

**REPUBLICA DE COSTA RICA**  
**REGISTRO NACIONAL**  
**CERTIFICACION DE PLANOS CATASTRADOS**  
**NUMERO DE CERTIFICACION: RNPDIGITAL-9132472-2018**  
**5-817439-1991**  
**TOTAL DE PAGINAS: 3**

REGISTRADOR - 6  
*WHR*

de oficio 9b

817439



REGISTRO NACIONAL  
CATASTRO NACIONAL  
17 ENE 1991

DIRECCION DE CATASTRO  
Oficina de Servicios Catastrales  
17 ENE. 1991  
**RECIBIDO**

NUMERO	VALOR	FECHA
1	100.00	10/01/91
2	200.00	15/01/91
3	300.00	20/01/91
4	400.00	25/01/91
5	500.00	30/01/91
6	600.00	05/02/91
7	700.00	10/02/91
8	800.00	15/02/91
9	900.00	20/02/91
10	1000.00	25/02/91

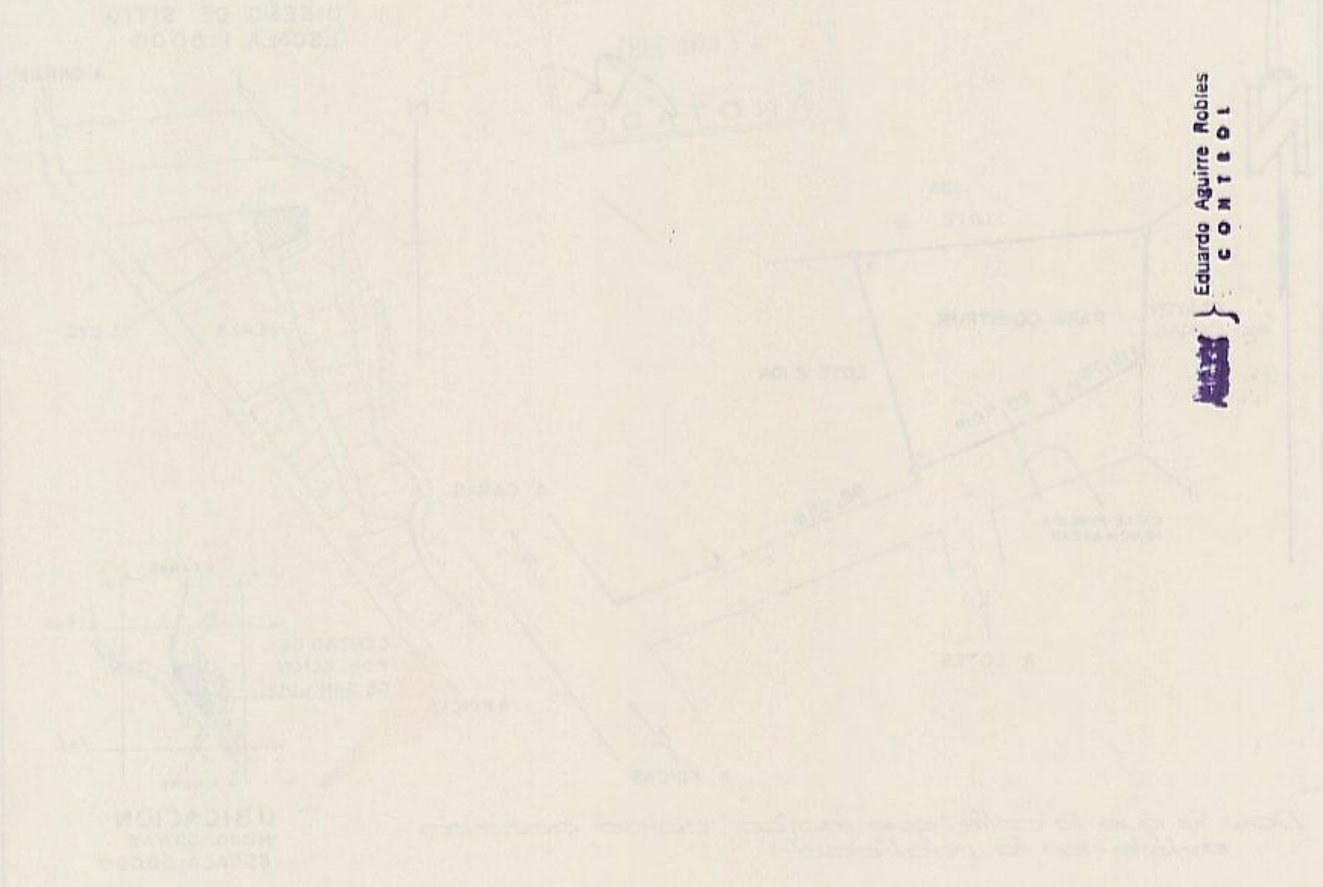

Eduardo Aguirre Robles  
**CONTROL**

INSTITUTO DE DESARROLLO AGARIO	DEPARTAMENTO DE INGENIERIA RURAL
REGION DE TUMBES	REGION DE TUMBES
PROVINCIA DE TUMBES	PROVINCIA DE TUMBES
CANTON DE TUMBES	CANTON DE TUMBES
DISTRITO DE TUMBES	DISTRITO DE TUMBES
SECTOR DE TUMBES	SECTOR DE TUMBES
FINCA DE TUMBES	FINCA DE TUMBES
PARCELA DE TUMBES	PARCELA DE TUMBES
VALOR DE TUMBES	VALOR DE TUMBES
FECHA DE TUMBES	FECHA DE TUMBES
REGISTRADOR DE TUMBES	REGISTRADOR DE TUMBES



# de oficio

CATASTRO NACIONAL SECCION DE MICROFILM	
ROLLO 14	IMAGEN 115
FECHA 22 ENE 1991	FIRMA <i>[Firma]</i>

REGISTRO NACIONAL CATASTRO NACIONAL	
El presente plano ha cumplido con los requisitos exigidos por la ley, por lo que ha sido registrado bajo el siguiente número: <b>G-817439-91</b>	
Fecha <b>18 ENE 1991</b>	Firma Autorizada <i>[Firma]</i>

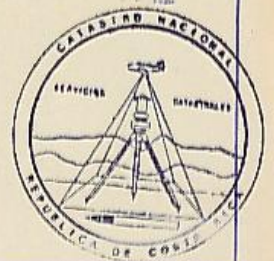

LEVANTAMIENTO POLAR, POLIGONAL CERRADA DE FINCA MADRE.-  
 ERROR LINEAL 00.00 m      ERROR ANGULAR 00°00'  
 EXENTO DEL PAGO DE DERECHOS Y TIMBRES, SEGUN LEY 6735 ARTICULO 7

LINEA	RUMBO	DISTANCIA
1-2	N 03°34' W	21 87
2-3	S 85°04' E	48 37
3-4	S 15°36' W	37 31
4-5	N 66°29' W	25 46
5-1	N 58°02' W	15 79

Asociación Federada de Ingenieros y de Arquitectos de Costa Rica  
 17 ENE 1991  
**ANOTADO**

DISEÑO DE SITIO  
 ESCALA: 1: 5000

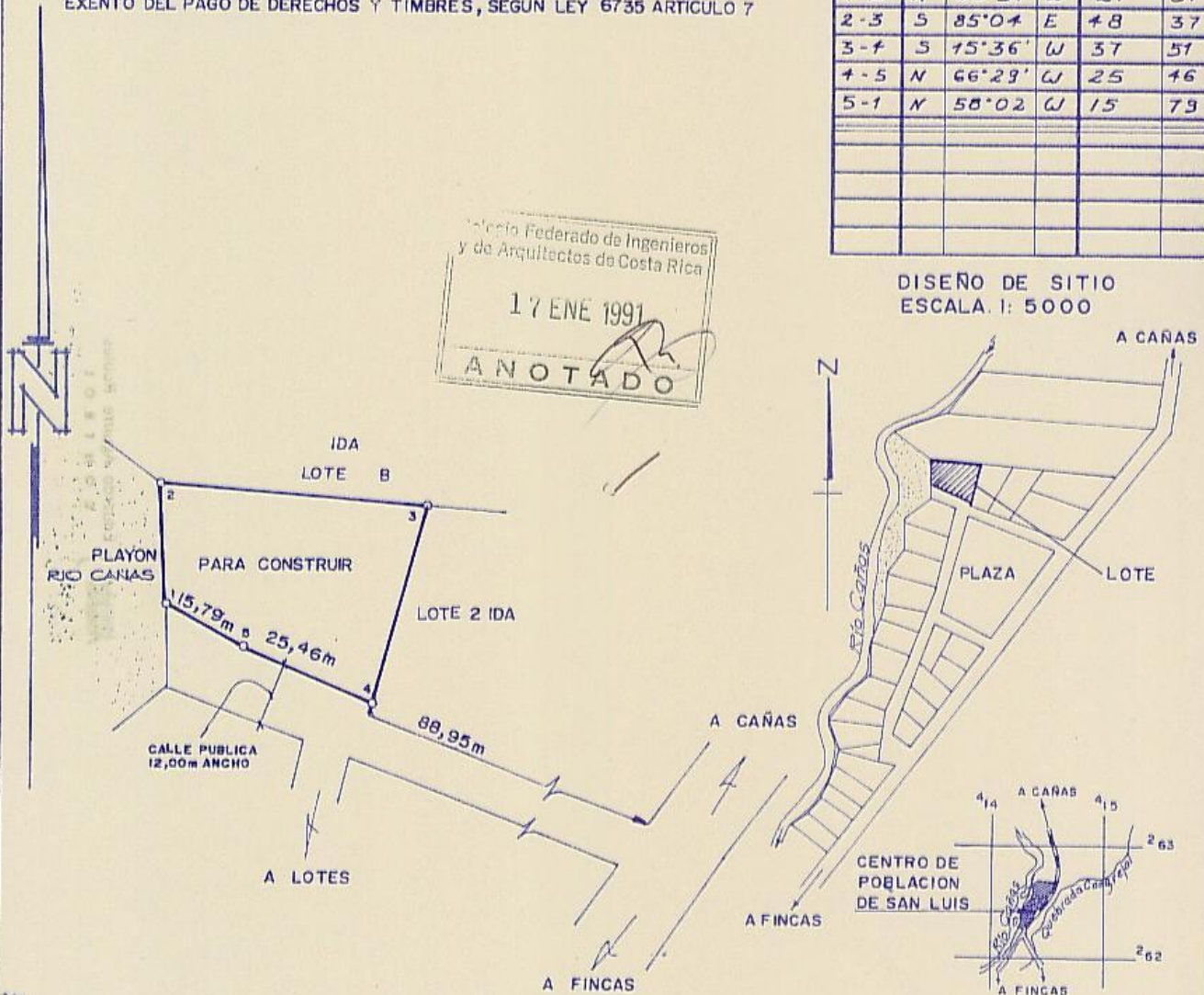

*Doyle se que la calle que indico como acceso existe en la realidad.*

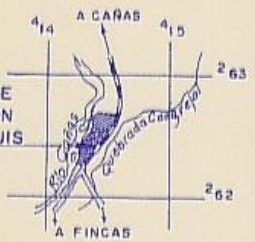

UBICACION  
 HOJA: CAÑAS  
 ESCALA: 50.000

<b>INSTITUTO DE DESARROLLO AGRARIO</b> DEPARTAMENTO DE INFRAESTRUCTURA RURAL SECCION DE TOPOGRAFIA	PARCELA N° 3      PROPIEDAD DE <b>Instituto de Desarrollo Agrario</b> CEDULA JURIDICA 4-000-042143-II
	SITA EN SAN LUIS      ESCALA 1:1000 DISTRITO UNICO CAÑAS      FECHA SETIEMBRE 1988 CANTON 6° CAÑAS      AREA 1308,35 m² PROVINCIA 5° GUANACASTE
PROYECTO: CENTRO DE POBLACION DE SAN LUIS PROTOCOLO TOMO 5278      FOLIO 62 o 66 ES PARTE: FOLIO REAL 5033906 A -000. AREA SEGUN REGISTRO 3 ha 8566,89 m²	LEVANTO JUAN CARLOS SCHIELZETH FALLAS-TOPOGRAFO ASOCIADO- T.A. 3380

ESTA CERTIFICACION, CUYOS DERECHOS ARANCELARIOS FUERON DEBIDAMENTE CANCELADOS, CONSTITUYE DOCUMENTO PUBLICO CONFORME LO ESTABLECEN LOS ARTICULOS 369 DEL CODIGO PROCESAL CIVIL, 5 INCISO D) DE LA LEY DE CERTIFICADOS, FIRMAS DIGITALES Y DOCUMENTOS

**ELECTRONICOS N° 8454, Y EL DECRETO EJECUTIVO N° 35488-J, PUBLICADO EN LA GACETA N° 196, DEL 8 DE OCTUBRE DE 2009. EN DICHO MARCO LEGAL SE ESTABLECE LA OBLIGATORIEDAD DE RECIBIR ESTE DOCUMENTO POR PARTE DE LOS ENTES PÚBLICOS Y PRIVADOS, ASÍ COMO PARA LOS PARTICULARES, POR LO QUE SI TIENE PROBLEMAS PARA LA RECEPCIÓN DE ESTE DOCUMENTO Y APLICACIÓN DE SUS EFECTOS LEGALES, SIRVASE COMUNICARLO AL CENTRO DE ASISTENCIA AL USUARIO, Teléfono. 2202-0888. EMITIDA A TRAVES DEL PORTAL DE SERVICIOS DIGITALES EL 18-May-2018 A LAS 12:21:05. PODRA SER VERIFICADA EN EL SITIO [www.rnpdigital.com](http://www.rnpdigital.com) DENTRO DE LOS SIGUIENTES 15 DIAS NATURALES.**