

CATASTRO NACIONAL
237 259
 ROLLO IMAGEN
 SECCION MICROFILM ARO 1887

283 P-743-9
**REGISTRO NACIONAL
 CATASTRO NACIONAL**
 El presente plano ha cumplido con los requisitos exigidos por la ley, por lo que ha sido registrado en el tomo número:
P. 455445-97
 Fecha **02 DIC 1997** Firma *[Firma]*



DERROTERO

LINEA	ACIMUT	DIST. (m)	
1 - 2	60	13.7	12.00
2 - 3	150	13.7	18.00
3 - 4	240	13.7	12.00
4 - 1	330	13.7	18.00

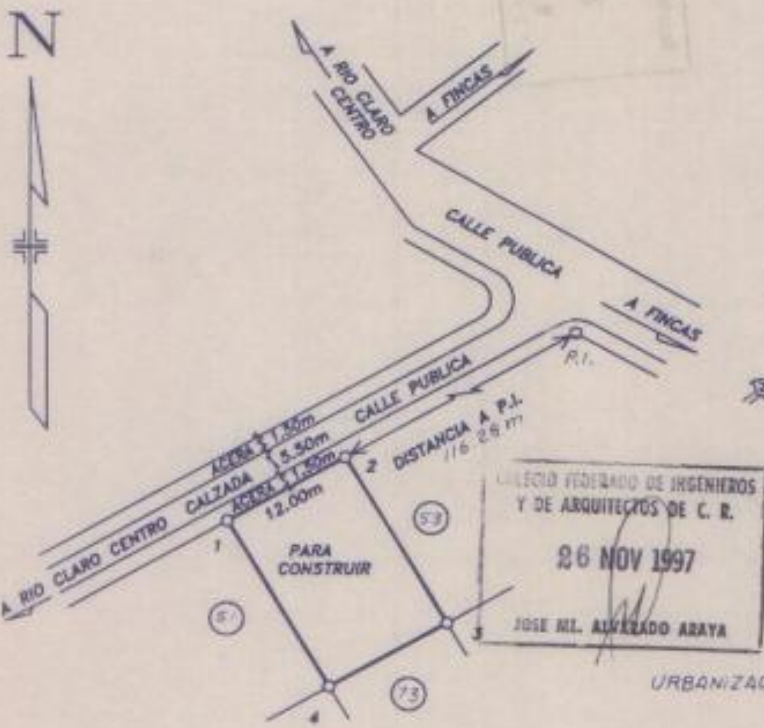

LOCALIZACION
 HOJA PIEDRAS BLANCAS 3542 II
 ESCALA 1: 50000

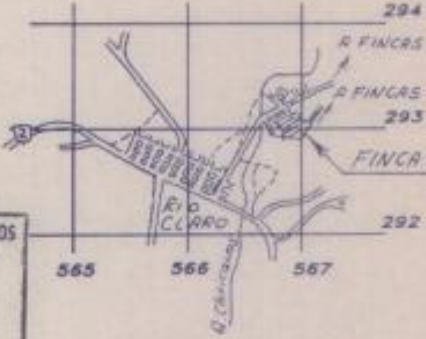

UBICACION
 ESCALA 1: 5000
 URBANIZACION CIUDADELA EL ESFUERZO



NOTAS:
 LEVANTAMIENTO POLAR CON POLIGONAL ABIERTA;
 ERROR ANGULAR ESTIMADO: 00° 00.3'
 ERROR LINEAL ESTIMADO: 0.03m
 DOY FE DE QUE EN ESTE LEVANTAMIENTO NO HUBO CAMBIO DE LINDEROS NI AMOJONAMIENTOS.
 EL COLINDANTE DE LOS LOTES 51, 53 y 73 SON PROPIEDAD DE LA ASOCIACION DE DESARROLLO INTEGRAL DE SAN RAMON DE RIO CLARO.
 MODIFICA AL PLANO CATASTRADO NUMERO P-5202-95.
 TODAS LAS ACERAS ESTAN SIN CONSTRUIR.

PLANO DE LOTE N° 52 PROPIEDAD DE: ASOCIACION DE DESARROLLO INTEGRAL DE SAN RAMON DE RIO CLARO. CEDULA JURIDICA N° 3-002-092217	SITUADO EN: URBANIZACION CIUDADELA EL ESFUERZO. DISTRITO: 3° GUAYCARA CANTON: 7° GOLFITO PROVINCIA: 6° PUNTARENAS.	AREA: 216.00 m² AREA SEGUN REGISTRO: 68877.00 m ²	ESCALA: 1: 500 PROTOCOLO TOMO: 8588 FOLIOS: 64 - 66
	INFORMACION DEL REGISTRO PUBLICO PARTE DE FINCA INSCRITA AL FOLIO REAL MATRICULA N° 6029846-000	<i>[Firma]</i> JORGE M. VARGAS MURILLO INGENIERO TOPOGRAFICO Y GEODESTA LT. 2708	ARCHIVO: RIOCLA1 FECHA: JULIO 1997