

INSCRIPCIÓN: 2-1838054-2015

Fecha: 05/08/2015 08:53:40
Registrador: EDWIN VARELA FALLAS
C06AB036A8708F30F52AC05CFET36953

Catastro Nacional
2015-54942-0
24/07/2015 14:35:55
Reingreso

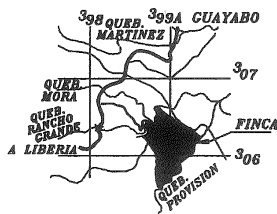

UBICACIÓN
Hoja: CURUBANDE
1:50,000

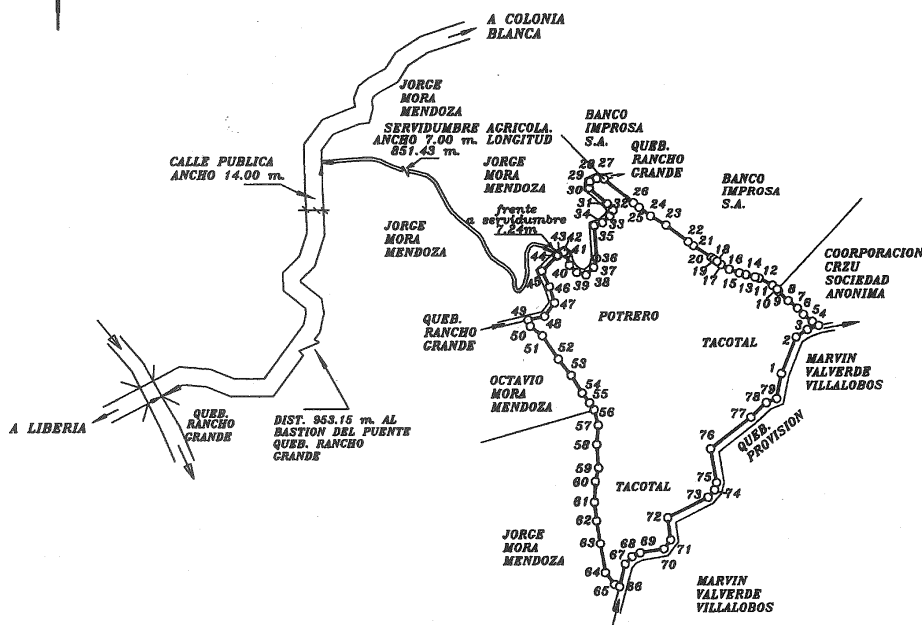
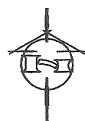

LINEA	ACIMUT	DIST.(m)
1-2	022° 09.3'	97.77
2-3	056° 37.6'	33.94
3-4	070° 58.3'	29.79
4-5	303° 11.6'	18.74
5-6	308° 49.6'	28.13
6-7	316° 16.1'	21.71
7-8	309° 02.8'	30.36
8-9	314° 46.4'	33.38
9-10	326° 57.4'	8.51
10-11	310° 54.2'	15.69
11-12	298° 31.4'	37.39
12-13	285° 06.6'	10.48
13-14	284° 44.7'	23.53
14-15	285° 03.8'	17.21
15-16	289° 42.6'	26.84
16-17	300° 03.1'	23.36
17-18	308° 58.2'	13.01
18-19	304° 56.5'	8.96
19-20	306° 43'	8.94
20-21	304° 14.7'	53.59
21-22	306° 57.2'	17.05
22-23	307° 16.9'	69.33
23-24	300° 39.1'	45.41
24-25	306° 11.1'	35.34
25-26	308° 22.6'	18.71
26-27	310° 50.7'	96.13
27-28	273° 20.4'	18.49
28-29	245° 36.4'	19.12
29-30	185° 43.3'	16.78
30-31	132° 24.3'	61.31
31-32	141° 54'	21.18
32-33	209° 18.9'	15.87
33-34	227° 26.3'	24.33
34-35	249° 32.9'	22.44
35-36	176° 17.3'	82.10
36-37	197° 50.9'	23.68
37-38	225° 39.4'	27.58
38-39	286° 00.3'	23.63
39-40	314° 45.2'	25.75
40-41	344° 36.6'	29.31
41-42	307° 18.5'	8.12
42-43	243° 33'	16.76
43-44	217° 49.5'	3.41
44-45	225° 38.4'	53.45
45-46	164° 12.3'	43.49
46-47	162° 59.2'	42.45
47-48	216° 32'	41.85
48-49	257° 48.8'	42.10
49-50	161° 58'	16.86
50-51	127° 18.7'	38.12
51-52	145° 52'	70.57
52-53	141° 43.5'	51.34
53-54	148° 34'	62.33
54-55	142° 33.4'	30.32
55-56	146° 46'	21.11
56-57	165° 19.6'	39.67
57-58	185° 22.5'	48.54
58-59	175° 47.3'	58.41
59-60	192° 55'	34.69
60-61	183° 27.8'	51.16
61-62	173° 33.8'	47.01
62-63	170° 48.3'	57.45
63-64	170° 35.1'	74.45
64-65	141° 53.8'	37.28
65-66	117° 08.1'	13.46
66-67	014° 37.5'	58.84
67-68	042° 48.5'	25.38
68-69	065° 56.6'	22.73
69-70	080° 40'	60.36
70-71	036° 39.3'	28.77
71-72	352° 49.3'	55.50
72-73	063° 44.3'	113.29
73-74	042° 36'	24.13
74-75	015° 52.9'	18.98
75-76	350° 21.6'	85.38
76-77	052° 27.6'	128.51
77-78	046° 45.7'	52.74
78-79	069° 27.7'	27.88
79-1	011° 14.5'	63.23

LEVANTAMIENTO POLAR
POLIGONAL CERRADA
ESTIMACION { ANGULAR 00°01'
DE ERRORES LINEAL 1/15238.12
LOS LINDEROS SON EXISTENTES
MODIFICA AL PLANO N°
A-1179922-2007
AFECTADO POR LA LEY FORESTAL
7575 ARTICULO 33

COLEGIO FEDERADO DE INGENIEROS
Y ARQUITECTOS DE COLOMBIA
* 23 JUL 2015 *
ANOTADO

ESTE PLANO SERVIRA UNICAMENTE PARA INSCRIBIR EL
INMUEBLE. UNA VEZ INSCRITO EL FRACCIONAMIENTO RESPECTIVO,
EL PLANO SURTIRA LOS EFECTOS JURIDICOS CORRESPONDIENTES
DESDE LA FECHA DE SU INSCRIPCION EN EL CATASTRO.
CADA UNO ES DUEÑO DE UN MEDIO EN LA FINCA

SITUADO EN: COLONIA BLANCA
DISTRITO: 2° AGUAS CLARAS
CANTON: 13° UPALA
PROVINCIA: 2° ALAJUELA

ES PARTE
FOLIO REAL N°

2447709-003
2447709-004

AREAS SECUN REGISTRO:
465818.79 m²

RAFAEL CARMOL ARGUEDAS
ACRIMENSOR ASOCIADO-AA-111

AREA:
338813m²

FECHA: JULIO 2015

ESCALA: 1:5000

PROTOCOLO
TOMO: 16380

FOLIO: 154

REGISTRO NACIONAL
OFICINA REGIONAL DE LIBERIA
CERTIFICADO:
Que la presente copia es fiel al Plano Original Catastral

REGISTRO NACIONAL
Oficina Regional de Liberia

04 AGO. 2015



PLANO CATASTRADO

015-21302051036900-2018-R

INSCRIPCION: 2-1610444-2012

Fecha: 11/10/2012 08:30:04
PROCESO: INSCRIPCION DE PLANOS CATASTRALES
USUARIO: C20B51BA20752260B8CCF5FAD

Catastro Nacional

1-2677659

09/10/2012 13:11:35

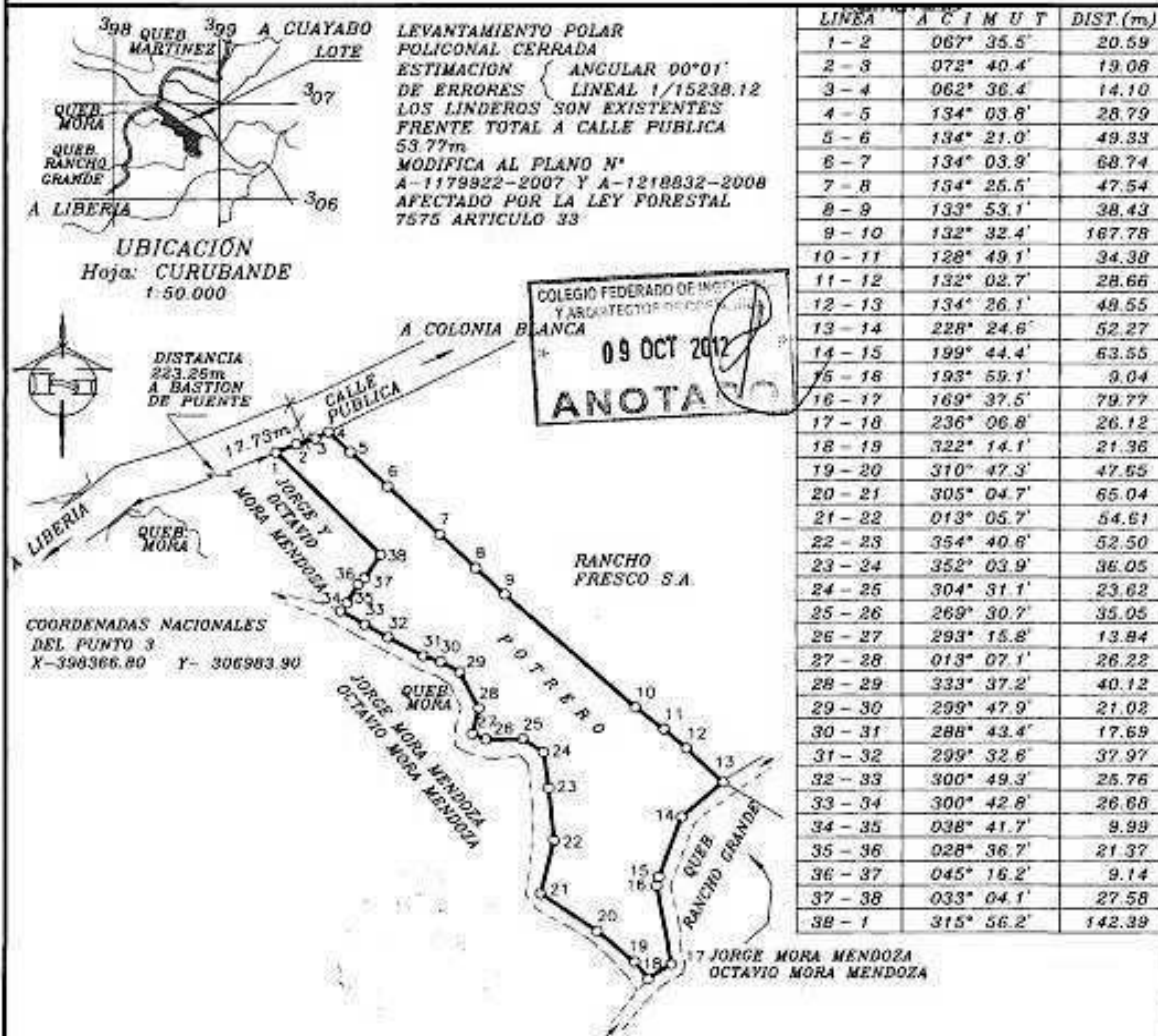

ESTE PLANO SERVIRÁ ÚNICAMENTE PARA INSCRIBIR EL INMUEBLE. UNA VEZ INSCRITO EL FRACCIONAMIENTO RESPECTIVO, EL PLANO SURTIRÁ LOS EFECTOS JURÍDICOS CORRESPONDIENTES DESDE LA FECHA DE SU INSCRIPCIÓN EN EL CATASTRO. CADA UNO ES DUEÑO DE UN MEDIO EN LA FINCA.

SITUADO EN: COLONIA BLANCA
DISTRITO: 2° AGUAS CLARAS
CANTÓN: 13° UPALA
PROVINCIA: 2° ALAJUELA

ES PARTE
FOLIO REAL N°
2447709-003
2447709-004

RAFAEL CARMOL ARGUEDAS
AGURIMENSOR ASOCIADO AA-111

AREA:
60045 m²

AREAS SEGUN REGISTRO:
525863.79 m²

FECHA: NOVIEMBRE/2011

ESCALA: 1:5000

PROTOCOLO
TOMO: 14717

FOLIO: 82

PLANO CATASTRADO

015-21302044771000-2018-R

INSCRIPCIÓN: 2-1174923-2007
 Fecha: 04/06/2007 20:01:05
 Registrador: JAIME GONZALEZ CHINCHILLA
 E892A0F15C6D8ADAD227A5394AFPCD61

Catastro Nacional
 1-2184467
 24/05/2007 12:43:51
 Registro

Catastro Nacional
 1-2184467
 10/04/2007 12:18:57
 Registro

Catastro Nacional
 1-2184467
 19/03/2007 10:28:56
 Registro

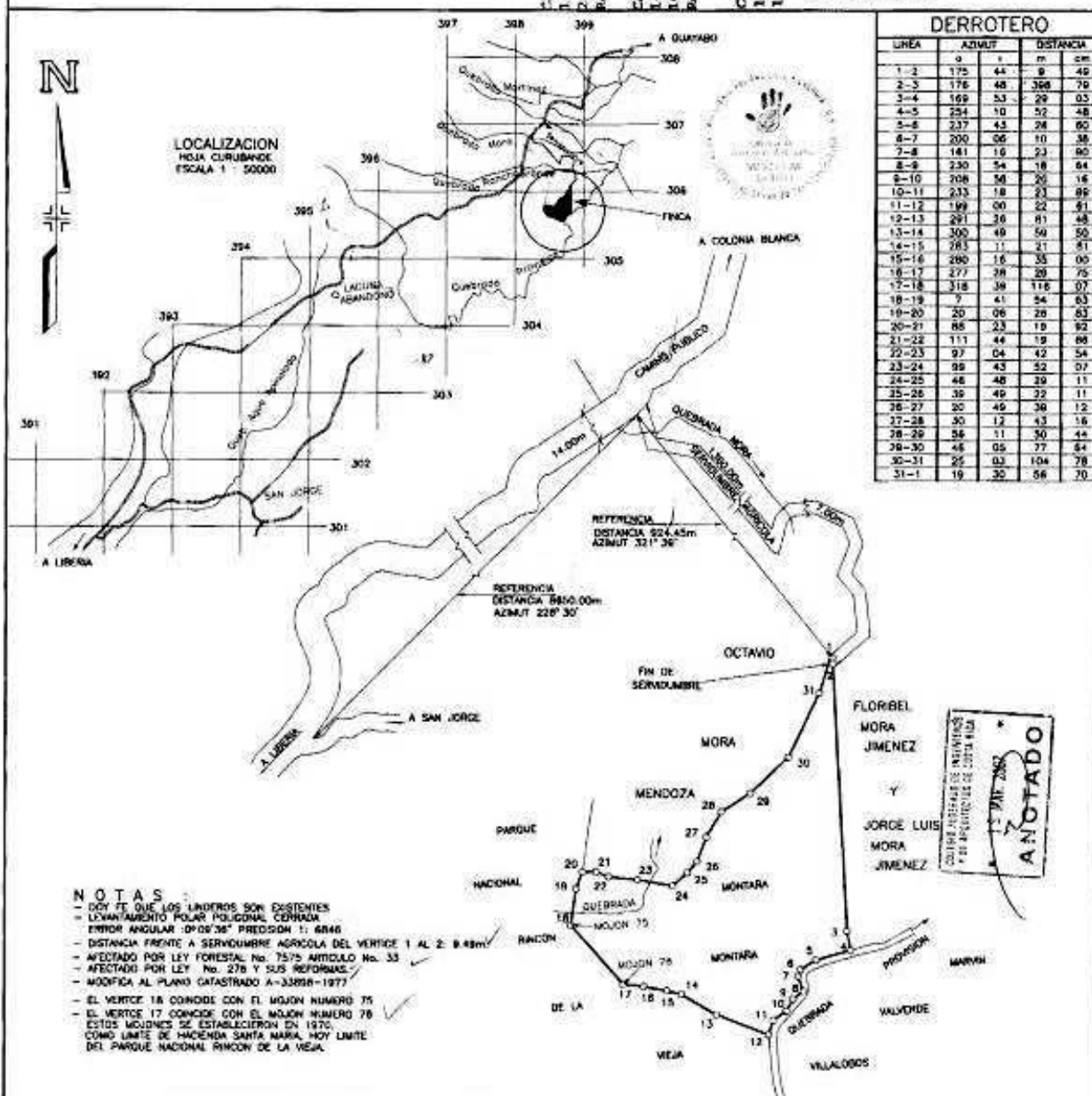

PROPIEDAD DE: JORGE MORA MENDOZA OCTAVIO MORA MENDOZA CEDE A: JORGE MORA MENDOZA	CECULA: 5-064-456	AREA: 10ha0431.56 m²	PROTOCOLO: TOMO : 14662	SITUADO EN: COLONIA BLANCA DISTRITO: 2 AGUAS CLARAS CANTON: 13 UPLA PROVINCIA: 2 ALAJUELA	INFORMACION REGISTRO PUBLICO PARTE DE: FOLIO REAL NUMERO: 218324-001 218324-002 AREA SEGUN REGISTRO: 873851.11 m ²
	CECULA: 5-082-517	ESCALA: 1 : 5000	FOLIO : 56	FECHA: 15-02-2007 CODIGO: JMORA	