

PLANO de CATASTRO

214-50902017991400-2019-U

INSCRIPCION: 5-1256846-2010
Fecha: 20/01/2010 14:51:56
Registrador: OLMAR RODRIGUEZ OSORIO
110222709410000578006574790530

ENTERO DE TIMBRES NUMERO :

(000091287286)

DERROTERO

LINEA	AZIMUT		DISTANCIA	
	º	'	m	cm
1 - 2	163	43	25	00
2 - 3	163	43	9	90
3 - 4	242	01	52	05
4 - 5	308	37	9	10
5 - 6	305	50	24	59
6 - 7	304	28	19	63
7 - 8	71	46	34	77
8 - 9	67	23	20	14
9 - 1	73	43	28	95

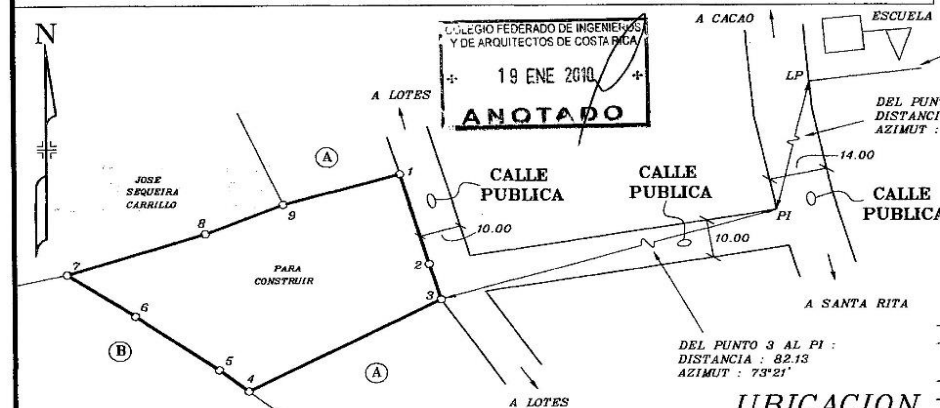

LINEA DE PROPIEDAD
DE LA ESCUELA 1-2494746
19/01/2010 10:55:04

MUNICIPALIDAD DE NANDAYURE
DEPARTAMENTO DE INGENIERIA
MUNICIPAL
POR CUMPLIR CON LA LEY 4240 Y LEYES
CONEXAS, SE AUTORIZA LA INSCRIPCION DE
ESTE DOCUMENTO, SEGUN EL ARTICULO 70,
INCISO B DEL REGLAMENTO A LA LEY DE
CATASTRO NACIONAL.

NOTAS :

- LEVANTAMIENTO POLAR, CON UNA ESTACION .
- ERROR ESTIMADO : ANGULAR : 00'01" LINEAL : 0.01 m.
- LINDEROS EXISTENTES.
- TODAS LAS DISTANCIAS ESTAN DADAS EN METROS.
- FRENTE A CALLE PUBLICA DEL PUNTO 1 AL 3 : 34.00
- ESTE PLANO SERVIRA UNICAMENTE PARA INSCRIBIR EL INMUEBLE, UNA VEZ INSCRITO EL FRACCIONAMIENTO RESPECTIVO, EL PLANO SURTIRA LOS EFECTOS JURIDICOS CORRESPONDIENTES DESDE LA FECHA DE SU INSCRIPCION EN EL CATASTRO.
- MODIFICA AL PLANO CATASTRADO N° G-1065674-2006
- COLINDANTE: (A) CR NATURAL SOCIEDAD ANONIMA
- COLINDANTE: (B) HORACIO NUÑEZ MOYA Y EDGAR ALBERTO RODRIGUEZ OTAROLA

UBICACION

HOJA MATAMBU
ESCALA 1:50000 I C N
395 A NADYAPA 396

AREA : 2710 m²

PROTOCOLO TOMO : 16314
FOLIOS: 126 y 128

SITUADO EN : CACAO
DISTRITO : 2° SANTA RITA
CANTON : 9° NANDAYURE
PROVINCIA : 5° CUANACASTE

FECHA: ENERO, 2010

ESCALA 1 : 1000

ES PARTE DE
FOLIO REAL No
5028496-000

AREA SEGUN REGISTRO
3 ha 6093.45 m²

DONALD GUERRERO ARIAS TOPOGRAFO ASOCIADO T A 5751