

VER DOCUMENTO ADJUNTO
SOBRE ANOTACIONES Y VISADOS

198-L-2-6-1

00076

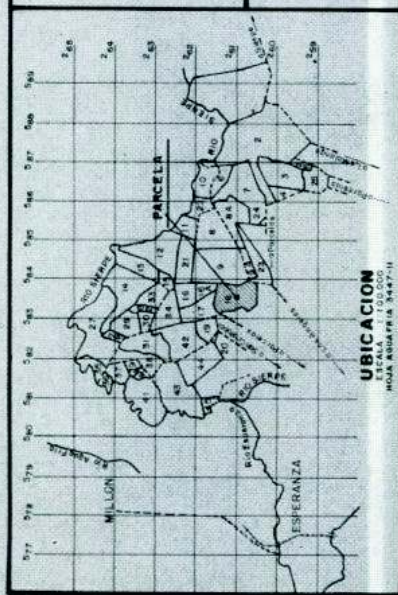

ESPACIO PARA TIMBRES Y SELLOS



CATASTRO NACIONAL
161 305
BOLLO INGENIERO
SECCION MICROFILM AÑO 1974



SECCION DE MICROFILM
BOLLO 1
038
FECHA
27 ABR. 1985

04 de setiembre de 1990
HOY DE: ELIDA SUAREZ SUAREZ,
cédula #01-153-518, inscrito
al Folio Real 7022657-000.

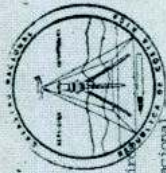

Top. José Manuel Carrillo Quiroz
Jefe Estudios de Registro
Dirección General Catastro Nacional

CATASTRO NACIONAL
SECCION DE MICROFILM
BOLLO 1
171
FECHA
4 SEP. 1990



INSTITUTO DE TIERRAS Y COLONIZACION
DEPARTAMENTO DE SERVICIOS TECNICOS
SECCION DE INGENIERIA RURAL

PROYECTO
ASTUA PIRIE

DERROTERO			
LINEA	RUMBO	DIST.	
1-2	N 53°58' W	62.43	
2-3	N 83°46' W	57.98	
3-4	N 76°34' W	41.13	95
4-5	S 63°28' W	208.75	
5-6	S 34°30' W	133.23	
6-7	S 64°37' E	67.70	
7-8	S 23°22' W	50.56	
8-9	S 07°44' E	173.31	
9-10	S 18°16' E	98.04	
10-11	S 29°53' E	189.22	
11-12	S 40°47' W	213.90	
12-13	S 42°03' E	276.33	
13-14	S 88°54' E	190.32	
14-15	N 85°14' E	248.47	
15-16	S 83°03' E	124.80	
16-17	N 00°20' W	170.00	
17-18	N 76°54' E	44.68	
18-19	N 18°59' W	306.21	
19-20	N 26°36' E	76.64	
20-21	N 03°26' E	81.28	
21-22	N 26°18' E	75.78	
22-23	N 48°14' E	21.53	
23-24	N 14°58' W	26.25	
24-25	N 00°26' W	74.20	
25-26	N 18°16' W	84.50	
26-1	N 08°41' W	64.62	

COLEGIO DE INGENIEROS
TOPOGRAFOS
31 OCT 1979
ANOTADO
FISCAL

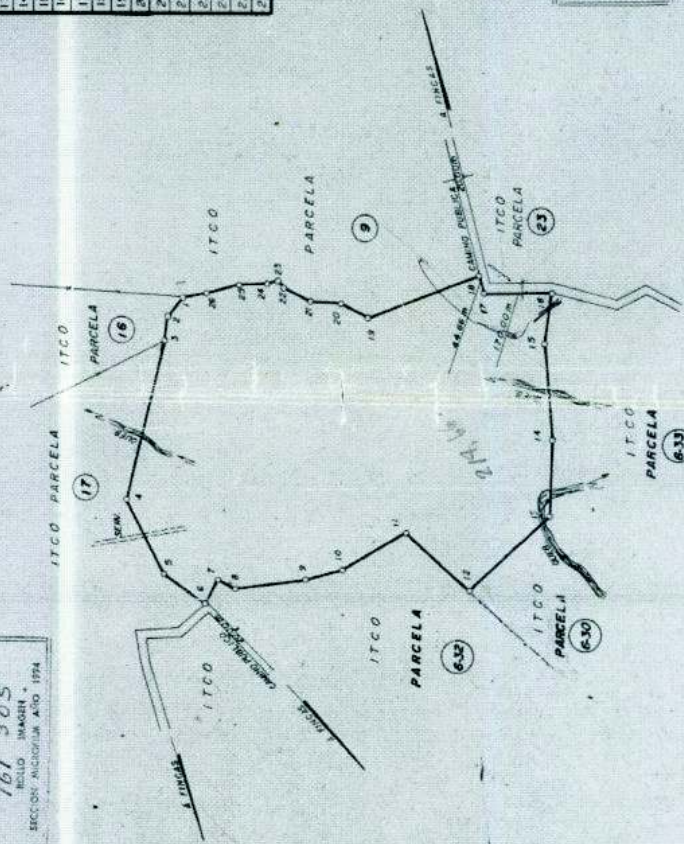

SITA EN ASTUA PIRIE

ES PARTE DE
TOMO 1972
FOLIO 84-83
NUMERO 10756
ASIENTO 1-3

AREA
70ha 3056.71m²

ESCALA
1 : 10.000

FECHA
JULIO - 1979

PLANO DE LA PARCELA N. 5-18 PROPIEDAD DE
INSTITUTO DE TIERRAS Y COLONIZACION
EN POSESION DE MANUEL ROJAS BONZALEZ

LEVANTADO POR LICENCIADO ARRIENDEZ VILLAN FERNANDEZ L.A. 1089
PROYECTO N. 1629 FOLIOS 1, 82, 78

FIRMA