

REGISTRO NACIONAL
CATASTRO NACIONAL
 El presente plano ha cumplido con los requisitos exigidos por la ley, por lo que ha sido registrado bajo el siguiente número:
C-684843-2001
 Fecha: **14 FEB 2001**

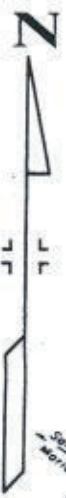

15-16	27° 47'	16.49
16-17	337° 31'	162.05
17-18	72° 48'	313.88
18-19	163° 09'	98.79
19-20	167° 40'	13.73
20-21	166° 28'	133.00
21-22	172° 39'	16.61
22-23	97° 34'	90.22
23-24	93° 38'	132.11
24-25	344° 17'	494.81
25-26	51° 19'	258.84
26-27	64° 45'	50.31
27-28	72° 58'	41.10
28-29	328° 34'	70.10
29-30	332° 08'	6.14
30-31	351° 53'	70.43
31-32	356° 05'	96.05
32-33	228° 47'	260.17
33-34	212° 35'	45.40
34-35	245° 15'	113.62
35-1	231° 26'	1007.90

LINEA	ACIMUT	DIST.(m.)
1-2	109° 24'	34.44
2-3	110° 54'	31.24
3-4	111° 35'	31.17
4-5	113° 14'	30.60
5-6	115° 13'	30.60
6-7	117° 21'	31.30
7-8	119° 13'	32.47
8-9	121° 56'	81.04
9-10	122° 06'	210.81
10-11	348° 30'	66.45
11-12	347° 35'	60.90
12-13	344° 47'	23.10
13-14	28° 44'	58.85



Notas: Levantamiento polar con radiates a los vértices. Linderos existentes.
 Poligonal abierta. Error angular, no se determina por el método usado.
 Error lineal se estima en 0.10m.

Plano para rectificar área
 Afectado por ley forestal 7575, artículo 33

"Se inscribe este plano sin perjuicio de los derechos del Estado para todos los efectos de las limitaciones que las leyes de aguas, y caminos y zona marítimo-terrestre establecen"
 Day fe de que este plano, no traslapa con otras fincas.

HOJA **TAPANTI** 3445 III

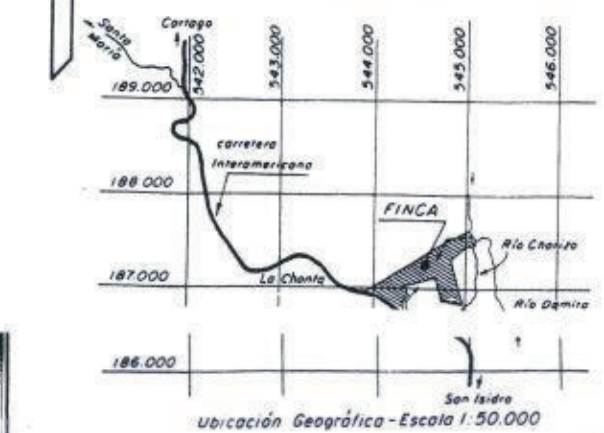

Ubicación Geográfica-Escala 1:50.000

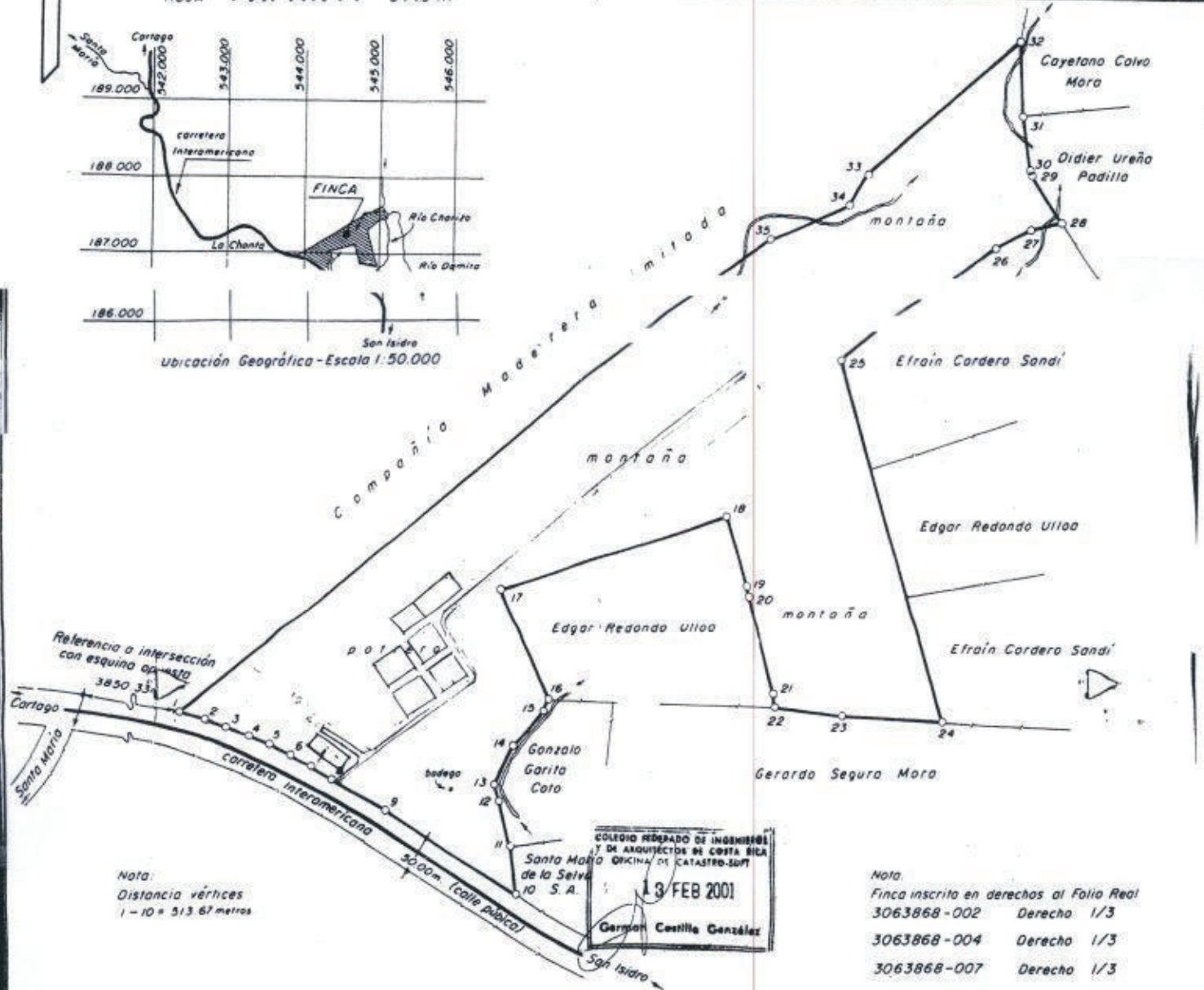

Nota:
 Distancia vértices
 1-10 = 513.67 metros

COLEGIO REGISTRADO DE INGENIEROS
 Y DE ARQUITECTOS DE COSTA RICA
 OFICINA DE CATASTRO-SOPT
13 FEB 2001
 German Castilla González

Nota
 Finca inscrita en derechos al Folio Real
 3063868-002 Derecho 1/3
 3063868-004 Derecho 1/3
 3063868-007 Derecho 1/3

Propiedad de:	Cédula No 3-243-306	ÁREA	37 ha. 6696.99 m ²	SITUADO EN	Santa María	Finca inscrita al	ESCALA	1:5000
LIDIANA ASENJO GOMEZ		Área según	Registra: 35ha 4093.36 m ²	DISTRITO	2° San Isidro	ver nota		
		PROTOCOLO	Tomo 10800	CANTON	8° El Guarco			
		FECHAS	del 08 del 07 del 07					

REGISTRO NACIONAL
 CATASTRO NACIONAL
 El presente plano ha cumplido con los requisitos exigidos por la ley, por lo que ha sido registrado bajo el número número:
C-684843-2001
14 FEB 2001
 Fecha



15-16	27° 47'
16-17	337° 31'
17-18	72° 48'
18-19	163° 09'
19-20	167° 40'
20-21	166° 28'
21-22	172° 39'
22-23	97° 34'

Notas: Levantamiento polar con radiales a los vértices. Linderos existentes.
 Poligonal abierta Error angular, no se determina por el método usado.
 Error lineal se estima en 0.10m.

Plano para rectificar área

Afectado por ley forestal 7575, artículo 33

"Se inscribe este plano sin perjuicio de los derechos del Estado para todos los efectos de las limitaciones que las leyes de aguas, y caminos y zona marítima - terrestre establecen"

Day le de que este plano, no traslapa con otras fincas.

LÍNEA	ACIMUT	DIST.(m.)	23-24	93° 38'
1-2	109° 24'	34.44	24-25	344° 17'
2-3	110° 54'	31.24	25-26	51° 19'
3-4	111° 35'	31.17	26-27	64° 45'
4-5	113° 14'	30.60	27-28	72° 58'
5-6	115° 13'	30.60	28-29	328° 34'
6-7	117° 21'	31.30	29-30	332° 08'
7-8	119° 13'	32.47	30-31	351° 53'
8-9	121° 56'	81.04	31-32	356° 05'
9-10	122° 06'	210.81	32-33	228° 47'
10-11	348° 30'	66.45	33-34	212° 35'
11-12	347° 35'	60.90	34-35	245° 15'
12-13	344° 47'	23.10	35-1	231° 26'
13-14	28° 44'	58.85		

HOJA **TAPANTI** 3445 III

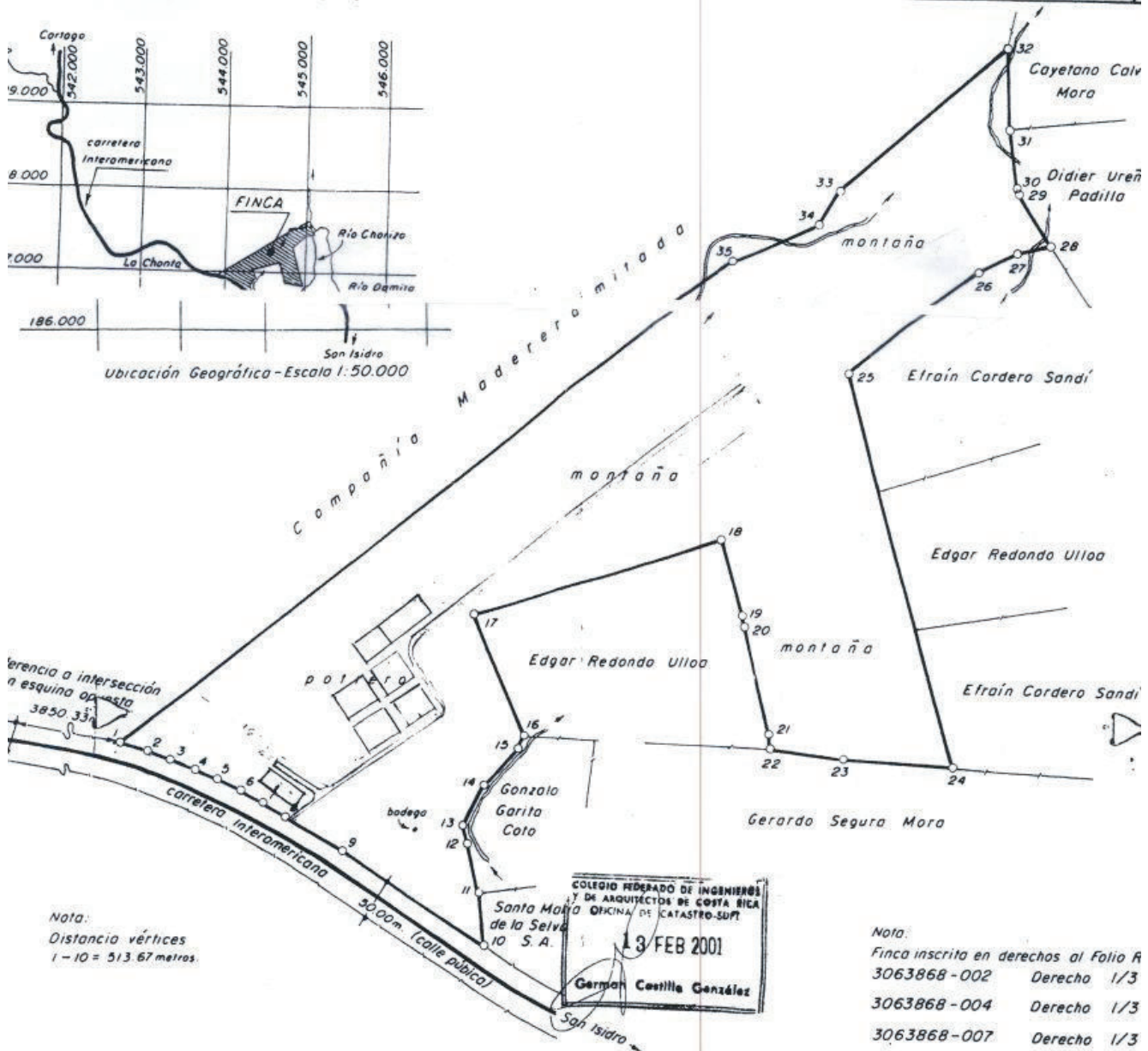
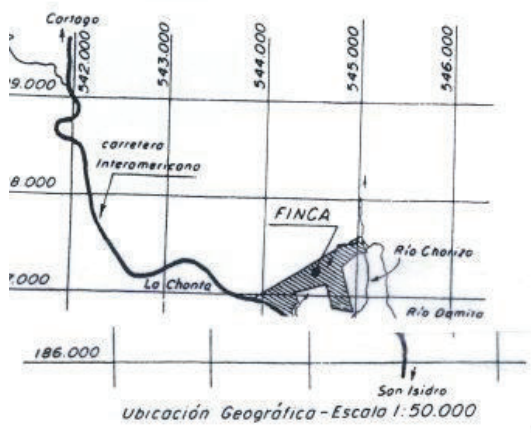

Nota:
 Distancia vértices
 1-10 = 513.67 metros.

COLEGIO FEDERADO DE INGENIEROS
 Y DE ARQUITECTOS DE COSTA RICA
 OFICINA DE CATASTRO-SUP
13 FEB 2001
 German Castillo González

Nota:
 Finca inscrita en derechos al Folio R
 3063868-002 Derecho 1/3
 3063868-004 Derecho 1/3
 3063868-007 Derecho 1/3

de: DIANA ASENJO GOMEZ	Cédula No. 3-243-306	AREA 37 ha. 6696.99 m ²	SITUADO EN Santa María Finca inscrita al	ESCALA 1:500
<i>Rojas</i>		Area según Registro: 35 ha 4093.36 m ²	DISTRITO 2° San Isidro	
		PROTOCOLO Tomo 10800	CANTON 8° El Guarco	
		FOLIOS 066 068 070 072		