

186-A-14-3-7-

**CATASTRO NACIONAL**  
SECCION DE MICROFILM

BOLETA	HOJA
51	115
14 MAR. 1991	

**REGISTRO NACIONAL**  
**CATASTRO NACIONAL**

El presente plano ha cumplido con los requisitos exigidos por la ley, por lo que ha sido registrado bajo el siguiente número:

**A-950932-91**

**12 MAR 1991**

Fecha *[Signature]* Firma Autorizada



LINEA	ACAMUT	DIST.
1-2	102° 42'	105.00
2-3	208° 24'	15.00
3-4	208° 24'	105.00
4-1	102° 42'	105.00

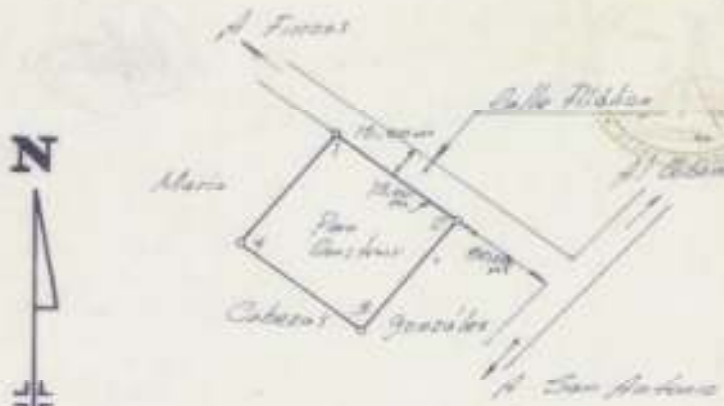

Sección Nacional de Levantamiento y Catastro

**1 MAR 1991**

*[Signature]*

NOTA:

1-LEVANTAMIENTO POLAR CON MEDICIONES ANGULARES

2-DIVISION POR LOS LINEAS DE LOS ESTADOS ESTABLECIDOS

3-PRECISION LINEAL: 0.020M, PRECISION ANGULAR: 0.01M

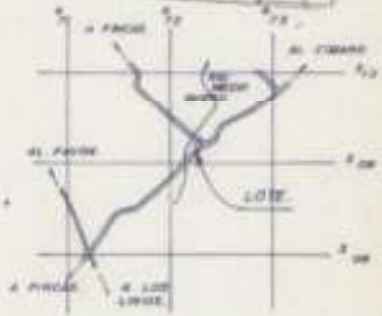

USO: *[Blank]* Cedula de T-441-756

*Diego Fernández Masloja Cruz*

LOCALIZACION: VIAL EN JUNE 1988

ESCALA: 1:50,000

PROPIEDAD DE <i>Maria Cabezas Genséles</i>		GERARNO: 2-07-883	SITUADO EN: 2da AVENIDA	2da PARTE DE LA FINCA NUBLETA
			DISTRITO: 2º DE AYOBA	EN EL PUEBLO DE SAN ANTONIO
			CANTON: 14 DE LOS ANDES	272000-000
CARLOS BERNALDEZ MORA ENLITE REGISTRADO 21-883		AREA: 225.07	PROVINCIA DE ARAUCAZA	
PROYECTO Y TIPO	FOKID	ESCALA	ARCHIVO No	FECHA
822	105	1:500		ENERO 1991

4723 3072

CATASTRO NACIONAL  
**07 133**  
 SOLICITUD INADIDA  
 REGISTRO NACIONAL ENERO 1993

REGISTRO NACIONAL  
 CATASTRO NACIONAL  
 El presente plano ha cumplido con los requisitos exigidos por la ley, por lo que ha sido registrado bajo el siguiente número:  
**A-91244-93**  
**0 6 ENC 1993**  
 Fecha \_\_\_\_\_ Firma *[Firma]*



LÍNEA	Ángulo	DIST.
1-2	306° 12'	25.00
2-3	277° 42'	21.50
3-4	120° 12'	90.00
4-5	87° 42'	22.50
5-6	306° 12'	15.00
6-1	37° 32'	15.00

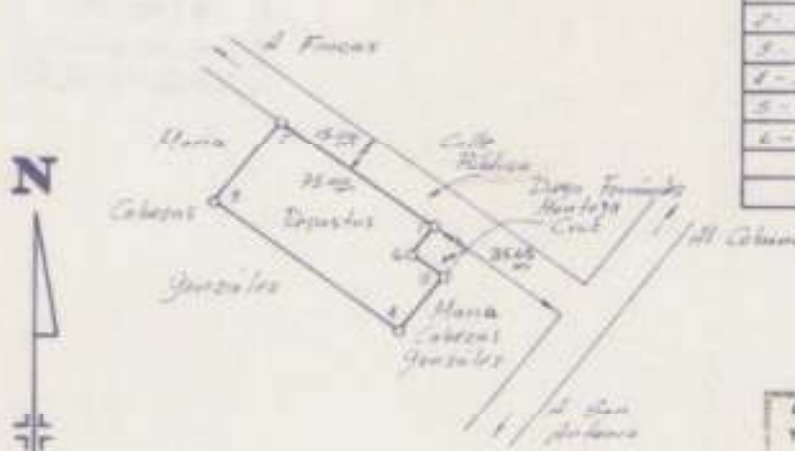

Colégio Federal de Topografía y de Ingeniería de Cuba S.A.  
**5 ENC 1993**  
*[Firma]*  
**ANOTADO**

*Notas:*  
 1. El levantamiento debe ser por itinerario abierto.  
 2. Debe probarse que los hechos relativos a este terreno.  
 3. En caso de levantamiento por itinerario, se aplican las reglas.

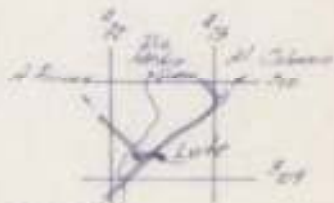

Urbide a: *[Firma]* Cédula N° 2-241-256  
 Diego Fernández Montoya Cruz

PROPIEDAD DE <b>Mano Cabezas Gonzales</b>		CEDULA N° 2-241-256	SITUADO EN <i>San Pedro</i> En parte de la finca perteneciente a <i>Diego Fernández Montoya Cruz</i>	
<i>[Firma]</i>		LÍNEA <b>35 98.61</b> m	DISTRITO <b>321</b> <i>San Pedro</i> en el <i>Libro 1991</i>	
<i>Diego Fernández Montoya Cruz</i>		VALOR <b>296 799.53</b> m	CANTÓN <b>18</b> <i>San Pedro</i> N° <b>272 488-0000</b>	
PROPIEDAD DE	VALOR	FECHA	PROVINCIA	FECHA
70.30	180	1. 2000	<i>Matanzas</i>	<i>1992</i>