

CATASTRO NACIONAL
334 164
 BOGOTÁ, BOGOTÁ
 SECCIÓN ADMINISTRATIVA AÑO 1994

**REGISTRO NACIONAL
 CATASTRO NACIONAL**
 El presente plano ha cumplido con los requisitos exigidos por la ley, por lo que ha sido registrado bajo el siguiente número:
0222734-94
30 NOV 1994
 Fecha _____ Firma Autorizada _____

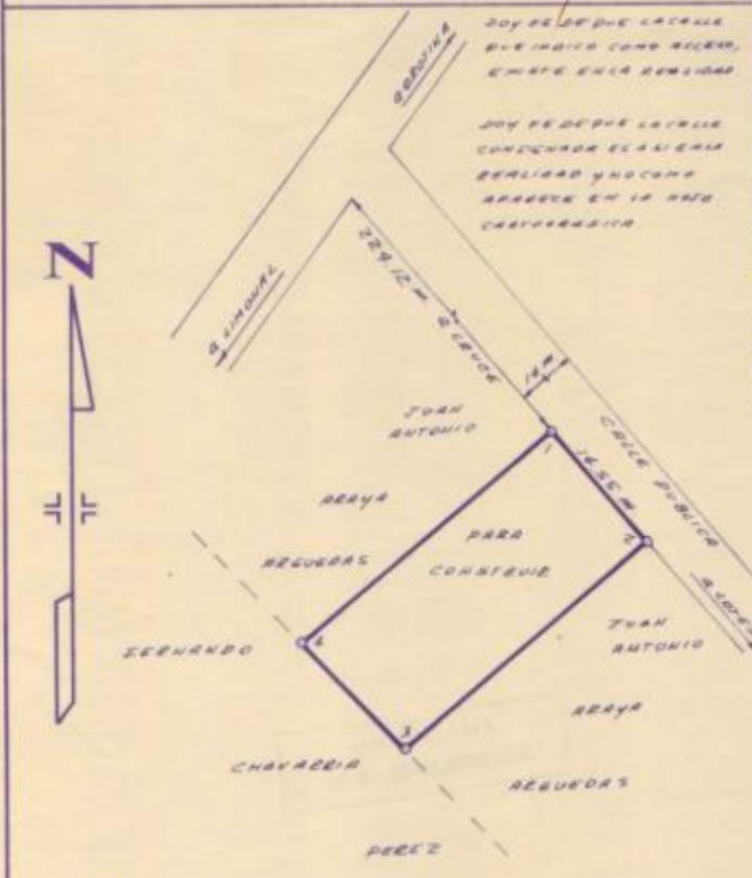

LÍNEA	RUMBO	DIST.
1-2	S 39° 33' E	16.32
2-3	S 49° 52' W	21.72
3-4	N 42° 30' W	14.93
4-1	N 50° 30' E	32.60



LEVANTAMIENTO POLAR
 CON POLIGONAL ABIERTA
 ERROR ANGULAR 00°00'
 ERROR LINEAL 0.018M

LOCALIZACION
 ESCALA 1:50,000
 HOJA BARBACOA

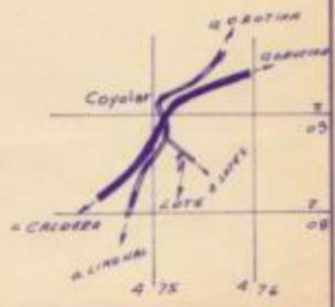

DOY FE DE QUE EN ESTE LEVANTAMIENTO NO HUBO CAMBIO DE LÍMITES NI ANEXIONES NI ENMIENDAS.

ESTE PLANO MODIFICA AL N° 0-561456-89

Colegio Federado de Ingenieros y de Arquitectos de Costa Rica
08 NOV 1994
 4137500

PROPIEDAD DE JUAN ANTONIO ARAYA ARGUEDAS		CEDULA No. 2-206-369	SITUADO EN COYOLÁN CARRERA 26	
			DISTRITO 4 COYOLÁN JULIO BARRA	
			CANTON 3 CAROLINA	
 EMILIO SAGOT ORTEGA PERITO TOPOGRAFICO RT.1992		AREA 474.66 m ² Area según Registro: 36374.63 m ²	PROVINCIA 2 GUATIEPE C 143 240-060	
PROTOCOLO TOMO 7825	FOLIO 26	ESCALA 1:500	ARCHIVO No.	FECHA 27-10-94