

CATASTRO NACIONAL

159 405  
 ROLLO IMAGEN  
 SECCION MICROFILM AÑO 1997

REGISTRO NACIONAL  
 CATASTRO NACIONAL

El presente plano ha cumplido con los requisitos exigidos por la ley, por lo que ha sido registrado bajo el siguiente número:

P-427309-97

73 AGO 1997

Fecha \_\_\_\_\_ Firma Autorizada \_\_\_\_\_

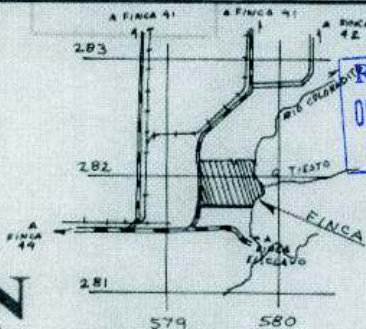

REGISTRO NACIONAL  
 OFICINA REGIONAL DE PEREZ ZELEDON  
 Lidia González Duarte

UBICACION  
 Hoja Canoas. Escala 1:50000

LINEA	AZIMUT	DIST.(m)
1 - 2	270°00'	150.00
2 - 3	183°00'	27.51
3 - 4	264°26'	38.30
4 - 5	358°53'	30.57
5 - 6	270°00'	280.90
6 - 7	180°00'	400.00
7 - 8	90°00'	460.00
8 - 9	21°36'	35.00
9 - 10	70°14'	90.00
10 - 11	324°25'	80.00
11 - 12	2°08'	55.00
12 - 13	324°25'	126.00
13 - 14	357°52'	57.00
14 - 1	33°06'	68.73



A Finca 41

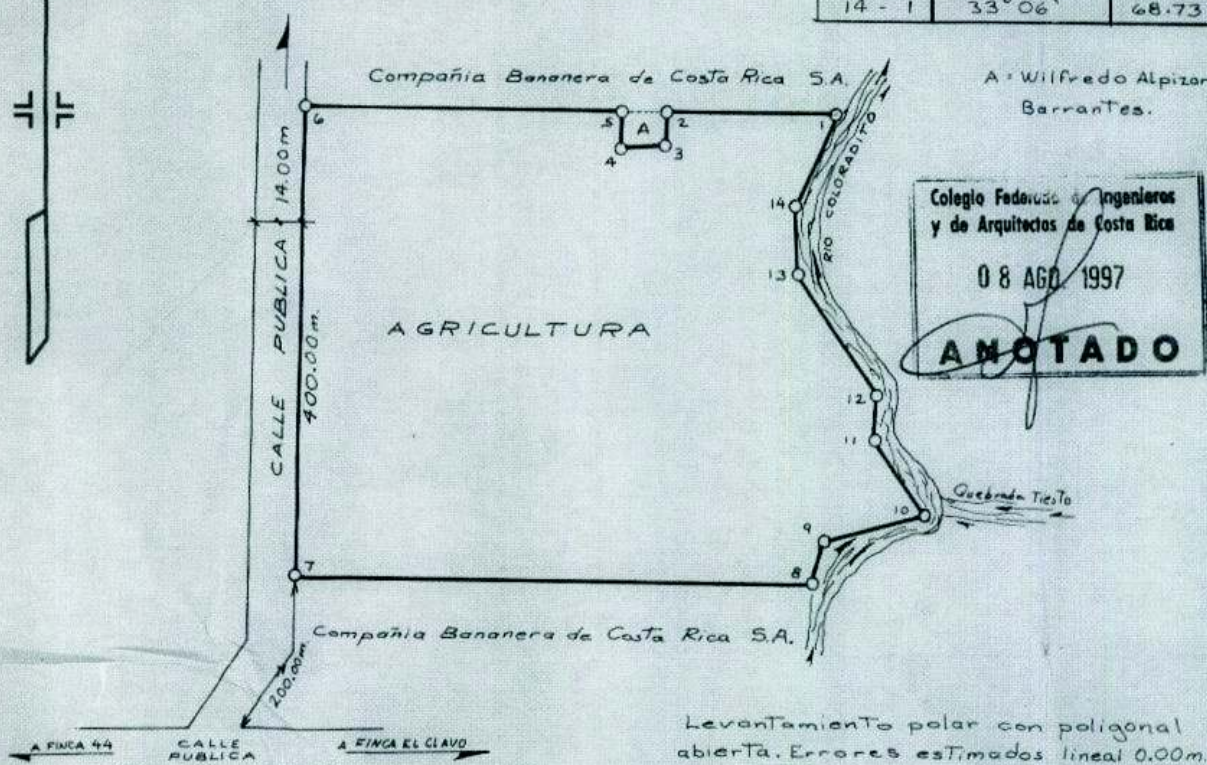

Colegio Federado de Ingenieros  
 y de Arquitectos de Costa Rica  
 08 AGO 1997  
**ANOTADO**

Levantamiento polar con poligonal abierta. Errores estimados lineal 0.00m. Angular 0°00'. Linderos existentes. Afectado por ley forestal 7575 artículo 33.

PROPIEDAD DE <b>INDALECIO ALPIZAR BARRANTES</b>		CEDULA No. 5-047-850	SITUADO EN San Josecito	
 OLIMER VILLALOBOS RODRIGUEZ TOPOGRAFO ASOCIADO T.A. 3690		AREA 19ha1711.14 m <sup>2</sup>	CANTON 10° Corredores	TOMO
		Area según Registro: 19ha 1711.14 m <sup>2</sup>	PROVINCIA 6° Puntarenas	FOLIO REAL NUMERO 6039067-000
PROTOCOLO TOMO 9501	FOLIO 24	ESCALA 1:5000	ARCHIVO No	FECHA Junio 1997