

Catastro Nacional
 1-2583185
 13/12/2010 10:50:46

MX P.L.

NOTAS:

LEVANTAMIENTO POLAR CON RADIALES A LOS VERTICES
 POLIGONAL ABIERTA
 ERROR ANGULAR ESTIMADO: 00'01"
 ERROR LINEAL ESTIMADO: 0.01m
 LINDEROS EXISTENTES
 MODIFICA AL PLANO CATASTRADO No. P-735573-1988
 "ESTE PLANO SERVIRA UNICAMENTE PARA INSCRIBIR EL INMUEBLE.
 UNA VEZ INSCRITO EL FRACCIONAMIENTO RESPECTIVO,
 EL PLANO SURTIRA LOS EFECTOS JURIDICOS CORRESPONDIENTES
 DESDE LA FECHA DE INSCRIPCION EN EL CATASTRO"



DERROTERO			
LINEA	AZIMUT		DISTANCIA
	°	'	(m)
1- 2	153	48.0	20.00
2- 3	42	47.7	42.89
3- 4	333	48.0	20.00
4- 1	222	47.7	42.89

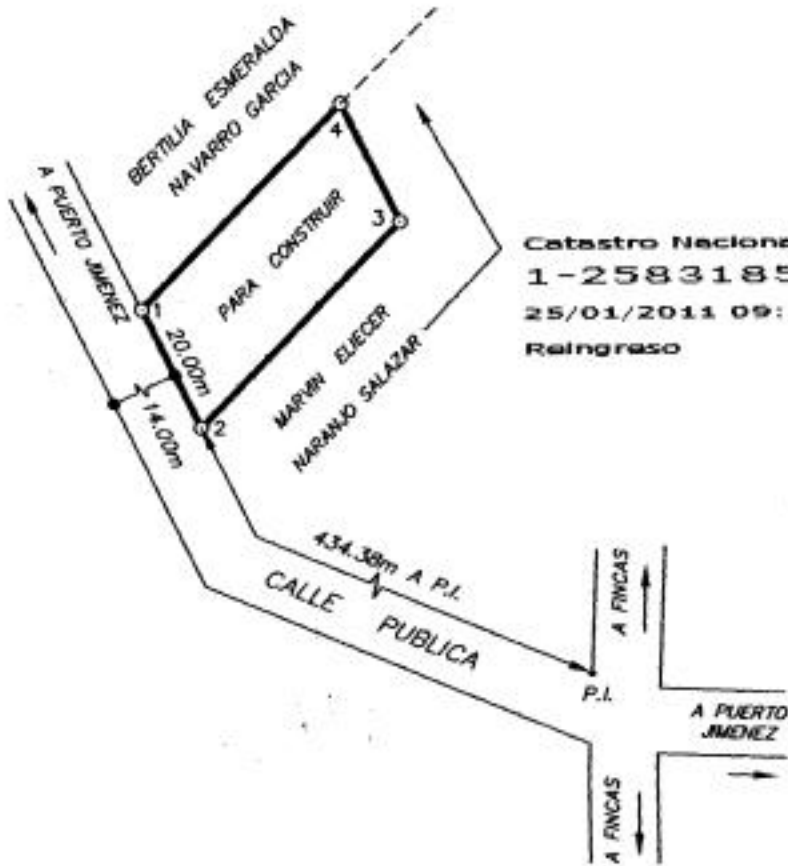

Catastro Nacional
 1-2583185
 25/01/2011 09:51:36
 Reingreso

COLEGIO FEDERADO DE INGENIEROS
 Y ARQUITECTOS DE COSTA RICA
 * 15 OCT 2010 *
ANOTADO

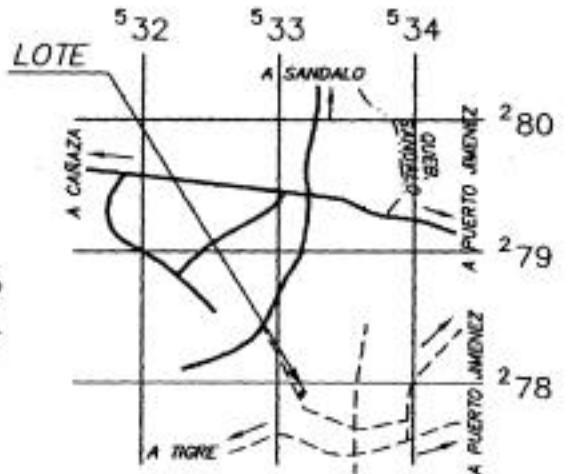

LOCALIZACION
 HOJA GOLFO DULCE -- ESCALA 1 : 50.000

INFORMACION: REGISTRO PUBLICO
 PARTE DE
 FOLIO REAL
 6088779 - 003 (DERECHO A 1/2)
 AREA: 49466.87 m²

SITUADO EN: TIGRE
 DISTRITO: 2° PUERTO JIMENEZ
 CANTON: 7° GOLFITO
 PROVINCIA: 6° PUNTARENAS

AREA: 800 m²	ESCALA: 1 : 1.000	FECHA: OCTUBRE 2010	PROTOCOLO TOMO: 16995 FOLIO: 50	 LUIS BONILLA VIQUEZ TOPOGRAFO ASOCIADO T.A. 9057
-----------------------------------	----------------------	---------------------------	---------------------------------------	---