

Registro Agrario Nacional

ORGANO DESCONCENTRADO DE LA SECRETARIA DE LA REFORMA AGRARIA

TIPO DE PLANO : PARCELA INDIVIDUAL

CLAVE UNICA CATASTRAL

IDENTIFICACIÓN GEOGRAFICA		
ESTADO	NOMBRE	CLAVE
JALISCO		14
MUNICIPIO	TLAJOMULCO DE ZUÑIGA	087
EJIDO	EL ZAPOTE	012
POLIGONO		02
ZONA		04
PARCELA		302
EJIDATARIO		

UBICACION SEGUN RESOLUCION PRESIDENCIAL		
ESTADO	NOMBRE	CLAVE
JALISCO		14
MUNICIPIO	TLAJOMULCO DE ZUÑIGA	087

SIMBOLOGIA

LIMITES:		CLAVES:	
INTERNACIONAL	-----	PARCELA COLINDANTE	1-00
ESTATAL	-----	LINEAS DE CONDUCCION:	
MUNICIPAL	-----	CONDUCTO SUPERFICIAL	-----
EJIDO	-----	CONDUCTO SUBTERRANEO	-----
GRANDES AREAS	-----	ELECTRICA	-----
PARCELAS	-----	TELEFONICA	-----
INFRAESTRUCTURA	-----	TELEGRAFICA	-----
		TORRE ELECTRICA	-----
VERTICES PERIMETRALES DE LA PARCELA			
GPS MONTADO	-----	HERCROGRAFIA:	
ESTACION TOTAL O GPS	-----	LASUNA	-----
FOROIDENTIFICADO	-----	RD. APROYO	-----
NUMERO DE VERTICE DE LA PARCELA	10000	PRESA	-----
VIAS DE COMUNICACION:			
CARRERA PAVIMENTADA	-----	CORDO O ARREBOSCO	-----
TERRACERA O BARRERA	-----	DEPOSITO DE AGUA	-----
PUNTE	-----	CANAL	-----
FERROCARRIL, ESTACION DE FROC	-----	POZO	-----

ESCALA GRAFICA

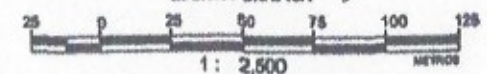

FECHA DE ELABORACION ENERO DEL 2010

RESPONSABLE DEL LEVANTAMIENTO
 GEOG. JUAN MANUEL HERNANDEZ DELGADO
 CEDULA PROFESIONAL No. 2047021

CLASE DE LA TIERRA Y USO ACTUAL DEL SUELO

- T TEMPORAL
- A AGRICOLA

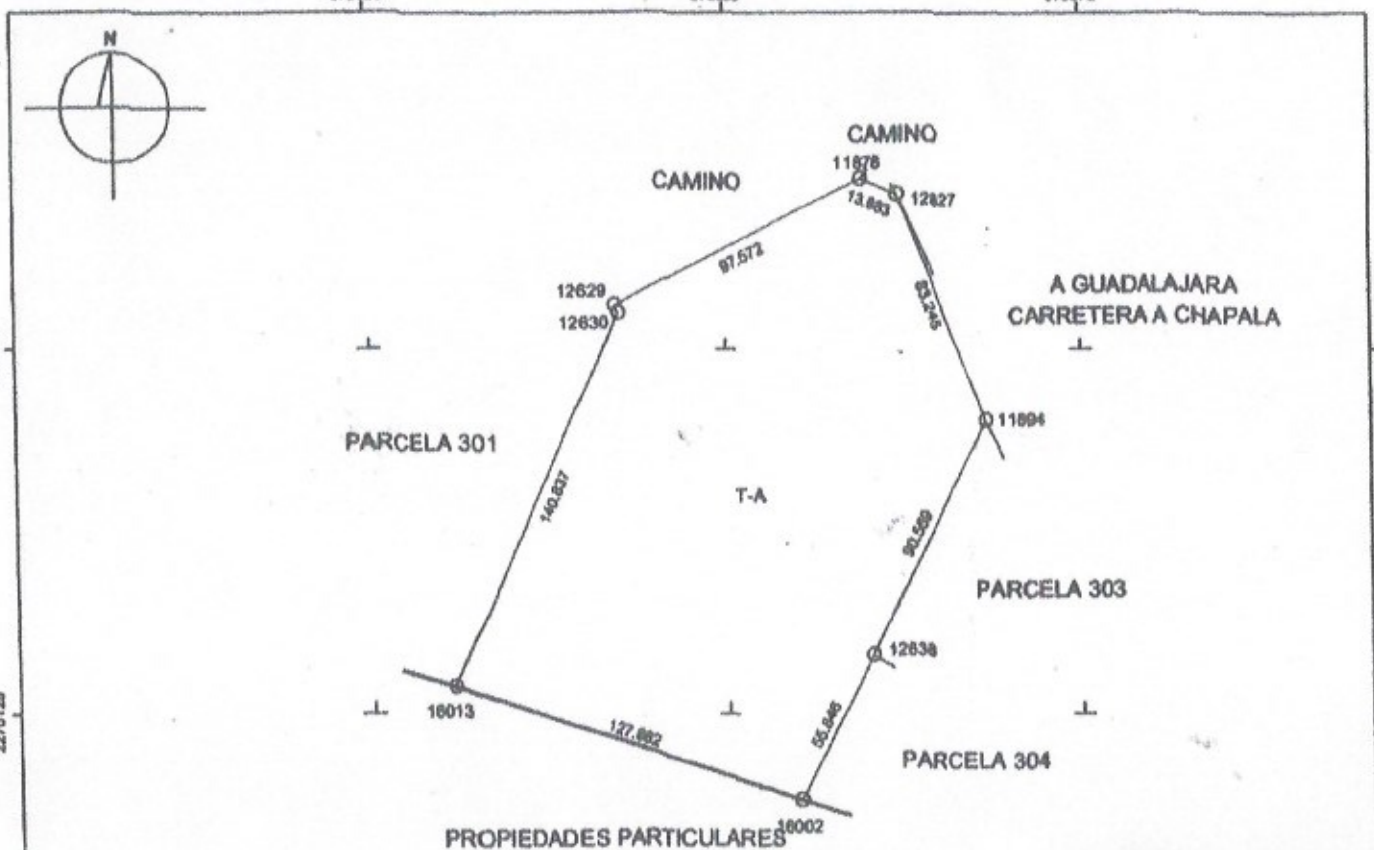

CUADRO DE DISTRIBUCION DE SUPERFICIES RESULTADO DEL LEVANTAMIENTO

TIPO DE AREA	SUPERFICIE Has.
PARCELA	02-37-05-415
INFRAESTRUCTURA	00-00-00-000
RD, APROYOS Y OBRAS DE AGUA	00-00-00-000
AREAS ESPECIALES	00-00-00-000
AFECTACIONES	00-00-00-000
SUPERFICIE TOTAL	02-37-05-415
TOTAL AFECTACIONES	00-00-00-000
INFRAESTRUCTURA	00-00-00-000
RD, APROYOS Y OBRAS DE AGUA	00-00-00-000
AREAS ESPECIALES	00-00-00-000
SUPERFICIE REAL DE LA PARCELA	02-37-05-415

CUADRO DE CONSTRUCCION EN PROYECCION UTM

EST.	P.V.	AZIMUT	DIRS (m)	COORD X	COORD Y	CONV A	CONV B	FACT BRG
12629	11878	63° 41' 48.324"	97.572	678215.614	2270286.048	69° 39' 57.818"	90° 00' 00.000"	0.99999978
11878	12627	112° 28' 10.933"	73.853	678303.694	2270308.265	69° 39' 58.821"	90° 00' 00.000"	0.99999987
12627	11894	159° 11' 21.337"	92.248	678315.913	2270303.976	69° 39' 59.671"	90° 00' 00.000"	0.99999998
11894	12630	209° 45' 24.807"	90.589	678345.842	2270226.993	69° 39' 59.349"	90° 00' 00.000"	0.99999994
12630	16002	207° 27' 43.819"	73.846	678308.672	2270145.931	69° 39' 58.789"	90° 00' 00.000"	0.99999989
16002	16013	287° 48' 51.470"	127.882	678399.318	2270096.276	69° 39' 58.429"	90° 00' 00.018"	0.99999987
16013	12630	24° 28' 19.088"	140.837	678188.724	2270135.334	69° 39' 55.994"	90° 00' 00.000"	0.99999943
12630	12629	332° 03' 26.818"	2.839	678218.981	2270283.453	69° 39' 57.832"	90° 00' 00.001"	0.99999986