

Terreno piedra grande camino al laurel s/n

Se vende terreno en Piedra Grande camino al laurel s/n, Huixquilucan Estado de México, son dos terrenos colindantes, mide aproximadamente 20 000m², ideal para cabañas, rancho de equitación o casas de descanso, el precio oscilan desde \$1000.00 el M², Los terrenos están muy comunicados, 30 min a Santa Fe, 15 Minutos a la Marquesa, a unos metros de la reserva santa fe, 10 minutos de la prepa ibero, 40 Minutos a Toluca, tiene entrada para tráiler, 4000 m² totalmente planos, bodega, cisterna, pileta, dos postes de luz dentro del terreno y línea de agua municipal a un costado, totalmente bardeado.

Mapas, vistas y medidas aproximadas de los terrenos

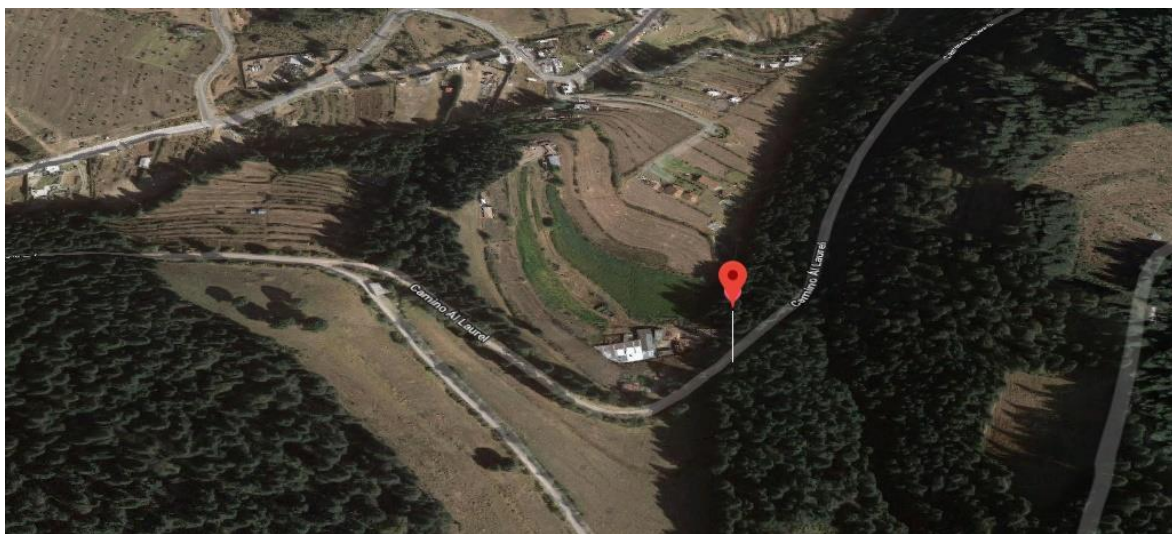

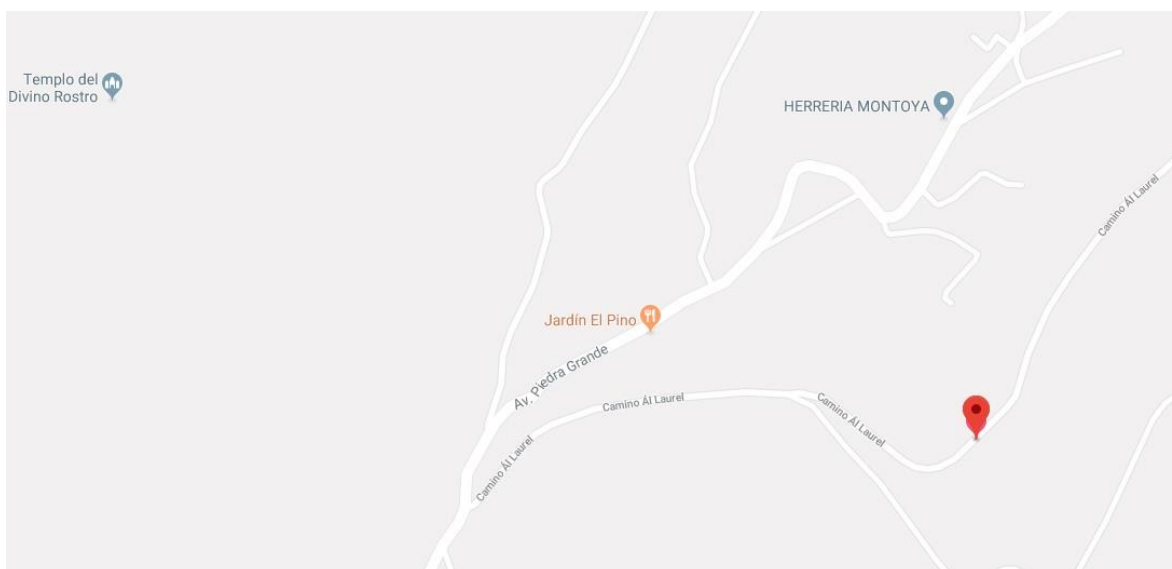

15 minutos de plaza de las alas, lago de Salazar y la marquesa

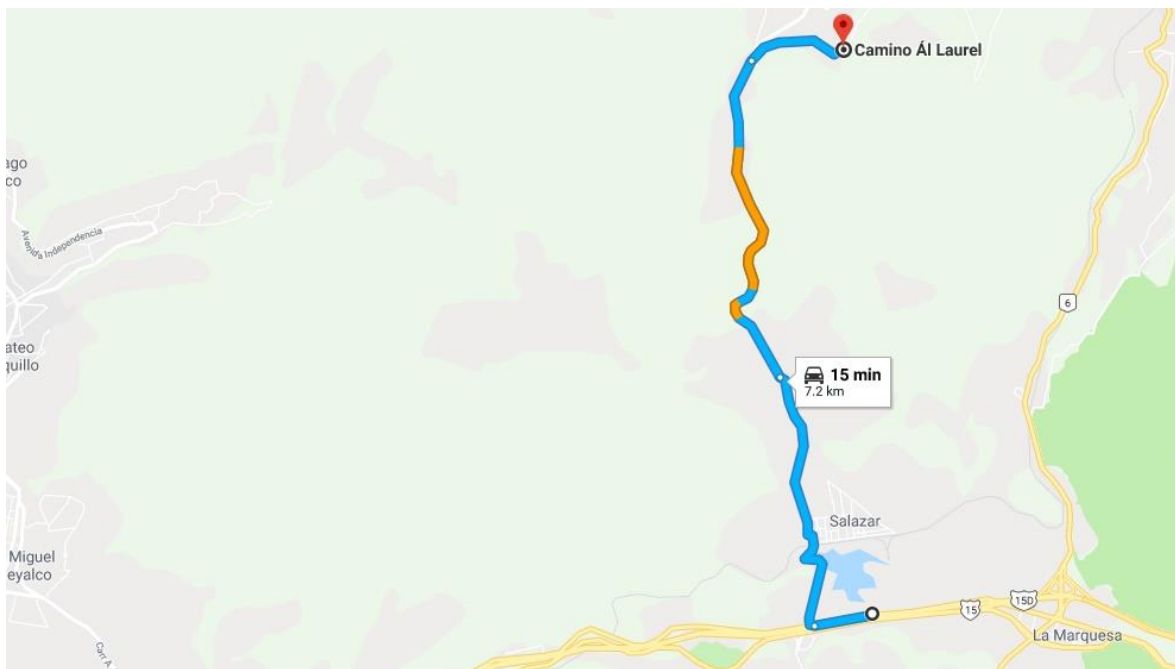



Plaza de las alas



10 minutos de la prepa ibero



Lago Salazar



Zona de alimentos del parque nacional: la marquesa



Camino al terreno

Al llegar a la Marquesa, pasar por debajo del puente que va a Chalma, Malinalco y Huixquilucan, continuando sobre la carretera federal a Toluca.

A la derecha se verá el pueblo de Salazar, al pie de la laguna, y los tres cerros: el de las antenas, el cerro del Caballete y el cerro de la Campana.

Tomar la desviación a la derecha a Salazar, poco antes de que inicie la bajada a Toluca.



También es el camino para el parque ecológico Sabanillas y el panteón Cedros, pasando el cerro de la Campana comienza el municipio de Huixquilucan y las desviaciones hacia el panteón (1), el pueblo de piedra grande (2) y los terrenos (3)



Al tomar la opción 3 (camino a los terrenos) después de 7 km desde la autopista federal México-Toluca, se encuentra la entrada a los terrenos



Fotos de los terrenos







El camino colinda con zonas federales protegidas como el parque nacional la marquesa, parques ecológicos, el desarrollo residencial reserva santa fe y al pie del fabuloso cerro de la Campana (3,410 metros de altura)

Parque nacional la marquesa



Reserva santa fe (en obra)



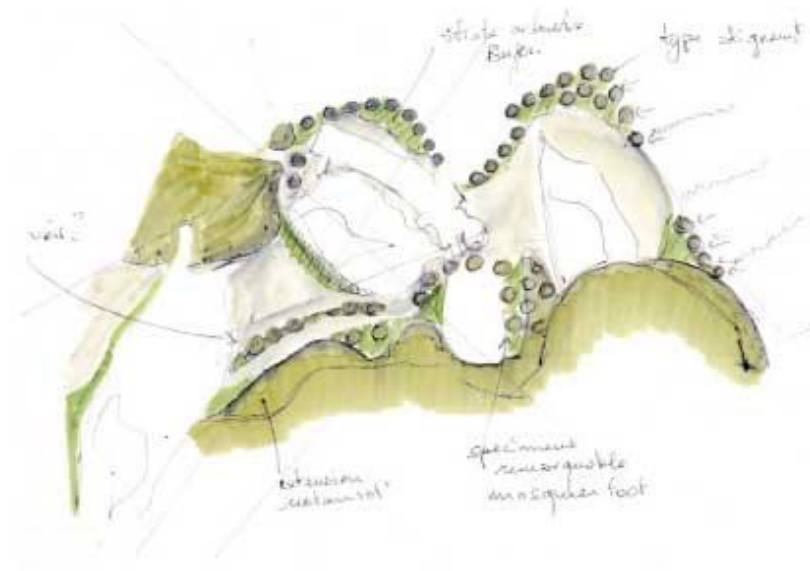
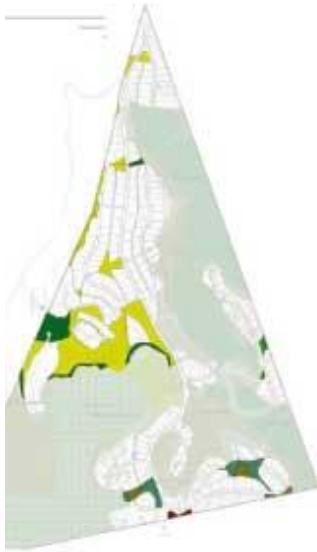

Cerro de la campana



Atardecer con vista a Interlomas



Atardecer alrededor de los terrenos



Carreteras de dos ríos



Terrenos colindantes



Desde la entrada del terreno se observa la propiedad de un vecino con caballerizas, lago, pista, mini golf, etc. Y parte del pueblo de Piedra Grande

