

BUENAVISTA

P A R Q U E I N D U S T R I A L

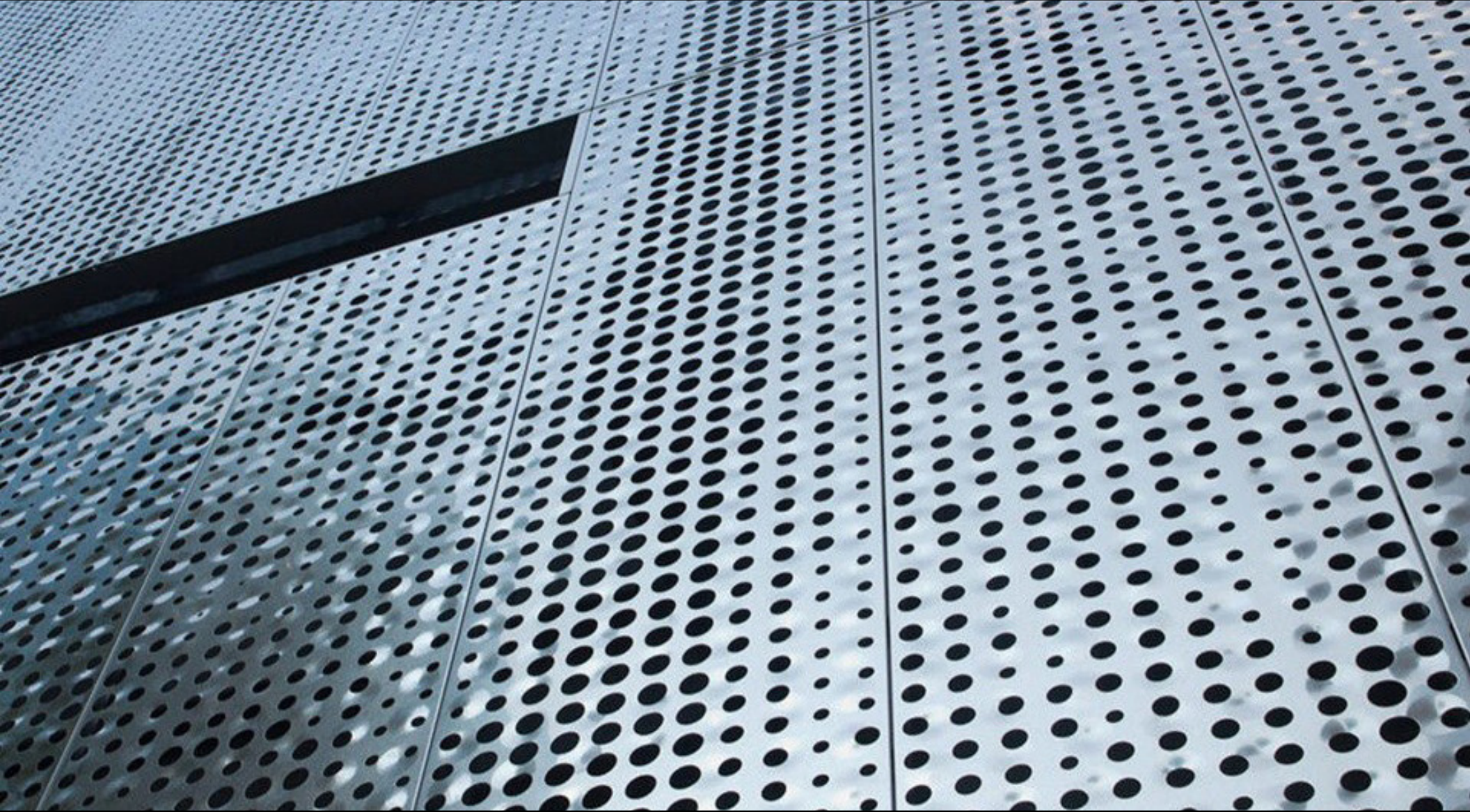



- 14 Lotes para bodegas / Oficinas
- Excelente ubicación.
- Excelentes servicios.
- Terminados de concreto de alta calidad.

Vista Conjunto.



SOTO & REYNOSO
ADMINISTRACIÓN DE INMUEBLES S.C.



SOTO & REYNOSO
ADMINISTRACIÓN DE INMUEBLES S.C.

L.A.E. LUIS ALBERTO SOTO REYNOSO

Directo (33) 11370201

Agustín de la Rosa 387 P.A., (Esquina Manuel Acuña)
Col. Ladrón de Guevara Guadalajara, Jalisco C.P. 44600
Guadalajara, Jal., Mex.

www.sotoyreynoso.com  Soto & Reynoso

Tel: 521(33)3630 5211 | 521(33)3616 4918
521(33)3630 0225 | 521(33)1812 7038



“Se distingue por la mezcla de máxima tecnología en infraestructura y servicios de calidad”.

- Cuenta con una ubicación estratégica, al estar situado cerca de la principal vía de comunicación con manzanillo, uno de los puertos más importantes en cuanto a comercio mundial.
- A solo 5 minutos del macro-libramiento y de la zona metropolitana de Guadalajara!

***“grandes
oportunidades de
negocio y
de desarrollo!”***

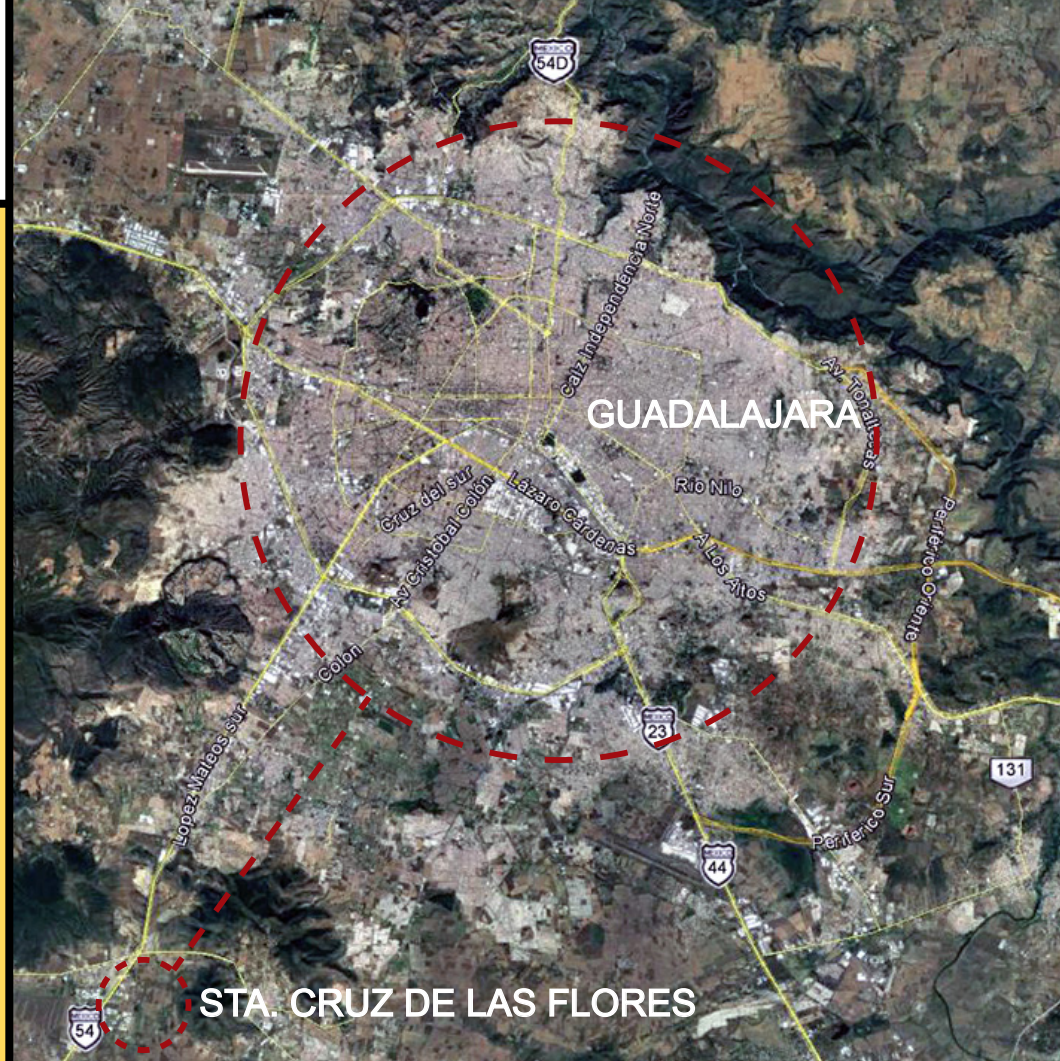

Ubicado en calle los Mezquites S/N, Loc. Santa Cruz de las Flores, municipio de Tlajomulco de Zúñiga, a solo 6 km aproximadamente de la cabecera Municipal, conectado a través de la Carretera Morelia-Guadalajara (-1KM).

- El parque cuenta con 14 naves industriales, con un promedio de área de lotificación de 1350 m² (incluye bodegas, oficinas y estacionamiento)

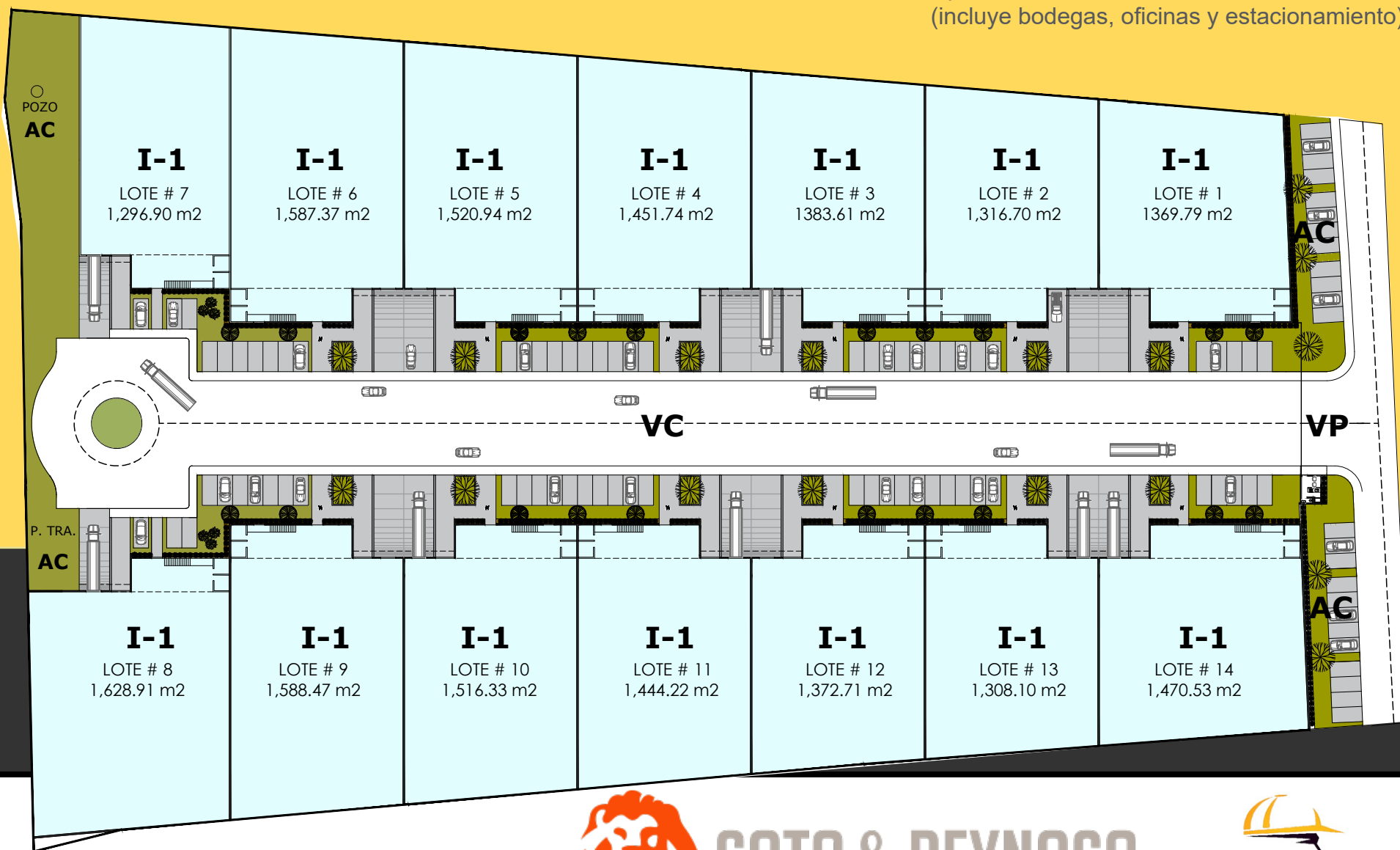

SUP. TERRENO: 2.6 HEC.
14 BODEGAS.

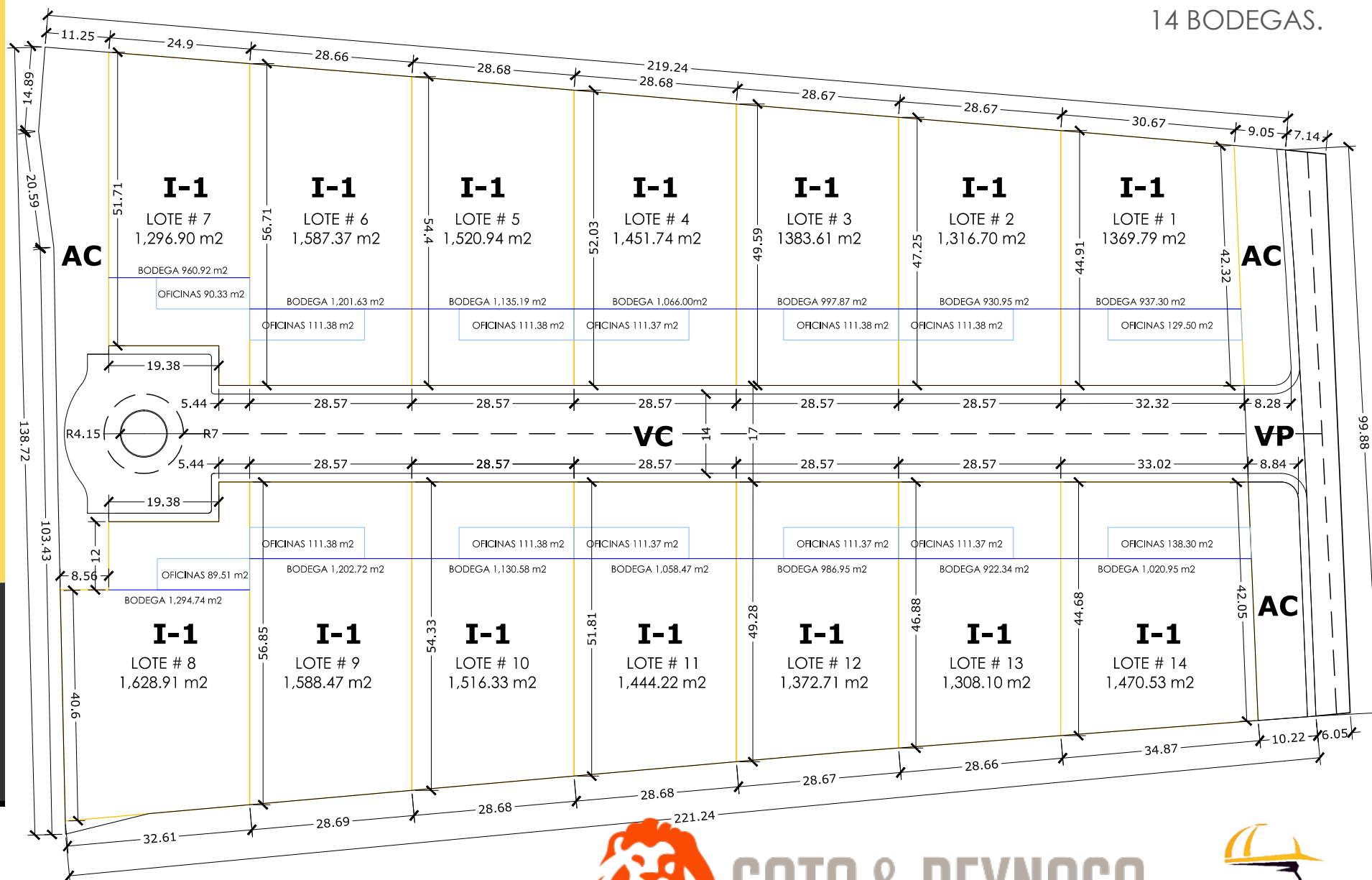

| SUPERFICIES DE LOTES | | | |
|----------------------|-----------------|-----------------|----------------|
| N° DE LOTE | LOTE (M2) | BODEGAS (M2) | OFICINAS (M2) |
| LOTE 1 | 1369.79 | 937.30 | 129.50 |
| LOTE 2 | 1316.70 | 930.95 | 111.38 |
| LOTE 3 | 1383.61 | 997.87 | 111.38 |
| LOTE 4 | 1451.74 | 1066.00 | 111.37 |
| LOTE 5 | 1520.94 | 1135.19 | 111.38 |
| LOTE 6 | 1587.37 | 1201.63 | 111.38 |
| LOTE 7 | 1296.90 | 960.92 | 90.33 |
| LOTE 8 | 1628.91 | 1294.74 | 89.51 |
| LOTE 9 | 1588.47 | 1202.72 | 111.38 |
| LOTE 10 | 1516.33 | 1130.58 | 111.38 |
| LOTE 11 | 1444.22 | 1058.47 | 111.37 |
| LOTE 12 | 1372.71 | 986.95 | 111.37 |
| LOTE 13 | 1308.10 | 922.34 | 111.37 |
| LOTE 14 | 1470.53 | 1020.95 | 138.30 |
| TOTAL | 20256.32 | 14846.61 | 1561.38 |



- EL SISTEMA CONSTRUCTIVO ESTARA SUJETO AL EL REGLAMENTO DE CONSTRUCCIÓN.

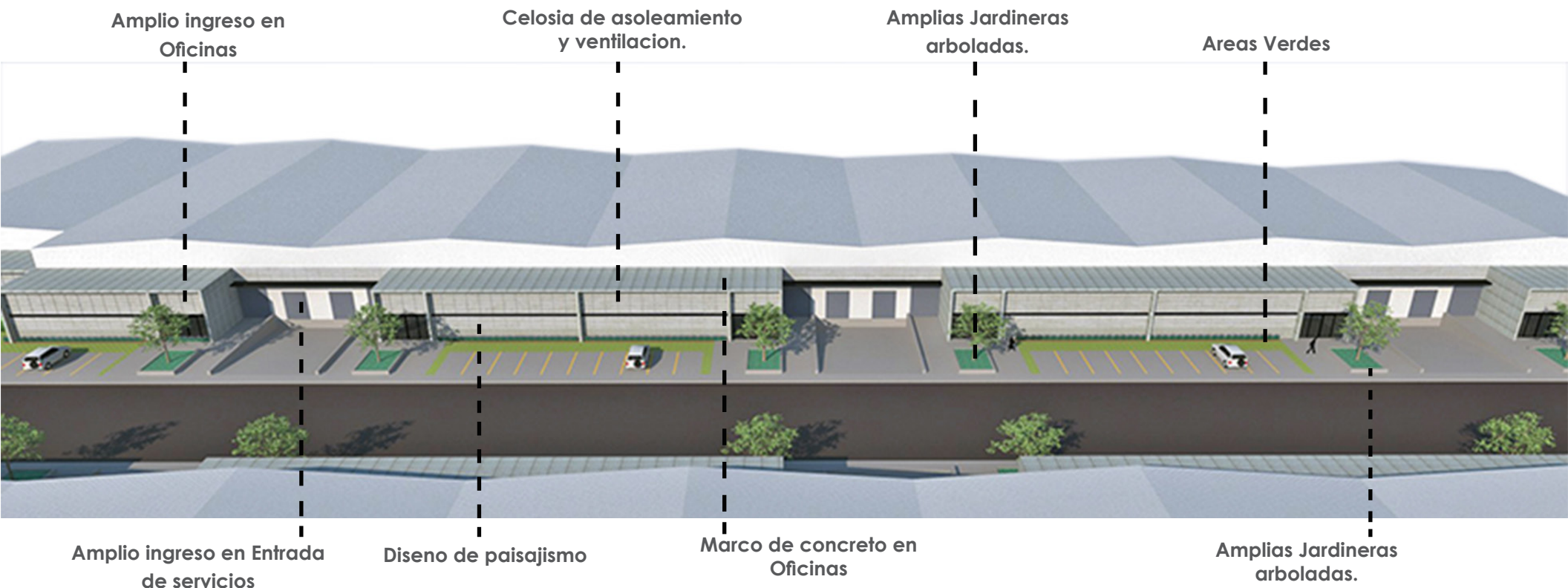

- EL SISTEMA CONSTRUCTIVO ESTARA SUJETO AL EL REGLAMENTO DE CONSTRUCCIÓN.



- **Arquitectura contemporánea.**
- **Acabados de primer nivel.**
- **Amplios espacios.**
- **Gran capacidad de almacenaje.**



SOTO & REYNOSO
ADMINISTRACIÓN DE INMUEBLES S.C.

L.A.E. LUIS ALBERTO SOTO REYNOSO

Directo (33) 11370201

Agustín de la Rosa 387 P.A., (Esquina Manuel Acuña)
Col. Ladrón de Guevara Guadalajara, Jalisco C.P. 44600
Guadalajara, Jal., Mex.
www.sotoyreynoso.com  Soto & Reynoso

Tel: 521(33)3630 5211 | 521(33)3616 4918
521(33)3630 0225 | 521(33)1812 7038

Vista Fachada Ingreso Principal.



SOTO & REYNOSO
ADMINISTRACIÓN DE INMUEBLES S.C.





- **Jardineras arbolados en cada lote.**
- **Amplios espacios abiertos y de areas verdes.**
- **Amplia vialidad principal.**
- **Gran capacidad de almacenaje.**



SOTO & REYNOSO
ADMINISTRACIÓN DE INMUEBLES S.C.

L.A.E. LUIS ALBERTO SOTO REYNOSO

Directo (33) 11370201

Agustín de la Rosa 387 P.A., (Esquina Manuel Acuña)
Col. Ladrón de Guevara Guadalajara, Jalisco C.P. 44600
Guadalajara, Jal., Mex.
www.sotoyreynoso.com  Soto & Reynoso

Tel: 521(33)3630 5211 | 521(33)3616 4918
521(33)3630 0225 | 521(33)1812 7038

Vista Fachada Bodega Tipo.



SOTO & REYNOSO
ADMINISTRACIÓN DE INMUEBLES S.C.





- Seguridad 24 horas.
- Caseta de vigilancia.
- Diseño de Paisajismo en exteriores / interiores.
- Estacionamientos de visitantes.



SOTO & REYNOSO
ADMINISTRACIÓN DE INMUEBLES S.C.

L.A.E. LUIS ALBERTO SOTO REYNOSO

Directo (33) 11370201

Agustín de la Rosa 387 P.A., (Esquina Manuel Acuña)
Col. Ladrón de Guevara Guadalajara, Jalisco C.P. 44600
Guadalajara, Jal., Mex.
www.sotoyreynoso.com  Soto & Reynoso

Tel: 521 (33) 3630 5211 | 521 (33) 3616 4918
521 (33) 3630 0225 | 521 (33) 1812 7038

Vista Calle y Fachadas Bodegas Tipo.



SOTO & REYNOSO
ADMINISTRACIÓN DE INMUEBLES S.C.





SOTO & REYNOSO
ADMINISTRACIÓN DE INMUEBLES S.C.

L.A.E. LUIS ALBERTO SOTO REYNOSO

Directo (33) 11370201

Agustín de la Rosa 387 P.A., (Esquina Manuel Acuña)
Col. Ladrón de Guevara Guadalajara, Jalisco C.P. 44600
Guadalajara, Jal., Mex.

www.sotoyreynoso.com **f/Soto & Reynoso**

| | |
|-----------------------|------------------|
| Tel: 521(33)3630 5211 | 521(33)3616 4918 |
| 521(33)3630 0225 | 521(33)1812 7038 |