

# SECCION MOTOCICLISMO

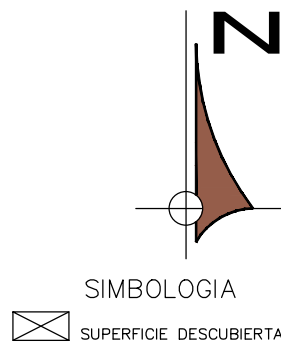
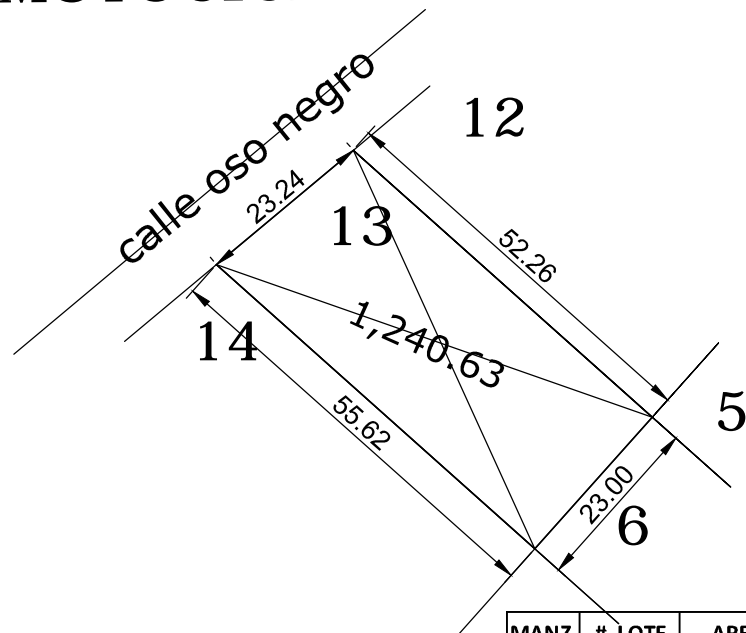

MANZ.	# LOTE	AREA M2	INDIVISO M2	INDIVISO + LOTE
E	13	1,240.63	501.8019	1,742.4318954175

COLINDANCIAS:

**LOTE 13, SUPERFICIE 1,240.63 M2; AL NORESTE 52.26 MTS. CON LOTE 12, AL SURESTE 23.00 MTS. CON LOTE 6, AL SUROESTE 55.62 MTS. CON LOTE 14, AL NOROESTE 23.24 MTS. CON CALLE OSO NEGRO.**

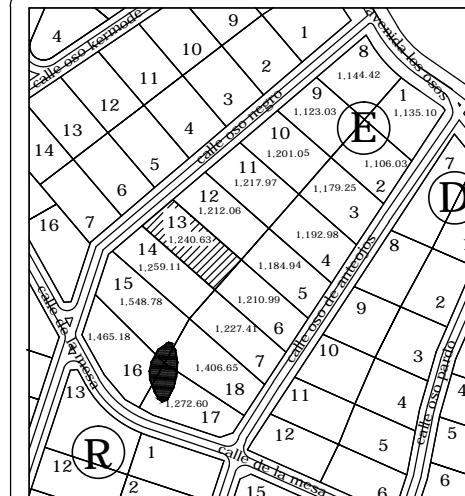

## LOCALIZACION

## ENTREGA FISICA DEL TERRENO

ENTREGO: \_\_\_\_\_

RECIBIO: \_\_\_\_\_

FECHA: \_\_\_\_\_



# EL ESPÍRITU DE LA MONTAÑA

*Tu espacio para soñar... en la montaña*

PROPIETARIO:\_\_\_\_\_

UBICACIÓN: CALLE OSO NEGRO, LOTE-13; MZ-E

FRACCIONAMIENTO: CONDominio "RANCHO EL OSO"

SUPERFICIE TOTAL: 1,240.63 M<sup>2</sup>

SUPERFICIE CUBIERTA: 0 M<sup>2</sup>

FECHA: NOVIEMBRE DEL 2017

CLAVE CATASTRAL:\_\_\_\_\_

ZONA ECONOMICA:\_\_\_\_\_

ESCALA: \_\_\_\_\_ S/E \_\_\_\_\_