

Residencial LP-10

Proyecto de casas y apartamentos en Santo Domingo Este

Para CAPITAL HOME Es un grato placer ofertar a sus clientes este interesantísimo proyecto de CASAS y APARTAMENTOS.

Un proyecto cerrado donde contarás con áreas de recreación común para fiestas o actividades sociales, parque recreativo, área de juegos para niños, salón de juegos de mesa, área deportiva con cancha de baloncesto.

En el Residencial LP-10 (CASAS), cientos de familias verán satisfechos sus deseos de poseer una unidad habitacional INDIVIDUAL a precio justo y en la zona de mayor crecimiento de Santo Domingo Este.



Ahí tendremos dos tipos de residencias, a saber:

TIPO A

Casa de 97 Mts2 de construcción en dos niveles sobre un solar de 114 Mts2, la cual consta de 3 habitaciones con closets, 2 baños, sala, comedor, cocina, desayunador, despensa, closet de ropa blanca, área de lavado, patio frontal, patio trasero con terraza techada y un parqueo. **RD\$2,950,000.00**

TIPO A - (MODIFICADA)

Casa de 99 Mts2 de construcción en dos niveles sobre un solar de 114 Mts2, la cual consta de 3 habitaciones con closets, 2 baños, ½ baño de visita, sala, comedor, cocina, desayunador, despensa, closet de ropa blanca, área de lavado, patio frontal, patio trasero con terraza techada y un parqueo. **RD\$3,050,000.00**



Distribución de las casas

Planta baja



2do Nivel



Apartamentos de 3 Habitaciones

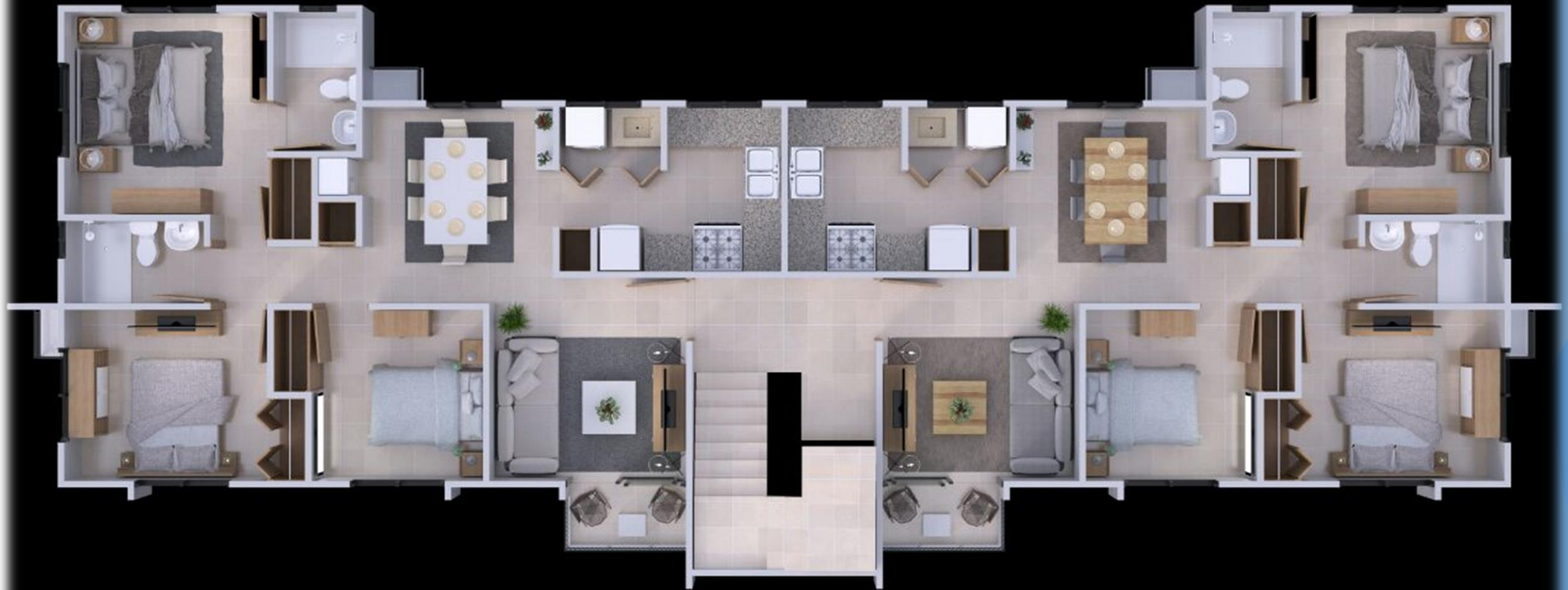

Apartamentos de 2 Habitaciones

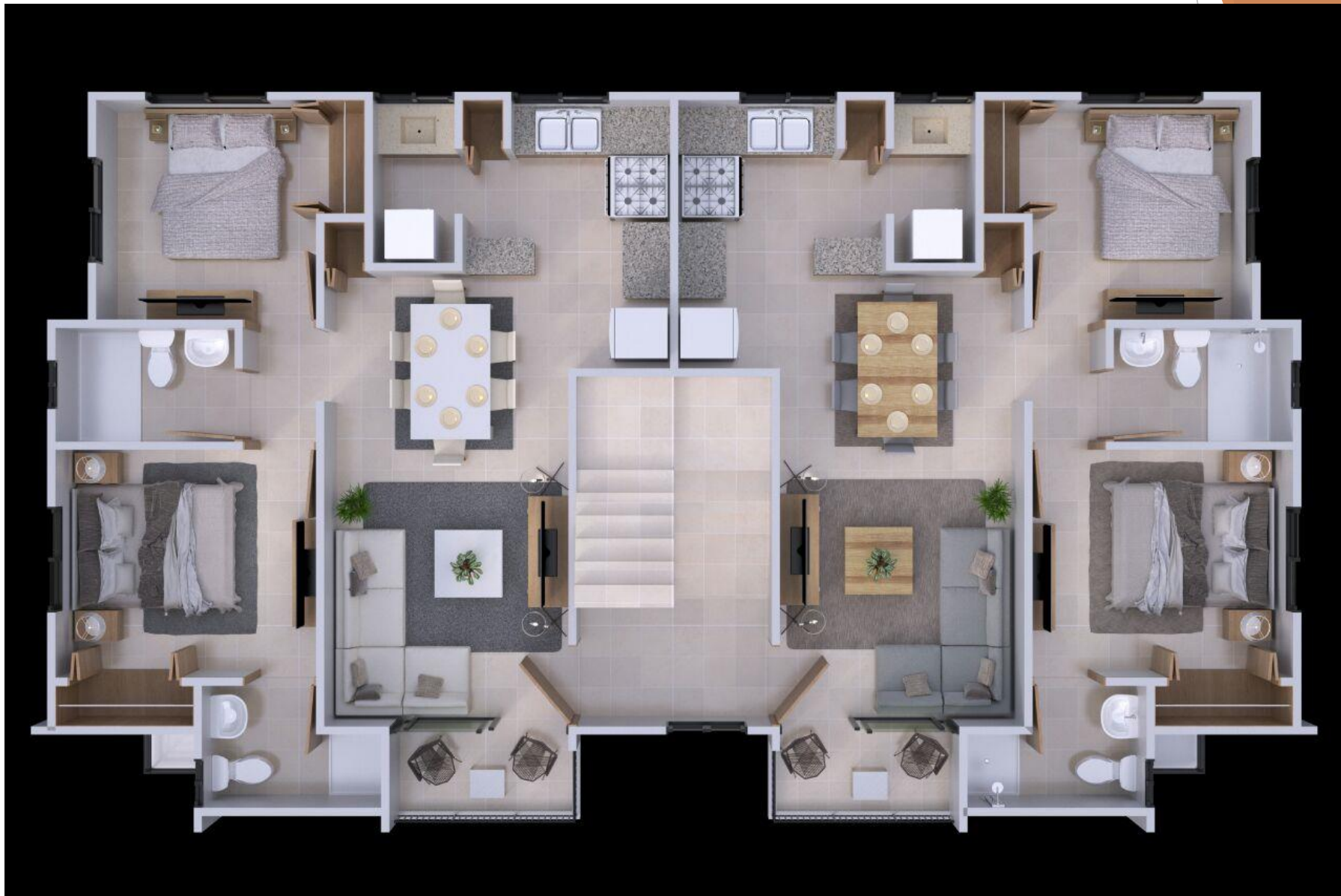

Plano del Proyecto



Área deportiva y área infantil



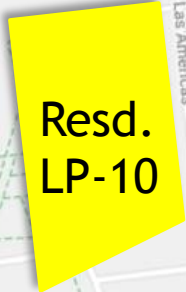

Reserva con
\$10,000
Hasta 24 meses
para completar
tu inicial

Lista de precio

Mts	Hab	Baños	parqueos	Hab de serv	Precio
97	3	2	1	no	\$ 2,950,000
74	2	2	1	no	\$ 1,775,000
80	3	2	1	no	\$ 2,080,000
84	3	2	1	no	\$ 2,250,000

Separación	RD\$75.000,00
Inicial	20%
parqueo extra	\$75,000.00
Terraza	
Sin construir	\$ 75,000.00



Lic. Francisco Mena

☎ 829-878-7201

☎ 849-868-7202

CapitalhomeRD

