

CUADRO DE CONSTRUCCION LOTE 2-A							
LADO		RUMBO	DISTANCIA	V	C O O R D E N A D A S		
EST	PV				Y	X	
1	2	S 85°25'30" W	25.36	1	4,747.0592	10,779.92	
2	3	N 07°58'44" W	53.02	2	4,743.8900	10,735.07	
3	4	S 11°31'57" E	110.91	3	4,756.2560	10,733.27	
4	5	CENTRO DE CURVA DELTA = 95°20'9" RADIO = 32.03	LONG. CURVA= 26.13 SUB.TAN.= 35.17	4	4,236.4795	10,750.45	
5	6	S 81°02'29" W	40.74	5	4,833.38	10,851.85	
6	7	CENTRO DE CURVA DELTA = 95°20'9" RADIO = 32.03	LONG. CURVA= 18.84 SUB.TAN.= 35.17	6	4,756.7500	10,733.27	
7	1	CENTRO DE CURVA DELTA = 95°20'9" RADIO = 32.03	LONG. CURVA= 76.07 SUB.TAN.= 35.17	7	4,833.38	10,851.85	
					4,756.7500	10,733.27	
SUPERFICIE = 5,488.49 m2							

1.- SITUACIÓN ORIGINAL.

SEGÚN ACUERDO DE RELOTIFICACIÓN AUTORIZADO MEDIANTE OFICIO No. DCIU/512-SIU/92 DEL 11 DE SEPTIEMBRE DE 1992.

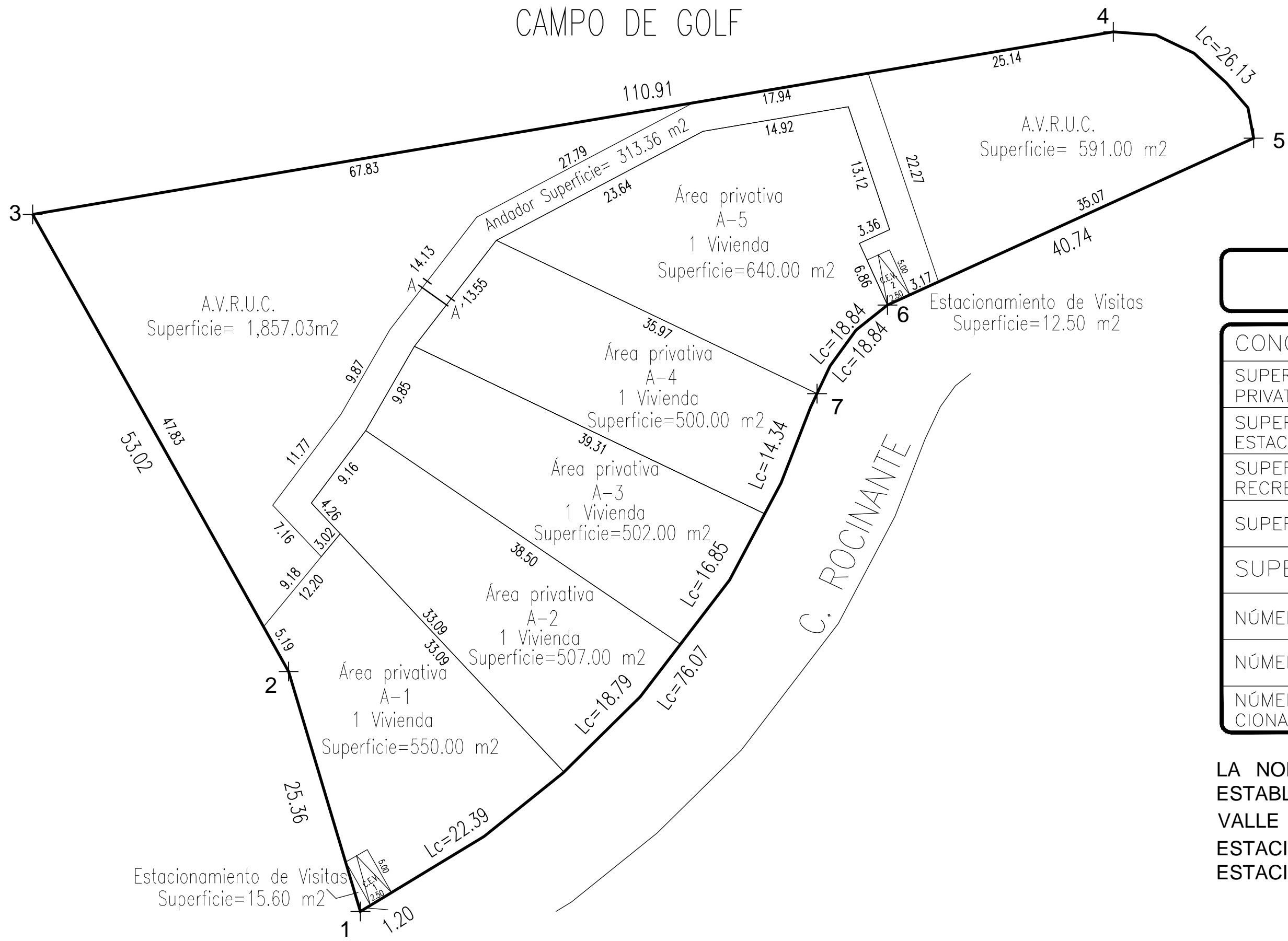

2.- CONDOMINIO HORIZONTAL DE TIPO HABITACIONAL RESIDENCIAL QUE SE AUTORIZA.

RESUMEN DE VIVIENDAS CONDOMINALES

TOTAL DE VIVIENDAS AUTORIZADAS	146
VIVIENDAS AUTORIZADAS de fecha 14 de agosto de 2008 Oficio No. 224024000/689/08	3
VIVIENDAS AUTORIZADAS de fecha 15 de Agosto de 2011 Oficio No. 224024000/436/11	4
VIVIENDAS AUTORIZADAS de fecha 10 de Julio de 2012. Oficio No. 224024000/1845/12	5
VIVIENDAS AUTORIZADAS de fecha 17 de Julio de 2015. Oficio No. 224024000/2037/15	+1
VIVIENDAS AUTORIZADAS de fecha 11 de Mayo de 2016. Oficio No. 224020000/1216/16	8
VIVIENDAS AUTORIZADAS de fecha 17 de Noviembre de 2017. Oficio No. 224024000/0653/17	3
EN ESTA AUTORIZACIÓN	5
QUEDAN POR AUTORIZAR	119

RELACIÓN DE ÁREAS PRIVATIVAS HABITACIONALES.

ÁREA PRIVATIVA	SUPERFICIE M2	NÚMERO DE VIVIENDAS
A-1	550.00	1
A-2	507.00	1
A-3	502.00	1
A-4	500.00	1
A-5	640.00	1
TOTAL	2,699.00	5

NOTA: LOS LOTES CONDOMINALES QUE CORRESPONDEN DEL 1 A AL 12 A Y DEL 14 A AL 20 A, DEBERÁN TENER COMO MÍNIMO 500 M2 POR CADA ÁREA PRIVATIVA RESULTANTE, SEGÚN AUTORIZACIÓN DE FECHA 8 DE SEPTIEMBRE DE 1981, PUBLICADO EN EL PERIÓDICO OFICIAL GACETA DE GOBIERNO DEL ESTADO DE MÉXICO DE FECHA 12 DE SEPTIEMBRE DE 1981.

INFORMACIÓN GRÁFICA Y ESTADÍSTICA

LOCALIZACIÓN REGIONAL

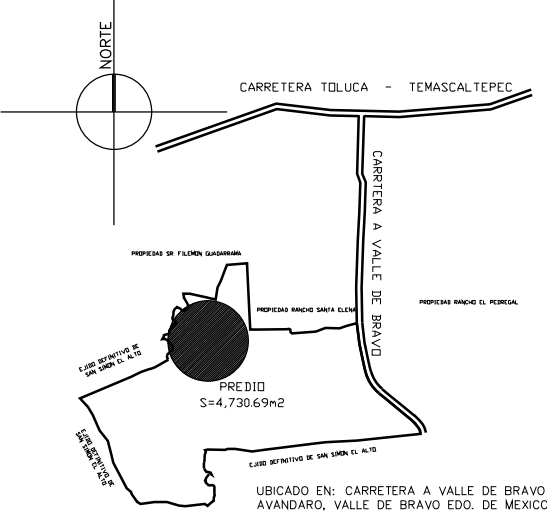

LOCALIZACIÓN LOCAL

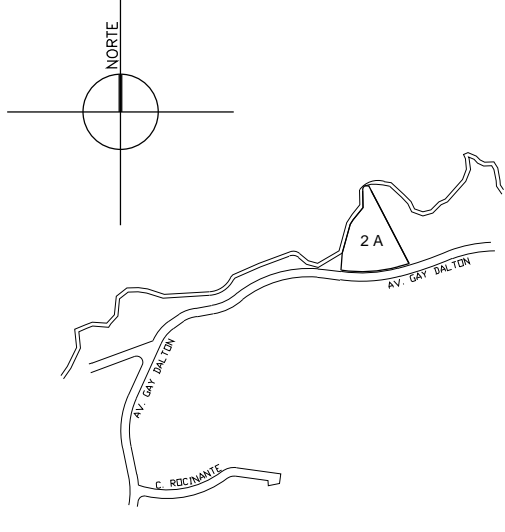

NORMATIVIDAD Y USO DE SUELO

LA NORMATIVIDAD DE USOS DE SUELO Y DE IMAGEN URBANA SE SUJETARA A LO ESTABLECIDA EN EL PLAN MUNICIPAL DE DESARROLLO URBANO DE VALLE DE BRAVO ESTADO DE MEXICO.

SECCIÓN DE ANDADOR A-A´

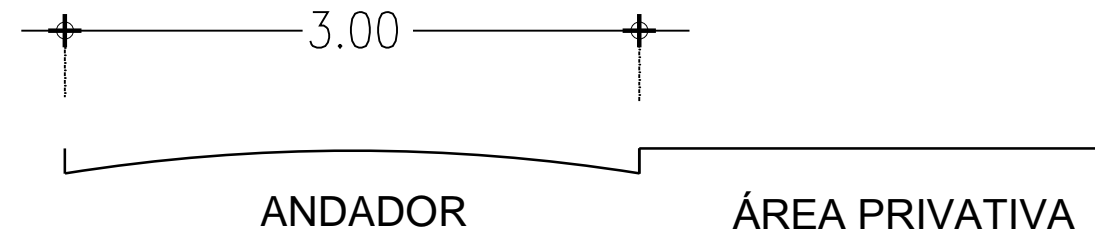

SIMBOLOGÍA

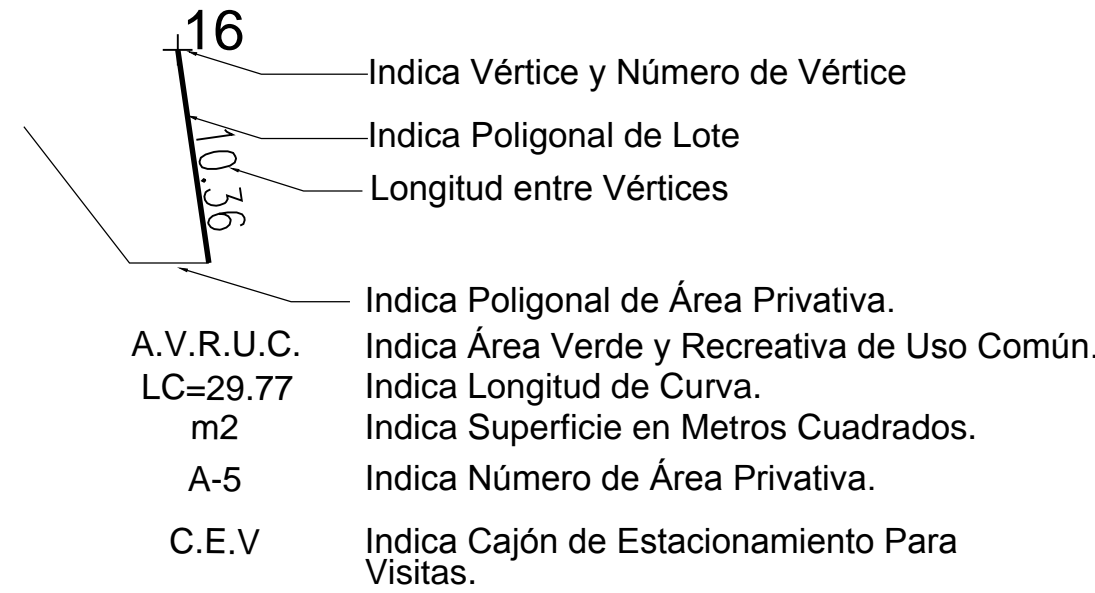

CONDOMINIO DEL LOTE 2A

PLANO: ÚNICO

Proyecto:	CONDOMINIO 2A
Propietario:	Alonso Rodrigo Ares de Parga Álvarez Ugena.
Ubicación:	Lote 2A Municipio de Valle de Bravo, México
Fecha: Julio del 2018.	
Esc: 1:400	
Acot: Metros	
Perito:	Ing. Eugenio Gerardo Ayala Pantoja
Registro:	SAOP/97/13/1324
Ced. Prof.	1572047 Firma:

CONDOMINIO HORIZONTAL DE TIPO HABITACIONAL RESIDENCIAL EN EL LOTE 2A QUE SE AUTORIZA MEDIANTE OFICIO No: _____, DE FECHA: _____, PUBLICADO EN EL PERIÓDICO OFICIAL "GACETA DEL GOBIERNO" DEL ESTADO DE MÉXICO DE FECHA: _____.

AUTORIZA
LA C.DIRECTORA GENERAL DE OPERACIÓN URBANA

LIC.ANA LAURA MARTÍNEZ MORENO

ESCALA GRÁFICA 1: 400

