

**Acabados de Fachada Principal**  
 Lote-12: Recubrimiento de cantera macedonia de 30cm x 30cm x 2".  
 Lote-13: Acabado de cemento pulido.  
 Lote-14: Acabado de chukum tono natural.  
 Lote-15: Recubrimiento de piedra de la región.

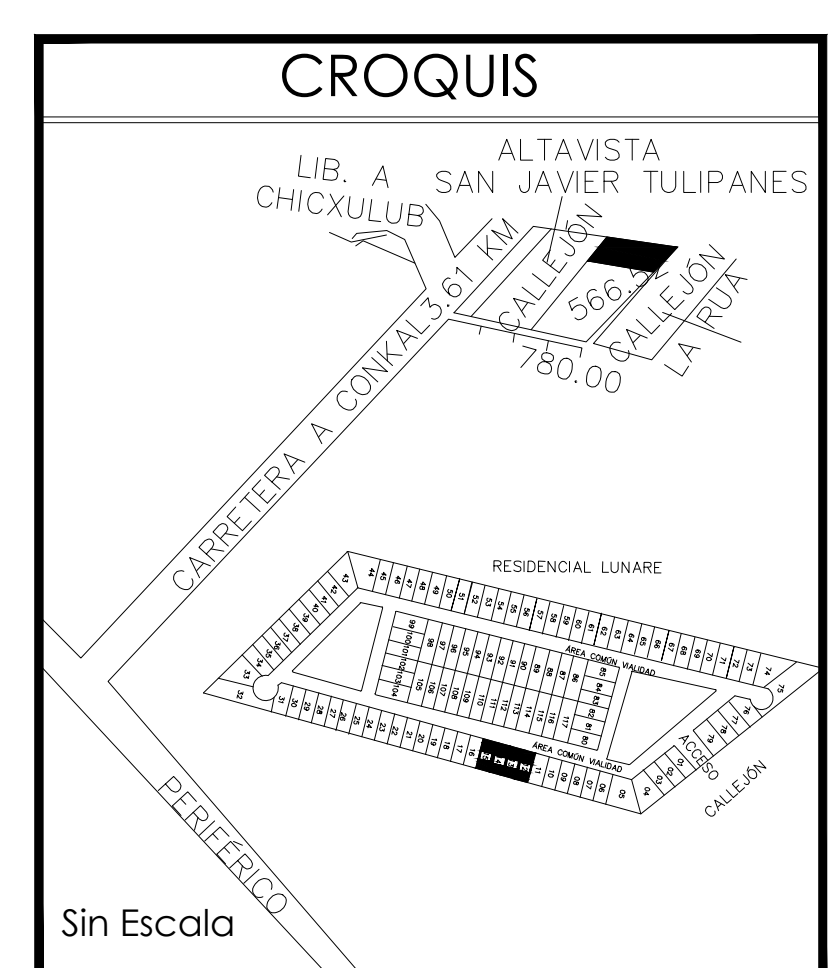
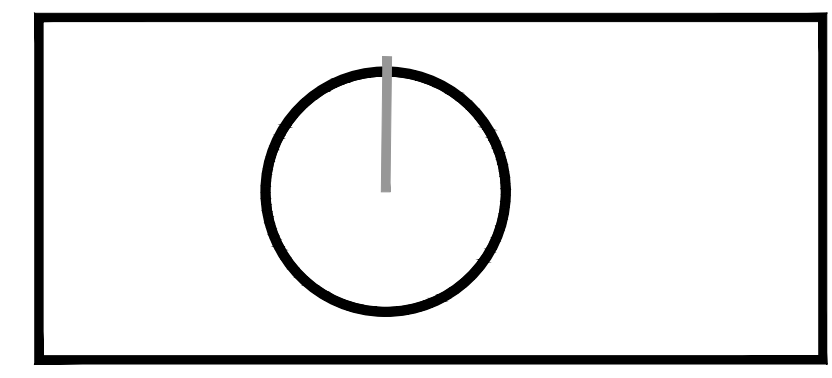
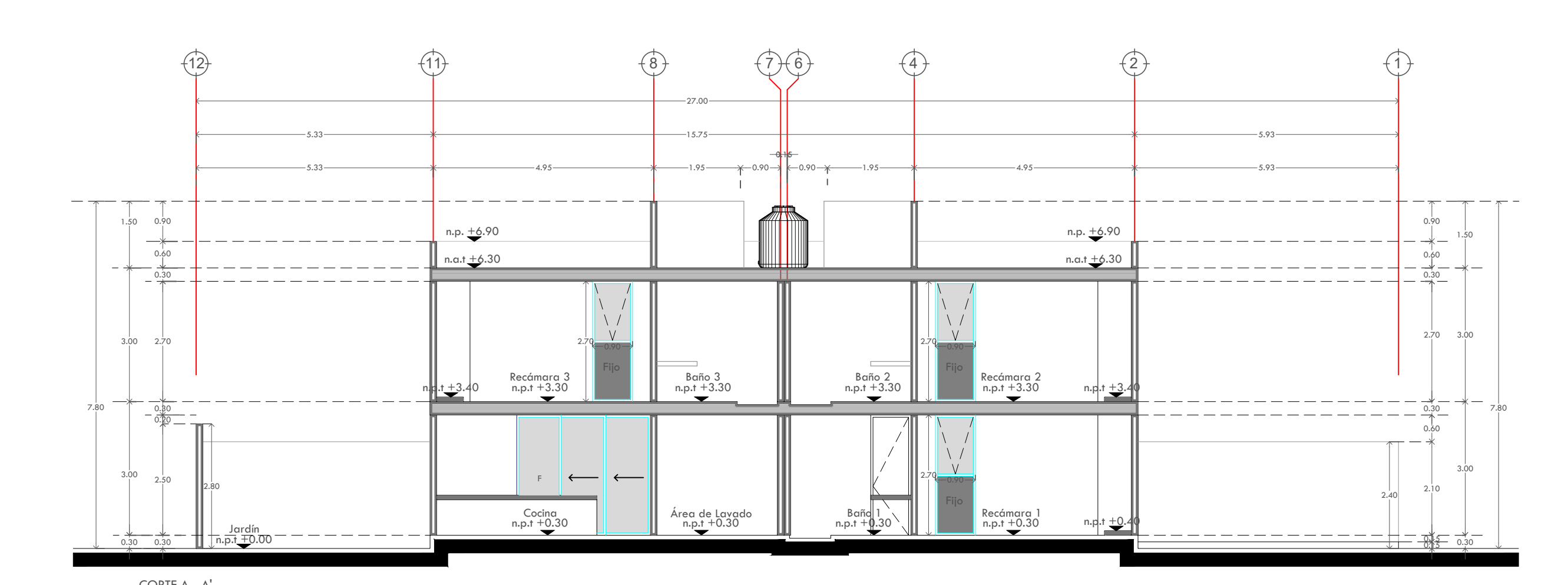
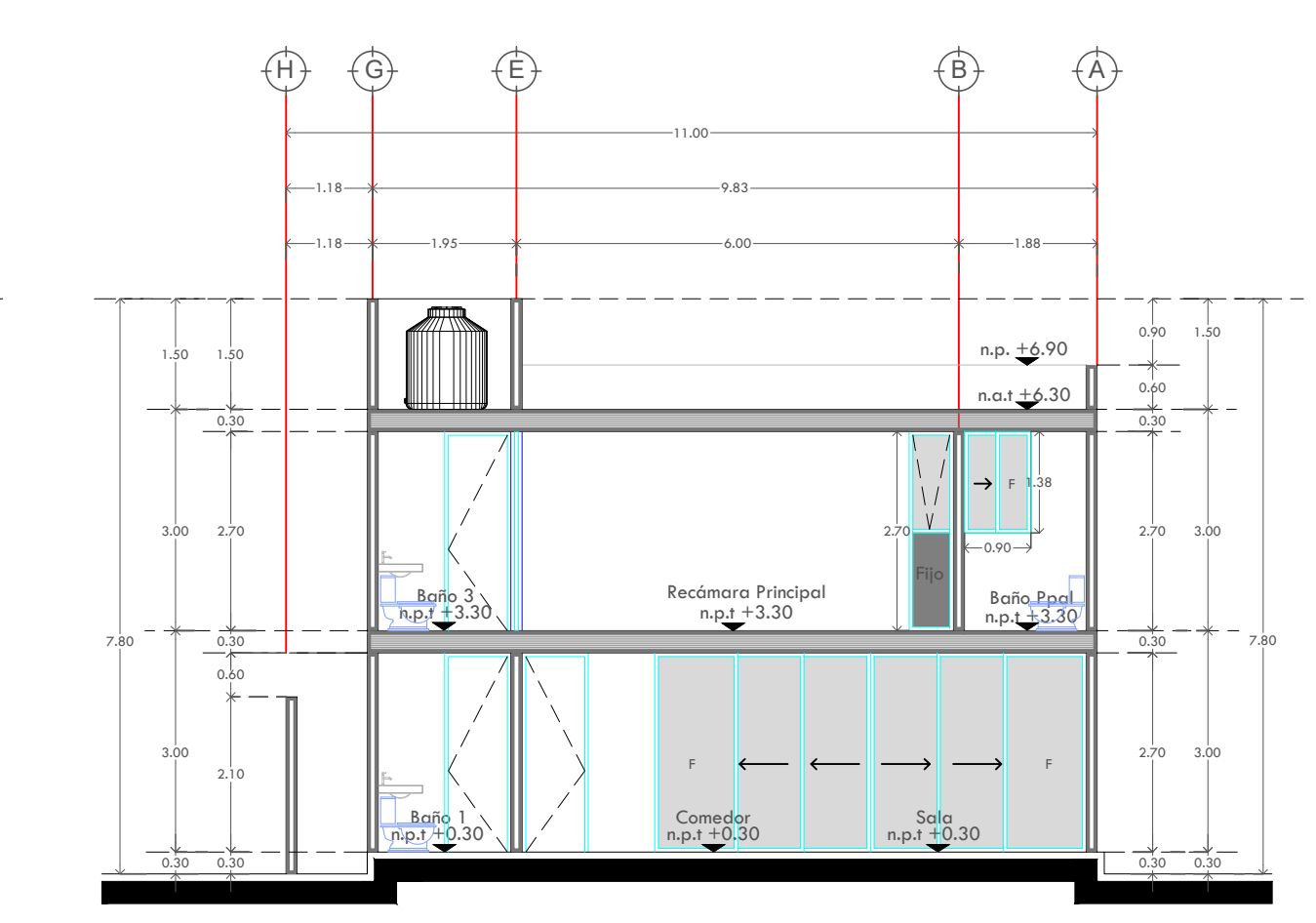
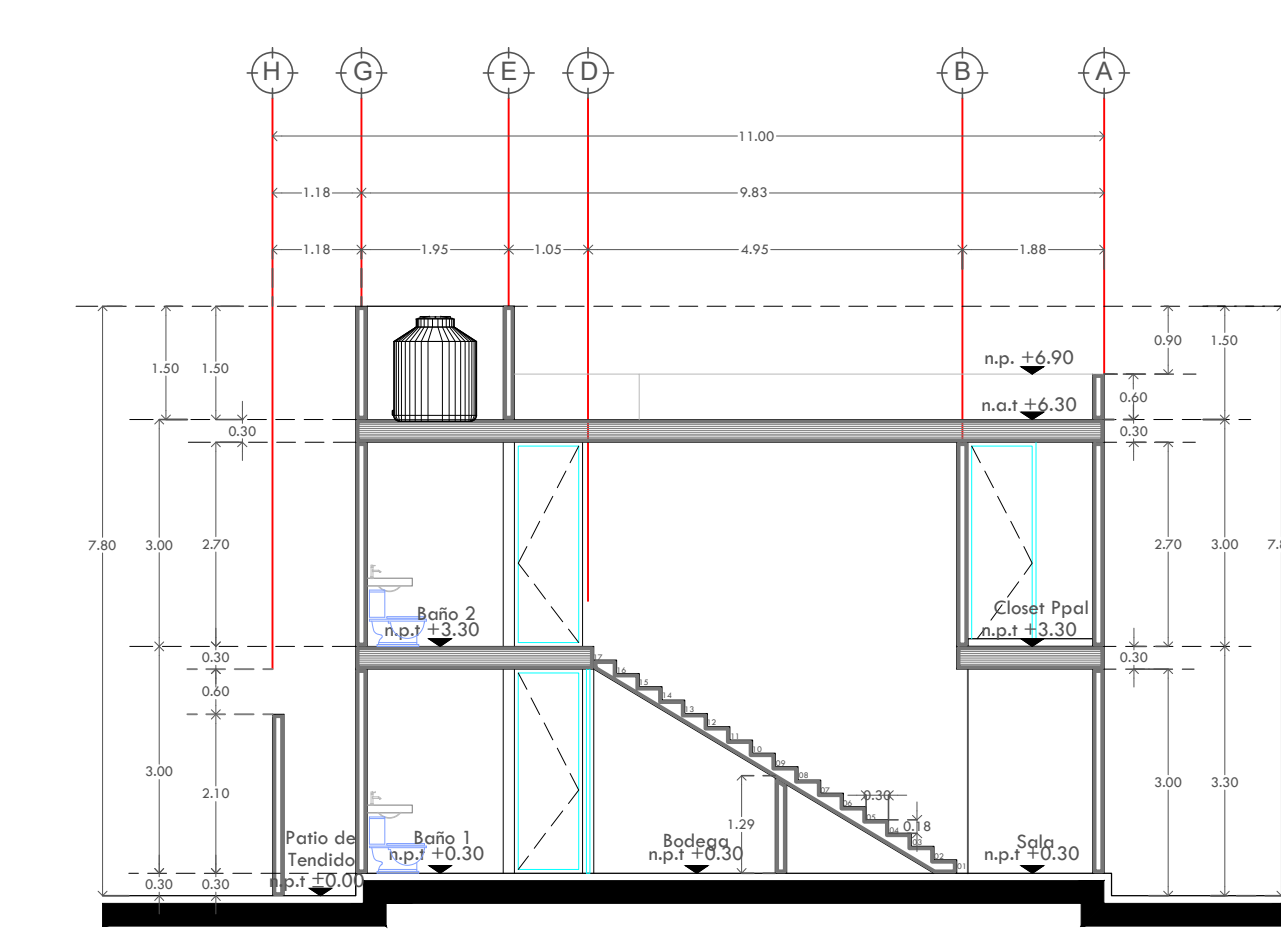

**SIMBOLOGÍA**

N.P.T. - nivel de piso terminado  
 N.A.T. - nivel de azotea terminado  
 N.P. - nivel de pretil  
 B.A.N. Bajante de agua negras  
 B.A.G. Bajante de agua grises  
 R AN Registro sanitario de aguas negra  
 R AI Registro sanitario de aguas grises  
 BAP Bajante de agua pluvial  
 - - - Pendiente de agua pluvial  
 ⊕ Tinaco  
 COMPRESOR Compresor  
 A.C. Aire Acondicionado  
 Jardín  
 Permeable

**ARQUITECTÓNICO**

Plantas Arquitectonicas	<b>AR-01</b>
Escala:	
INDICADA	
Fecha:	ABRIL 2019

**CONDominio LUNARE**

Ubicación:  
 Tablaje 19313, Lote 12 Privada Conkal, Cholul, Yucatán.  
 Tablaje 19313, Lote 13 Privada Conkal, Cholul, Yucatán.  
 Tablaje 19313, Lote 14 Privada Conkal, Cholul, Yucatán.  
 Tablaje 19313, Lote 15 Privada Conkal, Cholul, Yucatán.

Propietario:  
 Corporación Empresarial Peninsular SRL de CV

Responsable del proyecto:  
**Ing. Edgar Ucan**

Responsable:  
**Ing. Carlos G. Cab Pacheco**  
 Cédula:  
**2644397**  
 P.C.M:  
**C-167**

FIRMA