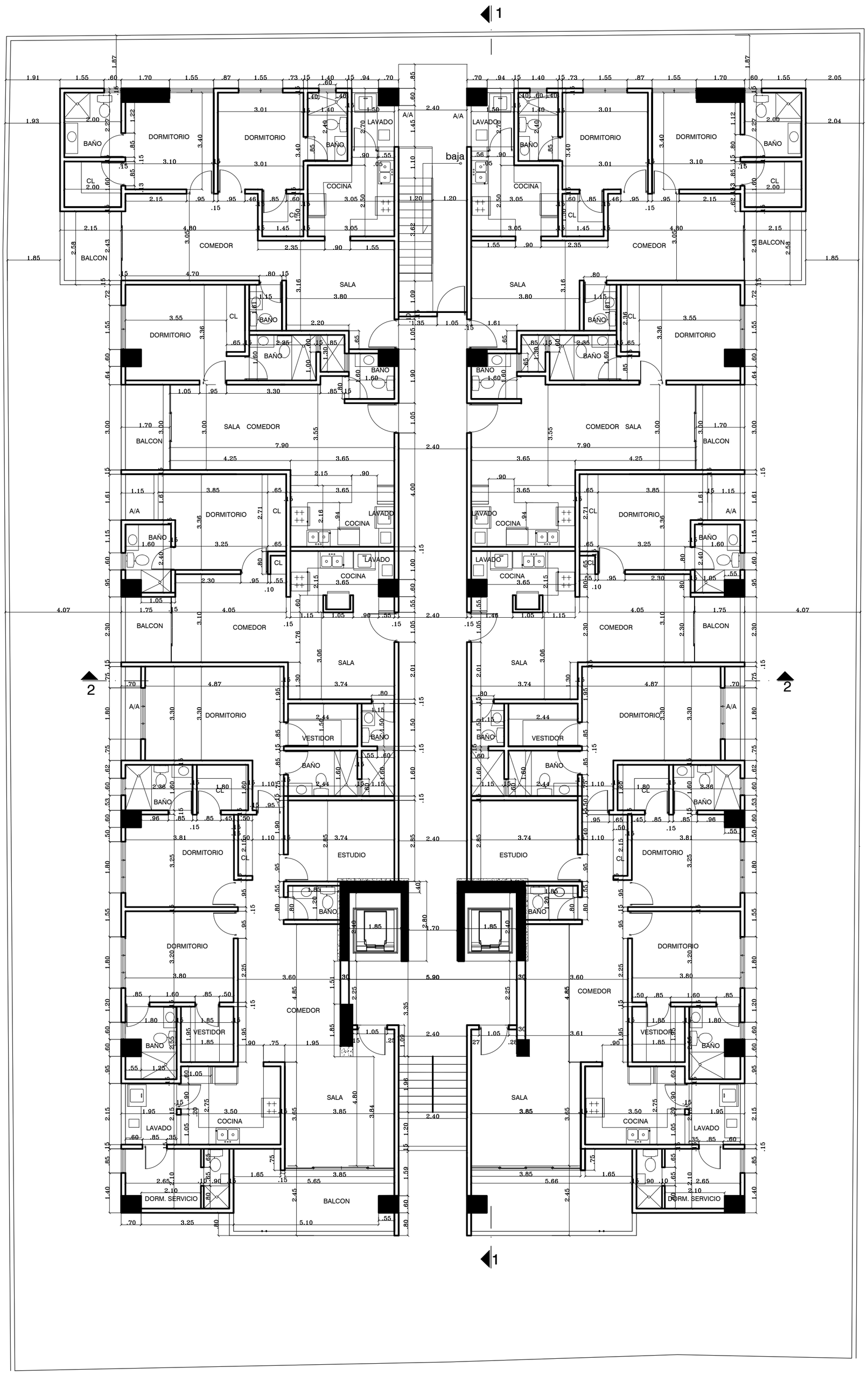

TERCERA PLANTA ARQUITECTONICA DIMENSIONADA

PROYECTO

TORRE NICOLE IX

PROPIETARIO

CONSTRUCTORA FALVI SRL

FRANCISCO A. VIDAL PEREZ PRESIDENTE

CONTENIDO

ESCALA INDICADA

FECHA MAYO, 2017

HOJA No.

DISEÑO ESTRUCTURAL

CODIA: FIRMA

DISEÑO ELECTRICO

CODIA: FIRMA

DISEÑO SANITARIO

CODIA FIRMA

DISEÑO ARQ.
ARQ. CARLOS ARIAS, COD. 6720

FIRMA

ARQ. CARLOS JOSE ARIAS PORTORREAL

TEL. 809-2713821
carlosarias86@hotmail.com