

- DVE: DUCTO DE VENTILACION EXTRACTOR (EXTRAE)
- DVE: DUCTO DE VENTILACION EXTRACTOR (SALIDA/DOBLES)
- BAN: BAJADA DE AGUAS NEGRAS
- BAP: BAJADA DE AGUAS PLUVIALES
- COLADERA: SIFÓN 2"
- REGISTRO 60 X 40 CM

ÁREA SIN TECHO: 38.96M²
ÁREA TECHADA: 173.04M²

TECHO

ESC. 1:50

LÍNEAS DE DRENAJE:

- AGUAS PLUVIALES, JABONOSAS Y/O NEGRAS TUBO PVC 4"
- AGUAS PLUVIALES Y/O JABONOSAS TUBO PVC 2"
- AGUAS PLUVIALES Y CANALETAS TUBO PVC 4"
- DUCTOS DE VENTILACION DE EXTRACTORES TUBO PVC 4"

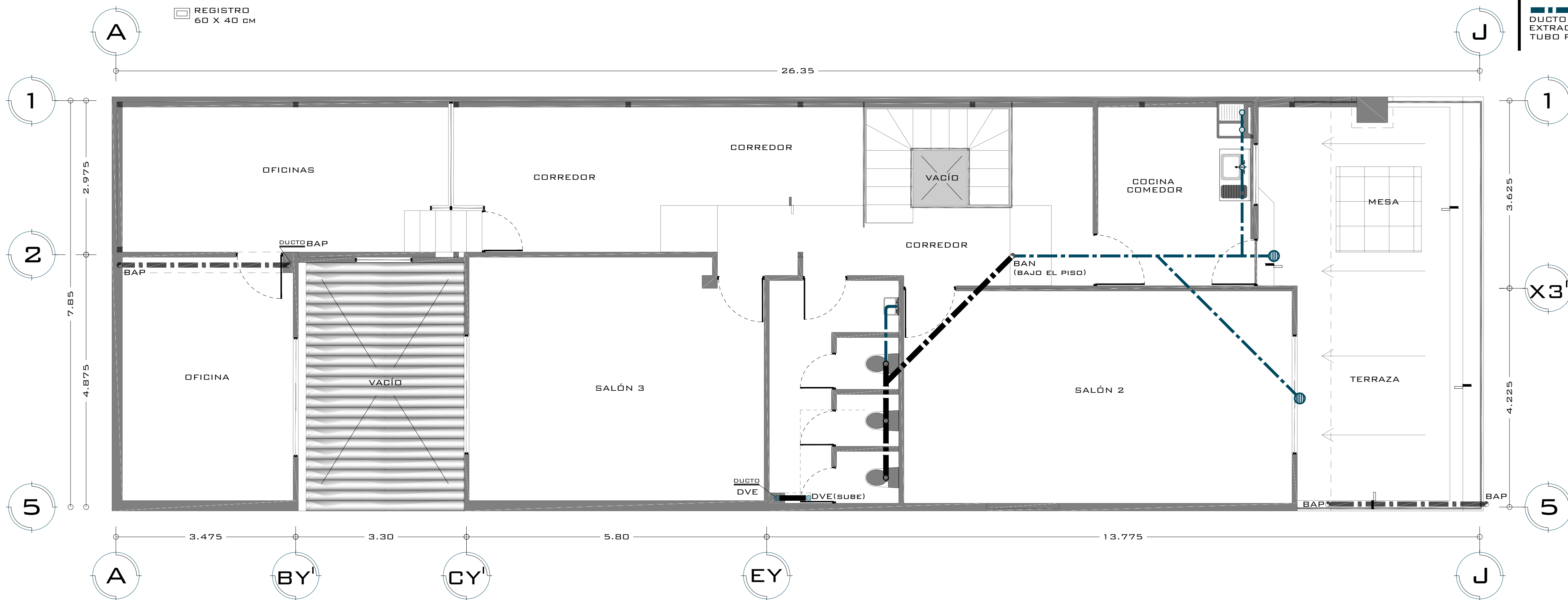

ÁREA SIN CONSTRUCCIÓN EN SEGUNDO NIVEL: 47.8807M²
ÁREA TOTAL CONSTRUIDA EN SEGUNDO NIVEL: 164.1193M²

SEGUNDO NIVEL

ESC. 1:50

ÁREA TOTAL DEL TERRENO: 212.00 M²

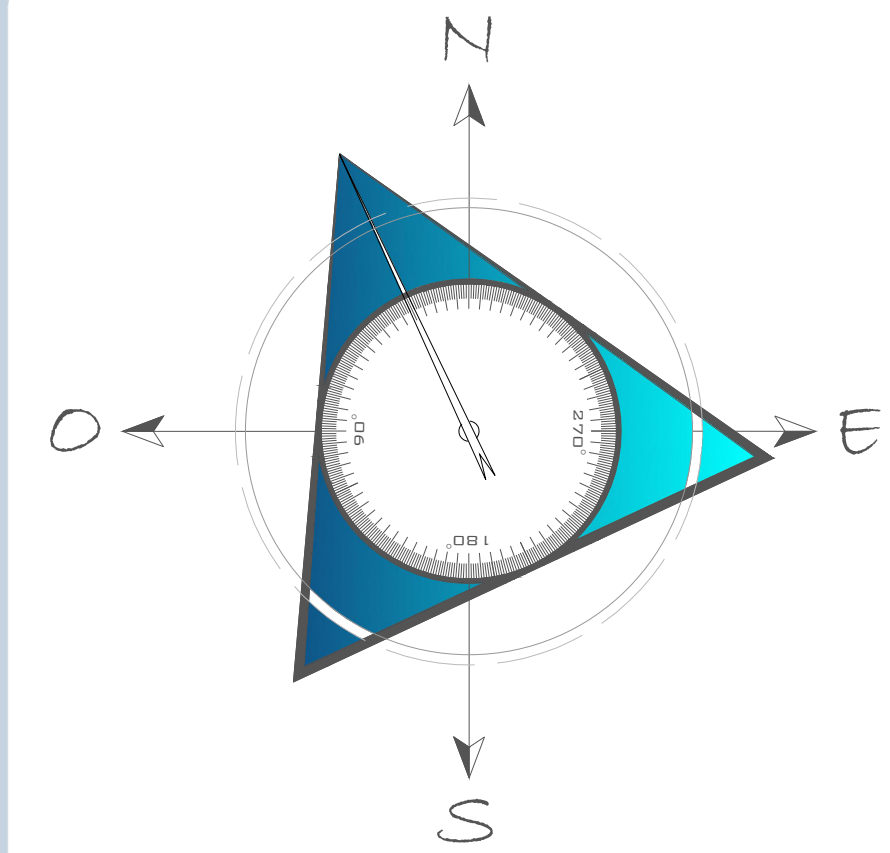

LOCALIZACIÓN

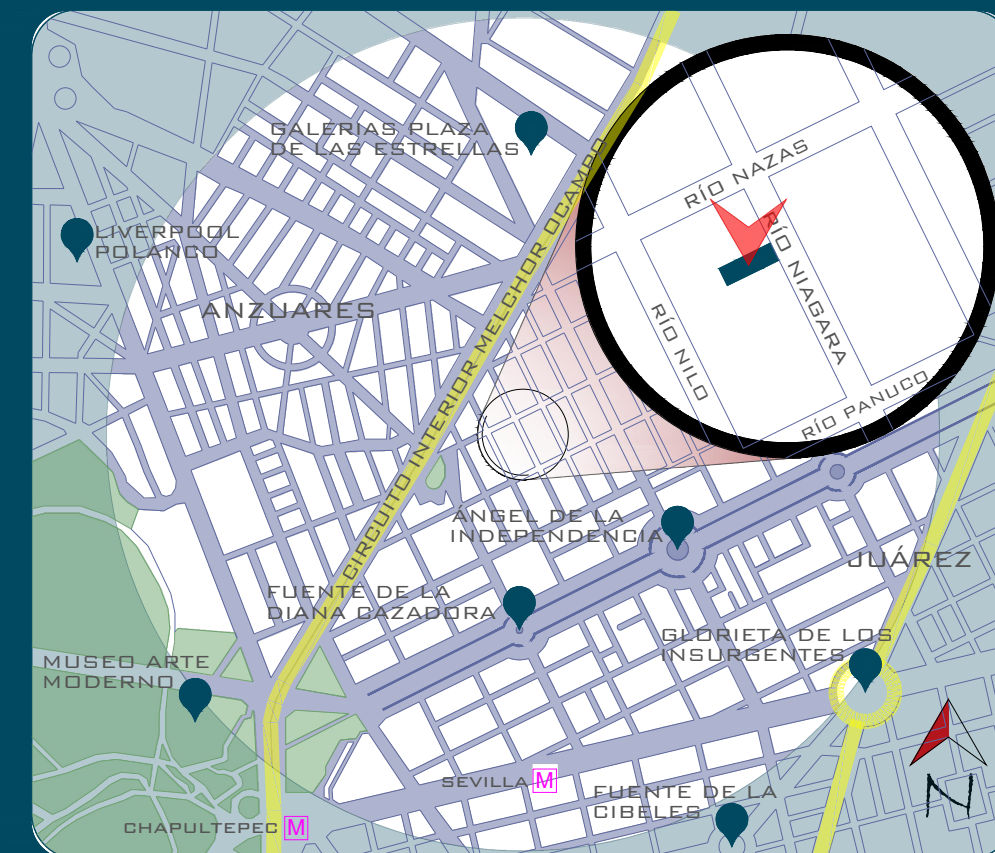

DIRECCIÓN

RÍO NIAGARA #27
COLONIA CUAUHTÉMOC
DELEGACIÓN CUAUHTÉMOC
C.P. 06500 CDMX

PROPIETARIO:

AL-ANON A.C. CENTRAL
MEXICANA DE SERVICIOS
GENERALES DE LOS GRUPOS
FAMILIARES

SISVAN

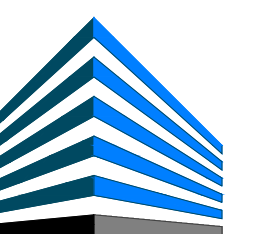

SISTEMAS AVANZADOS DE INGENIERÍA
Y ARQUITECTURA, S.A. DE C.V.

RESPONSABLE:

ING. ARQ. JUAN MONTERO LÓPEZ
CED. PROF. 1114046
D.R.O. - 1178

REVISÓ:

ING. ARQ. EDZON J.
MORALES MARAVILLA
CED. PROF. 10072238

DIBUJO:

JESÚS YAYHTO CARICIO CASADO
CED. COD40/C2/17



INSTALACION
SANITARIA

INSA/02

OCTUBRE 2018

ESC. 1:50
EN 90 X 60 CM