manhattan®
Life just got easier.™

INTELLINET®
NETWORK SOLUTIONS

Installer Essentials

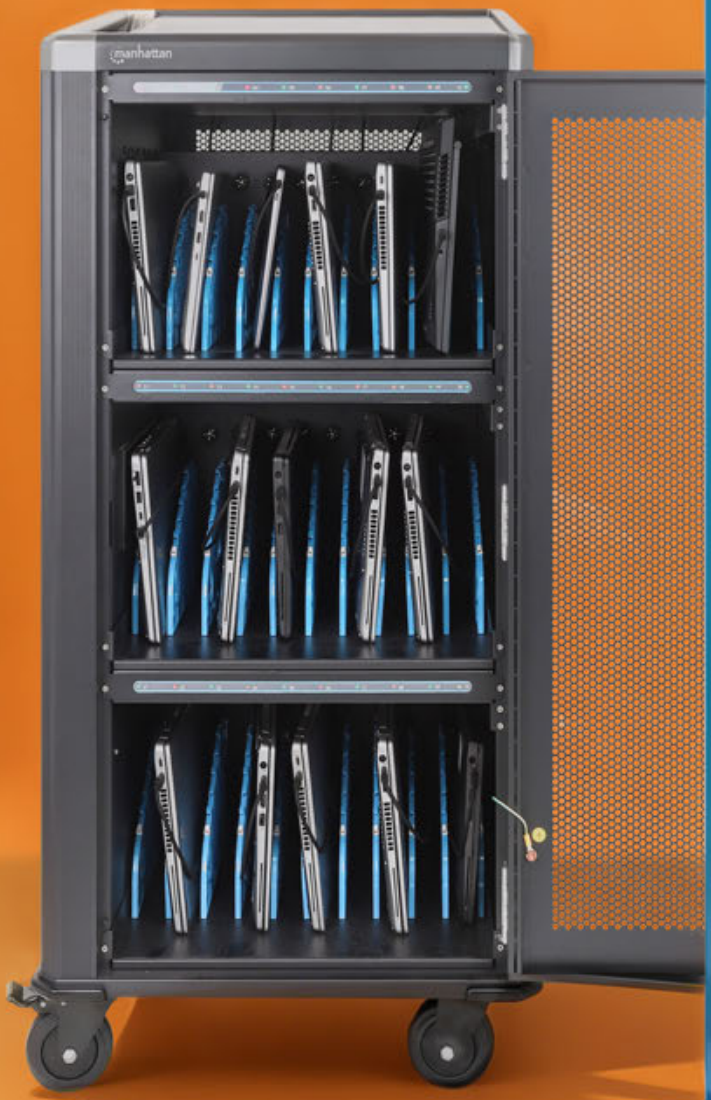





Connectivity



Bildschirm-halterungen



Ladeschränke



Aktives Netzwerk



PoE-Lösungen



Passives Netzwerk

Partner für Installateure & Systemhäuser
Seit 1987

manhattanproducts.de
intellinetnetwork.de

Inhabergeführt in **Deutschland**

Vol. 4.02

ÜBER UNS

Über 40 Jahre Markterfahrung

Gegründet 1987, sind wir einer der ersten europäisch geführten Kabelhersteller in Taiwan.

ISO 9001:2015 zertifiziert

Bei uns bekommen Sie Service und Leistung in zertifizierter Qualität gemäß ISO 9001:2015.

Globale Expertise, lokale Mentalität

Mit Niederlassungen in Europa, Amerika und Asien sind wir flexibel und international aufgestellt. Herausforderungen können wir auf globaler Ebene schnell meistern.

Garantierte Qualität

Unsere interne Qualitätssicherung prüft jedes Produkt vor der Auslieferung, um persönlich die hervorragende Qualität zu garantieren, die Sie mit Manhattan und Intellinet verbinden.

Garantie über dem Branchen-durchschnitt

Teil unseres Werteversprechens ist eine Herstellergarantie von drei Jahren auf alle aktiven Produkte und zehn Jahre Garantie auf fast alle passiven Produkte.

Kontinuierliche Produktevolution

Wir nehmen Feedback, Ideen und Anregungen ungefiltert an, um Ihre Produkterfahrung zu verbessern und zu erweitern.

Alles aus einer Hand

Manhattan und Intellinet Network Solutions sind Ihre umfassende Bezugsquelle für Netzwerk und Connectivity mit über 2000 Produkten.

Expertenberatung von Menschen statt KI

Unser Team erarbeitet maßgeschneiderte Lösungen für Ihren Bedarf. Bei Kaufberatung und Tech Support können Sie auf detaillierte Branchen- und Produktkenntnisse vertrauen.

Gegründet 1987, ist IC Intracom ISO-zertifzierter Hersteller von Connectivity-Produkten und Netzwerkkomponenten unter den beiden Marken Manhattan und Intellinet Network Solutions.

Wir bieten Installateuren und Systemhäusern preiswerte Produkte mit Qualität und Mehrwert sowie Produktmanagement und Service in Deutschland.

Für unsere Produktqualität stehen wir mit Garantiezeiten über dem Branchendurchschnitt plus unserem eigenen Qualitätssicherungsteam vor Ort in Asien. Mit diesem Team prüfen wir selbst, dass unsere Produkte die hohen Standards erfüllen, die Sie und wir anlegen.

Unser Vertriebsteam berät Sie gern und entwickelt maßgeschneiderte Lösungen für Ihren Bedarf. Wir arbeiten mit führenden Distributoren in der gesamten DACH-Region zusammen. Alle Bezugsquellen finden Sie auf unserer Webseite.

INHALTSVERZEICHNIS

NETZWERK

10"-PRODUKTE 24-25
CLOUD MANAGEMENT & SELF-HEALING NETWORKS 45-47
DAC-KABEL 50
KEYSTONE-MODULE, STECKER & KUPPLUNGEN 26-27
MEDIENKONVERTER 48
MODULARSTECKER 29
NETZWERKADAPTER & HEIMNETZWERK-SWITCHES 55
PATCHKABEL 30-33
PATCHPANEL 22-23
PDUS & STROMKABEL 18-21
POE-ZUBEHÖR 51-54
SCHRÄNKE 4-13
SCHRANKZUBEHÖR 14-17
SWITCHES 35-44
TRANSCEIVER 49
VERLEGEKABEL 34
WERKZEUGE & TESTER 28-29

CONNECTIVITY

AUDIO/VIDEO-KONVERTER 63-64
BARCODESCANNER 77-78
BEAMERHALTERUNGEN 116
BILDSCHIRMHALTERUNGEN 79-117
CARD READER & USB SHARING SWITCH 65
DISPLAYPORT- & MINI-DISPLAYPORT-KABEL 71
DOCKINGSTATIONS 59-62
DVI-, VGA- & AUDIOKABEL 72
HDMI-EXTENDER, -SPLITTER & -SWITCHES 57-58
HDMI-KABEL 68-71
HEADSETS 158
LADELÖSUNGEN 118-151
LAPTOPSCHLÖSSER 157
LAPTOPTASCHEN 155-157
MÄUSE & MAUSPADS 153
SERIELL-KONVERTER 76
TASTATUREN 152
USB-HUBS 66-67
USB-KABEL & USB-EXTENDER 73-76
WIRELESS HDMI-ADAPTER ALS PRÄSENTATIONSSYSTEM 56

INDEX 158-159

intellinetnetwork.de | manhattanproducts.de

© IC Intracom. Alle Rechte vorbehalten. Manhattan und Intellinet Network Solutions sind global eingetragene Marken von IC Intracom. Andere Marken und Markennamen sind Eigentum ihrer jeweiligen Inhaber. Bei einigen Produkten kann es sich um Auslaufartikel handeln, die nur verfügbar sind, solange der Vorrat reicht. Einige Produktbilder sind simuliert, das tatsächliche Aussehen kann abweichen.

INTELLINET® NETWORK SOLUTIONS

Ihre umfassende Netzwerklösung



Anwendungsbeispiel:

42 HE Standard-Serverschrank

Kabeldurchführungen

Geschirmte Patchpanel

Kabelmanagement

48-Port Gigabit PoE+ Managed Switch

14-fach Medienkonvertergehäuse

Medienkonverter

16-Port Rackmount KVM-Switch mit Konsole

Geschirmte RJ45-Modularstecker, 90 Stk im Becher

Abisolierwerkzeug aus 4-teiligem Werkzeugset für Netzwerke

Blindabdeckung, 4 HE

6-fach-Steckdosenleiste zur Rackmontage

...und vieles mehr. Ihren Netzwerkbedarf für kleine und mittlere Unternehmen finden Sie auf den folgenden Seiten.

Finden Sie Schränke und passendes Zubehör online:

intellinetnetwork.de/schrankfinder

intellinetnetwork.de/schrankzubehoer

Alle Produkteigenschaften, Downloads und Spezifikationen finden Sie auf intellinetnetwork.de

Montiert in **Deutschland**

- Zur 19"-Montage
- Perforierte Tür an Front- & Rückseite
- Schloss mit Mehrpunktverriegelung
- Kabeldurchführungen oben und unten
- IP 20 Gehäuse mit Schutzklasse IP20
- Maximale Traglast 1500 kg
- Verzinkte 19"-Schienen
- Antistatische Pulverbeschichtung auf allen Seiten
- Einfach abzunehmende und abschließbare Seitenwände
- 3 Year Drei Jahre Garantie

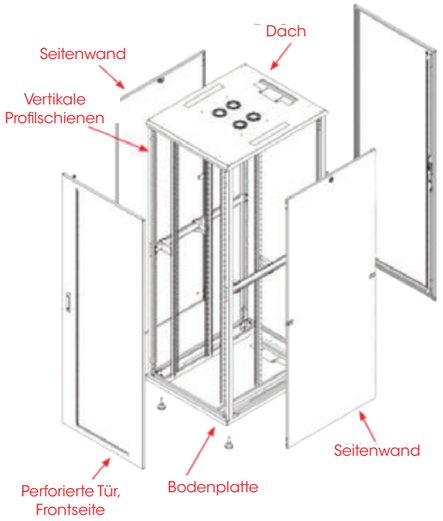



Flatpack Art. #	Montiert Art. #	HE	Höhe (mm)	Breite (mm)	Tiefe (mm)	Tiefenverstellbar (mm)	Farbe
713245	**713344**	26	1322	600	1000	123-773	Schwarz
713207	**713351**	26	1322	600	1000	123-773	Grau
713252	**713320**	36	1766	600	1000	123-773	Schwarz
713214	**713337**	36	1766	600	1000	123-773	Grau
713696	**715164**	36	1766	600	1200	123-973	Schwarz
713269	**713306**	42	2033	600	1000	123-773	Schwarz
713221	**713313**	42	2033	600	1000	123-773	Grau
713719	**715201**	42	2033	600	1200	123-973	Schwarz
713276	**713283**	42	2033	800	1000	123-773	Schwarz
713733	**715317**	42	2033	800	1200	123-973	Schwarz
714129	-	47	2280	800	1000	123-773	Schwarz
714105	-	47	2280	800	1200	123-973	Schwarz

Montiert in **Deutschland**

- Zur 19"-Montage
- Sicherheitsglastür
- Schloss mit Ein-punkt-verriegelung
- Kabeldurchführungen oben und unten
- IP 20 Gehäuse mit Schutzklasse IP20
- Maximale Traglast 1500 kg
- Verzinkte 19"-Schienen
- Antistatische Pulverbeschichtung auf allen Seiten
- Einfach abzunehmende und abschließbare Seitenwände
- 3 Year Drei Jahre Garantie



Flatpack Art. #	Montiert Art. #	HE	Höhe (mm)	Breite (mm)	Tiefe (mm)	Tiefenverstellbar (mm)	Farbe
713061	**713627**	16	887	600	600	123-373	Schwarz
712927	**713634**	16	887	600	600	123-373	Grau
713078	**713603**	22	1144	600	600	123-373	Schwarz
712934	**713610**	22	1144	600	600	123-373	Grau
713085	**713566**	22	1144	600	800	123-573	Schwarz
712941	**713573**	22	1144	600	800	123-573	Grau
713092	**713580**	26	1322	600	600	123-373	Schwarz
712958	**713597**	26	1322	600	600	123-373	Grau
713108	**713542**	26	1322	600	800	123-573	Schwarz
712965	**713559**	26	1322	600	800	123-573	Grau
713115	**713528**	32	1588	600	600	123-373	Schwarz
712972	**713535**	32	1588	600	600	123-373	Grau
713122	**713481**	32	1588	600	800	123-573	Schwarz
712989	**713498**	32	1588	600	800	123-573	Grau
713139	**713405**	32	1588	800	800	123-573	Schwarz
713146	**713504**	36	1766	600	600	123-373	Schwarz
713153	**713467**	36	1766	600	800	123-573	Schwarz
713016	**713474**	36	1766	600	800	123-573	Grau
713160	**713382**	36	1766	800	800	123-573	Schwarz
713023	**713399**	36	1766	800	800	123-573	Grau
713177	**713443**	42	2033	600	600	123-373	Schwarz
713030	**713450**	42	2033	600	600	123-373	Grau
713184	**713429**	42	2033	600	800	123-573	Schwarz
713191	**713368**	42	2033	800	800	123-573	Schwarz
713054	**713375**	42	2033	800	800	123-573	Grau

Staub- und wasserdichter Schutz

Diese Schränke mit Schutzklasse IP55 sind für raue Industrieumgebungen ausgestattet. Ihre antistatisch beschichteten Stahlgehäuse sind konform mit dem IEC-Standard 60529 zum sicheren Schutz vor eindringendem Staub und Strahlwasser aus beliebigem Winkel. Vier Kabeleinführungen an der Unterseite mit Blindstopfen sind sicher abgedichtet. Um diese Sicherheit zu gewährleisten, wird der Schrank vollständig montiert geliefert, was gleichzeitig für schnellen und komfortablen Einsatz sorgt.

Industrieller IP55 19" Wandverteiler mit integrierten Lüftern

600 mm Tiefe, Kühleinheit mit zwei Lüftern im Dach integriert, staub- & wasserdichtes Gehäuse, montiert





Art.#	HE	Höhe (mm)	Breite (mm)	Tiefe (mm)	Gewicht (kg)	Farbe
716086	6	370	615	600	32	Grau
716093	9	500	615	600	36	Grau
716109	12	635	615	600	39	Grau
716123	18	902	615	600	46	Grau

Industrieller IP55 19" Standverteiler mit integrierten Lüftern

800 mm Tiefe, Kühleinheit mit vier Lüftern in Bodenplatte integriert, staub- & wasserdichtes Gehäuse, montiert



Art.#	HE	Höhe (mm)	Breite (mm)	Tiefe (mm)	Gewicht (kg)	Farbe
716147	42	2145	600	800	100	Grau



- Sicherheitsglastür kann >180° geöffnet werden
- Abnehmbare & abschließbare Seiten bei 19" Standard-Modellen*
- Türanschlag links & rechts einsetzbar
- Galvanisierter SPCC-Stahlrahmen
- Abnehmbare Seiten bei 19"-Schwenkrahmen-Modellen*
- 3 Year Drei Jahre Garantie

**Seitenwände von 10"-Modellen nicht abnehmbar*

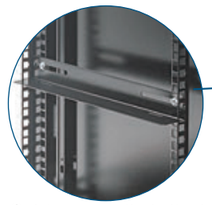

Schienen mit statischer Traglast bis zu 30 kg



Erdungskit im Lieferumfang



Schwenkrahmen für einfachen Zugriff auf die rückseitige Verkabelung

Schwarz Art.#	Grau Art.#	Besonderheit	HE	Höhe (mm)	Breite (mm)	Tiefe (mm)
711692		10" Format	6	320	300	300
711739	**711760**		6	370	600	450
711753	**711746**		6	370	600	600
711814	**711838**		9	500	600	450
712071	**711821**		9	500	600	600
711906	**711920**		12	635	600	450
712088	**711913**		12	635	600	600
711982	**712002**		15	770	600	450
711975	**711999**		15	770	600	600
712033	**712064**		20	994	600	450
712057	**712040**		20	994	600	600

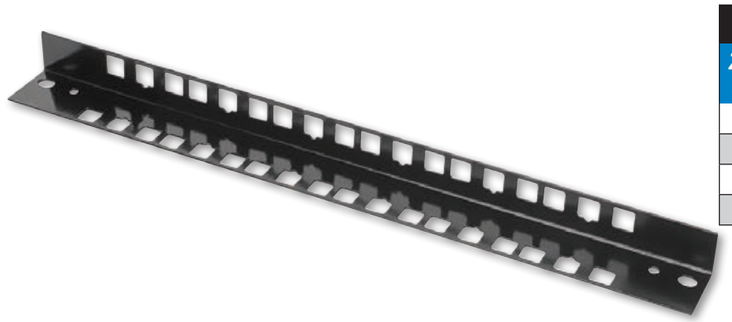

Art.#	Beschreibung
Zusätzliche Profilschienen für 19" Wandverteiler	
712439	6 HE, 2-teiliges Set, schwarz
712446	9 HE, 2-teiliges Set, schwarz
712453	12 HE, 2-teiliges Set, schwarz
712705	15 HE, 2-teiliges Set, schwarz

Sicherheitsglastür
kann >180° geöffnet werden

Galvanisierter
SPCC-Stahlrahmen

Türanschlag
links & rechts einsetzbar

Abnehmbare Seiten bei
19" Standard-Modellen*

3 Year Drei Jahre Garantie

*Seitenwände der Schwenkrahmen-Modelle nicht abnehmbar



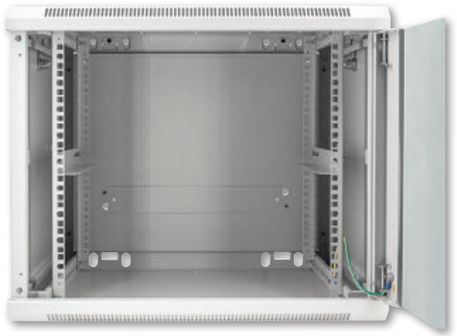



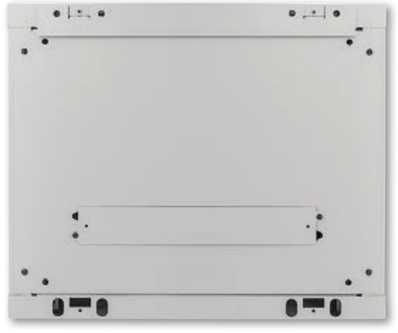

Schwarz Art.#	Grau Art.#	Besonderheit	HE	Höhe (mm)	Breite (mm)	Tiefe (mm)
713740		Schwenkrahmen	6	327	540	450
711715	**711722**		6	370	570	450
711777	**711784**		9	500	570	450
711791	**711807**		9	500	570	600
711869	**711876**		12	635	570	450
711883	**711890**		12	635	570	600
711937	**711944**		15	770	570	450
711951	**711968**		15	770	570	600

Flacher 19" Wandverteiler mit Montageschienen 4 HE Horizontal und 2 HE Vertikal
Schlankes, platzsparendes Gehäbenötigt nur 170 mm Tiefe

Ideal für AV, Multimedia und Security-Anwendungen



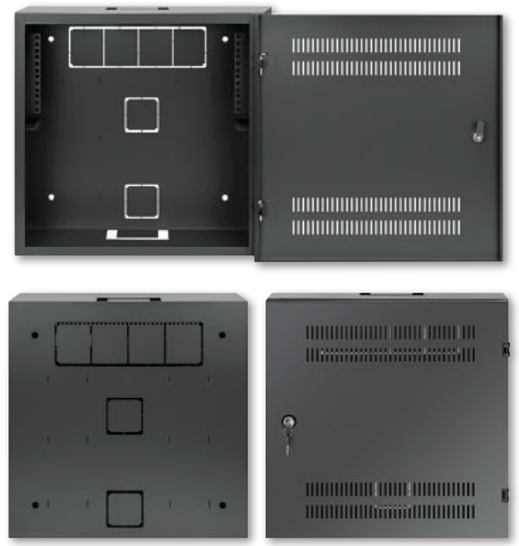

Schwarz Art.#	Grau Art.#	HE	Höhe (mm)	Breite (mm)	Tiefe (mm)	Gewicht (kg)
713689	**713641**	4 (horizontal) 2 (vertical)	540	550	170	8.5



Spart wertvollen Platz
in einem Hybrid aus zwei Montagerichtungen

Sicherheitsglastür
kann >180° geöffnet werden

Galvanisierter
SPCC-Stahlrahmen

Türanschlag
links & rechts einsetzbar

IP 20 Gehäuse mit
Schutzklasse IP20

3 Year Drei Jahre
Garantie

NEU



Ihre budget-freundliche Wahl
für kostenbewusste
Projekte



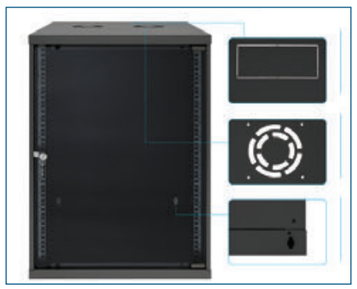



* Vier Gewindepunkte
an der Unterseite für
optionale Rollen

Schwarz Art.#	Grau Art.#	Gewichtskapazität	HE	Höhe (mm)	Breite (mm)	Tiefe (mm)
714143	714150	60 kg	6	353	540	400
714785	714792	60 kg	6	353	540	560
714174	714167	60 kg	9	487	540	400
714808	714815	60 kg	9	487	540	560
716697 NEU	716703 NEU	60 kg	12	754	540	400
716758 NEU	716765 NEU	60 kg	12	621	540	560
716710 NEU	716727 NEU	60 kg	15	754	540	400
716772 NEU	716789 NEU	60 kg	15	754	540	560
716734 NEU	716741 NEU	60 kg	20	976	540	400
716796 NEU	716802 NEU	60 kg	20	976	540	560

NEU



Rollen für 19" Netzwerk-Wandverteiler, Basic Line

[716819] Set mit vier Rollen, zwei mit Feststellbremse, Traglast 60 kg, kompatibel mit ausgewählten Schrankmodellen von Intellinet Network Solutions, schwarz/silber

19" Netzwerk-Wandverteiler, werkzeuglose Montage

Einfach und schnell zu montierendes Rack-Gehäuse, Flatpack, freistehend oder Wandmontage, schwarz RAL 9005

Entwickelt für schnelle und einfache Installationen



NEU

Sicherheitsglastür
kann >270° geöffnet werden

Galvanisierter
SPCC-Stahlrahmen

Abnehmbare
Seitenwände

Kabeldurch-führungen
oben und unten

IP 20 Gehäuse mit
Schutzklasse IP20

3 Year Drei Jahre
Garantie









Schwarz Art.#	Grau Art.#	HE	Höhe (mm)	Breite (mm)	Tiefe (mm)	Gewicht (kg)
716826 NEU	IP20-rated housing	6	368	600	450	60
716833 NEU	IP20-rated housing	9	501	600	450	60

- Zur 19"-Montage
- Rollen und Nivellierfüße im Lieferumfang
- Schnelle Installation
- Nummerierte Höheneinheiten
- 3 Year — Drei Jahre Garantie





Art.#	Typ	Anzahl Tragschienen	HE	Höhe (mm)	Breite (mm)	Tiefe (mm)	Liefer-zustand	Farbe
714648	Desktop	2	8	416	504	294	Flatpack	Schwarz
714747	Desktop	2	12	584	504	294	Flatpack	Schwarz
716444	Freistehend	2	26	1296	600	600	Flatpack	Schwarz
716451	Freistehend	2	42	2007	600	600	Flatpack	Schwarz
714242	Freistehend	4	26	1295	515	559	Flatpack	Schwarz
714259	Freistehend	4	45	2140	515	559	Flatpack	Schwarz
714419	Freistehend	4	48	2273	515	559	Flatpack	Schwarz



13 cm Tiefe

19" Geeignet für 19"-Patchpanel

Inkl. Schrauben

Aufklappbare 19" Wandbefestigung
402446 *2 HE*



Desktop-Modell

Platzsparende Laborgestelle zur Wandmontage

Diese 19"-Wandracks mit zwei Tragschienen sind eine einfache, preiswerte Möglichkeit zur Unterbringung von IT-Geräten in sicheren Umgebungen, die keine abschließbare Schranklösung erfordern. Sie eignen sich besonders für Unternehmen, an denen kleine Rack-Lösungen oft über mehrere Bereiche verteilt sind, z. B. eine Filiale oder Zweigstelle. Durch ihr kompaktes Design lassen sie sich auf einem Schreibtisch platzieren oder an der Wand montieren, statt wertvolle Bodenfläche zu beanspruchen.

19" Laborgestell zur Wandmontage, 2 Tragschienen

Offener Schwenkrahmen, 450 mm Tiefe, Flatpack, schwarz RAL 9004

Maximale Traglast 30 kg bei geschlossenem Rahmen oder 10 kg bei geöffnetem Rahmen





Art.#	HE	Höhe (mm)	Breite (mm)	Tiefe (mm)	Installations-tiefe (mm)	Lieferzustand	Farbe
716178	6	360	500	450	400	Flatpack	Schwarz
716185	9	493	500	450	400	Flatpack	Schwarz



Einfacher Zugriff

Die offene Rahmenbauform sorgt für maximalen Luftdurchsatz zu Ihren Geräten und damit für effizienteren Betrieb sowie längere Lebensdauer. Zudem kann die Verkabelung von allen Seiten eingeführt werden. Ein Frontrahmen auf Scharnieren lässt sich für einfachen Komponententausch und Wartung aufschwenken. Diese Konstruktion eignet sich besonders gut als Testcenter für Server- und Netzwerkgeräte.

Hochwertiger Stahl

Das robuste Gehäuse aus hochwertigem, kaltgewalztem SPCC-Stahl mit antistatischer Pulverbeschichtung ist bei geschlossenem Rahmen mit bis zu 30 kg belastbar. Geliefert wird es als kompaktes Flatpack, was Ihnen Platz und Frachtkosten spart. Ebenso spart Ihnen die Lieferung die Kosten für 20 Schraubensätze für 19"-Komponenten, denn diese sind bereits im Lieferumfang enthalten.



Bild	Art.#	Zubehör	Geeignet für
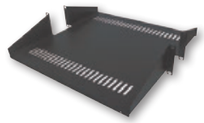	**714877**	19" zweiseitiger Fachboden, 2HE, 450 mm Tiefe, Traglast 25 kg, schwarz	Nur für 19"-Laborgestelle mit zwei Tragschienen
	**712491**	19" Fachboden zur Frontmontage, 1HE, 150 mm Tiefe, Traglast 25 kg, schwarz	Alle 19"-Schränke mit Tiefen up to 400 mm
	712200	19" Fachboden zur Frontmontage, 1HE, 150 mm Tiefe, Traglast 25 kg, grau	Alle 19"-Schränke mit Tiefen up to 400 mm
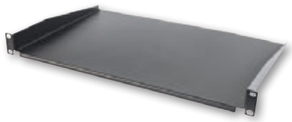	**715072**	19" Fachboden zur Frontmontage, 1HE, 300 mm Tiefe, Traglast 25 kg, schwarz	Alle 19"-Schränke mit Tiefen ab 400 mm
	715089	19" Fachboden zur Frontmontage, 1HE, 300 mm Tiefe, Traglast 25 kg, grau	Alle 19"-Schränke mit Tiefen ab 400 mm
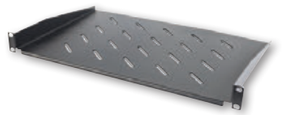	**714884**	19" Fachboden zur Frontmontage, 1HE, 300 mm Tiefe, Traglast 25 kg, perforiert, schwarz	Alle 19"-Schränke mit Tiefen ab 400 mm
	714990	19" Fachboden zur Frontmontage, 1HE, 300 mm Tiefe, Traglast 25 kg, perforiert, grau	Alle 19"-Schränke mit Tiefen ab 400 mm
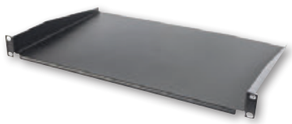	**715102**	19" Fachboden zur Frontmontage, 1HE, 350 mm Tiefe, Traglast 25 kg, schwarz	Alle 19"-Schränke mit Tiefen ab 400 mm
	715119	19" Fachboden zur Frontmontage, 1HE, 350 mm Tiefe, Traglast 25 kg, grau	Alle 19"-Schränke mit Tiefen ab 400 mm
	**714891**	19" Fachboden zur Frontmontage, 1HE, 350 mm Tiefe, Traglast 25 kg, perforiert, schwarz	Alle 19"-Schränke mit Tiefen ab 400 mm
	715096	19" Fachboden zur Frontmontage, 1HE, 350 mm Tiefe, Traglast 25 kg, perforiert, grau	Alle 19"-Schränke mit Tiefen ab 400 mm
	**712507**	19" Fachboden zur Frontmontage, 2HE, 250 mm Tiefe,Traglast 25 kg, schwarz"	Alle 19"-Schränke mit Tiefen ab 400 mm
	712217	19" Fachboden zur Frontmontage, 2HE, 250 mm Tiefe, Traglast 25 kg, grau	Alle 19"-Schränke mit Tiefen ab 400 mm
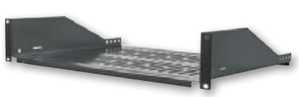	**710954**	19" Fachboden zur Frontmontage, 2HE, 350 mm Tiefe, Traglast 15 kg, schwarz	Alle 19"-Schränke mit Tiefen ab 400 mm
	710947	19" Fachboden zur Frontmontage, 2HE, 350 mm Tiefe, Traglast 15 kg, grau	Alle 19"-Schränke mit Tiefen ab 400 mm
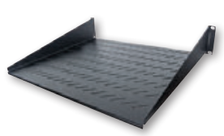	**712514**	19" Fachboden zur Frontmontage, 2HE, 400 mm Tiefe, Traglast 25 kg, perforiert, schwarz	Alle 19"-Schränke mit Tiefen ab 600 mm
	712224	19" Fachboden zur Frontmontage, 2HE, 400 mm Tiefe, Traglast 25 kg, perforiert, grau	Alle 19"-Schränke mit Tiefen ab 600 mm
	**710916**	19" Fachboden zur Frontmontage, 2HE, 400 mm Tiefe, Traglast 25 kg, schwarz	Alle 19"-Schränke mit Tiefen ab 600 mm

Bild	Art.#	Zubehör	Geeignet für
	**714082**	19" Tiefenverstellbarer Fachboden, 350 bis 550 mm, schwarz	Alle 19"-Schränke mit 600 mm Tiefe
	713726	19" Tiefenverstellbarer Fachboden, 350 bis 550 mm, grau	Alle 19"-Schränke mit 600 mm Tiefe
	714112	19" Tiefenverstellbarer Fachboden, 550 bis 750 mm, schwarz	Alle 19"-Schränke mit 800 mm Tiefe
	714099	19" Tiefenverstellbarer Fachboden, 550 bis 750 mm, grau	Alle 19"-Schränke mit 800 mm Tiefe
	714716	19" Tiefenverstellbarer Fachboden, 750 bis 950 mm, schwarz	Alle 19"-Schränke mit 1000 mm Tiefe
	714136	19" Tiefenverstellbarer Fachboden, 750 bis 950 mm, grau	Alle 19"-Schränke mit 1000 mm Tiefe
	**712613**	19" Ausziehbarer Fachboden, 1HE, Fläche 350 mm, Traglast 35 kg, schwarz	Alle 19"-Schränke mit Tiefen bis zu 800 mm
	712323	19" Ausziehbarer Fachboden, 1HE, Fläche 350 mm, Traglast 35 kg, grau	Alle 19"-Schränke mit Tiefen bis zu 800 mm
	712620	19" Ausziehbarer Fachboden, 1HE, Fläche 550 mm, Traglast 35 kg, schwarz	Alle 19"-Schränke mit Tiefen bis zu 1000 mm
	712330	19" Ausziehbarer Fachboden, 1HE, Fläche 550 mm, Traglast 35 kg, grau	Alle 19"-Schränke mit Tiefen bis zu 1000 mm
	**715874**	Gleitschienen für 19"-Schränke, 2-teiliges Set, Einbauhilfe & Stützträger	Alle 19"-Schränke mit Tiefen bis zu 600 mm
	715881	Gleitschienen für 19"-Schränke, 2-teiliges Set, Einbauhilfe & Stützträger	Alle 19"-Schränke mit Tiefen bis zu 800 mm
	715898	Gleitschienen für 19"-Schränke, 2-teiliges Set, Einbauhilfe & Stützträger	Alle 19"-Schränke mit Tiefen bis zu 1000 mm
	**714938**	19" Schublade, 2HE, 350 mm Tiefe, nicht abschließbar, schwarz	Alle 19"-Schränke mit Tiefen ab 350 mm between front and rear rails
	714921	19" Schublade, 2HE, 350 mm Tiefe, nicht abschließbar, grau	Alle 19"-Schränke mit Tiefen ab 350 mm between front and rear rails
	715829	19" Schublade, 2HE, abschließbar, 466 mm Tiefe, schwarz	Alle 19"-Schränke mit Tiefen ab 600 mm
	715843	19" Schublade, 2HE, abschließbar, 466 mm Tiefe, grau	Alle 19"-Schränke mit Tiefen ab 600 mm
	**712859**	Kühleinheit mit Thermostat, 2 Lüfter, Dachmontage, schwarz	Alle Intellinet Standverteiler aus der Standard und Basic Line
	712781	Kühleinheit mit Thermostat, 2 Lüfter, Dachmontage, grau	Alle Intellinet Standverteiler aus der Standard und Basic Line
	**712866**	Kühleinheit mit Thermostat, 4 Lüfter, Dachmontage, schwarz	Alle Intellinet Standverteiler aus der Standard und Basic Line
	712798	Kühleinheit mit Thermostat, 4 Lüfter, Dachmontage, grau	Alle Intellinet Standverteiler aus der Standard und Basic Line
	**712668**	Kühleinheit, 3 Lüfter, Profilschienenmontage, 1HE, schwarz	Alle Standverteiler und 19"-Wandverteiler
	712378	Kühleinheit, 3 Lüfter, Profilschienenmontage, 1HE, grau	Alle Standverteiler und 19"-Wandverteiler
	**716154**	Kühleinheit, 3 Lüfter, Dachmontage, schwarz	Alle 19" Wandverteiler mit 120 x 120 mm Durchlass (Branchenstandard)
	**507356**	14-Slot-Medienkonvertergehäuse, 2 HE, 2 Netzteile (1 redundant) im Lieferumfang, schwarz	Alle 19"-Schränke mit Tiefen ab 400 mm

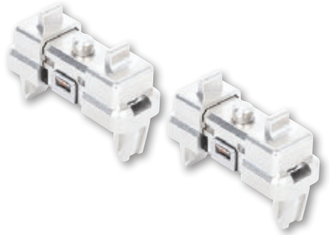





Clip zur werkzeuglosen Rackmontage, 1 HE, 12er-Pack [716512]

- Einzigartige, innovative Lösung zur schnellen Montage von Netzwerkzubehör in einem Rack, ohne Werkzeug oder Schraubensätze
- Einfache Handhabung durch Drücken der Halter zum Sichern des Equipments und Drücken des Knopfes zum Trennen
- Ideal für die Installation von 10"- oder 19"-Patchpanels, PDUs, Fachböden, Switches, Leerpanels, Kabeleinführungen und mehr
- Ideal zum Testen von IT-Equipment - Montieren, Entfernen und Neuanordnen im Rack besonders schnell
- Geeignet für Fachböden zur Frontmontage mit bis zu ~ 300 mm Tiefe und Switches mit bis zu ~180 mm

19"-Sockel

Ordnet Kabel per Kabeleinführung an der Unterseite des Schrankes, schützt vor Staub und Schmutz, stabilisiert freistehende Schränke





Schwarz Art.#	Grau Art.#	Produkt	Geeignet für
712880	712811	19"-Sockel, 90 (H) x 600 (B) x 800 (T) mm	Alle freistehenden 19"-Schränke mit 600 (B) x 800 (T) mm
712897	712828	19"-Sockel, 90 (H) x 600 (B) x 1000 (T) mm	Alle freistehenden 19"-Schränke mit 600 (B) x 1000 (T) mm
712903	712835	19"-Sockel, 90 (H) x 800 (B) x 800 (T) mm	Alle freistehenden 19"-Schränke mit 800 (B) x 800 (T) mm
712910	712842	19"-Sockel 90 (H) x 800 (B) x 1000 (T) mm	Alle freistehenden 19"-Schränke mit 800 (B) x 1000 (T) mm

Schrauben
Käfigmuttern
Unterlegscheiben



Art.#	Beschreibung
Schraubensatz	
712194	20 Stk
711081	50 Stk
713658	100 Stk

Vier Erdungskabel mit Montagekit



Art.#	Beschreibung
Erdungskit	
712187	300 mm Länge

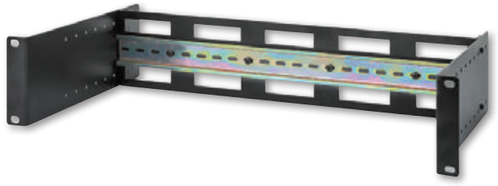

Art.#	Beschreibung
Tiefenverstellbarer 19" DIN-Hutschienenträger	
716345	Rahmen zur Montage von DIN-Geräten in einem 19-Zoll-Rack, variable Schienentiefe von 48 bis 174 mm

Schwerlast
Arretierungen



Art.#	Beschreibung
Rollen für 19"-Schränke	
712170	4er-Set, Traglast 600 kg



Verbesserte Luftzirkulation
Metall
Verdeckt ungenutzte Bereiche

Art.#	Beschreibung
Blindabdeckungen	
714822	10", 1HE, schwarz
714945	10", 1HE, grau
712675	19", 1HE, schwarz
712385	19", 1HE, grau
712699	19", 4HE, schwarz
712408	19", 4HE, grau



Horizontale Installation
Bürstenleiste

Art.#	Beschreibung
19" Kabeleinführungen	
712767	1HE, Bürstenleiste, schwarz
712477	1HE, Bürstenleiste, grau
712774	2HE, Bürstenleiste, schwarz
712484	2HE, Bürstenleiste, grau



4 Kleine Kunststoffringe
Für eine geordnete Verkabelung

Art.#	Beschreibung
19" Kabelmanagement	
711050	1HE, schwarz
711043	1HE, grau

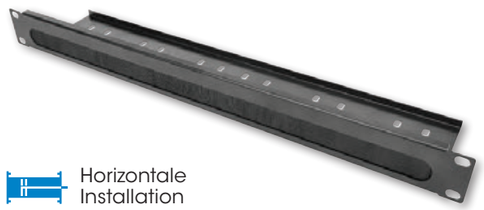

Horizontale Installation
Mit Bürstenleiste

Art.#	Beschreibung
19" Kabeldurchführung mit Kabelablage 2er-Pack	
715812	1HE, Bürstenleiste, 2-teiliges Set, schwarz



Horizontale Installation
Für eine geordnete Verkabelung

Art.#	Beschreibung
19" Kabelmanagement	
714679	1HE, mit Blende, schwarz

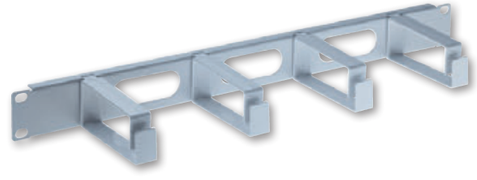

4 Große Kunststoffringe
Für eine geordnete Verkabelung

Art.#	Beschreibung
19" Kabelmanagement	
711074	1HE, schwarz
711067	1HE, grau

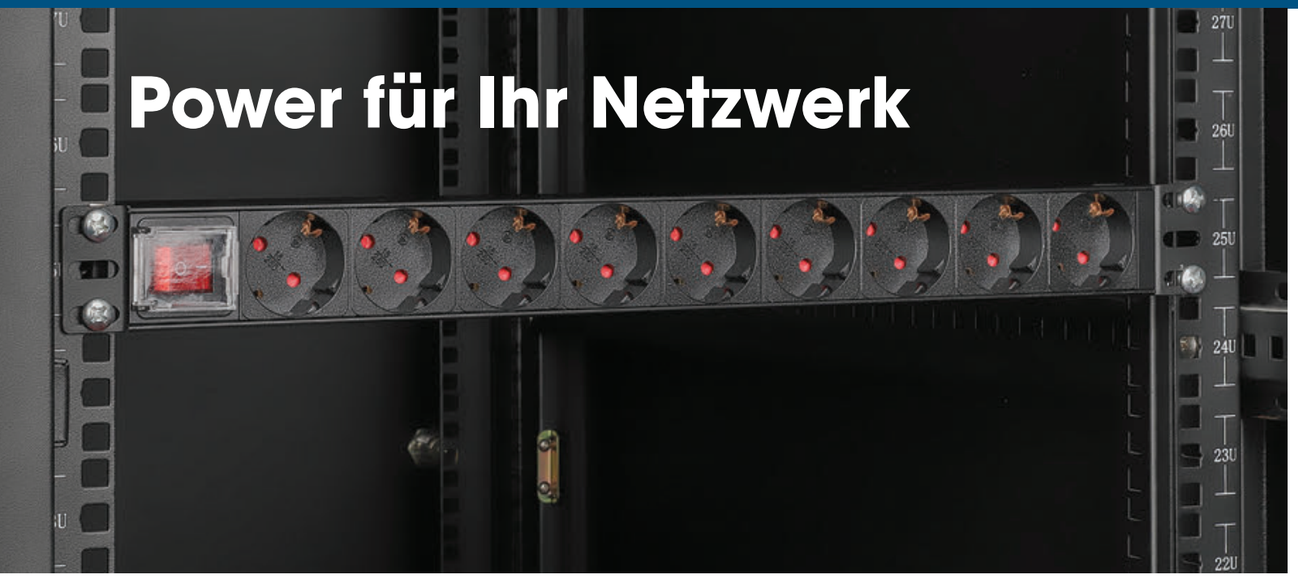

Power für Ihr Netzwerk

Art.#	Steck-dosen	Format	Typ Ausgang	Typ Eingang	Besonderheit	Schalter	Kabel-länge	Höhe	Schutz
714020	4	10"	EU AC	EU AC	-	-	1.8 m	1 HE	-
716673 NEU	4	Desktop	EU AC	C20	Smart PDU, schaltbar & managed	Ein/Aus	1 m	-	Überlast
716680 NEU	4	Desktop	C13	C14	Smart PDU, schaltbar & managed	Ein/Aus	1 m	-	Überlast
711432	6	19"	EU AC	EU AC	-	Doppelter Leitungsschutz	1.8 m	1.5 HE	2 x Leitungs-schutzschalter
713962	6	19"	EU AC	EU AC	-	Ein/Aus	3 m	1.5 HE	Überspannung
715140	7	19"	EU AC	EU AC	-	-	3 m	1 HE	Überspannung
714006	7	19"	EU AC	EU AC	-	-	3 m	1.5 HE	Überspannung
714037	8	19"	EU AC	EU AC	-	-	1.8 m	1 HE	-
715126	8	19"	EU AC	EU AC	-	Ein/Aus	2 m	1 HE	-
713986	8	19"	EU AC	EU AC	-	Ein/Aus	3 m	1 HE	Überlast
716864 NEU	8	19"	EU AC	EU AC	Rückversetzte Bauform	Ein/Aus	3 m	1 HE	Überlast
163651	8	19"	C13	C20	Kabelklemmen	Ein/Aus	2 m	1 HE	-
163682	8	19"	C13	C20	Smart PDU, Umgebungssensoren	Funktionen und Reset	2 m	1 HE	Einstellbar
715133	9	19"	EU AC	EU AC	-	Ein/Aus	2 m	1 HE	-
711449	12	Vertikal	EU AC	EU AC	-	Leitungsschutz	1.6 m	-	1 x Leitungs-schutzschalter
714044	12	Vertikal	EU AC	EU AC	-	Ein/Aus	1.8 m	-	Überlast
714051	15	19"	EU AC	EU AC	-	Doppelter Leitungsschutz	3 m	2 HE	2 x Leitungs-schutzschalter



10" 4-fach Steckdosenleiste / PDU, Schutzkontakt, 1 HE

[714020] EU CEE 7/3-Steckdosen, Power-LED, integriertes 1,8 m Stromkabel mit EU CEE 7/4-Stecker



19" 6-fach Steckdosenleiste / PDU, Schutzkontakt, 1,5 HE

[711432] EU CEE 7/3-Steckdosen, doppelter Leitungsschutzschalter, integriertes 1,8 m Stromkabel mit EU CEE 7/4-Stecker



19" 6-fach Steckdosenleiste / PDU, Schutzkontakt, 1,5 HE

[713962] EU CEE 7/3-Steckdosen, Ein/Aus-Schalter und Überspannungsschutz, integriertes 3 m Stromkabel mit EU CEE 7/4-Stecker



19" 7-fach Steckdosenleiste / PDU, Schutzkontakt, 1 HE

[715140] EU CEE 7/3-Steckdosen, 500 Joule/19.500 A Überspannungsschutz, integriertes 3 m Stromkabel mit EU CEE 7/7-Stecker, 16 A, horizontale Montage, Aluminium,



19" 7-fach Steckdosenleiste / PDU, Schutzkontakt, 1,5 HE

[714006] EU CEE 7/3-Steckdosen, Überspannungsschutz, integriertes 3 m Stromkabel mit EU CEE 7/4-Stecker



19" 8-fach Steckdosenleiste / PDU, Schutzkontakt, 1 HE

[714037] EU CEE 7/3-Steckdosen, LED-Anzeigen, integriertes 1,8 m Stromkabel mit EU CEE 7/4-Stecker



19" 8-fach Steckdosenleiste / PDU, Schutzkontakt, 1 HE

[715126] EU CEE 7/3-Steckdosen, integriertes 2 m Stromkabel mit EU CEE 7/7-Stecker, 16 A, Ein/Aus-Schalter, horizontale Montage, Aluminium



19" 8-fach Steckdosenleiste / PDU, Schutzkontakt, 1 HE

[713986] EU CEE 7/3-Steckdosen, Ein/Aus-Schalter und Überlastsschutz, integriertes 3 m Stromkabel mit EU CEE 7/4-Stecker



12-fach Steckdosenleiste / PDU, Schutzkontakt, vertikale Rackmontage

[714044] EU CEE 7/3-Steckdosen, Ein/Aus-Schalter und Überlast sschutz, integriertes 1.8 m Stromkabel mit EU CEE 7/4-Stecker



12-fach Steckdosenleiste / PDU, Schutzkontakt, vertikale Rackmontage

[711449] EU CEE 7/3-Steckdosen, Leistungsschutzschalter, integriertes 1,6 m Stromkabel mit EU CEE 7/4-Stecker



19" 8-fach C13-Kaltgeräte-Steckdosenleiste / PDU mit Kabelklemmen, 1 HE

[163651] Abnehmbares 2 m Stromkabel mit EU CEE 7/4-Stecker und rückseitigem C20-Stromeingang



19" 9-fach Steckdosenleiste / PDU, Schutzkontakt, 1 HE

[715133] EU CEE 7/3-Steckdosen, integriertes 2 m Stromkabel mit EU CEE 7/7-Stecker, 16 A, Ein/Aus-Schalter, Horizontal Mount, Aluminium



19" 8-fach IP-Steckdosenleiste / Smart PDU mit C13-Kaltgerätesteckdosen

[163682] Kontrolliert Strom, Temperatur und Luftfeuchtigkeit, C20-Stromeingang, 1 HE

NEU



19" 8-fach PDU mit rückversetzter Bauform und Überlastschutz

[716864] EU CEE 7/3-Steckdosen, 16 A, Überlastschutz und Netzschalter, integriertes 3 m Netzkabel mit EU CEE 7/7-Stecker, horizontale Montage, Aluminium

NEU



4-fach Smart PDU mit schaltbaren Steckdosen und Netzwerk-Management

[716673] Intelligente Steckdosenleiste mit vier EU CEE 7/3-Steckdosen, Überlastschutz, Fernüberwachung und -steuerung, Wandmontageoption, 10 A Ausgang, C20-Eingang, Metallgehäuse, schwarz

NEU



4-fach C13 Smart PDU mit schaltbaren Steckdosen und Netzwerk-Management

[716680] Intelligente Steckdosenleiste mit vier C13-Steckdosen, Überlastschutz, Fernüberwachung und -steuerung, Wandmontageoption, 10 A Ausgang, C14-Eingang, Metallgehäuse, schwarz

19" 15-fach Steckdosenleiste / PDU, Schutzkontakt, 2 HE

[714051] EU CEE 7/3-Steckdosen, doppelter Leitungsschutzschalter, integriertes 3 m Stromkabel mit EU CEE 7/4-Stecker



Stromkabel

Bild	Art.#	Länge	Stecker 1	Stecker 2	Beschreibung	Farbe	Packung
 NEU	352673	1 m	C13	C14	PC-Netzverlängerungskabel	Schwarz	Polybag
	301152	1.8 m					
	301312	3 m					
	352680	5 m					
	157469	1.8m	2 x C13		Y-Splitterkabel		
	353908	1 m	C13	CEE 7/7 EU	EU PC-Netzkabel	Schwarz	Polybag
	300148	1.8 m					
	328616	3 m					
	308700	5 m					
	355834	1 m	C13	BS1363 UK	UK PC-Netzkabel	Schwarz	Polybag
	382786	1.8 m					
	355841	3 m					
	355858	5 m					
	300179	1.8 m	C13	NEMA 5-15 US	US PC-Netzkabel	Schwarz	Polybag
	339100	1.8 m	C7 (Euro8)	CEE 7/16 EU	EU-Netzkabel	Schwarz	Polybag
	322843	1.8 m	C7 (Euro8)	BS1363 UK	UK-Netzkabel	Schwarz	Polybag
 NEU	356862	2 m	C7 (Euro8)	CEE 7/16 EU	EU-Netzkabel	Schwarz	Polybag
	356879	3 m	C7 (Euro8)	CEE 7/16 EU	EU-Netzkabel	Schwarz	Polybag
	354172	1 m	C5	CEE 7/7 EU	EU-Netzkabel	Schwarz	Polybag
	371131	1.8 m					
	356602	3 m					
	355865	1 m	C5	BS1363 UK	UK-Netzkabel	Schwarz	Polybag
	356435	1.8 m					
	355872	3 m					

Zuverlässige Verbindungen



Art.#	Kategorie	Ports	Schirmung	Farbe	Höhe	Format	Besonderheit
721011	-	24	FTP	Schwarz	0.5 HE	19" Rackmount	Unbestückt
721028	-	48	FTP	Schwarz	1HE	19" Rackmount	Unbestückt
513678	Cat5e	24	UTP	Schwarz	1 HE	19" Rackmount	Farbkodierte Ports
513487	Cat5e	24	FTP	Schwarz	1 HE	19" Rackmount	
560269	Cat6	12	UTP	Schwarz	-	Desktop	Wandmontage
520959	Cat6	24	UTP	Schwarz	1 HE	19" Rackmount	
720038	Cat6	24	FTP	Schwarz	1 HE	19" Rackmount	
720014	Cat6	24	FTP	Grau	1 HE	19" Rackmount	
560283	Cat6	48	UTP	Schwarz	2 HE	19" Rackmount	
720908	Cat6a	8	FTP	Schwarz	-	Desktop	
720915	Cat6a	12	FTP	Schwarz	-	Desktop	
720861	Cat6a	24	FTP	Schwarz	1 HE	19" Rackmount	
720922	Cat6a	24	FTP	Schwarz	0.5 HE	19" Rackmount	
720854	Cat6a	24	FTP	Grau	1 HE	19" Rackmount	

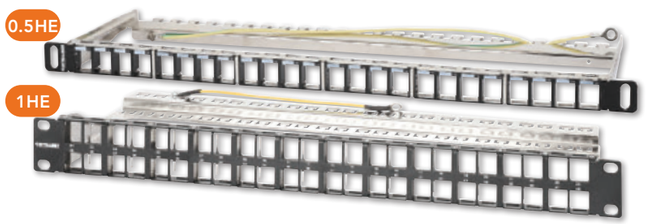

19" Patchpanel, geschirmt und unbestückt
[721011] 24-Port, FTP, 0,5 HE, schwarz
[721028] 48-Port, FTP, HE, schwarz



Patchpanel zur Wandmontage
[560269] Cat6, 12-Port, UTP, schwarz



19"-Patchpanel, farbkodiert
[513678] Cat5e, 24-Port, UTP, schwarz



19"-Patchpanel
[520959] Cat6, 24-Port, UTP, 1 HE, schwarz



19"-Patchpanel
[560283] Cat6, 48-Port, UTP, 2 HE, schwarz



19" Cat6 Patchpanel, geschirmt
[720038] Cat6, 24-Port, FTP, 1 HE, schwarz
[720014] Cat6, 24-Port, FTP, 1 HE, grau



Cat6a Desktop Patchanel, geschirmt
[720908] 8-Port, FTP, schwarz
[720915] 12-Port, FTP, schwarz



19" Cat6a Patchpanel, geschirmt
[720922] 24-Port, FTP, 0,5 HE, schwarz



19" Cat6a Patchpanel, geschirmt
[720861] 24-Port, FTP, 1 HE, schwarz
[720854] 24-Port, FTP, 1 HE, grau

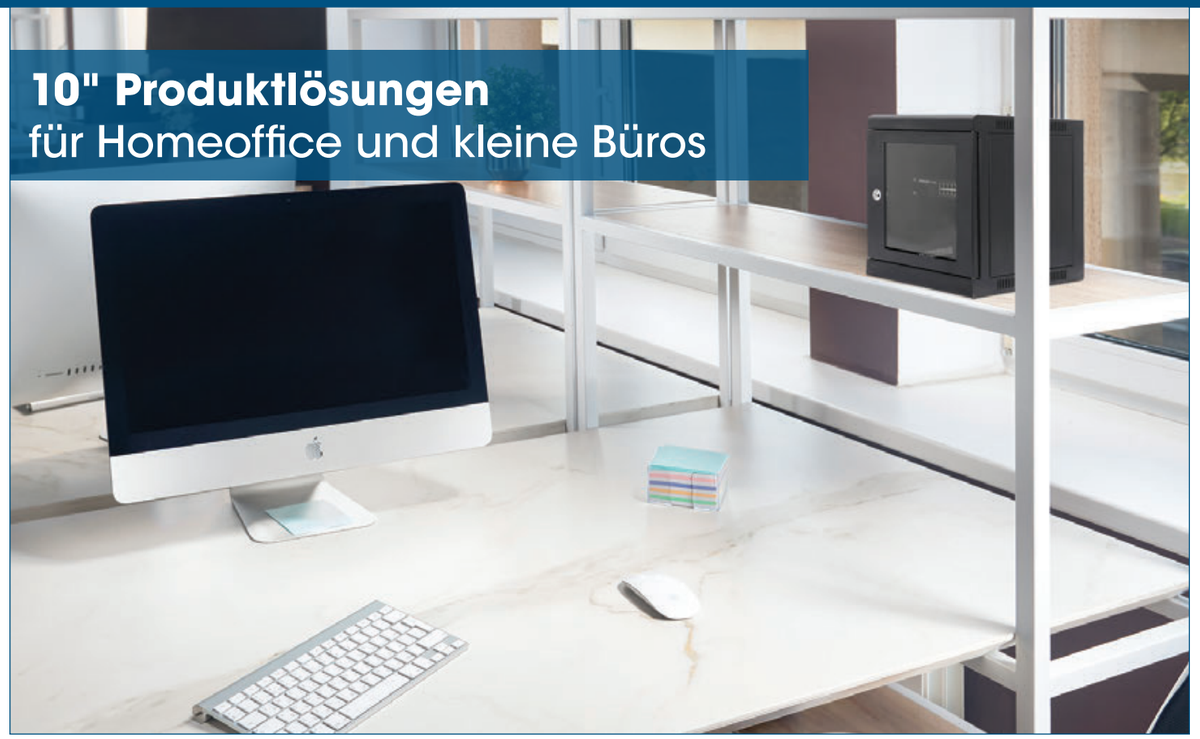

10" Produktlösungen
für Homeoffice und kleine Büros



Die Netzwerkausstattung wird auch in kleinen Umgebungen zunehmend anspruchsvoller. Büro, Homeoffice und selbst ambitionierte Privatanwender benötigen ein optimiertes, strukturiertes Netzwerkmanagement auf möglichst kompaktem Raum. Die 10"-Schränke und passendes Zubehör von Intellinet Network Solutions liefern die passende, platzsparende Lösung.



10"-Wandverteiler
[711692] 6 HE, vollständig montiert, schwarz
- Ideal für 10"-Anwendungen
- Maximale Traglast 60 kg
- Nutzbare Installationstiefe: 265 mm
- Kabeleinführung auf der Ober- und Rückseite
- Lieferung vollständig montierta



10" 4-fach Steckdosenleiste / PDU, Schutzkontakt, 1 HE
[714020] EU CEE 7/3-Steckdosen, Power-LED, integriertes 1,8 m Stromkabel mit EU CEE 7/4-Stecker



10" 12-Port Cat6 Patchpanel
[720748] UTP, 1 HE, schwarz



10"-Patchpanel, unbestückt
[714860] Schwarz
[714969] Grau
1 HE, 10 Ports

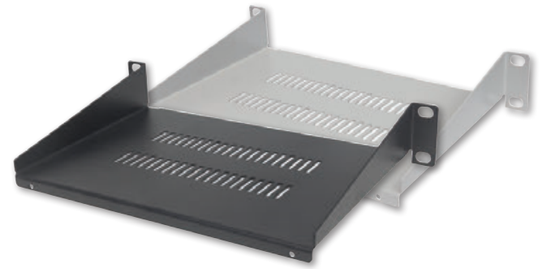

10"-Fachboden zur Frontmontage
[714839] 1 HE, 150 mm Tiefe, perforiert, schwarz
[714983] 1 HE, 150 mm Tiefe, perforiert, grau

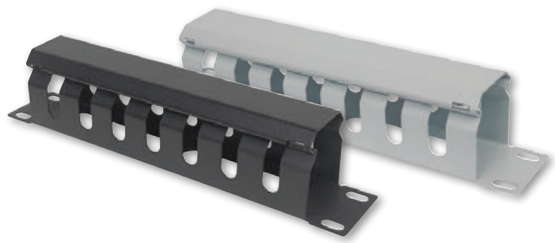

10"-Kabelführung
[714853] 1 HE, mit Blende, schwarz
[714976] 1 HE, mit Blende, grau



10"-Blindabdeckung
[714822] 1 HE, schwarz
[714945] 1 HE, grau



Cat6 Punch-Down Keystone-Modul
[210720] Schwarz
[210737] Blau
[210614] Rot
[210775] Orange
[210584] Gelb

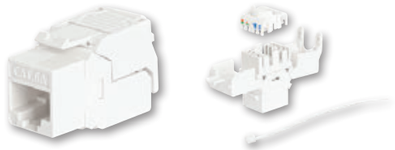

Keystone-Modul, werkzeuglos
[771955] Cat6 [771962] Cat6a
Für einfachen und schnellen Einsatz mit Rastclip, UTP, für Massivdraht, vergoldete Kontakte, Metallgehäuse

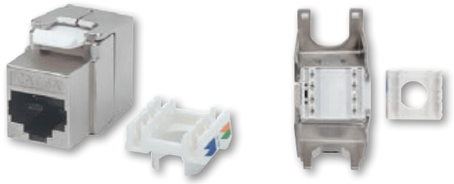

Cat6a 10G Keystone-Modul, geschirmt und werkzeuglos
[771986] Für einfachen und schnellen Einsatz mit Rastclip in Patchpanels, FTP, Metallgehäuse



Cat5e Inline-Kupplung
[504768] 8P8C-Buchse auf 8P8C-Buchse, FTP, Silber

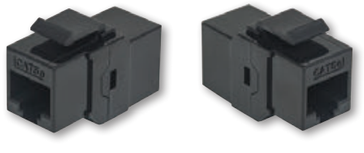

Cat5e Inline-Kupplung, Keystone-Modul
[504775] 8P8C Buchse auf 8P8C Buchse, UTP



Cat5e Slim Punch-Down Keystone-Modul
[772006] Schwarz
[772020] Blau
[772013]Weiß

Cat6 Slim Punch-Down Keystone-Modul
[772037] Schwarz
[771979] Blau
[772051] Weiß



Werkzeugloser RJ45-Stecker
[790482] RJ45-Modularstecker, kein Crimpwerkzeug benötigt



Cat6a 10G Slimline Keystone-Modul, geschirmt und werkzeuglos
[791298] Schwarz
[791342] Blau
[791304] Weiß
[791311] Rot
[791335] Grün
[791328] Orange
Für einfachen und schnellen Einsatz mit Rastclip in dicht bestückten Patchpanels, STP, für Massivdraht, vergoldete Kontakte, Metallgehäuse

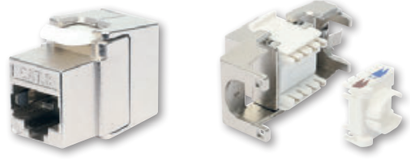

Cat8.1 40G Keystone-Modul, geschirmt und werkzeuglos
[771887] Für einfachen und schnellen Einsatz mit Rastclip, ideal für Datacenter, STP, für Litzen- und Massivdraht, vergoldete Kontakte, Metallgehäuse



Cat6a 10G RJ45-Modularkupplung, geschirmt
[771924] Verbindet zwei Netzwerk-Patchkabel, FTP, zwei RJ45-Ports, 8P8C-Buchse auf 8P8C-Buchse, vergoldete Kontakte, Metallgehäuse

Keystone-Module, Stecker, Kupplungen und anderes Zubehör



2-Port Cat6 10G RJ45-Netzwerkdose, geschirmt
[771900] Cat6
[771917] Cat6a
Unterputzmontage, Anschlussdose mit Frontblende, STP, Signalweiß RAL9003



Aufputzrahmen für Netzwerkdosen
[771894] Für die Unterputzdosen 771900 und 771917 von Intellinet Network Solutions, 80 x 80 x 45 mm, Signalweiß RAL9003



Cat6a 10G RJ45-Feldstecker, geschirmt und werkzeuglos
[790796] Für schnelle, einfache und hochwertige Feldkonfektion, STP, für Litzen- und Massivdraht, vergoldete Kontakte, Metallgehäuse



Cat6a 10G RJ45-Feldstecker mit Entriegelungslasche, geschirmt und werkzeuglos
[790741] Für schnelle, einfache und hochwertige Feldkonfektion, STP, für Litzen- und Massivdraht, vergoldete Kontakte, Metallgehäuse



Cat8.1 40G RJ45-Feldstecker, geschirmt und werkzeuglos
[791199] Für schnelle, einfache und hochwertige Feldkonfektion, ideal für Datacenter, STP, für Litzen- und Massivdraht, vergoldete Kontakte, Metallgehäuse



2-Port Cat5e-Anschlussteiler, doppelt geschirmt
[504195] Y-Adapter zum Aufsplitten eines RJ45-Netzwerkkabels



Cat8.1 40G RJ45-Feldstecker mit Entriegelungslasche, geschirmt und werkzeuglos
[771931] Für schnelle, einfache und hochwertige Feldkonfektion, ideal für Datacenter, STP, 2 GHz, für Massivdraht, vergoldete Kontakte, Metallgehäuse

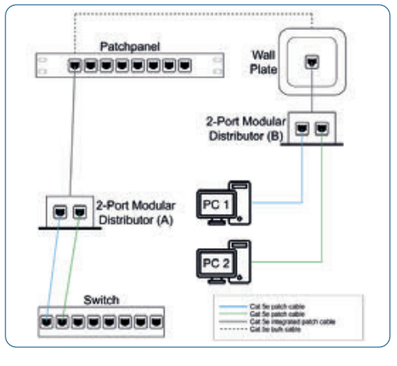



5-in-1 Kabeltester

[780094] Testet gängige Kabeltypen aus dem Netzwerk- und PC-Bereich mit Anschlüssen für RJ45, 10Base, RJ11, USB, FireWire und BNC



LSA+ Auflegewerkzeug

[504485] LSA-Werkzeug für die Installation von Netzwerkkabeln und Wanddosen mit LSA+ Anschlüssen



Wärmeleitpaste

[701662] Spritze mit Verschlusskappe, 1,5 g, für effizientere Kühlung und längere Lebensdauer Ihrer CPU





4-in-1 Kabeltester

[351911] Testet RJ11, RJ45, USB und BNC



Tongenerator und Netzwerktester

[515566] Für Daten-, Telekommunikations-, Security-, Video- und Audionetzwerke



Universal Crimpwerkzeug und Kabeltester

[780124] 2-in-1-Werkzeug zum Schneiden, Abisolieren, Crimpen und Testen

4-teiliges Werkzeugset für Netzwerke

[780070] 4-teiliges Netzwerk-Kit bestehend aus LAN-Tester, LSA-Auflegewerkzeug, Crimpzange und Abisolierwerkzeug



Universal Crimpzange für Modularstecker

[211048] Für RJ45-, RJ12- und RJ11- Modularstecker







Art. #	Kategorie	Beschreibung	Schirmung	Inhalt	Packung	Gold-beschichtung
Modular Plugs						
502344	Cat6	2-Punkt-Aderkontaktierung für Litzendraht	UTP	100 Stk	Becher	15µ
790604	Cat6	3-Punkt-Aderkontaktierung für Massivdraht	UTP	90 Stk	Becher	15µ
790635	Cat6	2-Punkt-Aderkontaktierung für Litzendraht	STP	90 Stk	Becher	15µ
790505	Cat6a	3-Punkt-Aderkontaktierung für Massiv- & Litzendraht	STP	70 Stk	Becher	50µ
790680	Cat6a	3-Punkt-Aderkontaktierung für Massivdraht	STP	90 Stk	Becher	15µ



Becherpackung für
komfortable Lagerung

Patchkabel-GUIDE

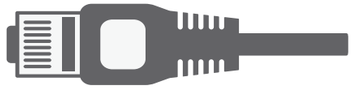

U/UTP

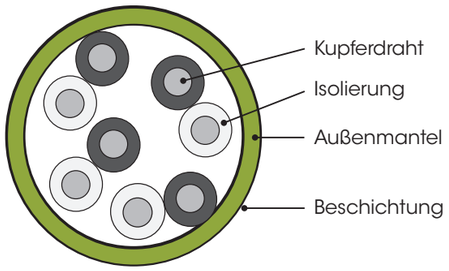

U/FTP

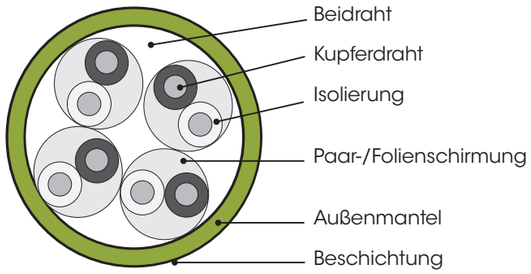

F/UTP

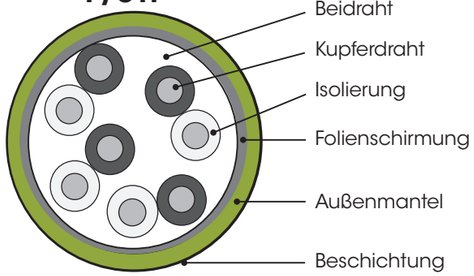

S/FTP

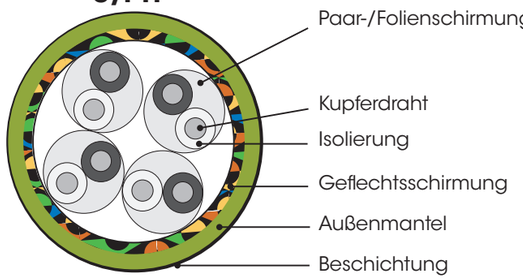

SF/UTP

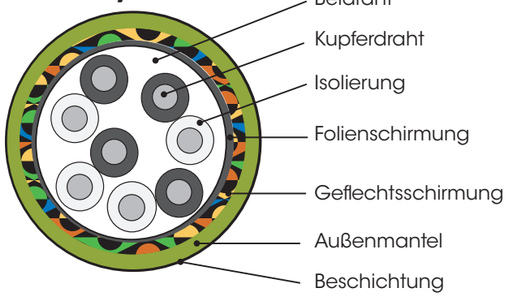

SF/FTP

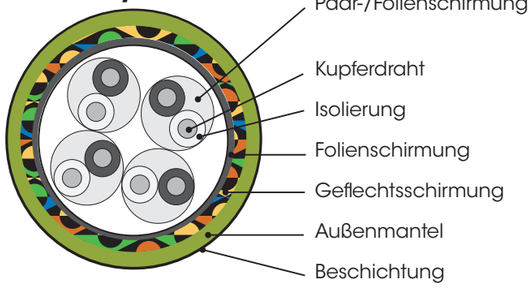

Branchen-Akronyme	ISO IEC 11801-Name	Kabelschirmung	Paarschirmung
UTP	U/UTP	Keine	Keine
STP, ScTP, PiMF	U/FTP	Keine	Folie
FTP, STP, ScTP	F/UTP	Folie	Keine
STP, ScTP	S/UTP	Geflecht	Keine
SFTP, S-FTP, STP	SF/UTP	Geflecht, Folie	Keine
SFSFTP, SF-SFTP, SF*TP	SF/SFTP	Geflecht, Folie	Geflecht, Folie
FFTP	F/FTP	Folie	Folie
SSTP, SFTP, STP PiMF	S/FTP	Geflecht	Folie
SSTP, SFTP	SF/FTP	Geflecht, Folie	Folie

Cat6a-Modularstecker mit Cat7-Rohkabel

Maximale Leistung für Ihre Netzwerkinfrastruktur



Warum Cat6a-Modularstecker?

Da es noch keinen offiziellen Standard für einen Cat7-Stecker gibt, verwendet Intellinet Network Solutions den höchsten TIA/EIA-zertifizierten Standard, der aktuell möglich ist.

Cat 7-getestet bis zu 600 MHz, 10G, LSZH, 24 AWG 100% Kupfer, Rastnasenschutz, vergoldete Kontakte



Länge	Grau	Schwarz	Rot	Gelb	Grün	Blau	Weiß
0,25 m	740555	740562	740579	740586	740593	740609	741903
0,5 m	740616	740623	740630	740647	740654	740661	741354
1 m	740678	740685	740692	740708	740715	740722	741361
1,5 m	740739	740753	740760	740777	740784	740791	741378
2 m	740807	740814	740821	740838	740845	740852	741385
3 m	740869	740876	740883	740890	740906	740913	741392
5 m	740920	740937	740944	740951	740968	740975	741408
7,5 m	740982	740999	741002	741019	741026	741033	741910
10 m	741040	741057	741064	740746	741071	741088	741415
15 m	741095	741101	741118	741125	741132	741149	741927
20 m	741156	741163	741170	741187	741194	741200	741422
30 m	741217	741224	741231	741248	741255	741262	741439

Cat6a F/FTP FlexiBoot Slim Netzwerkkabel

Ultradünn mit hochflexibler Tülle, ideal für Installationen auf engstem Raum

10G, 500 MHz, LSZH, 32 AWG, 100% Kupfer, vergoldete Kontakte, äußerst biegsam

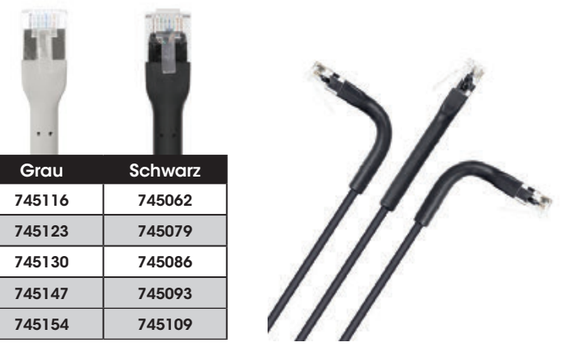

Länge	Grau	Schwarz
0,3 m	745116	745062
0,5 m	745123	745079
1 m	745130	745086
1,5 m	745147	745093
2 m	745154	745109

CCA



Länge	Grau	Schwarz	Rot	Gelb	Grün	Blau
Cat5e-kompatibel, U/UTP						
0.25 m	**737302**	**347440**				
0.5 m	**318228**	**318143**				
1.0 m	**318921**	**320740**				
1.5 m	**336628**	**338387**				
2.0 m	**318976**	**320757**				
3.0 m	**319768**	**320764**				
5.0 m	**319812**	**320771**				
7.5 m	**319867**	**320788**				
10.0 m	**325950**	**345378**				
15.0 m	**319973**	**320795**				
20.0 m	**345033**	**345040**				
Cat6-kompatibel, U/UTP						
0.25 m	**739900**	**739917**	**739924**	**730808**	**730815**	**739931**
0.5 m	**340427**	**342032**	**342131**	**342339**	**342469**	**342568**
1.0 m	**340373**	**342049**	**342148**	**342346**	**342476**	**342575**
1.5 m	**340380**	**342056**	**342155**	**342353**	**342483**	**342582**
2.0 m	**334112**	**342063**	**342162**	**342360**	**342490**	**342599**
3.0 m	**334129**	**342070**	**342179**	**342377**	**342506**	**342605**
5.0 m	**336765**	**343350**	**343367**	**343725**	**343718**	**343305**
7.5 m	**336758**	**342094**	**342193**	**342391**	**342520**	**342629**
10.0 m	**336734**	**343794**	**343756**	**343787**	**343763**	**343770**
15.0 m	**336772**	**342100**	**342209**	**342407**	**342537**	**342438**
20.0 m	**336741**	**730419**	**735186**	**730440**	**730457**	**730464**

Was ist der Unterschied zwischen Cat5e, Cat6 und Cat6a?

Die Hauptunterschiede zwischen diesen Kategorien bestehen in Geschwindigkeit, Bandbreite und Leistung auf Strecke:

Eigenschaft	Cat5e	Cat6	Cat6a
Max. Geschwindigkeit	1 Gbit/s	10 Gbit/s (bis zu 55 m)	10 Gbit/s (bis zu 100 m)
Max. Bandbreite	100 MHz	250 MHz	500 MHz
Reduzierung von "Crosstalk"	Gering	Moderat	Hoch
Beste Anwendung	*Einfache Heimnetzwerke und kleine Büros, allgemeine Internetnutzung*	*Schnellere Datentransfers, Gaming, 4K/8K-Streaming, kleine Unternehmensnetzwerke*	*Rechenzentren, High-end-Netzwerke, Zukunftssicherheit*

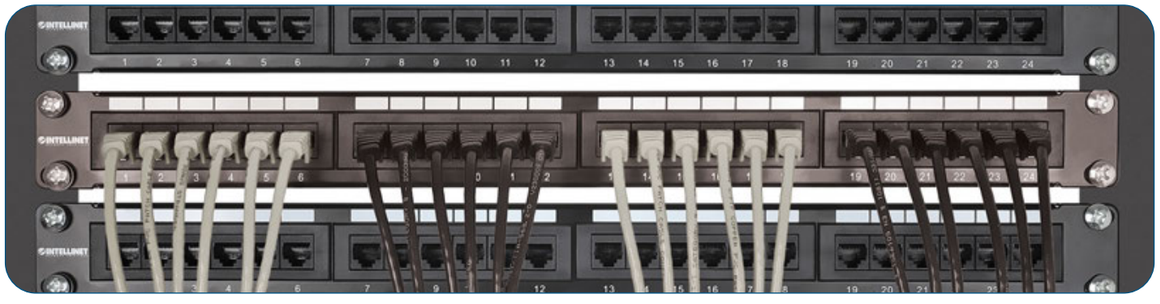

100% Kupfer



Länge	Grau	Schwarz	Rot	Gelb	Grün	Blau	Weiß
Cat6-zertifiziert, 100% Kupfer, S/FTP, LSZH							
0.25 m	**739788**	**739795**	**739801**	**739818**	**739825**	**739832**	
0.5 m	**733212**	**735209**	**735247**	**735261**	**735223**	**735216**	**735254**
1.0 m	**733229**	**735308**	**736145**	**735339**	**735322**	**735315**	**735360**
1.5 m	**739849**	**739856**	**739863**	**739870**	**739887**	**739894**	
2.0 m	**733243**	**735391**	**735445**	**735469**	**735407**	**735384**	**735452**
3.0 m	**736138**	**735476**	**735506**	**735520**	**735483**	**733533**	**735513**
5.0 m	**733267**	**735568**	**735629**	**735643**	**735582**	**735575**	**735636**
7.5 m	**733274**	**735667**	**735728**	**735742**	**735681**	**735674**	**735735**
10.0 m	**733281**	**735766**	**735803**	**735827**	**735780**	**735773**	**735810**
15.0 m	**733298**	**735858**	**735889**	**735902**	**735872**	**735865**	**735896**
20.0 m	**733304**	**735940**	**735988**	**736008**	**735964**	**735957**	**735995**
30.0 m	**733328**	**736022**	**736060**	**736084**	**736046**	**736039**	**736077**
50.0 m	**737289**						
Cat6a zertifiziert, 100% Kupfer, S/FTP, LSZH GHMT zertifiziert							
0.25 m	**736992**	**737012**	**737029**	**737036**	**737043**	**737050**	
0.5 m	**317092**	**318754**	**319034**	**350464**	**350594**	**350723**	
1.0 m	**317108**	**318761**	**319065**	**350471**	**350600**	**350730**	
1.5 m	**317139**	**318778**	**319089**	**350488**	**350617**	**350747**	
2.0 m	**317146**	**318785**	**319096**	**350495**	**350624**	**350754**	
3.0 m	**317191**	**318792**	**319119**	**350501**	**736824**	**350761**	
5.0 m	**317245**	**318808**	**319126**	**350518**	**350648**	**350778**	
7.5 m	**317177**	**318815**	**319133**	**350525**	**350655**	**350785**	
10.0 m	**736749**	**736855**	**736879**	**736725**	**736886**	**736862**	
15.0 m	**317320**	**318822**	**319225**	**350532**	**350662**	**350792**	
20.0 m	**737067**	**737081**	**737098**	**737104**	**737111**	**737128**	
30.0 m	**317399**	**318846**	**319249**	**350556**	**350686**	**350815**	
50.0 m	**737296**						

Der Unterschied zwischen CCA und reinem Kupfer – worauf es ankommt

Die wichtigsten Unterschiede zwischen CCA (Copper-Clad Aluminium) und reinen Kupferkabeln liegen in Leitfähigkeit, Haltbarkeit, Kosten und Signalleistung::

Reines Kupfer

+ Äußerst langlebig, bruchfest und korrosionsbeständig
+ Beste Signalleistung, mit minimaler Dämpfung
+ Konform mit Industriestandards (z. B. TIA/EIA)
+ Zuverlässig für Power over Ethernet (PoE) und lange Kabelstrecken
- Teurer als CCA oder CCS
- Schwerer und weniger flexibel/biegsam als Alternativen auf Aluminiumbasis

CCA (Copper-Clad Aluminium), ~60-70% der Leitfähigkeit von Kupfer

+ Leichter und etwas flexibler als reines Kupfer
+ Günstig
- Geringere Signalstärke über große Entfernungen
- Nicht ideal für PoE (Power over Ethernet), da sich Aluminium stärker erwärmt und weniger effizient ist
- Anfälliger für Brüche und Schäden aufgrund der Sprödigkeit von Aluminium

Was bedeutet LSZH?

LSZH, manchmal auch bezeichnet als LS0H oder LSOH, steht für Low Smoke Zero Halogen. Durch den kompletten Verzicht auf Halogen im Kabelmantel wird die Freisetzung von giftigen Gasen und Dämpfen im Brandfall erheblich reduziert. LSZH ist oft Teil von Gesundheits- und Sicherheitsvorschriften für schlecht belüftete Räume, wodurch es Menschen und Geräte schützt.

Ideal für strukturierte Gebäude-verkabelung in Sekundär- und Tertiärbereichen





Typ	Draht	Farbe	Länge	AWG	Art.#
Cat5e-kompatibel, CCA					
U/UTP	Massivdraht	Grau	305 m	24	**362320**
Cat6-kompatibel, CCA					
U/UTP	Massivdraht	Grau	305 m	23	**704663**
Cat6-zertifiziert, Vollkupfer					
S/FTP	Massivdraht	Grau	305 m	23	**341165**
U/UTP	Massivdraht	Grau	305 m	23	**334136**
Cat6a-zertifiziert, LSZH, Vollkupfer, CPR-Dca-klassifiziert					
S/FTP	Massivdraht	Grau	100 m	23	**704953**
S/FTP	Massivdraht	Grau	305 m	23	**705035**
Cat7-zertifiziert, LSZH, Vollkupfer, CPR-Dca-klassifiziert					
S/FTP	Massivdraht	Grau	100 m	23	**704922**

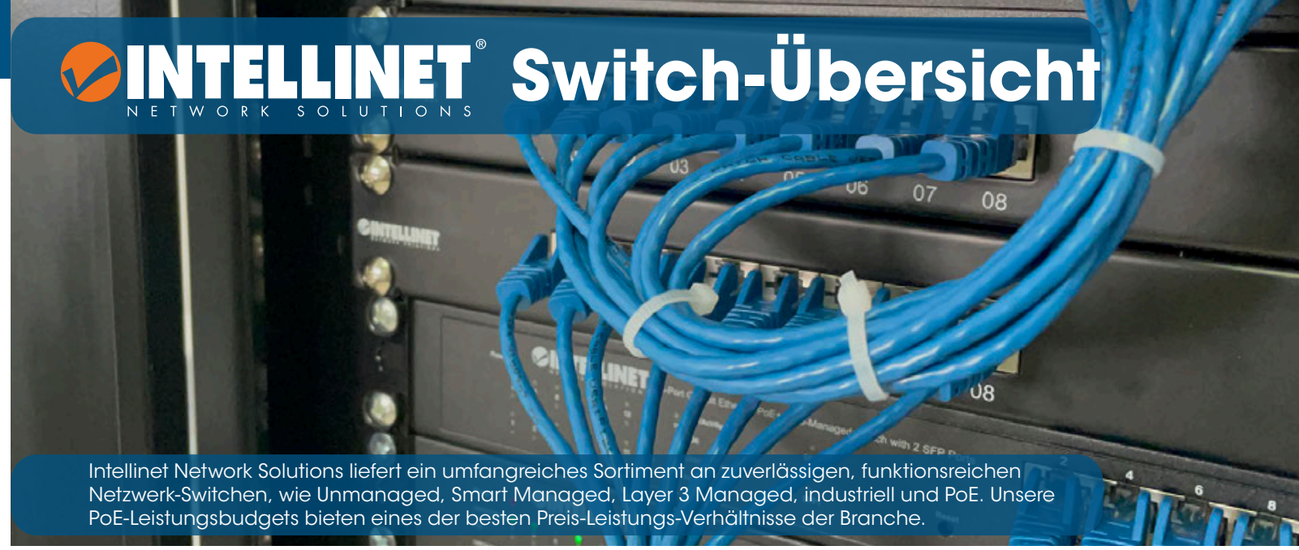

INTELLINET® NETWORK SOLUTIONS Switch-Übersicht

Intellinet Network Solutions liefert ein umfangreiches Sortiment an zuverlässigen, funktionsreichen Netzwerk-Switchen, wie Unmanaged, Smart Managed, Layer 3 Managed, industriell und PoE. Unsere PoE-Leistungsbudgets bieten eines der besten Preis-Leistungs-Verhältnisse der Branche.

Switches für Industrieanwendungen

Art.#	PoE	Geschw.	RJ45-Ports	Besondere Eigenschaften	Managed/ Self-healing	Gehäuse	Lüfter	PoE-Ports	Leistungs-budget	Alternative Art.#
561624	PoE+	Gigabit	8	Industriell , PoE-Passthrough	-	Desktop & DIN	-	7	120 W	-

Switches ohne PoE, 5 - 48 Ports

Art.#	PoE	Geschw.	RJ45-Ports	Besondere Eigenschaften	Managed/ Self-healing	Gehäuse	Lüfter	PoE-Ports	Leistungs-budget	Alternative Art.#
562058	-	2.5 Gigabits	4	1x 10G SFP+ Uplink-Port	-	Desktop	-	-	-	-
562201	-	10 Gigabits	5	-	-	Desktop	-	-	-	-
530378	-	Gigabit	5	-	-	Desktop	-	-	-	-
562218	-	10 Gigabits	8	2x 10G SFP+ Uplink-Port	-	Desktop & Rackmount	1	-	-	-
530347	-	Gigabit	8	-	-	Desktop	-	-	-	-
562096	-	2.5 Gigabits	8	1x 10G SFP+ Uplink-Port	-	Desktop	-	-	-	-
561068	-	Gigabit	16	-	-	Desktop & Rackmount	-	-	-	#561815
561815	-	Gigabit	16	-	-	Desktop & Rackmount	-	-	-	#561068
561273	-	Gigabit	24	-	-	Rackmount	-	-	-	-
561044	-	Gigabit	24	2x SFP-Port	-	Rackmount	-	-	-	-
560917	-	Gigabit	24	2x SFP-Port	Yes	Rackmount	-	-	-	-

Fast Ethernet PoE-Switches, 6-8 Ports

Art.#	PoE	Geschw.	RJ45-Ports	Besondere Eigenschaften	Managed/ Self-healing	Gehäuse	Lüfter	PoE-Ports	Leistungs-budget	Alternative Art.#
561686	PoE+	Fast Ethernet	6	PoE Extend Mode, 1 High-Power PoE Port	-	Desktop	-	4	65 W	-

Gigabit/2.5G PoE Switches, 5-48 Ports

Art.#	PoE	Geschw.	RJ45-Ports	Besondere Eigenschaften	Managed/ Self-healing	Gehäuse	Lüfter	PoE-Ports	Leistungs-budget	Alternative Art.#
562010	PoE++	Gigabit	5	1x RJ45 Gigabit Uplink-Port	-	Desktop	-	4	140 W	-
561792	PoE+	Gigabit	5	-	-	Desktop	-	4	40 W	-
561228	PoE+	Gigabit	5	-	-	Desktop	-	4	60 W	#561839
561839	PoE+	Gigabit	5	-	-	Desktop	-	4	62 W	#561228
561808	PoE+	Gigabit	5	PoE Passthrough, 95 W PoE++ Input	-	Desktop	-	4	65 W (via AC or PoE++)	
561822	PoE+	Gigabit	5	1 SFP-Port	-	Desktop	-	4	91 W	-
509220	PoE+	Gigabit	5	Outdoor, PoE Passthrough, 90 W PoE++ Eingang	-	Wand/ Mast-Montage	-	4	85 W	-
561921	PoE+	2.5 Gigabits	5	-	-	Desktop	-	4	55 W	-
562034	PoE+	Gigabit	6	PoE Passthrough, 95 W PoE++ Eingang	Lite	Desktop	-	4	60 W	-
561204	PoE+	Gigabit	8	-	-	Desktop	-	8	60 W	-
561679	PoE+	Gigabit	8	PoE Passthrough	-	Desktop	-	7	85 W	-
560641	PoE+	Gigabit	8	-	-	Desktop & Rackmount	-	8	140 W	-
561402	PoE+	Gigabit	8	2x RJ45 Gigabit Uplink Port	-	Desktop	1	8	120 W	-
561167	PoE+	Gigabit	8	2 SFP-Ports	Ja	Desktop & Rackmount	1	8	140 W	-
562003	PoE++	Gigabit	8	2 SFP-Ports	L2+	Desktop & Rackmount	1	8	242 W	-
561938	PoE+	2.5 Gigabits	8	-	-	Desktop	-	8	100 W	-
560993	PoE+	Gigabit	16	-	-	Rackmount	2	16	220 W	-
561341	PoE+	Gigabit	16	2 SFP-Ports	Ja	Rackmount	2	16	220 W	-
561198	PoE+	Gigabit	16	2 SFP-Ports	Ja	Rackmount	2	16	374 W	-
561259	PoE+	Gigabit	16	LCD, 2 SFP-Ports	-	Rackmount	2	16	370 W	-
561891	PoE+	Gigabit	24	2 SFP-Ports	-	Rackmount	2	24	370 W	
561426	PoE+	Gigabit	24	4 Gigabit Combo Base-T/SFP Ports	Ja	Rackmount	2	24	370 W	-
561846	PoE+	Gigabit	24	4x 10G SFP+ Uplink Ports	L2+	Rackmount	2	24	370 W	-
561969	PoE+	Gigabit	48	6x 10G SFP+ Uplink Ports	L2+	Rackmount	3	48	450 W	-
562041	PoE+	Gigabit	48	6x 10G SFP+ Uplink Ports	L3	Rackmount	3	48	850 W	-

Finden Sie den richtigen Switch einfach auf intellinetnetwork.de/switches





5-Port 10G Ethernet Switch

[562201] Fünf 100 Mbit/s/1G/2,5G/5G/10G RJ45-Ports, Unmanaged, Desktop-Format, optionale Wandmontage



10-Port Switch mit 8 x 10G Ethernet-Ports und 2 SFP+ Up links

[562218] Acht 100 Mbit/s/1G/2,5G/5G/10G RJ45-Ports, zwei 10G SFP+ Steckplätze, Unmanaged, Desktop-Format, enthält optionale 19"-Winkel zur Rackmontage



5-Port Switch mit 4 x 2,5G Ethernet-Ports und 1 SFP+ Uplink

[562058] Vier 10/100/1000/2500 Mbit/s-RJ45-Ports, ein 10G SFP+ Steckplatz, Unmanaged, Desktop-Format, optionale Wandmontage



9-Port Switch mit 8 x 2,5G Ethernet-Ports und 1 SFP+ Uplink

[562096] Acht 10/100/1000/2500 Mbit/s-RJ45-Ports, ein 10G SFP+ Steckplatz, Unmanaged, Desktop-Format, optionale Wandmontage



5-Port Gigabit Ethernet Switch

[530378] Metall, Desktop, IEEE 802.3az (Energy Efficient Ethernet)



8-Port Ethernet Switch

[530347] Gigabit Ethernet Desktop, Metallgehäuse, IEEE 802.3az (Energy Efficient Ethernet)



16-Port Gigabit Ethernet Switch

[561068] 16-Port RJ45 10/100/1000 Mbit/s, IEEE 802.3az Energy Efficient Ethernet, Desktop, 10" und 19" Rackmount



Inkl. 10"- und 19"-Montagewinkel



16-Port Gigabit Ethernet Switch

[561815] 16 x 10/100/1000 Mbit/s RJ45-Ports, Green Ethernet / IEEE 802.3az Energy Efficient Ethernet, Desktop-Format, optionale 19"-Montagewinkel im Lieferumfang



24-Port Gigabit Ethernet Switch

[561273] 24 x 10/100/1000 Mbit/s RJ45-Ports, IEEE 802.3az (Energy Efficient Ethernet), Desktop, 19" Rackmount, Metall



24-Port Gigabit Ethernet Switch mit 2 SFP-Ports

[561044] 24 x 10/100/1000 Mbit/s RJ45-Ports + 2 x SFP, IEEE 802.3az (Energy Efficient Ethernet), 19" Rackmount, Metall



24-Port Web-Managed Gigabit Ethernet Switch mit 2 SFP-Ports

[560917] 24 x 10/100/1000 Mbit/s RJ45 Ports + 2 x SFP, IEEE 802.3az Energy Efficient Ethernet, SNMP, QoS, VLAN, ACL, 19" Rackmount





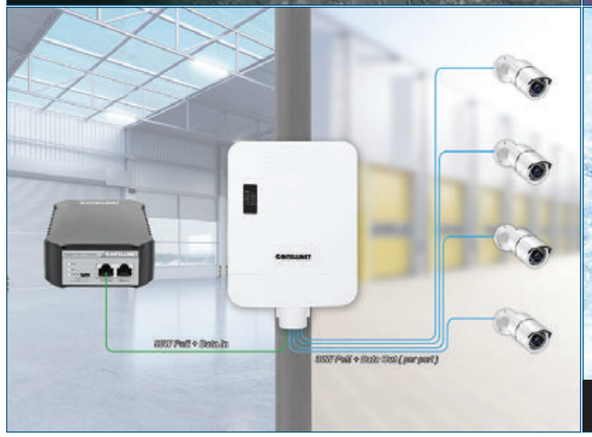



Geeignet für extreme Betriebstemperaturen von -40 bis 80°C





Outdoor PoE-Powered 5-Port Gigabit Switch mit PoE-Passthrough / 4-Port PoE+ Extender

[509220] Ein IEEE 802.3bt (PoE++ / 4PPoE) PD PoE-Port mit bis zu 90 W Eingangsstrom, vier IEEE 802.3at/af-konforme PSE PoE-Ports, wetterfest per IP65, zur Wand- und Mastmontage, erhöht PoE-Reichweite um 100 m

- Switch in wetterfestem Gehäbenötigt Stromversorgung über PoE, ideal für IP-Kamera-Installationen und andere PoE-Anwendungen im Außenbereich
- Unterstützt bis zu 90 W Leistungsaufnahme von einem IEEE 802.3bt PoE++ Injektor oder Switch für ein PoE-Leistungsbudget bis zu 85 W
- Strom- und Datenverbindung für bis zu vier PoE-Netzwerkgeräte
- Geeignet für extreme Betriebstemperaturen von -40 bis 80°C
- Verdoppelt die Verbindungsreichweite zwischen PoE-Quelle und Gerät von 100 m auf 200 m
- Ausgangsleistung bis zu 30 Watt pro Port



5-Port PoE++ Switch mit 4 Gigabit Ethernet-Ports und 1 RJ45 Gigabit Uplink-Port

[562010] IEEE 802.3bt-konform (4PPoE), vier PSE PoE++ Ports (90 W), 140 W PoE-Leistungsbudget, Unmanaged, Desktop-Format, optionale Wandmontage



5-Port Gigabit Ethernet PoE+ Switch

[561839] 62 W
[561228] 60 W
Vier PSE PoE-Ports, IEEE 802.3at/af (PoE+/PoE)-konform, Desktop-Format

5-Port 2,5G Ethernet PoE+ Switch

[561921] Vier PSE PoE+ Ports, 10/100/1000/2500 Mbit/s auf allen Ports, 55 W PoE-Leistungsbudget, Unmanaged, Desktop-Format, optionale Wandmontage

6-Port Fast Ethernet Switch mit 4 PoE-Ports (1 x High-Power PoE)

[561686] Ein High-Power 60 W PSE PoE-Port, drei IEEE 802.3at/af PSE PoE-Ports, PoE-Leistungsbudget 65 W, PoE-Extendermodus, zwei RJ45 Uplink-Ports, VLAN



5-Port Gigabit Ethernet PoE+ Switch

[561792] Vier PSE PoE+ Gigabit-Ports, ein Gigabit-Port, PoE-Leistungsbudget 40 W, IEEE 802.3at/af-konform, Desktop-Format, optionale Wandmontage



5-Port Gigabit Ethernet PoE+ Switch mit SFP-Port

[561822] Vier PSE PoE-Ports, IEEE 802.3at/af (PoE+/PoE)-konform, PoE-Leistungsbudget 91 W, Desktop-Format, optionale Wandmontage

8-Port 2,5G Ethernet PoE+ Switch

[561938] Acht 10/100/1000/2500 Mbit/s PSE PoE+ Ports, 100 W PoE-Leistungsbudget, Unmanaged, Desktop-Format, optionale Wandmontage

Outdoor PoE-Powered 5-Port Gigabit Switch mit PoE-Passthrough / 4-Port PoE+ Extender

[509220] Ein IEEE 802.3bt (PoE++ / 4PPoE) PD PoE-Port mit bis zu 90 W Eingangsstrom, vier IEEE 802.3at/af-konforme PSE PoE-Ports, wetterfest per IP65, zur Wand- und Mastmontage, erhöht PoE-Reichweite um 100 m

PoE-Verbindungen mit Mehrwert durch PoE Passthrough.

Verdoppeln Sie die Verbindungsreichweite zwischen PoE-Quelle und Gerät von 100 m auf 200 m.

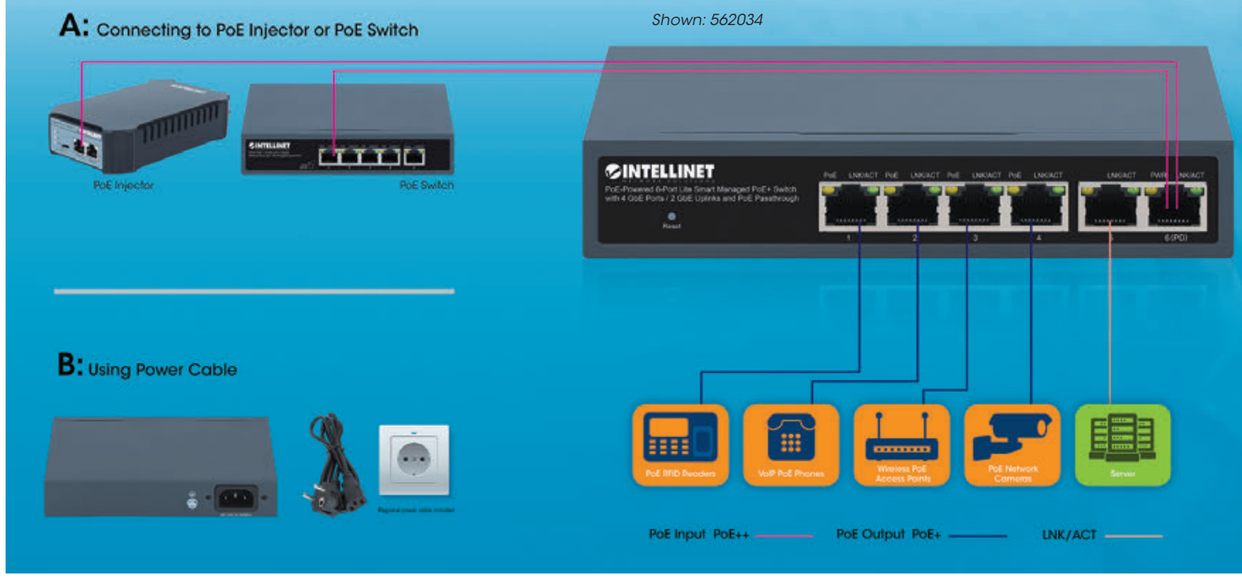



PoE-Powered 5-Port Gigabit Switch mit PoE-Passthrough

[561808] Ein PoE++ IEEE 802.3bt (4PPoE) PD PoE-Port mit 95 W Eingangsstrom, vier PSE PoE-Ports, PoE-Leistungsbudget bis zu 65 W, IEEE 802.3at/af-konform, Desktop-Format, optionale Wandmontage



PoE-Powered 6-Port Lite Smart Managed PoE+ Switch mit 4 GbE-Ports / 2 GbE-Uplinks und PoE-Passthrough

[562034] Ein IEEE 802.3bt (PoE++ / 4PPoE) PD PoE-Port mit bis zu 95 W Eingangsstrom, vier PSE PoE+ Gigabit-Ports, 60 W PoE-Leistungsbudget, Self-Healing Network, optionale Wandmontage



PoE-Powered 8-Port PoE+ Gigabit Industrie-Switch mit PoE-Passthrough

[561624] Ein PD PoE-Port mit 95 W Eingangsstrom, sieben PSE PoE-Ports, PoE-Leistungsbudget bis zu 120 W, IEEE 802.3at/af, DIN-Hutschienenmontage



PoE-Powered 8-Port PoE+ Gigabit Switch mit PoE-Passthrough

[561679] Ein PoE++ IEEE 802.3bt (4PPoE) PD PoE-Port mit 90 W Eingangsstrom, sieben PSE PoE-Ports, PoE-Leistungsbudget bis zu 85 W, IEEE 802.3at/af



8-Port Gigabit Ethernet PoE+ Switch

[561204] IEEE 802.3at/af Power over Ethernet (PoE+/PoE)-konform, 60 W, Desktop



8-Port Gigabit Ethernet PoE+ Switch

[560641] IEEE 802.3at/af Power-over-Ethernet (PoE+/PoE)-konform, 140 W, Endspan, Desktop, 19" Rackmount



8-Port Gigabit Ethernet PoE+ Switch mit 2 RJ45 Gigabit Uplink-Ports

[561402] IEEE 802.3at/af Power over Ethernet (PoE+/PoE)-konform, 120 W, Self-Healing Network, Endspan, Desktop



8-Port Gigabit Ethernet PoE+ Web-Managed Switch mit 2 SFP-Ports

[561167] 8 x PoE-Ports, IEEE 802.3at/af Power over Ethernet (PoE+/PoE), 140 W, Endspan, Desktop, PDM-Funktion, 19" Rackmount



16-Port Gigabit Ethernet PoE+ Switch

[560993] 16 x PoE-Ports, IEEE 802.3at/af Power over Ethernet (PoE+/PoE), Endspan, 19" Rackmount



10-Port L2+ Fully Managed PoE++ Switch mit 8 Gigabit Ethernet-Ports und 2 SFP-Uplinks

[562003] IEEE 802.3bt (4PPoE)-konform, (2 x 90 W Ports, 6 x 30 W Ports), 242 W PoE-Leistungsbudget, Layer 2+/Layer 3 Lite, zwei 1G SFP-Steckplätze, Self-Healing Network, Desktop-Format, zwei optionale 19"-Montagewinkel im Lieferumfang



16-Port Gigabit Ethernet PoE+ Web-Managed Switch mit 2 SFP-Ports

[561341] IEEE 802.3at/af Power over Ethernet (PoE+/PoE)-konform, 220 W, Endspan, PDM-Funktion, 19" Rackmount



16-Port Gigabit Ethernet PoE+ Web-Managed Switch mit 2 SFP-Ports

[561198] IEEE 802.3at/af Power over Ethernet (PoE+/PoE)-konform, 374 W, Endspan, PDM-Funktion, 19" Rackmount



24-Port Gigabit Ethernet PoE+ Web-Managed Switch mit 4 Gigabit Kombo-Base-T/SFP-Ports

[561426] IEEE 802.3at/af Power over Ethernet (PoE+/PoE)-konform, 370 W, Endspan, 19" Rackmount



24-Port Gigabit Ethernet PoE+ Switch mit 2 SFP-Ports

[561891] IEEE 802.3at/af (PoE+/PoE)-konform, PoE-Strombudget 370 W, zwei 1G SFP-Steckplätze, 19" Rackmount





16-Port Gigabit Ethernet PoE+ Switch mit 2 SFP-Ports und LCD-Anzeige

[561259] LCD-Anzeige, IEEE 802.3at/af Power over Ethernet (PoE+/PoE)-konform, 370 W, Endspan, 19" Rackmount



28-Port L2+ Fully Managed PoE+ Switch mit 24 Gigabit Ethernet-Ports und 4 SFP+ Uplinks

[561846] IEEE 802.3at/af (PoE+/PoE)-konform, 370 W PoE-Leistungsbudget, Layer 2+/Layer 3 Lite, vier 10G SFP+ Steckplätze, Self-Healing Network, 19" Rackmount



54-Port L2+ Fully Managed PoE+ Switch mit 48 Gigabit Ethernet-Ports und 6 SFP+ Uplinks

[561969] IEEE 802.3at/af (PoE+/PoE)-konform, 450 W PoE-Leistungsbudget, Layer 2+/Layer 3 Lite, sechs 10G SFP+ Steckplätze, Self-Healing Network, 19" Rackmount



54-Port L3 Fully Managed PoE+ Switch mit 48 Gigabit Ethernet-Ports und 6 SFP+ Uplinks

[562041] IEEE 802.3at/af (PoE+/PoE)-konform, 850 W PoE-Leistungsbudget, Layer 3, sechs 10G SFP+ Steckplätze, Self-Healing Network, 19" Rackmount

- Layer-3-Lösung mit dynamischem IP-Routing, einschließlich OSPF, RIP und VRRP für Unternehmensnetzwerke
- Strom- und Datenverbindung für bis zu 48 PoE-Netzwerkgeräte
- Sechs GBIC-Modul-Steckplätze (SFP/SFP+) für 10G-Uplink-Fähigkeit
- PoE-Leistungsbudget 850 Watt
- Ausgangsleistung bis zu 30 Watt pro Port
- Unterstützt 802.1Q-VLAN (tagbasiert und portbasiert)
- 216 Gbit/s Switching-Kapazität
- Unterstützt statisches und dynamisches IP-Routing, MAC-basierte und IPv4/IPv6 IP-basierte ARP ACL
- Unterstützt statisches und Policy Routing, RIP (Routing Information Protocol), OSPF (Open Shortest Path First) und VRRP (Virtual Router Redundancy Protocol)
- IGMP und MLD Snooping für Multicast-Filtering



Moderne Netzwerkkomponenten lassen sich von überall und jederzeit per Fernzugriff verwalten.

Deshalb sind unsere managebaren Switches ab sofort kompatibel mit Domotz Pro, der führenden Plattform im Remote Network Monitoring und Management (RMM). Intellinet Network Solutions und Domotz geben damit Installateuren und Systemhäusern die passenden Cloud-Management-Tools an die Hand, um ihre Netzwerke mit Intellinet-Switchen umfassend zu überwachen und zu verwalten — überall und jederzeit.

EIGENSCHAFTEN:

- VPN on Demand
- Sicherer Fernzugriff per App oder Web
- Konfigurierbare Alarmbenachrichtigungen via E-Mail oder Pushmitteilung auf Ihr Smartphone
- Änderung von Geräte- und Systemeinstellungen per Fernzugriff
- Netzwerkdiagnose und Fehlerbehebung per Fernzugriff
- Stromverwaltung inkl. manuellen und automatischen Neustart von Geräten
- Vollständige Wartung, Upgrade-Einspielung und vieles mehr

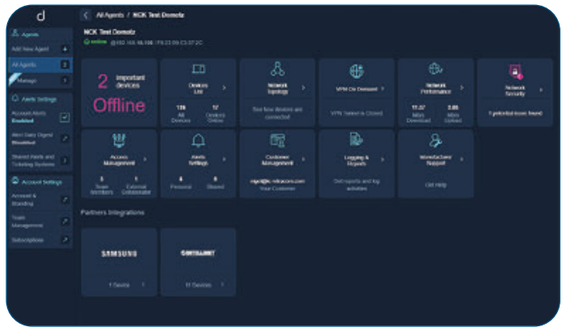

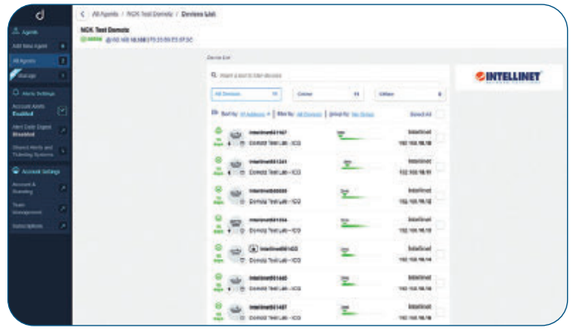



Domotz Pro Box

[526425] Cloud Management und Fernüberwachung in einem standardisierten System für Netzwerke und IP-Geräte

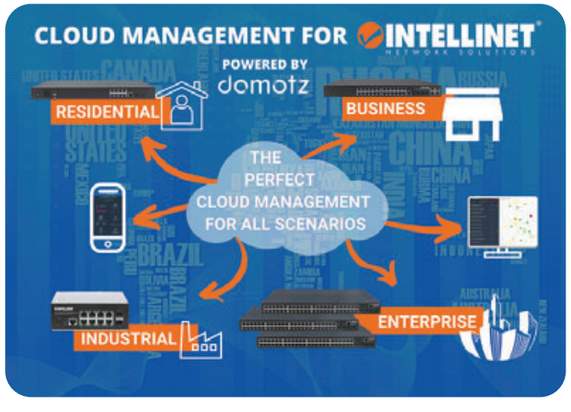

Erfahren Sie mehr auf intellinetnetwork.de/cloud

INTELLINET
NETWORK SOLUTIONS

- Powered Device Monitor
- Energy Efficient Ethernet
- Loopback-Schutz
- PoE-Zeitplaner
- Watchdog
- Cloud Management

Self-Healing Networks

intellinetnetwork.de

- HTTP + SNMP-basiert
- Port Mapping
- PoE-Ports ein/auschalten
- Port PoE-Verbrauch
- Firmware-Versionsinfo
- Modellinfo

Intellinet-Link PoE Automation

Wird ein "Master"-Port verbunden, aktiviert der Switch zusätzliche Ports, um **Daten- und PoE-Konnektivität** bereitzustellen.

Zuweisung eines Master-Ports und einer Gruppe zusätzlicher Ports als **Einheit.**

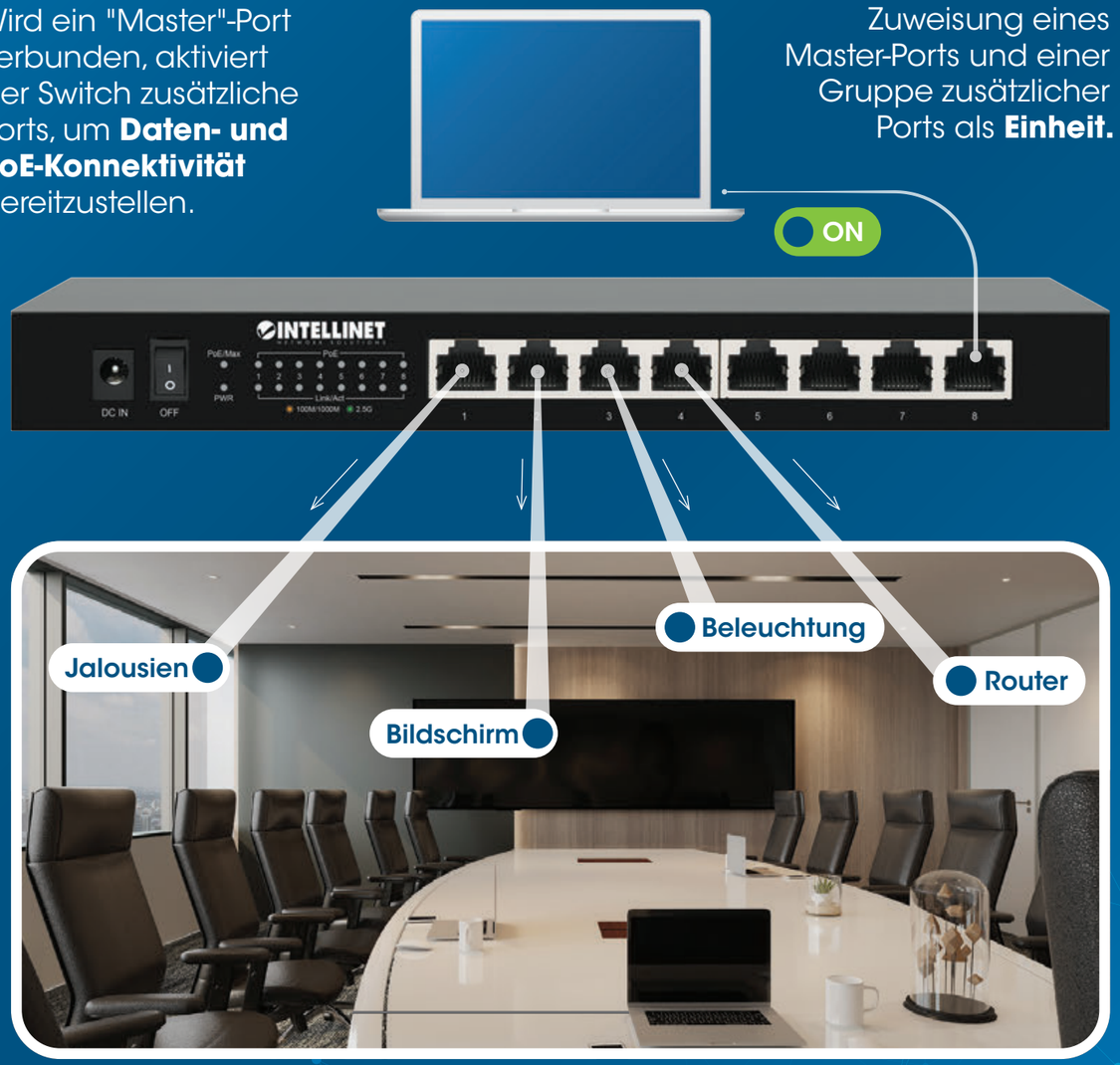

INTELLINET NETWORK SOLUTIONS

Self-Healing Networks

intellinetnetwork.de

Art.#	Geschw.	Distanz	Kommentar	Konvertierung	Wellenlänge	Modus
506502	Fast Ethernet	2 km		10/100Base-TX auf 100Base-FX (SC)	1310 nm	MM
506519	Fast Ethernet	2 km		10/100Base-TX auf 100Base-FX (ST)	1310 nm	MM
510530	Fast Ethernet	20 km	WDM BiDi, benötigt #510547	10/100Base-TX auf 100Base-FX (SC)	1310/1550 nm	SM
510547	Fast Ethernet	20 km	WDM BiDi, benötigt #510530	10/100Base-TX auf 100Base-FX (SC)	1550/1310 nm	SM
508216	1G	120 km	Mit PoE+ Injektor	1000Base-T auf SFP Port	-	-
508544	1G	550 m	Autonegotiation	10/100/1000Base-T auf 1000Base-SX (SC)	850 nm	MM
545075	1G	20 km	WDM BiDi, benötigt #545068	10/100/1000Base-TX auf 1000Base-LX (SC)	1310/1550 nm	SM
545068	1G	20 km	WDM BiDi, benötigt #545075	10/100/1000Base-TX auf 1000Base-LX (SC)	1550/1310 nm	SM
507349	1G	20 km		10/100/1000Base-T auf 1000Base-LX (SC)	1310 nm	SM
508209	1G	20 km	Mit PoE+ Injektor	1000Base-T auf 1000Base-LX (SC)	1310 nm	SM
508193	10G	-		10GBase-T auf SFP+ Port	-	-
510493	1G	-	SFP-Leerslot	10/100/1000Base-TX auf SFP slot, unbestückt	-	-
507356	-	-	14-Slot Medienkonvertergehäuse	-	-	



Fast Ethernet Medienkonverter

[506502] 10/100Base-TX auf 100Base-FX (SC) Multi-Mode, 2 km
[506519] 10/100Base-TX auf 100Base-FX (ST) Multi-Mode, 2 km



Fast Ethernet WDM Bidirektionaler Medienkonverter

[510530] 10/100Base-TX auf 100Base-FX (SC) Single-Mode, 20 km, WDM (RX1310/TX1550)
[510547] 10/100Base-TX auf 100Base-FX (SC) Single-Mode, 20 km, WDM (RX1550/TX1310)

WDM-Kopplung erforderlich



Gigabit Ethernet Medienkonverter

[508544] 10/100/1000Base-T auf 1000Base-SX (SC) Multi-Mode, 550 m, Autonegotiation



Gigabit Ethernet WDM Bidirektionaler Medienkonverter

[545075] 10/100/1000Base-TX auf 1000Base-LX (SC), SM, 20 km, WDM (RX1310/TX1550)
[545068] 10/100/1000Base-TX auf 1000Base-LX (SC), SM, 20 km, WDM (RX1550/TX1310)

WDM-Kopplung erforderlich



Gigabit Ethernet Medienkonverter

[507349] 10/100/1000Base-T auf 1000Base-LX (SC) Single-Mode, 20 km



Gigabit PoE+ Medienkonverter und PoE+ Injektor

[508216] 1000Base-T RJ45 Port auf SFP Port, 120 km
[508209] 1000Base-T RJ45 Port auf 1000Base-LX (SC) Single-Mode, 20 km



10G Ethernet Medienkonverter

[508193] 10GBase-T RJ45 auf 10GBase-R



Gigabit Ethernet auf SFP Medienkonverter

[510493] 10/100/1000Base-TX auf SFP-Slot, unbestückt



14-Slot-Medienkonvertergehäuse

[507356] 19"-Rackmount, 2 HE, 2 Netzteile (1 redundant) im Lieferumfang

Kompatibel mit Cisco, HPE und vielen mehr



Unsere Transceiver-Module sind entweder HPE- oder MSA-konform und damit konzipiert, programmiert und getestet für den Einsatz mit Switchen und Routern von Cisco, HPE, ZyXEL, TP-Link, Ubiquiti, D-Link und vielen mehr. Alle kompatiblen Marken finden Sie auf unserer Webseite intellinetnetwork.de.
Module für Juniper, Huawei und Arista ebenfalls verfügbar.

MSA-konforme Modelle

Art.#	Geschw	Distanz	Kommentar	Formfaktor	Wellenlänge	Schnittstelle	Medium
523882	1G	100 m		SFP	-	RJ45	Kupfer
545006	1G	550 m		SFP	850 nm	LC	MMF
545013	1G	10 km		SFP	1310 nm	LC	SMF
507486	1G	10 km	WDM BiDi, benötigt #507509	SFP	1310/1550 nm	LC	SMF
507509	1G	10 km	WDM BiDi, benötigt #507486	SFP	1550/1310 nm	LC	SMF
506724	1G	20 km		SFP	1310 nm	LC	SMF
545044	1G	80 km		SFP	1550 nm	LC	SMF
508629	1G	80 km	WDM BiDi, benötigt #508797	SFP	1490/1550 nm	LC	SMF
508797	1G	80 km	WDM BiDi, benötigt #508629	SFP	1550/1490 nm	LC	SMF
508650	1G	120 km	WDM BiDi, benötigt #508643	SFP	1490/1550 nm	LC	SMF
508643	1G	120 km	WDM BiDi, benötigt #508650	SFP	1550/1490 nm	LC	SMF
508179	10G	30 m		SFP+	-	RJ45	Kupfer
508674	10G	220 m		SFP+	1310 nm	LC	MMF
507462	10G	300 m		SFP+	850 nm	LC	MMF
507479	10G	10 km		SFP+	1310 nm	LC	SMF

HPE-konforme Modelle

Art.#	Geschw	Distanz	Kommentar	Formfaktor	Wellenlänge	Schnittstelle	Medium
508766	10G	300 m		SFP+	850 nm	LC	MMF
508742	1G	550 m		SFP	850 nm	LC	MMF
508735	1G	10 km		SFP	1310 nm	LC	SMF
508759	10G	10 km		SFP+	1310 nm	LC	SMF

Für Uplink-Konnektivität und System-Management



Die Vorteile von DAC-Kabeln gegenüber LWL- und RJ45-Kabeln

Direct Attach Copper (DAC) Kabel werden in der Netzwerkbranche immer gefragter. Unser passives SFP+ 10G DAC Twinax-Kabel ist eine preiswerte Alternative zu RJ45- und Glasfaserkabeln, mit Energieeffizienz und geringer Latenz. Es ist eine exzellente Wahl für strukturierte Verkabelung über Kurzstrecken zwischen Switchen und Routern auf einer Seite sowie Servern und Storage auf der anderen, sei es in Top of Rack (ToR), Adjacent Rack, 10G Stacking-Switchen oder ähnlichen Anwendungen.

Keine Wärmeentwicklung und geeignet für extreme Umgebungstemperaturen – ideal für Rechenzentren

DAC besteht aus Twinaxial-Kupferkabel, das an beiden Enden auf SFP+ oder QSFP+ Stecker aufgelegt wurde und bietet eine elektronische Verbindung direkt in die aktiven Komponenten. Durch seine thermische Bauart verbraucht dieses passive Kabel weniger als 0,15 W, was Ihren Stromverbrauch und damit Ihre Kosten senkt. Da es keine Wärme produziert, ist es deutlich vielseitiger einsetzbar, auch bei extremen Umgebungstemperaturen bis zu 70 C°, was es wiederum besonders wertvoll für Datacenter macht.

Günstiger und einfacher einzusetzen als Glasfaser

DAC-Verkabelung hat eine vergleichsweise simple interne Struktur mit weniger Komponenten als LWL-Kabel. Diese Kabelstruktur ermöglicht den niedrigeren Anschaffungspreis und erspart Ihnen zudem den Kauf von separaten GBIC-Transceivern. Das wiederum macht den Einsatz unkomplizierter, da Sie weniger Komponenten aufeinander abstimmen müssen. Bei Lagerung gebrauchter Kabel müssen Sie im Gegensatz zu LWL weniger auf Prüfung und Reinigung achten, bevor Sie sie wieder einsetzen. Wenn Sie Ihr Netzwerk aufrüsten oder einzelne Teile ersetzen, sorgt die Hot-Swapping-Fähigkeit des Kabels für nahtlosen Übergang. Beachten Sie nur, dass passive DAC-Kabel nicht für Langstreckeneinsätze geeignet sind – ihre Übertragungsreichweite ist auf 7 m begrenzt.

Geringere Latenz als RJ45 Twisted-Pair-Patchkabel

Dieses Direct Attach Copper Twinax-Kabel erlaubt Datentransfer bis zu 40 Gbit/s. Seine einzigartige Struktur und Datenübertragung sorgt für dabei zudem für eine besonders niedrige Latenz.

Kompatibel mit Cisco, HPE und vielen mehr

Unsere DAC Twinax-Kabel sind entweder HPE- oder MSA-konform und damit konzipiert, programmiert und getestet für den Einsatz mit Switchen und Routern von Cisco, HPE, ZyXEL, TP-Link, Ubiquiti, D-Link und vielen mehr. Alle kompatiblen Marken finden Sie auf unserer Webseite intellinetnetwork.de.

MSA-konforme Modelle

Art.#	Länge	Formfaktor	Geschwindigkeit
508377	0.5 m	SFP+	10 Gbit/s
508490	0.5 m	QSFP+	40 Gbit/s
508391	1 m	SFP+	10 Gbit/s
508506	1 m	QSFP+	40 Gbit/s
508414	2 m	SFP+	10 Gbit/s
508513	2 m	QSFP+	40 Gbit/s
508438	3 m	SFP+	10 Gbit/s
508537	3 m	QSFP+	40 Gbit/s
508452	5 m	SFP+	10 Gbit/s

HPE-konforme Modelle

Art.#	Länge	Formfaktor	Geschwindigkeit
508384	0.5 m	SFP+	10 Gbit/s
508407	1 m	SFP+	10 Gbit/s
508421	2 m	SFP+	10 Gbit/s
508445	3 m	SFP+	10 Gbit/s
508483	5 m	SFP+	10 Gbit/s

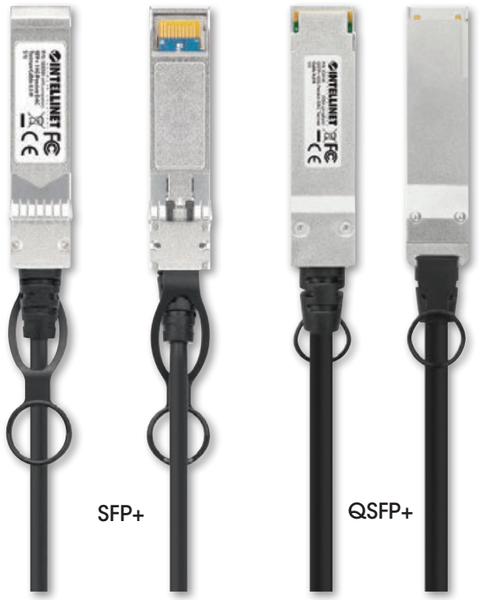

Art.#	Produkttyp	Geschw.	Ports	Ausgangsl. pro Port	PoE-Standards	Gehäuse
524179	PoE-Injector	Fast Ethernet	1	15.4 W	IEEE 802.3af	Kunststoff
561518	PoE-Injector	Gigabit	1	30 W	IEEE 802.3at/af	Kunststoff
560566	PoE-Injector	Gigabit	1	30 W	IEEE 802.3at/af	Metall
561365	PoE-Injector	Gigabit	1	30 W	IEEE 802.3at/af	Industrie
561495	PoE-Injector	Gigabit	1	95 W	IEEE 802.3bt/at/af	Kunststoff
561488	PoE-Injector	Gigabit	2	1 x 50 W, 1 x 30 W	IEEE 802.3bt/at/af	Kunststoff
561235	PoE-Injector	Gigabit	1	60 W	IEEE 802.3at/af	Kunststoff
561785	PoE-Injector	Gigabit	1	60 W	IEEE 802.3bt/at/af	Outdoor
561570	PoE Injector	2.5G	1	30 W	IEEE 802.3at/af	Kunststoff
561945	PoE Injector	10G	1	95 W	IEEE 802.3bt/at/af	Outdoor
561693	PoE-Splitter	Gigabit	1	45 W USB-C	IEEE 802.3bt/at/af	Kunststoff
560443	PoE-Splitter	Fast Ethernet	1	5, 7.5, 9 oder 12 V DC	IEEE 802.3at/af	Metall
560962	PoE-Extender	Gigabit	1	30 W	IEEE 802.3at/af	Metall
561266	PoE-Extender	Gigabit	2	30 W	IEEE 802.3at/af	Metall
561211	PoE-Extender	Gigabit	1	30 W	IEEE 802.3at/af	Outdoor
561648	PoE-Extender	Gigabit	2	30 W	IEEE 802.3at/af	Outdoor
561600	PoE-Extender	Gigabit	2	60 W	IEEE 802.3bt/at/af	Metall
561617	PoE-Extender	Gigabit	4	90 W	IEEE 802.3bt/at/af	Metall
561952	PoE-Extender (Ultra-Long Range)	Fast Ethernet	1	30 W	IEEE 802.3at/af	Metall
508209	PoE-Injektor & Medienkonverter	Gigabit	1	30 W	IEEE 802.3at/af	Metall
508216	PoE-Injektor & Medienkonverter	Gigabit	1	30 W	IEEE 802.3at/af	Metall



Fast Ethernet PoE-Injektor

[524179] Ein 15,4 W-Port, IEEE 802.3af, Kunststoffgehäuse



Gigabit PoE+ Injektor

[561518] Ein 30 W-Port, IEEE 802.3at/af, Kunststoffgehäuse



Gigabit PoE+ Injektor

[560566] Ein 30 W-Port, IEEE 802.3at/af, Metallgehäuse



Gigabit PoE+ Industrie-Injektor

[561365] Ein 30 W-Port, IEEE 802.3at/af, Gehäuse mit DIN-Schiene und Schutzart IP30



POE++

Gigabit PoE++ Injektor
[561495] Ein 95 W-Port, IEEE 802.3bt/at/af, Kunststoffgehäuse, optionale Wandmontage



Gigabit Ultra PoE-Injektor
[561235] Ein 60 W-Port, IEEE 802.3at/af, Kunststoffgehäuse, optionale Wandmontage



POE++

Outdoor Gigabit PoE++ Injektor mit Vandalismusschutz
[561785] Ein 60 W-Port, IEEE 802.3bt/at/af, Metallgehäuse mit Schutzart IP67 & IK10



POE++

10G PoE++ Injektor
[561945] Ein 95 W-Port, IEEE 802.3bt/at/af, Kunststoffgehäuse, optionale Wandmontage



2,5G PoE+ Injektor
[561570] Ein 30 W-Port, IEEE 802.3at/af, Kunststoffgehäuse, optionale Wandmontage



Gigabit PoE+ Splitter
[560443] Teilt in RJ45-Daten und und 5, 7.5, 9 oder 12 V DC, IEEE 802.3at/af, Metallgehäuse



POE++

Gigabit PoE++ Splitter mit USB-C-Ausgang
[561693] Ein 45 W USB-C-Port, zwei RJ45-Ports, IEEE 802.3bt/at/af, Kunststoffgehäuse

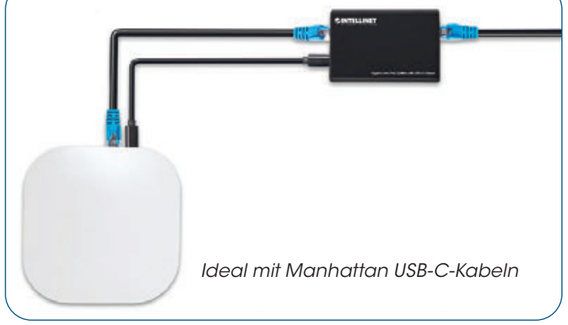

Ideal mit Manhattan USB-C-Kabeln



Gigabit PoE+ Medienkonverter mit PoE+ Injektor
[508209] 1000Base-T RJ45 Port auf 1000Base-LX (SC) Single-Mode, 20 km



Gigabit PoE+ Medienkonverter mit PoE+ Injektor
[508216] 1 x 10/100/1000Base-T RJ45 Port auf 1 x SFP-Port



Gigabit PoE+ Extender
[560962] Verlängert um 100 m, ein 30 W-Port, IEEE 802.3at/af, Metallgehäuse, bis zu fünf PoE-Extender kaskadierbar für Reichweite bis zu 600 m



2-Port Gigabit PoE+ Extender
[561266] Verlängert um 100 m, Leistungsbudget 30 W, zwei 30 W-Ports, IEEE 802.3at/af, Metallgehäuse



Outdoor Gigabit PoE+ Extender
[561211] Verlängert um 100 m, ein 30 W-Port, IEEE 802.3at/af, Metallgehäuse mit Schutzart IP65, bis zu vier PoE-Extender kaskadierbar für Reichweite bis zu 500 m



POE++

2-Port Outdoor Gigabit PoE++ Extender mit Vandalismusschutz
[561648] Verlängert um 100 m, Leistungsbudget 60 W, zwei 30 W-Ports, IEEE 802.3bt/at/af, Metallgehäuse mit Schutzart IP67 & IK10

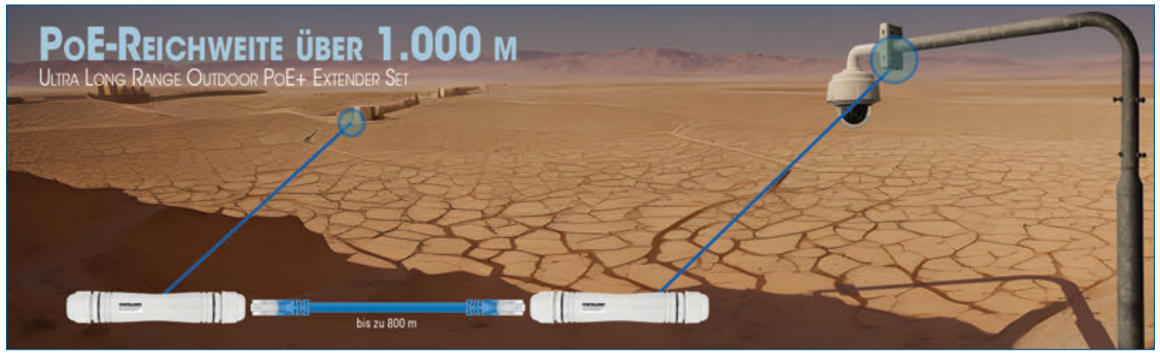



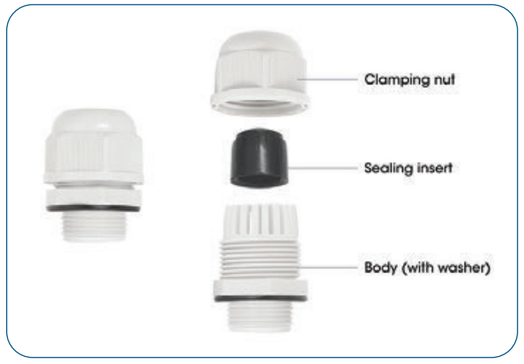

Ultra Long Range Outdoor Fast Ethernet PoE+ Extender Set

[561952] Verlängert PoE-Reichweite auf bis zu 1000 m, ein PD-Port bis zu 95 W, IEEE 802.3bt-kompatibel (4PPoE), IP67 wasserdicht und staubgeschützt, Set aus zwei Modulen, Kunststoff

- Extrem hohe PoE-Reichweite und wetterfestes Gehäuse ideal für IP-Kamerainstallationen
- Schutzklasse IP67, wasserdicht und staubgeschützt
- Liefert Daten auf bis zu 1000 m ohne Paketverlust
- Set aus zwei Modulen für maximale Reichweite
- Kompatibel mit IEEE 802.3bt/at/af-konformen Powered Devices (PD) wie Netzwerkkameras, WLAN-Access Points, VoIP-Telefone und mehr
- Unterstützt Datenraten bis zu 10/100 Mbit/s
- Schutz vor Überspannung, Überladung und Spannungsspitzen
- Benötigt kein zusätzliches Netzteil; bezieht Strom direkt über den PoE-Eingang
- Kompatibel mit IEEE 802.3bt/at/af-konformen PoE-Injektoren und Switchen (PSE)
- Plug & Play-Installation; keine Einrichtung benötigt



2-Port Gigabit PoE++ Extender

[561600] Verlängert um 100 m, Leistungsbudget 60 W, zwei 30 W-Ports, IEEE 802.3bt/at/af, Metallgehäuse



4-Port Gigabit PoE++ Extender

[561617] Verlängert um 100 m, Leistungsbudget 90 W, vier 30 W-Ports, IEEE 802.3bt/at/af, Metallgehäuse



3-Port USB 3.0 Typ-C / Typ-A Kombo-Hub mit Gigabit Ethernet-Netzwerkadapter

[180894] USB-A-Stecker mit abnehmbarem USB-C-Adapterstecker auf RJ45-Buchse und drei USB-A-Buchsen, 5 Gbit/s SuperSpeed USB (USB 3.2 Gen 1), Stromversorgung über USB



USB-A auf Gigabit-Ethernet-Netzwerkadapter

[506847] USB 3.2 Gen 1 auf 10/100/1000 Mbit/s Gigabit Ethernet



USB-A auf Fast Ethernet-Netzwerkadapter

[506731] USB 2.0 auf 10/100 Mbit/s Fast Ethernet

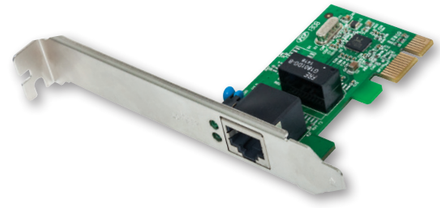

Gigabit PCI-Express-Netzwerkkarte

[522533] 10/100/1000 Mbit/s Ethernet PCI-Express-Netzwerkkarte

SOHO/Heimnetzwerk-Switch

[561747] 5-Port, Gigabit
[561754] 8-Port, Gigabit
Kompaktes Kunststoffgehäuse





HDMI KVM over IP Extender Set 1080p

[208413] HDMI-Signalverlängerung mit 1080p@60Hz bis zu 120 m über ein Cat6-Netzwerkkabel oder IP-fähiges Netzwerk, USB-A-Ports für PC/Maus/Tastatur an Sender- und Empfängermodul



HDMI-Funkadapter

Spiegeln Sie Ihr Gerät auf einem HDMI-Bildschirm





1080p Wireless HDMI-Display-Präsentationsset

[208420] Set mit einem Sendemodul
[154598] Set mit zwei Sendemodulen NEU
[154635] Set mit vier Sendemodulen NEU
2-teiliges Set mit HDMI-Empfänger und USB-C Sender-Dongle zeigt kabellos ein Videosignal von einem Laptop/Tablet/Smartphone auf einem HDMI-Bildschirm oder -Beamer



Zusätzliches USB-C-Sendemodul für 1080p Wireless HDMI-Display-Präsentationsset

[208437] Dongle zeigt kabellos ein Videosignal von einem USB-C-Gerät auf einem HDMI-Bildschirm oder -Beamer, benötigt Empfangsmodul des Wireless HDMI-Präsentationssets #208420



Zusätzliches HDMI-Sendemodul für 1080p Wireless HDMI-Display-Präsentationsset

[208444] Dongle zeigt kabellos ein Videosignal von einem HDMI-Gerät auf einem HDMI-Bildschirm oder -Beamer, benötigt Empfangsmodul des Wireless HDMI-Präsentationssets #208420



1080p HDMI over Ethernet Extender Set in kompaktem Format

[207539] HDMI-Signalverlängerung mit 1080p@60Hz bis zu 60 m über ein einzelnes Cat6-Netzwerkkabel, Sender- und Empfängermodul, Power over Cable, ultrakompaktes Format

Enthält 1 Sender & 1 Empfänger



1080p HDMI over IP Extender Splitter Kit

[207959] Verlängert ein 1080p-Signal mit einem Netzwerk-Switch und einem einzelnen Netzwerkkabel auf bis zu 120 m, IR-Unterstützung



1080p HDMI over Ethernet Extender Set

[207461] Verlängert mit 1080p@60Hz auf bis zu 50 m über ein Cat6-Netzwerkkabel, Infrarot-Unterstützung



4K@30Hz HDMI over Ethernet Extender Set

[168397] HDMI-Signalverlängerung mit 4K@30Hz bis zu 40 m oder 1080p@60Hz bis zu 70 m über ein einzelnes Cat6-Netzwerkkabel, Sender- und Empfängermodul, Power over Cable (PoC)



4K 2-Port HDMI-Splitter

[207669] 4K@30Hz, Stromversorgung über Netzteil



1080p 2-Port HDMI-Splitter

[207652] 1080p@60Hz, Stromversorgung über USB



4K@60Hz 4-Port HDMI-Splitter mit Downscaling

[208369] Teilt einen HDMI-Eingang in mehrere HDMI-Ausgänge, Downscaling für individuelle Auflösungen in kombinierten Anwendungen aus alten und neuen Bildschirmen, 18G

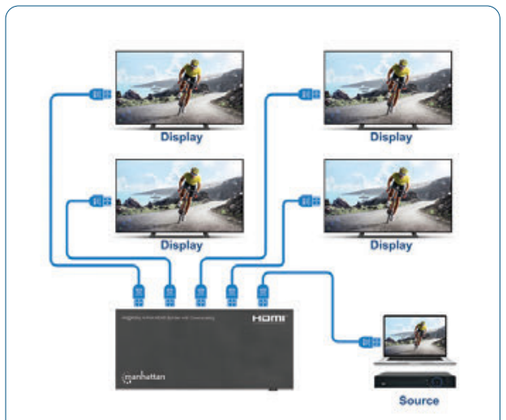







4K@30Hz 4-Port HDMI Multiviewer Switch

[208406] Zeigt bis zu vier HDMI-Eingangsquellen auf einem HDMI-Ausgangsbildschirm (4x1), mehrere Anzeigeoptionen einschließlich Bild in Bild und Doppel-/Vierfachdarstellung, Steuerung per Knopfdruck oder Fernbedienung, 3,5-mm-Klinke und Toslink-Audio



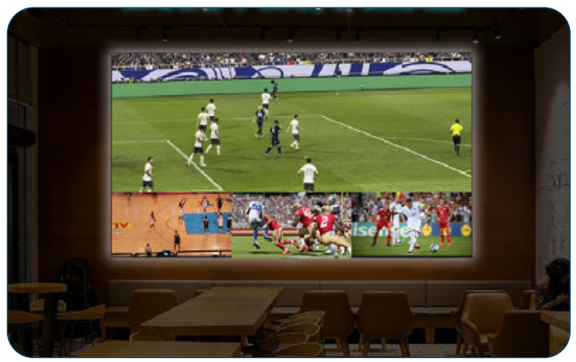

Schnittstellen-**Multitalente**







Aluminium-Tischhalterung mit Gasdruckfeder für 2 Monitore & 8-in-1-Dockingstation

[461887] Vollbewegliche Dual-Monitorarme für Monitore von 17" bis 32" und bis zu 9 kg pro Arm, USB-C-Anschluss mit 100 W Power Delivery, zwei 4K HDMI-Ports, drei USB 3.0-Ports, Gigabit RJ45-Port

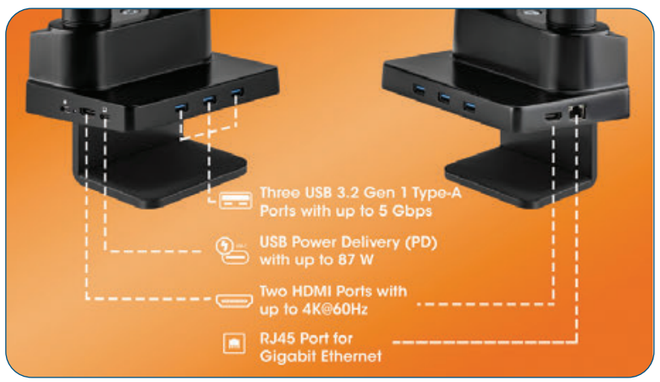

Verbesserte Ergonomie, freie Tischfläche und Anschluss für Bildschirm, Netzwerk und Peripherie bei gleichzeitigem Laden Ihrer Geräte





USB-C PD 14-in-1 8K Dockingstation / Multiport-Hub für drei Monitore

[190183] USB 3.2 Gen 1 Typ-C-Stecker auf zwei HDMI (4K@60Hz), DisplayPort (8K@30Hz / 4K@144Hz), fünf USB-A (bis zu 5 Gbit/s), USB-C Power Delivery (100 W), USB-C-Daten (5 Gbit/s), SD-/microSD-Kartenleser, Gigabit-Ethernet und 3,5-mm-Audioports, Aluminium

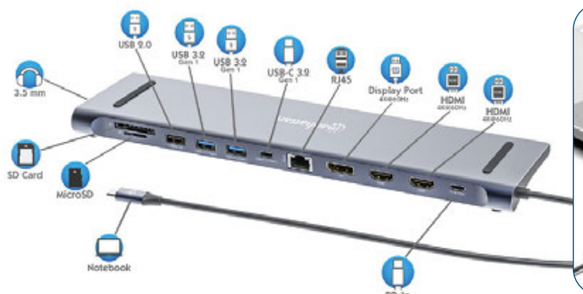



USB-C PD 12-in-1 4K Dockingstation mit MST für drei Monitore, 4K@60Hz

[190305] USB 3.2 Gen 1 Typ C-Stecker auf zwei HDMI (bis zu 4K@60Hz), einen DisplayPort (bis zu 4K@60Hz), drei USB-A (bis zu 5 Gbit/s), USB-C Power Delivery (100 W), USB-C-Daten (5 Gbit/s), Gigabit-RJ45, SD/MicroSD und 3,5 mm Audio-Ports, Aluminium





USB-C PD 11-in-1 8K Dockingstation / Multiport-Hub für drei Monitore mit VESA-Halterung

[190176] USB 3.2 Gen 2 Typ-C-Stecker auf zwei HDMI (4K@60Hz), DisplayPort (8K@30Hz / 4K@144Hz), drei USB-A (bis zu 10 Gbit/s), zwei USB-C-Daten (10 Gbit/s), USB-C Power Delivery (140 W), Gigabit-Ethernet- und 3,5-mm-Audioports, zwei Schloss-Slots, Aluminium





USB-C PD 10-in-1 Dual HDMI-Monitor-Dockingstation, 4K@60Hz

[190169] USB 3.2 Gen 1 Typ C-Stecker auf zwei HDMI (bis zu 4K@60Hz), drei USB-A (bis zu 5 Gbit/s), USB-C Power Delivery (100 W), USB-C-Daten (5 Gbit/s), SD/MicroSD und Gigabit-RJ45-Ports, Aluminium

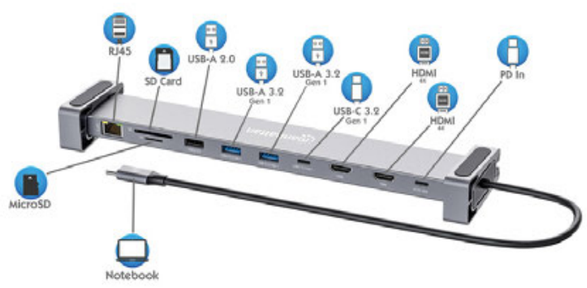



USB-C PD 10-in-1 Dual HDMI-Monitor-Dockingstation, 4K@60Hz

[190398] USB 3.2 Gen 1 Typ C-Stecker auf zwei HDMI (bis zu 4K@60Hz), drei USB-A (bis zu 5 Gbit/s), USB-C Power Delivery (100 W), USB-C-Daten (5 Gbit/s), SD/MicroSD und Gigabit-RJ45-Ports, Aluminium





USB-C PD 9-in-1 HDMI-Dockingstation, 4K@60Hz

[190459] USB 3.2 Gen 1 Typ C-Stecker auf HDMI (4K@60Hz), drei USB-A (5 Gbit/s), USB-C Power Delivery (100 W), USB-C Daten (5 Gbit/s), SD/MicroSD-Kartenleser und Gigabit Ethernet-Ports, Aluminium





USB-C PD 7-in-1 HDMI-Dockingstation, 4K@60Hz
[190442] USB 3.2 Gen 1 Typ C-Stecker auf HDMI (4K@60Hz), zwei USB-A (5 Gbit/s), USB-C Power Delivery (100 W), USB-C Daten (5 Gbit/s) und SD/MicroSD-Kartenleser-Ports, Aluminium





USB-C PD 7-in-1 HDMI-Dockingstation, 4K@60 Hz
[153966] USB 3.2 Gen 2 Typ C-Stecker auf HDMI-Port (4K@60Hz), zwei USB-A Ports (10 Gbit/s), USB-C Power Delivery-Port (100 W), Gigabit-RJ45-Port, SD/MicroSD-Kartenleser, Aluminium





USB-C PD 6-in-1 Dockingstation, 4K@60Hz
[153959] USB 3.2 Gen 1 Typ C-Stecker auf HDMI-Port (4K@60Hz), drei USB-A Ports (5 Gbit/s), USB-C Power Delivery-Port (100 W) und Gigabit-RJ45-Port, Aluminium



4K@30Hz USB-C auf HDMI & VGA 4-in-1 Docking-Konverter mit Power Delivery
[130691] USB-C-Stecker auf HDMI, VGA, USB-A und USB-C-Buchsen, Passthrough-Ladeport

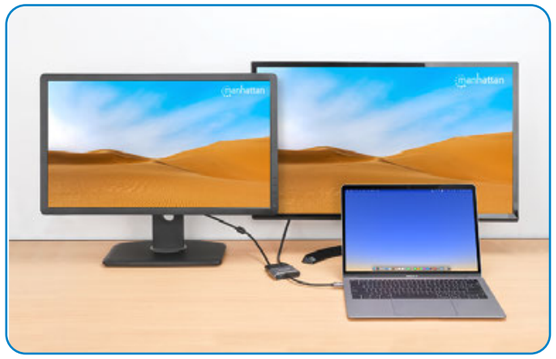



4K@60Hz USB-C auf HDMI-Adapter
[153973] 11 cm Kabel
[153706] 15 cm Kabel
USB-C-Stecker auf HDMI-Buchse



USB-C auf HDMI (4K@30Hz) 3-in-1 Docking-Konverter mit Power Delivery
[130707] USB 3.2 Typ-C-Stecker auf HDMI (4K@30Hz), USB-A (5 Gbit/s) und USB-C PD (100 W) Ports, Multiport-Konverter mit Passthrough-Ladeanschluss



USB-C PD auf HDMI 4-in-1 Mobile 4K Dockingstation
[190404] USB 3.2 Typ C-Stecker auf HDMI (4K@30Hz), USB-A (10 Gbit/s), USB-C Power Delivery (100 W) und 3,5 mm Klinke/Audio-Ports



USB-C Audioadapter mit Power Delivery
[153348] USB-C Stecker auf USB-C Audioport und USB-C Power Delivery (PD)-Port



USB-C PD auf Dual-HDMI-Monitor-Adapter für Laptop und Tablet
[154321] Multiport-Adapter mit USB Typ C-Stecker auf zwei HDMI (bis zu 4K@60Hz), USB-A (480 Mbit/s) und USB Power Delivery (100 W) Ports, Aluminium





1080p USB-A auf HDMI Adapter
[153690] Konverter mit USB 3.0 (USB 3.2 Gen 1) Typ A-Stecker auf HDMI-Buchse, 1080p@60Hz



USB-A auf 3,5 mm Audioadapter
[150859] Klinkenbuchsen für Sound und Mikrofon, komfortabel über den USB-Port



DisplayPort auf VGA-Konverter
[151962] DisplayPort-Stecker auf HD15-Buchse, 15 cm, aktiv



Passiver DisplayPort auf HDMI-Adapter
[151634] DisplayPort-Stecker auf HDMI-Buchse, 1080p@60Hz



Aktiver DisplayPort auf HDMI-Adapter
[153713] DisplayPort-Stecker auf HDMI-Buchse, Kabeladapter / Konverter mit Dongle



VGA und USB auf HDMI-Konverter
[152426] Konvertiert die analogen Signale VGA-Video und USB-Audio in ein digitales HDMI-Signal



HDMI auf VGA-Konverter
[151467] Polybag-Verpackung
HDMI-Stecker auf VGA-Buchse, optionaler USB Micro-B-Stromport



HDMI auf VGA Micro-Konverter
[151542] HDMI-Stecker auf VGA-Buchse mit Audio, optionaler USB Micro B-Stromport



2-Port USB 2.0-Umschalter
[162005] Ermöglicht das Teilen eines USB-Druckers, einer USB-Festplatte oder anderer USB-Geräte an zwei PCs



Smartcard-Lesegerät
USB-A, Kontaktlesegerät
[102049] Flach
[102025] Standfuß

NEU



Chipkartenleser/ Smartcard-Lesegerät mit USB-C / USB-A Kombo-Stecker
[102759] USB 2.0 Typ C- und Typ A-Stecker auf Smartcard-Reader, unterstützt Windows, macOS und Linux, liest SIM-Karten mit Adapter, 1 m Kabel



NEU

USB-C Chipkartenleser / Smartcard-Lesegerät mit microSD-Slot
[102742] USB 2.0 Typ C-Stecker auf Smartcard- und microSDXC-Reader, unterstützt Windows, Android, iPadOS, Linux und macOS, liest SIM-Karten mit Adapter, 1 m Kabel



USB 3.0 Typ-C / Typ-A Kombo-Kartenlesegerät / Multi-Card Reader
[102735] USB-C und USB-A-Stecker auf microSD und SD/MMC-Slots, 5 Gbit/s SuperSpeed USB (USB 3.2 Gen 1), Stromversorgung über USB, Mini-Format



USB-Magnetkartenlesegerät
[460255] USB-A-Stecker, 3-Spuren-Leser







3-Port USB 3.0 Typ-C Hub mit Card Reader

[164948] USB-C-Stecker auf drei USB-A-Buchsen und SD/MicroSD Card Reader, 5 Gbit/s SuperSpeed USB (USB 3.2 Gen 1), Stromversorgung über USB



3-Port USB 3.0 Typ-C / Typ-A Kombo-Hub mit Gigabit Ethernet-Netzwerkadapter

[180894] USB-A-Stecker mit abnehmbarem USB-C-Adapterstecker auf RJ45-Buchse und drei USB-A-Buchsen, 5 Gbit/s SuperSpeed USB (USB 3.2 Gen 1), Stromversorgung über USB



4-Port USB 3.0 Typ-C / Typ-A Kombo-Hub 2x2

[181150] USB-C-Stecker auf zwei USB-C-Ports und zwei USB-A-Ports, 5 Gbit/s SuperSpeed USB (USB 3.2 Gen 1), Stromversorgung über USB



4-Port USB 3.0 Typ-C Hub

[162746] USB-C Stecker auf vier USB-A-Buchsen, 5 Gbit/s SuperSpeed USB (USB 3.2 Gen 1), Stromversorgung über USB



4-Port USB-C / USB-A Hub 2x2 mit 100 W Power Delivery

[181044] USB-C-Stecker auf zwei USB-C-Ports und zwei USB-A-Ports, 5 Gbit/s SuperSpeed USB 3.0 (USB 3.2 Gen 1), Stromversorgung über USB, USB-C-PD-Ladeport zum Durchschleifen von bis zu 100 W Ladeleistung, Aluminium



4-Port USB 3.0 Typ-C / Typ-A Kombo-Hub

[180863] USB-C-Stecker und USB-A-Stecker auf vier USB-A-Buchsen, 5 Gbit/s SuperSpeed USB (USB 3.2 Gen 1), Stromversorgung über USB



4-Port USB 3.0 Hub

[164924] USB-C-Stecker
[164900] USB-A-Stecker
USB-C- oder USB-A-Stecker auf vier USB-A-Buchsen, 5 Gbit/ SuperSpeed USB, Stromversorgung über USB



4-Port USB 3.0 / 2.0 Kombo-Hub

[168427] USB-A-Stecker auf vier USB-A-Buchsen, ein 5 Gbit/s USB 3.2 Gen 1-Port (vorher USB 3.0), drei 480 Mbit/s USB 2.0-Ports, Stromversorgung über USB, Aluminium



4-Port USB 3.0 Typ-A Hub

[162296] Stromversorgung über USB



7-Port USB 3.0 Hub für Industrieanwendungen

[164405] Sieben USB 3.0 Typ A-Ports, 20 kV ESD-Schutz, Stromversorgung per Blockklemmen, Netzteil oder USB, DIN-Hutschiene, USB-Kabel mit Schrauben fixierbar



7-Port 10G/5G USB-C / USB-A Hub 4+3 mit Power Delivery

[181167] USB-C-Stecker auf vier USB-C-Ports und drei USB-A-Ports, bis zu 10 Gbit/s SuperSpeed+ USB (USB 3.2 Gen 2), Stromversorgung über USB oder 100 W USB-C PD-Ladeport, Aluminium



4-Port USB 3.0 Typ-C / Typ-A Kombo-Hub

[181006] Vier USB-A-Ports
[181075] Zwei USB-A-Ports, zwei USB-C-Ports
USB-C-Stecker und USB-A-Stecker, 5 Gbit/s SuperSpeed USB (USB 3.2 Gen 1), Bus Powered



7-Port USB 3.0 Hub

[168410] USB-C-Stecker auf sieben USB-A-Buchsen, 5 Gbit/s SuperSpeed USB (USB 3.2 Gen 1), Stromversorgung über USB





HDMI™
HIGH-DEFINITION MULTIMEDIA INTERFACE

TECH-ÜBERSICHT

	HDMI STANDARD	HDMI HIGH SPEED	HDMI HIGH SPEED with ETHERNET	HDMI PREMIUM Certified Cable	HDMI ULTRA HIGH SPEED
sRGB	✓	✓	✓	✓	✓
Consumer Electronics Control (CEC)	✓	✓	✓	✓	✓
DVD-Audiounterstützung	✓	✓	✓	✓	✓
Super Audio CD (DSD)-Unterstützung	✓	✓	✓	✓	✓
Deep Color		✓	✓	✓	✓
Auto Audio to Video Synchronization Lipsync			✓	✓	✓
Dolby True HD			✓	✓	✓
Bitstream-fähig			✓	✓	✓
Aktualisierte Liste von CEC-Befehlen			✓	✓	✓
3D over HDMI			✓	✓	✓
Ethernet-Kanal			✓	✓	✓
Audio Return Channel (ARC)			✓	✓	✓
4K-Auflösung unterstützt			✓	✓	✓
4K 50/60 unterstützt (3840x2160p 60 Hz)				✓	✓
4K 3D unterstützt				✓	✓
32-Kanal-Audio unterstützt				✓	✓
1536 kHz-Audio unterstützt				✓	✓
1080p 3D HFR unterstützt				✓	✓
21:9 Cinemascope unterstützt				✓	✓
Multi-Stream Audio & Video unterstützt				✓	✓
18 Gbit/s				✓	✓
High Dynamic Range				✓	✓
Color Space					✓
ITU-R BT. 2020					✓
Dyn. Synch. von Multi-Stream Audio & Video					✓
Dynamic HDR (HDR Dynamic Metadata)					✓
Enhanced Audio Return Channel (eARC)					✓
Variable Refresh Rate (VRR)					✓
Quick Media Switching (QMS)					✓
Quick Frame Transport (QFT)					✓
Auto Low Latency Mode (ALLM)					✓
Display Stream Compression (DSC)					✓
48 Gbit/s					✓
4K-Auflösung unterstützt (120 Hz)					✓
8K-Auflösung unterstützt (60 Hz)					✓
8K 3D unterstützt					✓

Bild	Art.#	Auflösung /Hertz	Anschluss	Länge	Beschreibung	Ethernet Kanal	Packung
	355933	8K@60Hz	Stecker/Stecker	1 m	ULTRA Certified Cable HDMI ULTRA HIGH SPEED	Ja	Polybag
	355940	8K@60Hz	Stecker/Stecker	2 m		Ja	Polybag
	355957	8K@60Hz	Stecker/Stecker	3 m		Ja	Polybag
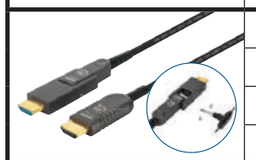	355513	4K@60Hz	Stecker/Stecker	20 m	Aktives optisches High Speed HDMI-Glasfaserkabel (AOC), Hybrid aus LWL und Kupferdraht für besonders hohe Reichweite ohne Interferenzen	Ja	Braune Box
	355520	4K@60Hz	Stecker/Stecker	30 m		Ja	Braune Box
	355537	4K@60Hz	Stecker/Stecker	50 m		Ja	Braune Box
	355544	4K@60Hz	Stecker/Stecker	70 m		Ja	Braune Box
	354837	4K@60Hz	Stecker/Stecker	1 m	HDMI PREMIUM Certified Cable	Ja	Polybag
	355346	4K@60Hz	Stecker/Stecker	1,8 m		Ja	Polybag
	355353	4K@60Hz	Stecker/Stecker	3 m		Ja	Polybag
	355360	4K@60Hz	Stecker/Stecker	5 m		Ja	Polybag
 NEU	356633	4K@60Hz	Stecker/Stecker	1 m	HDMI HIGH SPEED with ETHERNET	Ja	Polybag
	356640	4K@60Hz	Stecker/Stecker	1,5 m		Ja	Polybag
	356657	4K@60Hz	Stecker/Stecker	2 m		Ja	Polybag
	356664	4K@60Hz	Stecker/Stecker	3 m		Ja	Polybag
	356671	4K@60Hz	Stecker/Stecker	5 m		Ja	Polybag
	356688	4K@60Hz	Stecker/Stecker	7,5 m		Ja	Polybag
	356695	4K@60Hz	Stecker/Stecker	10 m		Ja	Polybag
	356701	4K@60Hz	Stecker/Stecker	15 m		Ja	Polybag
	356718	4K@60Hz	Stecker/Stecker	22,5 m		Ja	Polybag
 NEU	357074	4K@60Hz	Stecker/Stecker	1 m	Multi-Pack HDMI HIGH SPEED with ETHERNET	Ja	10-Pack Bag
	357081	4K@60Hz	Stecker/Stecker	1,5 m		Ja	10-Pack Bag
	357098	4K@60Hz	Stecker/Stecker	2 m		Ja	10-Pack Bag
	357104	4K@60Hz	Stecker/Stecker	3 m		Ja	5-Pack Bag
	357111	4K@60Hz	Stecker/Stecker	5 m		Ja	5-Pack Bag
 NEU	353922	4K@60Hz	Stecker/Stecker	1 m	CL3-zertifiziert für Wandinstallationen HDMI HIGH SPEED with ETHERNET	Ja	Polybag
	356978	4K@60Hz	Stecker/Stecker	5 m		Ja	Polybag
	356985	4K@60Hz	Stecker/Stecker	8 m		Ja	Donut
	356992	4K@60Hz	Stecker/Stecker	10 m		Ja	Donut
	394406	4K@60Hz	Stecker/Stecker	0,5 m	Super-slim HDMI HIGH SPEED with ETHERNET	Ja	Polybag
	394352	4K@60Hz	Stecker/Stecker	1 m		Ja	Polybag
	394369	4K@60Hz	Stecker/Stecker	2 m		Ja	Polybag
	394376	4K@60Hz	Stecker/Stecker	3 m		Ja	Polybag
	153591	4K@60Hz	Stecker/Stecker	1 m	USB-C auf HDMI-Adapterkabel	No	Polybag
	153607	4K@60Hz	Stecker/Stecker	2 m		No	Polybag

Bild	Art.#	Auflösung /Hertz	Anschluss	Länge	Beschreibung	Ethernet Kanal	Packung
	353465	4K@60Hz	Buchse/ Buchse	-	HDMI-Kupplung, verbindet zwei Kabel für höhere Reichweite	-	Polybag
	323215	4K@30Hz	Stecker/Stecker	2 m	HDMI HIGH SPEED with ETHERNET	Ja	Polybag
	323222	4K@30Hz	Stecker/Stecker	3 m		Ja	Polybag
	323239	4K@30Hz	Stecker/Stecker	5 m		Ja	Polybag
	323260	4K@30Hz	Stecker/Stecker	15 m		Ja	Polybag
	308816	4K@30Hz	Stecker/Stecker	1 m	HDMI HIGH SPEED with ETHERNET	-	Polybag
	355308	4K@30Hz	Stecker/Stecker	1,5 m		-	Polybag
	306119	4K@30Hz	Stecker/Stecker	1,8 m		-	Polybag
	306126	4K@30Hz	Stecker/Stecker	3 m		-	Polybag
	306133	4K@30Hz	Stecker/Stecker	5 m		-	Polybag
	308434	4K@30Hz	Stecker/Stecker	15 m		-	Polybag
	308441	1080p@60Hz	Stecker/Stecker	7,5 m	HDMI STANDARD	-	Polybag
	323246	1080p@60Hz	Stecker/Stecker	10 m		Ja	Polybag
	322539	1080p@60Hz	Stecker/Stecker	10 m		-	Polybag



HDMI-Kabel für jeden Bedarf

Bild	Art.#	Auflösung /Hertz	Anschluss	Länge	Beschreibung	Farbe	Packung
	353595	8K@60Hz	DP-St./DP-St.	1 m	DisplayPort 1.4, geflochtene Ummantelung	Schwarz	Polybag
	353618	8K@60Hz	DP-St./DP-St.	2 m		Schwarz	Polybag
	353625	8K@60Hz	DP-St./DP-St.	3 m		Schwarz	Polybag
	355568	8K@60Hz	DP-St./DP-St.	1 m	DisplayPort 1.4	Schwarz	Polybag
	355575	8K@60Hz	DP-St./DP-St.	2 m		Schwarz	Polybag
	355582	8K@60Hz	DP-St./DP-St.	3 m		Schwarz	Polybag
	306935	4K@60Hz	DP-St./DP-St.	1 m	DisplayPort 1.2	Schwarz	Polybag
	307116	4K@60Hz	DP-St./DP-St.	2 m		Schwarz	Polybag
	354134	4K@60Hz	DP-St./DP-St.	10 m		Schwarz	Polybag
	354844	8K@60Hz	USB-C-St./DP-St.	1 m	USB-C auf DisplayPort 1.4 Adapterkabel	Schwarz	Polybag
	354851	8K@60Hz	USB-C-St./DP-St.	2 m		Schwarz	Polybag
	152464	4K@60Hz	USB-C-St./DP-St.	2 m		Schwarz	Polybag
	153195	4K@60Hz	DP-St./HDMI-St.	1 m	DisplayPort 1.2 auf HDMI-Adapterkabel	Schwarz	Polybag
	153201	4K@60Hz	DP-St./HDMI-St.	1,8 m		Schwarz	Polybag
	152662	1080p@60Hz	DP-St./HDMI-St.	1 m	DisplayPort 1.1 auf HDMI-Adapterkabel	Schwarz	Polybag
	152679	1080p@60Hz	DP-St./HDMI-St.	1,8 m		Schwarz	Polybag
	152150	1080p@60Hz	Mini DP-St./ DVI-D24+1 St.	1,8 m	Mini DisplayPort 1.2a auf DVI-Adapterkabel	Schwarz	Polybag

DVI-Kabel

Bild	Barcode	Auflösung	Anschluss	Länge	Beschreibung	Farbe	Packung
	322782	1080p@60Hz	HDMI-Stecker/ DVI-D 24+1-Stecker	1 m	HDMI auf DVI-D Dual Link Adapterkabel	Schwarz	Polybag
	372503	1080p@60Hz	HDMI-Stecker/ DVI-D 24+1-Stecker	1,8 m		Schwarz	Polybag
	372510	1080p@60Hz	HDMI-Stecker/ DVI-D 24+1-Stecker	3 m		Schwarz	Polybag

VGA-Kabel

Bild	Barcode	Auflösung	Anschluss	Länge	Beschreibung	Farbe	Packung
	304559	1080p@60Hz	HD15-St./ 2 x HD15 Bu.	15 cm	SVGA Monitor-Splitterkabel	Schwarz	Polybag
	311731	1080p@60Hz	HD15-St./HD15-St.	1,8 m	SVGA-Monitorkabel	Schwarz	Polybag

Audiokabel

Bild	Barcode	Anschluss	Länge	Beschreibung	Farbe	Packung
	356022	3.5 mm-Stecker/ Buchse	1 m	Stereo Audio-AUX-Verlänger- ungs- kabel, Slim Design, ver- goldete Kon- takte, TRRS/4-pol.	Schw/ Silber	Polybag
	356046	3.5 mm-Stecker/ Buchse	3 m		Schw/ Silber	Polybag
	356060	Toslink S/PDIF St./St.	1 m	Toslink Digitales Optisches Audioka- bel, vergoldete Kon- takte, vollständig immun gegen EMI und RFI	Schwarz	Polybag
	356091	Toslink S/PDIF St./St.	5 m		Schwarz	Polybag
	356121	3.5 mm Buchse/ 2 x 3.5 mm-Stecker	15 cm	Headset-Adapterkabel mit Aux Y-Audiosplitter, teilt einzelnen Head- setstecker in Mikrofon und Audio- stecker, CTIA	Schw/ Silber	Polybag



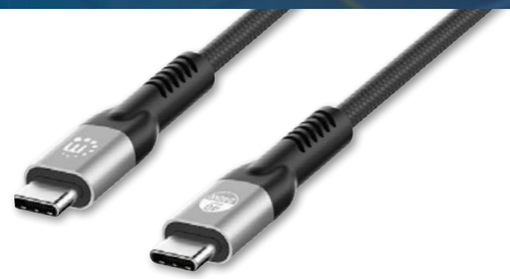

USB4 Typ C 40 Gbit/s 8K Video und 240 W EPR Ladekabel / PD 3.1

[356374] 1 m
[356381] 2 m
USB-C-Stecker auf USB-C-Stecker, USB4 Gen 3x2, 8K@60Hz Single-Display / 4K@60Hz Dual-Display, Thunderbolt 4-kompatibel, Power Delivery 3.1, abwärtskompatibel zu 140/100/65 W



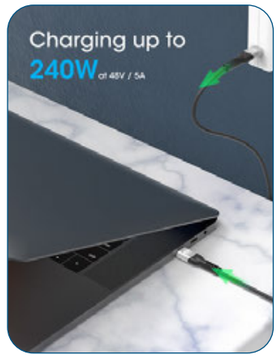

Zukunftssichere Verbindung "USB 4.0"
Dieses Manhattan USB 4 Typ C-Ladekabel ist Ihre zukunftssichere Verbindung für kommende High-Power USB-Ladegeräte und Laptops. Es entspricht dem neuesten USB Power Delivery-Standard 3.1, der die Extended Power Range (EPR) einführt. Kabel und Geräte mit EPR unterstützen eine Leistung bis zu 240 Watt (48 V / 5 A).

Überlegene Wattzahl, abwärtskompatibel mit älteren Ladegeräten
Eine so hohe Leistung über USB-C hat viele Vorteile: High-End-Geräte wie das neueste 16" MacBook Pro® oder ein moderner Gaming-Laptop nutzen bereits eine Eingangsleistung von über 100 W, die sie derzeit von einem proprietären Netzteil erhalten. Diese sperrigen Netzteile verwenden Hohlstecker, die nicht zwischen verschiedenen Marken austauschbar sind. Verliert man ein solches Netzteil, ist ein teurer Ersatz nötig. Der universelle USB-C-Anschluss setzt dieser Frustration ein Ende und ermöglicht das Laden von Notebooks aller Hersteller mit jedem PD 3.1-kompatiblen Ladegerät. Diese universelle Ladefähigkeit ist auch der Grund, für eine neue EU-Verordnung, die vorschreibt, dass Laptops ab 2026 das Laden über USB-C unterstützen müssen.

Ultraschnelle 40G Datenübertragung und 8K Single-Display- oder 4K Dual-Display-Auflösung
Mit diesem Kabel übertragen Sie Filme, Musik oder eine ganze Fotosammlung in atemberaubender Geschwindigkeit von 40 Gbit/s. Wenn Sie es als Bildschirmschnittstelle verwenden (z. B. mit Ihrer Dockingstation), liefert es eine brillante 8K-Auflösung (7680 x 4320) bei schnellen 60 Hz oder 4K UHD bei rasend schnellen 144 Hz mit Dynamic HDR10 für Kontrast und Farben in Perfektion.



Bild	Barcode	Daten-transfer	Anschluss	Länge	Beschreibung	Farbe	Packung
	355223	10 Gbit/s	C-Stecker/ C-Stecker	1 m	USB 3.2 Gen 2 Kabel, 100 W, 5 A, **ideal für Laptop-Dockingstations**	Schwarz	Polybag
	355964	10 Gbit/s	C-Stecker/ C-Stecker	3 m	USB 3.2 Gen 2 Kabel, 60 W, 3 A, **volle 10G ohne Signalverlust über lange Strecken, ideal für Laptop-Dockingstations**	Schwarz	Polybag
	355971	10 Gbit/s	C-Stecker/ C-Stecker	5 m		Schwarz	Polybag
	354899	10 Gbit/s	C-Stecker/ C-Stecker	0,5 m	USB 3.2 Gen 2 Kabel, 60 W, 3 A, **ideal für PD-Lagegeräte**	Schwarz	Polybag
	354905	5 Gbit/s	C-Stecker/ C-Stecker	2 m	USB 3.2 Gen 1 Kabel, 60 W, 3 A	Schwarz	Polybag
	356367	480 Mbit/s	C-Stecker/ C-Stecker	1 m	USB 2.0 Kabel **240 W, Extended Power Range (EPR), Power Delivery (PD) 3.1, 5 A**	Schwarz	Retail Box
	357128	480 Mbit/s	C-St./C-St.	1 m	**100W, 5 A**	Schwarz	Polybag
	357142	10 Gbit/s	C-St./C-St.	2 m		Schwarz	Polybag
	357135	480 Mbit/s	C-St./C-St.	3 m		Schwarz	Polybag
	355810	-	C-Stecker/ 2 x C-Stecker	2 m	**Dual USB-C Ladekabel,** 100 W bei Einzelladung und bis zu 70 W + 28 W bei Zweifachladung	Schwarz	Retail Box
	357050	480 Mbit/s	C-Stecker/ C-Stecker	20 cm	Kurzes USB 2.0-Kabel, gewinkelte Stecker, 60 W, 3 A	Schwarz	Polybag
	357067	480 Mbit/s	C-Stecker/ C-Stecker	20 cm	Kurzes USB 2.0-Kabel, ein Stecker gewinkelt, einer gerade, 60 W, 3 A	Schwarz	Polybag
	355247	480 Mbit/s	C-Stecker/ C-Stecker	2 m	USB 2.0 Kabel 100 W, 5 A	Schwarz	Polybag
	354868	480 Mbit/s	C-St./C-St.	0,5 m	USB 2.0 Kabel 60 W, 3 A	Schwarz	Polybag
	353342	480 Mbit/s	C-St./C-St.	1 m		Schwarz	Polybag
	354875	480 Mbit/s	C-St./C-St.	2 m		Schwarz	Polybag
	354882	480 Mbit/s	C-St./C-St.	3 m		Schwarz	Polybag
	353540	5 Gbit/s	C-Stecker/ A-Buchse	15 cm	USB 3.2 Gen 1 Kabel	Blau	Polybag

Bild	Barcode	Daten-transfer	Anschluss	Länge	Beschreibung	Farbe	Packung
	394826	Cat6 mit 10/100/1000 Mbit/s	USB-C auf Gigabit Ethernet-Netzwerkkabel	2 m	USB auf RJ45-Adapterkabel, FTP, geflochtene Ummantelung, Aluminiumtülle	Schwarz/ Silber	Retail Box
	353632	-	Surface Connect-Stecker/C-Stecker	1,8 m	Surface® Connect auf USB-C Ladekabel, 15 V/3 A, lädt Ihr Microsoft® Surface® per USB-C PD Ladegerät oder USB-C PD Powerbank	Schwarz	Polybag
	354974	5 Gbit/s	A-Stecker/C-Stecker	2 m	USB 3.2 Gen 1-Kabel	Schwarz	Polybag
	354981	5 Gbit/s	A-Stecker/C-Stecker	3 m		Schwarz	Polybag
	354912	480 Mbit/s	A-Stecker/C-Stecker	0,5 m	USB 2.0-Kabel	Schwarz	Polybag
	353298	480 Mbit/s	A-Stecker/C-Stecker	1 m		Schwarz	Polybag
	354929	480 Mbit/s	A-Stecker/C-Stecker	2 m		Schwarz	Polybag
	354936	480 Mbit/s	A-Stecker/C-Stecker	3 m		Schwarz	Polybag
	333405	480 Mbit/s	A-Stecker/C-Stecker	0,5 m	USB 2.0-Kabel	Schwarz	Polybag
	333368	480 Mbit/s	A-Stecker/C-Stecker	1 m		Schwarz	Polybag
	333382	480 Mbit/s	A-Stecker/C-Stecker	2 m		Schwarz	Polybag
	345408	480 Mbit/s	A-Stecker/C-Stecker	3 m		Schwarz	Polybag
	323987	480 Mbit/s	A-Stecker/ Micro-B-Stecker	1 m	USB 2.0-Kabel	Weiß	Polybag
	324069	480 Mbit/s	A-Stecker/ Micro-B-Stecker	1,8 m		Weiß	Polybag
	356329	5 Gbit/s	A-Stecker/C-Buchse + C-Stecker/A-Buchse	-	2-teiliges Set: USB-C auf USB-A-Adapter & USB-A auf USB-C-Adapter	Schwarz/ Space Grau	Retail Box
	354646	5 Gbit/s	C-Stecker/ A-Buchse	-	USB 3.2 Gen 1 Typ-C auf Typ-A Adapter	Schwarz	Polybag
	153980	10 Gbps	A-Stecker/ C-Buchse	-	USB 3.2 Gen 2 Typ-A auf Typ-C Adapter	Schwarz	Polybag

USB-Extender

Bild	Barcode	Daten-transfer	Anschluss	Länge	Beschreibung	Farbe	Packung
	355230	10 Gbit/s	C-Stecker/ C-Buchse	0,5 m	**USB 3.2 Gen 2 Verlängerungskabel, 100 W, 5 A. ideal als Verlängerungskabel für Dockingstations**	Schwarz	Polybag
	322379	5 Gbit/s	A-Stecker/ A-Buchse	2 m	USB 3.2 Gen 1 Verlängerungskabel	Blau	Polybag

Bild	Barcode	Daten-transfer	Anschluss	Länge	Beschreibung	Farbe	Packung
	150712	5 Gbit/s	A-Stecker/ A-Buchse	5 m	USB 3.2 Gen 1 Aktives Verlängerungskabel, integrierter Repeater verlängert 5 m ohne Signalverlust	Schwarz	Retail Box
	308519	480 Mbit/s	A-Stecker/ A-Buchse	1 m	USB 2.0-Verlängerungskabel	Schwarz	Polybag
	338653	480 Mbit/s	A-Stecker/ A-Buchse	1,8 m		Schwarz	Polybag
	519779	480 Mbit/s	A-Stecker/ A-Buchse	5 m	USB 2.0 Aktives Verlängerungskabel, kaskadierbar	Transparent	Retail Box
	150248	480 Mbit/s	A-Stecker/ A-Buchse	10 m		Schwarz	Retail Box
	150958	480 Mbit/s	A-Stecker/ A-Buchse	20 m		Schwarz	Retail Box

Serial Converters and HDD/SSD Accessories



USB auf Seriell-Konverter
[205153] Polybag
[205146] Retail Box
Zum Anschluss eines seriellen Geräts an einen USB-Port, Prolific PL-2303-Chipsatz, 0,45 m



USB auf Seriell-Konverter
[151849] Zum Anschluss eines seriellen Geräts an einen USB-Port, Prolific PL-2303-Chipsatz, 1,8 m

NEU



USB-C auf Seriell DB9 / RS232 Adapterkabel
[154499] USB Typ-C-Stecker auf seriellen DB-9-Stecker-Konverter, PL2303-Chip, doppelt geschirmt



USB auf Seriell-Konverter
[151856] Zum Anschluss eines seriellen Geräts an einen USB-Port, FTDI FT232 Chip, 0,45 m



USB 3.0 auf SATA-Adapter
[130424] 5 Gbit/s SuperSpeed USB (USB 3.2 Gen 1)



M.2 NVMe SSD-Festplattengehäuse
[130530] USB 3.2 Gen 2, USB-C-Buchsenanschluss, UASP-konform, Aluminium

Art.#	Anschluss	Scan-licht	Reichweite	Scanbreite/ Scantiefe	Umge-bungslicht in lux	1D/ 2D	Besonder-heit
178488	USB-Kabel	CCD	Kontakt	60 mm Scanbreite	5.000	1D	
401517	USB-Kabel	CCD	Kontakt	80 mm Scanbreite	3.000	1D	
177672	USB-Kabel	CCD	Long Range	500 mm Scanbreite	10.000	1D	
460835	USB-Kabel	CCD	Long Range	500 mm Scanbreite	30.000	1D	
178433	USB-Kabel	CCD	Long Range	500 mm Scanbreite	100.000	1D	Schutzart IP54
178495	USB-Kabel	CCD	Long Range	500 mm Scanbreite	100.000	1D	
153997	USB-Kabel	LED	Medium Range	320 mm Scanbreite	100.000	1D & 2D	
154116	USB-Kabel	LED	Long Range	450 mm Scanbreite	100.000	1D & 2D	Schutzart IP52
179768	USB-Kabel	CCD	Medium Range	250 mm Scanbreite	100.000	1D & 2D	Schutzart IP42
154185	USB-Kabel	LED	Long Range	450 mm Scanbreite	100.000	1D & 2D	Schutzart IP52

Unterstützte 1D-Barcodes: *(variiert pro Modell, Details finden Sie auf den Produktseiten)*
UPC/EAN/JAN, UCC/EAN128, Code 39, Code 39 Full ASCII, Code 32/ Italian Pharmacy, Code 128, Codabar/NW7, Interleaved 25, Industrial 25, Matrix25, MSI/PLESSEY, Telepen, Code 93, Code 11, China Postage, Code26, LCD25, GS1 DataBar, ISSN

Unterstützte 2D-Barcodes: *(variiert pro Modell, Details finden Sie auf den Produktseiten)*
Aztec, Data Matrix, PDF 417, Micro PDF 417, QR Code, Micro QR Code, GM Code, Han Xin, MaxiCode, Dotcode, GridMatrix, OCR-B



Kontakt CCD-Barcodescanner
[401517] 80 mm Scanbreite, USB-Kabel, 1D, 3K Lux



Kontakt CCD-Barcodescanner
[178488] 60 mm Scanbreite, USB-Kabel, 1D, 5K Lux



Long Range CCD-Barcodescanner
[177672] 500 mm Scantiefe, USB-Kabel, 1D, 10K Lux



Long Range CCD-Barcodescanner
[460835] 500 mm Scantiefe, USB-Kabel, 1D, 30K Lux

Ideal für staubige Umgebungen



CCD-Barcodescanner
[178433] 500 mm Scantiefe, USB-Kabel, 1D, 100K Lux, Gehäuse mit Schutzart IP54



Kabelloser CCD-Barcodescanner
[178495] 500 mm Scantiefe, Funkreichweite bis zu 80 m, 1D, 100K Lux



2D LED-Barcodescanner
[153997] 320 mm Scantiefe, USB-Kabel, 1D/2D, 100K Lux



2D Long Range LED-Barcodescanner
[154116] 450 mm Scantiefe, USB-Kabel, 1D/2D, 100K Lux, Gehäuse mit Schutzart IP52



Kabelloser 2D CCD-Barcodescanner
[179768] 250 mm Scantiefe, Funkreichweite bis zu 80 m, 1D/2D, 100K Lux, Gehäuse mit Schutzart IP42



Kabelloser 2D Long Range LED-Barcodescanner
[154185] 450 mm Scantiefe, Wireless 4.2 und 2,4 GHz mit USB-A-Nanodongle, 1D/2D, 100K Lux, Gehäuse mit Schutzart IP52



Halterung für Barcodescanner
[460842] Schwanenhals mit Standfuß, geeignet für die Modelle 460835, und 401517



Halterung für Barcodescanner
[154192] Geeignet für die Modelle 153997, 154116 und 154185

Art.#	Display-Größen	Display-Anzahl	Traglast (pro Display)	Neigbar	Schwenkbar	Rotierbar	Weitere Eigenschaften	Halterungsart	Material
461658	3	13" bis 27"	7 kg	±90°	±90°	±180°	Arm mit 2 Gelenken	Tisch	Stahl
462662	1	13" bis 32"	30 kg	±20°	±30°	-	Einzelner Wandträger	Wand	Stahl
461542	1	13" bis 32"	8 kg	±45°	±90°	360°	Arm mit 2 Gelenken	Tisch	Stahl
461528	2	13" bis 32"	8 kg	±45°	±90°	180°	Arm mit 2 Gelenken	Tisch	Stahl
461559	2	13" bis 32"	8 kg	±45°	±90°	180°	Arm mit 2 Gelenken	Ständer	Stahl
461566	4	13" bis 32"	8 kg	±45°	±90°	±180°	Arm mit 2 Gelenken	Tisch	Stahl
462464 NEU	1	13" bis 50"	20 kg	+30°	-	-	TV-Rollwagen	Wagen	Stahl
462037	1	17" bis 32"	7 kg	±10°	±45°	±90°	-	Ständer	Stahl
462495	1	17" bis 32"	9 kg	+90° bis -45°	±90°	360°	Gasdruck, Arm mit 2 Gelenken	Tisch	Aluminium
461603	1	17" bis 32"	8 kg	±35°	±90°	±180°	Gasdruck, Arm mit 1 Gelenk	Wand	Stahl
461580	1	17" bis 32"	8 kg	±35°	±90°	±180°	Gasdruck, Arm mit 2 Gelenken	Tisch	Stahl
461610	1	17" bis 32"	8 kg	±35°	±90°	±180°	Gasdruck, Arm mit 2 Gelenken	Wand	Stahl
461597	2	17" bis 32"	8 kg	±35°	±90°	±180°	Gasdruck, Arm mit 2 Gelenken	Tisch	Stahl
462501	2	17" bis 32"	9 kg	+90° bis -45°	±90°	360°	Gasdruck, Arm mit 2 Gelenken	Tisch	Aluminium
461887	2	17" bis 32"	9 kg	±45°	±90°	360°	Integrierte 8-in-1 Dockingstation	Tisch	Aluminium
461627	2	17" bis 32"	8 kg	±35°	±90°	±180°	Gasdruck, Arm mit 2 Gelenken	Wand	Stahl
461399	1	13" bis 43"	20 kg	+5° bis -12°	±90°	-	Arm mit 1 Gelenk	Wand	Stahl
461405	1	13" bis 43"	20 kg	+5° bis -12°	±45°	-	Arm mit 2 Gelenken	Wand	Stahl
462587	2	17" bis 45"	20 kg	+50° bis -20°	180°	360°	Mechanische Feder	Tisch	Aluminium
462570	1	17" bis 49"	20 kg	+50° bis -20°	180°	360°	Mechanische Feder	Tisch	Aluminium
462594	1	17" bis 57"	27 kg	+60° bis -20°	180°	360°	Gasdruck, USB-Ports	Tisch	Aluminium
462624	1	32" bis 55"	30 kg	+3° bis -10°	±90°	-	Arm mit 2 Gelenken	Wand	Stahl
462419	1	32" bis 55"	35 kg	+3° bis -15°	±90°	-	±3° Horizontale Justierung	Wand	Stahl
462266	1	32" bis 55"	45 kg	-	-	-	Ultra Slim	Wand	Stahl
461252	1	32" bis 55"	50 kg	-20° bis 10°	180°	-	-	Wand	Stahl
462068	1	34" bis 55"	35 kg	±10°	-	-	TV-Rollwagen & Standfuß	Wagen	Stahl
462679	1	23" bis 70"	40 kg	±45°	-	-	Sehr niedrige Bauform	Wagen	Stahl
462433	1	32" bis 70"	40 kg	+3° bis -15°	±60°	-	±3° Horizontale Justierung	Wand	Stahl
462396	1	32" bis 70"	45 kg	-	-	-	Ultra Slim	Wand	Stahl
462402	1	32" bis 70"	45 kg	0° bis -8°	-	-	Ultra Slim	Wand	Stahl
462426	1	37" bis 70"	35 kg	+3° bis -15°	±60°	-	±3° Horizontale Justierung	Wand	Stahl
423625	1	37" bis 70"	50 kg	0° bis -15°	360°	-	Höhenverstellbare Deckenhalterung	Decke	Stahl
462280	1	37" bis 70"	45 kg	±12°	-	-	-	Wand	Stahl
461986	1	37" bis 70"	50 kg	-	-	-	Ultra Slim, Schwerlast	Wand	Stahl
461283	1	37" bis 70"	50 kg	-20 bis +10°	±90°	-	-	Wand	Stahl
461238	1	37" bis 70"	50 kg	±10°	-	-	Multimedia TV-Rollwagen	Wagen	Stahl
461245	1	37" bis 70"	50 kg	-12° bis +5	-	-	Multimedia TV-Rollwagen	Wagen	Aluminium
462716 NEU	1	37" bis 70"	70 kg	-10° bis 5°	-	-	Multimedia TV-Rollwagen	Wagen	Stahl
462440	1	37" bis 80"	40 kg	+3° bis -15°	±60°	-	±3° Horizontale Justierung	Wand	Stahl
462785 NEU	1	37" bis 80"	70 kg	-	-	-	Verstellbare Videowand-Halterung	Wand	Stahl
461481	1	37" bis 80"	80 kg	-10° bis +5	-	-	Horizontale Justierung	Wand	Stahl
462051	1	37" bis 80"	50 kg	+5° bis -25	±30°	-	Höhenverstellbare Deckenhalterung	Decke	Stahl
423830	1	37" bis 85"	75 kg	±10°	-	-	-	Wand	Stahl
462327	1	37" bis 86"	50 kg	-10° bis 5°	-	90°	Multimedia TV-Rollwagen	Wagen	Aluminium
462693	1	37" bis 86"	70 kg	-12° bis 5°	-	90°	Höhenverstellbar mit Handkurbel	Wagen	Stahl
462143	1	37" bis 86"	80 kg	-10° bis 5°	-	-	Outdoor	Wand	Stahl
462150	1	37" bis 86"	80 kg	-20° bis 10°	±60°	-	Outdoor	Wand	Stahl
461290	1	37" bis 90"	75 kg	±60°	-	-	±3° Horizontale Justierung	Wand	Stahl
462334	1	37" bis 100"	150 kg	-	-	-	Schwerlast Multimedia TV-Rollwagen	Wagen	Stahl
461863	1	43" bis 90"	75 kg	+5° bis -10°	±5°	-	Ausziehbar für einfachen Zugriff	Wand	Stahl
461948	1	43" bis 100"	70 kg	-	-	-	Ultra Slim	Wand	Stahl
462020	1	43" bis 100"	70 kg	+3° bis -12°	-	-	Ultra Slim	Wand	Stahl
462778 NEU	1	45" bis 75"	70 kg	+2° bis -3°	-	90°	Vollbewegliche Videowand-Halterung	Wand	Stahl
462723 NEU	1	55" bis 75"	65 kg	-	-	-	Werkzeugloses Lift&Lock-System	Wand	Stahl
462730 NEU	1	50" bis 100"	80 kg	-	-	-	Werkzeugloses Lift&Lock-System	Wagen	Stahl
462457 NEU	1	55" bis 100"	120 kg	-10° bis 5°	-	-	Motorisierter Multimedia TV-Rollwagen	Wagen	Aluminium
461221	1	60" bis 100"	80 kg	-15° bis 5°	±45°	-	±3° Horizontale Justierung	Wand	Stahl
462563	1	60" bis 100"	80 kg	-10° bis 5°	-	-	Multimedia TV-Rollwagen	Wagen	Aluminium
461993	1	60" bis 100"	100 kg	-	-	-	Ultra Slim	Wand	Stahl
461672	1	60" bis 100"	100 kg	-10 bis 5°	-	-	Schwerlast TV-Rollwagen	Wagen	Aluminium
461917	1	60" bis 120"	120 kg	-	-	-	Ultra Slim	Wand	Stahl
461931	1	60" bis 120"	120 kg	±10°	-	-	Ultra Slim	Wand	Stahl
462358	1	60" bis 120"	120 kg	+5° bis -15°	±60°	-	±5° Horizontale Justierung	Wand	Stahl
462709	1	60" bis 120"	120 kg	+5° bis -10°	-	-	Höhenverstellbar mit Handkurbel	Wagen	Stahl
462341	1	70" bis 120"	140 kg	-10° bis 5°	-	-	Schwerlast Multimedia TV-Rollwagen	Wagen	Aluminium

Alle Produkteigenschaften, Downloads und Spezifikationen finden Sie auf manhattanproducts.de

Tischhalterungen und Standfüße für Monitore

Positionieren Sie Ihre(n) Monitor(e) ergonomisch über dem Schreibtisch für mehr Platz, weniger Augenbelastung und bessere Körperhaltung.



Abnehmbare VESA-Halterung
für einfache Montage

Abb.: 461658

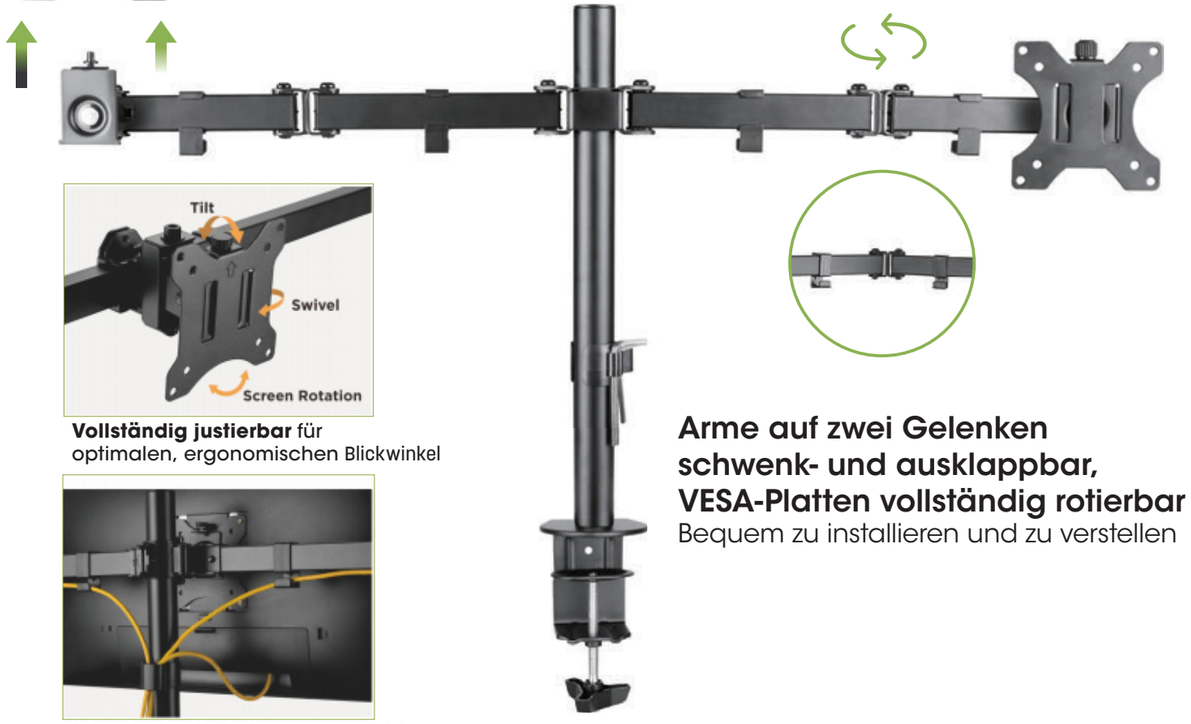

Vollständig justierbar für optimalen, ergonomischen Blickwinkel

Integriertes Kabelmanagement für saubere, aufgeräumte Kabelführung

Arme auf zwei Gelenken schwenk- und ausklappbar, VESA-Platten vollständig rotierbar
Bequem zu installieren und zu verstellen

Individuell höhenverstellbar
für perfekt ausgerichtete Monitore

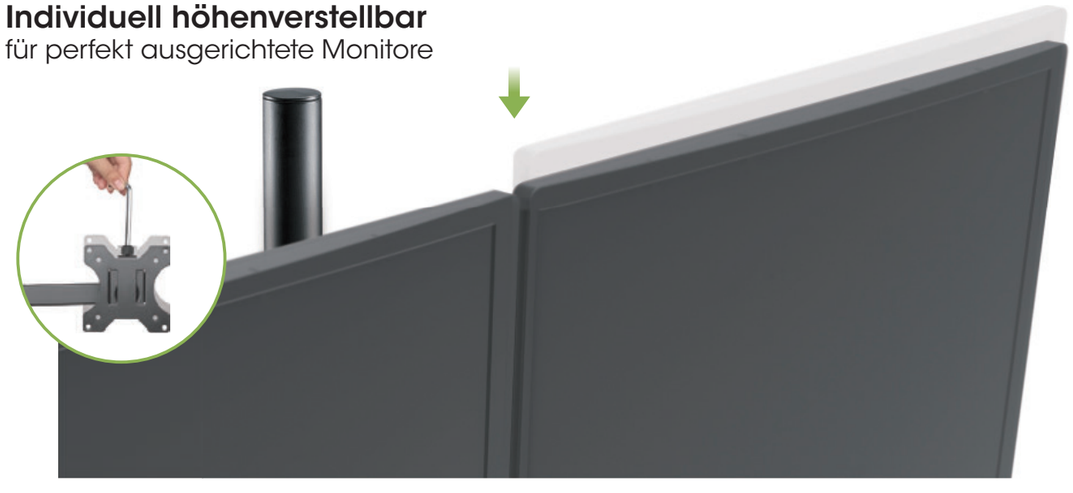





Standfuß mit Monitorhalterung für ein Display
[462037]

- Abnehmbare VESA-Platte für einfache Montage
- 360° rotierbare VESA-Platte für individuelle Blickwinkel
- Stufenlos höhenverstellbar für ergonomische Positionierung
- Integriertes Kabelmanagement für aufgeräumte Kabelführung
- Robuste, langlebige Stahlkonstruktion



Displaygröße **17"-27"** | Traglast **7 kg** | VESA-Standards **75x75 100x100**

Neigbar **+10°~-10°** | Schwenkbar **+45°~-45°** | Rotierbar **360°** | Kabel-**management**



Standfuß mit Monitorarm für zwei Displays
[461559]

- Abnehmbare VESA-Platte für einfache Montage
- 360° rotierbare VESA-Platte für Hoch- und Querformat
- Stufenlos höhenverstellbar für ergonomische Positionierung
- Ausklappbarer Arm mit zwei Gelenken
- Integriertes Kabelmanagement für aufgeräumte Kabelführung
- Robuste, langlebige Stahlkonstruktion

Displaygröße **13"-32"** | Traglast **8 kg** | VESA-Standards **75x75 100x100** | Neigbar **+45°~-45°** | Schwenkbar **+90°~-90°** | Rotierbar **360°** | Kabel-**management**



Installation per Klemme oder Durchlass

Tischhalterung für einen Monitor von 13 bis 32 Zoll
[461542]

- Entspricht VESA-Standards — geeignet für einen Monitor von 13" bis 32"
- Arm mit zwei Kugelgelenken ±45° neigbar und 360° schwenkbar
- Stange aus Stahl mit hochbelastbarer Befestigungsklammer
- Abnehmbare VESA-Platten machen die Monitormontage schneller und einfacher
- Einfache Installation auf Schreibtischen und anderen Oberflächen — keine Bohrungen notwendig

Displaygröße **13"-32"** | Traglast **8 kg** | VESA-Standards **75x75 100x100** | Neigbar **+45°~-45°** | Schwenkbar **+90°~-90°** | Rotierbar **360°** | Kabel-**management**

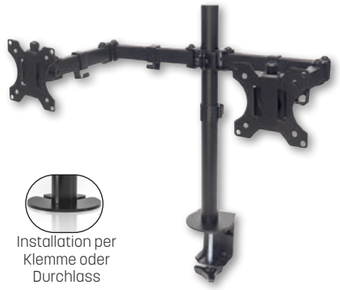

- Abnehmbare VESA-Platte für einfache Montage
- Integriertes Kabelmanagement für aufgeräumte Kabelführung
- 360° rotierbare VESA-Platte für Hoch- und Querformat
- Ausklappbarer Arm mit zwei Gelenken
- Zwei Montageoptionen: Klammern für Tischkante und Durchlass im Lieferumfang
- Stufenlos höhenverstellbar für ergonomische Positionierung



Tischhalterung mit Monitorarm für zwei Displays

[461528]

Displaygröße	Traglast	VESA-Standards	Neigbar	Schwenkbar	Rotierbar	Kabel-
13"-32"	**8 kg**	**75x75 100x100**	**+45°~-45°**	**+90°~-90°**	**360°**	**management**

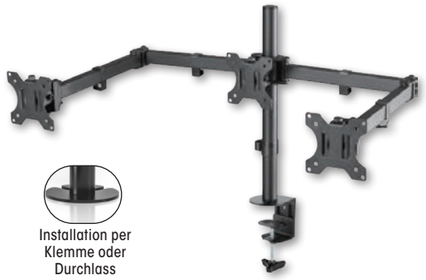

- Abnehmbare VESA-Platte für einfache Montage
- Integriertes Kabelmanagement für aufgeräumte Kabelführung
- 360° rotierbare VESA-Platte für Hoch- und Querformat
- Ausklappbarer Arm mit zwei Gelenken
- Zwei Montageoptionen: Klammern für Tischkante und Durchlass im Lieferumfang
- Stufenlos höhenverstellbar für ergonomische Positionierung



Perfekt parallel ausgerichtete Displays

Tischhalterung mit Monitorarm für drei Displays

[461658]

Displaygröße	Traglast	VESA-Standards	Neigbar	Schwenkbar	Rotierbar	Kabel-
13"-32"	**8 kg**	**75x75 100x100**	**+45°~-45°**	**+90°~-90°**	**360°**	**management**



- Abnehmbare VESA-Platte für einfache Montage
- Integriertes Kabelmanagement für aufgeräumte Kabelführung
- 360° rotierbare VESA-Platte für individuelle Blickwinkel
- Ausklappbarer Arm mit zwei Gelenken
- Zwei Montageoptionen: Klammern für Tischkante und Durchlass im Lieferumfang
- Stufenlos höhenverstellbar für ergonomische Positionierung



Tischhalterung mit Monitorarm für vier Displays

[461566]

Displaygröße	Traglast	VESA-Standards	Neigbar	Schwenkbar	Rotierbar	Kabel-
13"-32"	**8 kg**	**75x75 100x100**	**+45°~-45°**	**+90°~-90°**	**360°**	**management**

Bildschirmhalterungen

Tischhalterungen mit Gasdruckfeder

Die perfekte ergonomische Perspektive federleicht einstellbar



Abb.: 461597

Hochwertige Aluminiumkonstruktion



Abb.: 461580

Montageoptionen mit Klammern für Tischkante oder Durchlass halten Ihren Monitor sicher an seinem Platz



Abnehmbare VESA-Halterung
für einfache Montage

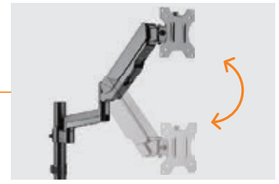

Regulierbarer Gasdruck
zur Anpassung an das jeweilige Monitorgewicht

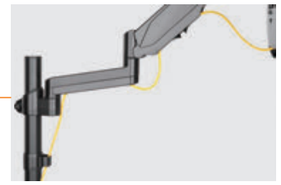

Integriertes Kabelmanagement
für saubere, aufgeräumte Kabelführung

Alle Produkteigenschaften, Downloads und Spezifikationen finden Sie auf manhattanproducts.de

Hochflexible Monitorhalterungen





Installation per Klemme oder Durchlass

- Gasdruckfeder gleicht das Monitorgewicht aus und sorgt für mühelose Justierung
- Schwenkarm(e) für maximale Flexibilität
- Leichte Aluminiumkonstruktion für schlanke und attraktive Optik
- Abnehmbare VESA-Platte für einfache Montage
- Umfassende Neigbarkeit reduziert Lichtspiegelungen und sorgt für idealen Blickwinkel
- Integriertes Kabelmanagement für aufgeräumte Kabelführung
- 360° rotierbare VESA-Platte für Hoch- und Querformat



Tischhalterung mit Gasdruckfeder für einen Monitor

[461580]

Displaygröße	Traglast	VESA-Standards	Neigbar	Schwenkbar	Rotierbar	Kabel-
17"-32"	**1-9 kg**	**75x75 100x100**	**+35°~-35°**	**+90°~-90°**	**360°**	**management**



Installation per Klemme oder Durchlass

- Frei beweglicher Arm mit zwei Gelenken für einen LED/LCD-Monitor von 17" bis 32" und bis zu 9 kg
- +90 bis -45° neigbar, 180° schwenkbar und 158 bis 406 mm höhenverstellbar für optimalen Blickwinkel
- Gasdruckfeder für Blickwinkelanpassung mit einer einfachen Berührung
- 360° rotierbar für Displayausrichtung im Hoch- oder Querformat
- Montageoptionen: C-Klemme für Tischkante (Oberflächenstärke 10 bis 85 mm) oder Klammer für Durchlass/Lochbohrung (Lochdurchmesser 10 bis 85 mm)



Tischhalterung mit Gasdruckfeder für einen Monitor, Aluminium

[462495]

Displaygröße	VESA-Standards	Rotierbar	Neigbar	Schwenkbar	Traglast	Kabel-
17"-32"	**75x75 100x100**	**360°**	**+90°~-45°**	**+90°~-90°**	**1-9 kg**	**management**

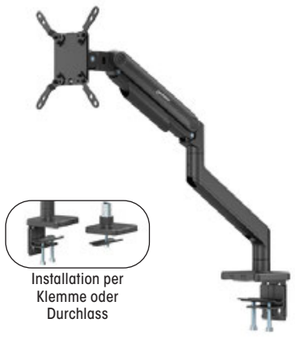

Installation per Klemme oder Durchlass

Tischhalterung mit mechanischer Feder und besonders hoher Traglast für einen Monitor, Aluminium

[462570]

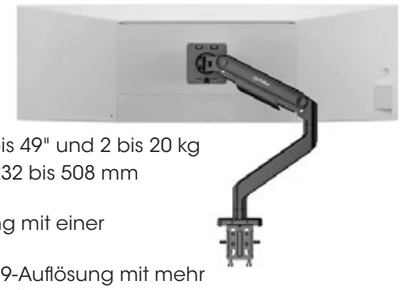

- Frei beweglicher Arm mit zwei Gelenken für einen flachen oder curved Monitor von 17" bis 49" und 2 bis 20 kg
- +50 bis -20° neigbar, 180° schwenkbar und 232 bis 508 mm höhenverstellbar für optimalen Blickwinkel
- Mechanische Feder für Blickwinkelanpassung mit einer einfachen Berührung
- Ideal für Ultrawide-Monitore mit 21:9- und 32:9-Auflösung mit mehr Fläche für Produktivität, Gaming und Multimedia
- VESA-Platte mit Schnellaufhängung zur einfachen Anbringung

Displaygröße	Traglast	VESA-Standards	Neigbar	Schwenkbar	Rotierbar	Kabel-
17"-49"	**2-20 kg**	**75x75-200x200**	**+50~-20**	**180°**	**360°**	**management**



Installation per Klemme oder Durchlass

Tischhalterung mit USB-Ports und Gasdruckfeder mit extrem hoher Traglast für einen Monitor, Aluminium

[462594]



- Frei beweglicher Arm mit zwei Gelenken für einen Monitor von 17" bis 57"; flach von 2 bis 27 kg oder curved von 2 bis 22 kg
- +60 bis -20° neigbar, 180° schwenkbar und 325 bis 655 mm höhenverstellbar für optimalen Blickwinkel
- Gasdruckfeder für Blickwinkelanpassung mit einer einfachen Berührung
- Ideal für Ultrawide-Monitore mit 21:9- und 32:9-Auflösung mit mehr Fläche für Produktivität, Gaming und Multimedia
- Durchgänge für USB-C- und USB-A-Kabel im Sockel integriert für bequemen Zugriff und weniger Kabelgewirr auf dem Schreibtisch

Displaygröße	Traglast	VESA-Standards	Neigbar	Schwenkbar	Rotierbar	Kabel-
17"-57"	**2-27 kg**	**75x75-200x200**	**+60~-20**	**180°**	**360°**	**management**

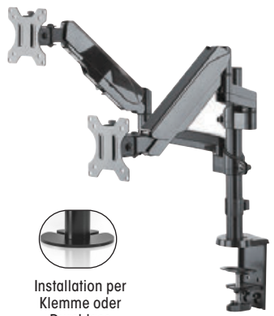

Installation per Klemme oder Durchlass

- Gasdruckfeder gleicht das Monitorgewicht aus und sorgt für mühelose Justierung
- Schwenkarm(e) für maximale Flexibilität
- Leichte Aluminiumkonstruktion für schlanke und attraktive Optik
- Abnehmbare VESA-Platte für einfache Montage
- Umfassende Neigbarkeit reduziert Lichtspiegelungen und sorgt für idealen Blickwinkel
- Integriertes Kabelmanagement für aufgeräumte Kabelführung
- 360° rotierbare VESA-Platte für Hoch- und Querformat



Tischhalterung mit Gasdruckfeder für zwei Monitore

[461597]

Displaygröße	Traglast	VESA-Standards	Neigbar	Schwenkbar	Rotierbar	Kabel-
17"-32"	**1-9 kg**	**75x75 100x100**	**+35°~-35°**	**+90°~-90°**	**360°**	**management**

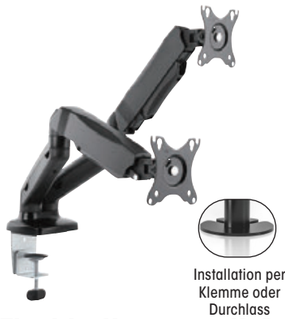

- Frei bewegliche Arme mit jeweils zwei Gelenken für zwei LED/LCD-Monitore von 17" bis 32" und bis zu 9 kg pro Arm
- +90 bis -45° neigbar, 180° schwenkbar und 158 bis 406 mm höhenverstellbar für optimalen Blickwinkel
- Gasdruckfeder für Blickwinkelanpassung mit einer einfachen Berührung
- 360° rotierbar für Displayausrichtung im Hoch- oder Querformat
- Integrierte Spannungsanpassung für das individuelle Gewicht Ihres Monitors



Tischhalterung mit Gasdruckfeder für zwei Monitore, Aluminium

[462501]

Displaygröße	VESA-Standards	Rotierbar	Neigbar	Schwenkbar	Traglast	Kabel-management
17"-32"	**75x75 100x100**	**360°**	**+90°~-45°**	**+90°~-90°**	**2-9 kg**	

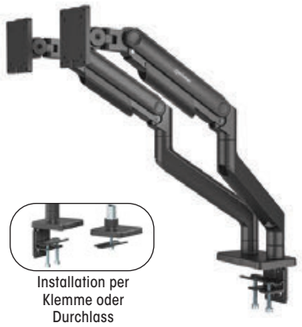

Tischhalterung mit mechanischer Feder und besonders hoher Traglast für zwei Monitore, Aluminium

[462587]



- Frei bewegliche Arme mit jeweils zwei Gelenken für zwei Monitore von 17" bis 45" und 2 bis 20 kg pro Arm
- +50 bis -20° neigbar, 180° schwenkbar und 232 bis 508 mm höhenverstellbar für optimalen Blickwinkel
- Mechanische Feder für Blickwinkelanpassung mit einer einfachen Berührung
- Ideal für Ultrawide-Monitore mit 21:9- und 32:9-Auflösung mit mehr Fläche für Produktivität, Gaming und Multimedia
- VESA-Platte mit Schnellaufhängung zur einfachen Anbringung

Displaygröße	Traglast	VESA-Standards	Neigbar	Schwenkbar	Rotierbar	Kabel-management
17"-45"	**2-20 kg pro Arm**	**75x75-100x100**	**+50~-20**	**180°**	**360°**	



- Frei bewegliche Arme mit jeweils zwei Gelenken für zwei Monitore von 17" bis 32" und bis zu 9 kg pro Arm
- +45/-45° neigbar, 180° schwenkbar und 210 bis 490 mm höhenverstellbar für optimalen Blickwinkel
- Zwei HDMI-Ports mit Auflösungen bis zu 4K@60Hz bei Bildausgabe auf einem Monitor oder 4K@30Hz auf zwei Monitorenz
- Ein Gigabit Ethernet-Port (10/100/1000) für Downloads, Media Streaming und Gaming in Highspeed
- Unterstützt USB Power Delivery-Funktion (PD) mit bis zu 87 W; benötigt externes PD-Ladegerät - erhältlich von Manhattan
- Drei USB 3.2 Gen 1 Typ A-Ports (USB 3.0) mit SuperSpeed-Übertragungsraten bis zu 5 Gbit/s und Geräteladung bis zu 4,5 W (5 V / 0,9 A)



Tischhalterung mit Gasdruckfeder für zwei Monitore & Dockingstation

[461887]

Displaygröße	VESA-Standards	Rotierbar	Neigbar	Schwenkbar	Traglast	Kabel-management
17"-32"	**75x75 100x100**	**360°**	**+45°~-45°**	**+90°~-90°**	**1-9 kg**	



- Gasdruckfeder gleicht das Monitorgewicht aus und sorgt für mühelose Justierung
- Schwenkarm(e) für maximale Flexibilität
- Leichte Aluminiumkonstruktion für schlanke und attraktive Optik
- Abnehmbare VESA-Platte für einfache Montage
- Umfassende Neigbarkeit reduziert Lichtspiegelungen und sorgt für idealen Blickwinkel
- Integriertes Kabelmanagement für aufgeräumte Kabelführung
- 360° rotierbare VESA-Platte für Hoch- und Querformat



Wandhalterung mit Gasdruckfeder für einen Monitor

[461603]

Displaygröße	Traglast	VESA-Standards	Neigbar	Schwenkbar	Rotierbar	Kabel-management
17"-32"	**1-9 kg**	**75x75 100x100**	**+35°~-35°**	**+90°~-90°**	**+180°~-180°**	



- Gasdruckfeder gleicht das Monitorgewicht aus und sorgt für mühelose Justierung
- Schwenkarm(e) für maximale Flexibilität
- Leichte Aluminiumkonstruktion für schlanke und attraktive Optik
- Abnehmbare VESA-Platte für einfache Montage
- Umfassende Neigbarkeit reduziert Lichtspiegelungen und sorgt für idealen Blickwinkel
- Integriertes Kabelmanagement für aufgeräumte Kabelführung
- 360° rotierbare VESA-Platte für Hoch- und Querformat



Wandhalterung mit Gasdruckfeder für einen Monitor

[461610]

Displaygröße	Traglast	VESA-Standards	Neigbar	Schwenkbar	Rotierbar	Kabel-management
17"-32"	**1-9 kg**	**75x75 100x100**	**+35°~-35°**	**+90°~-90°**	**+180°~-180°**	

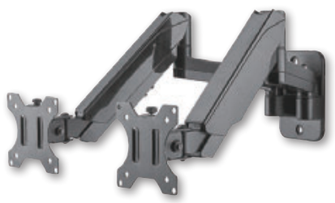

- Gasdruckfeder gleicht das Monitorgewicht aus und sorgt für mühelose Justierung
- Schwenkarm(e) für maximale Flexibilität
- Leichte Aluminiumkonstruktion für schlanke und attraktive Optik
- Abnehmbare VESA-Platte für einfache Montage
- Umfassende Neigbarkeit reduziert Lichtspiegelungen und sorgt für idealen Blickwinkel
- Integriertes Kabelmanagement für aufgeräumte Kabelführung
- 360° rotierbare VESA-Platte für Hoch- und Querformat



Wandhalterung mit Gasdruckfeder für zwei Monitore

[461627]

Displaygröße	Traglast	VESA-Standards	Neigbar	Schwenkbar	Rotierbar	Kabel-management
17"-32"	**1-9 kg**	**75x75 100x100**	**+35°~-35°**	**+90°~-90°**	**+180°~-180°**	

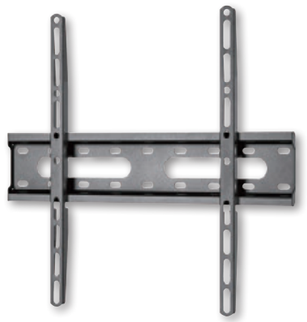

- Für Fernseher von 32" bis 55" und bis zu 45 kg
- Wandabstand des TVs nur 27 mm
- Hochbelastbare Stahlkonstruktion mit Pulverbeschichtung
- Ansteckbare Wasserwaage im Lieferumfang



Nur 27 mm Wandabstand

Ultraflache TV-Wandhalterung, starr

[462266]

Displaygröße	Traglast	Wandabstand	VESA-Standards
32"-55"	**45 kg**	**27 mm**	**75x75 bis 400x400**



- Für Fernseher von 32" bis 70" und bis zu 45 kg, geeignet für flache und curved Displays
- Extraflaches Profil mit minimalem Wandabstand von nur 20 mm bringt die schlanke Silhouette Ihres modernen Fernsehers bestens zur Geltung
- Hochbelastbare Stahlkonstruktion mit Pulverbeschichtung



Nur 20 mm Wandabstand

Ultraflache TV-Wandhalterung, starr

[462396]

Displaygröße	Traglast	Wandabstand	VESA-Standards
37"-70"	**45 kg**	**20 mm**	**75x75 bis 400x400**



- Robuste, langlebige Stahlkonstruktion
- Zugriemen für einfache Montage und zusätzliche Sicherheit
- Seitliche Schiebeklammern ermöglichen Breitenverstellung und schnelle Ausrichtung
- Intuitive Einrastverschlüsse ermöglichen die schnelle und einfache Abnahme des TVs von der Halterung
- Ansteckbare Wasserwaage im Lieferumfang



Nur 25 mm Wandabstand

Ultraflache TV-Wandhalterung mit besonders hoher Traglast

[461986]

Displaygröße	Traglast	Wandabstand	VESA-Standards
37"-70"	**50 kg**	**25 mm**	**200x200 bis 600x400**



- Für Fernseher von 43" bis 100" und bis zu 70 kg, geeignet für flache und curved Displays
- Extraflaches Profil mit minimalem Wandabstand von nur 29 mm bringt die schlanke Silhouette Ihres modernen Fernsehers bestens zur Geltung
- Äußerst robuste Konstruktion mit 2 mm dickem, verstärktem Stahl und Pulverbeschichtung
- Ansteckbare Wasserwaage im Lieferumfang
- Einrastverschlüsse mit Zugriemen



Ultraflache TV-Wandhalterung, starr

[461948]

Displaygröße	Traglast	Wandabstand	VESA-Standards
43"-100"	**70 kg**	**29 mm**	**200x200 bis 800x400**



- Für Fernseher von 60" bis 100" und bis zu 100 kg
- Hochbelastbare Stahlkonstruktion mit Pulverbeschichtung
- Äußerst flach, starr, ideal für Büro-, Heim- und Gewerbeanwendungen
- Einrastverschlüsse mit Zugriemen

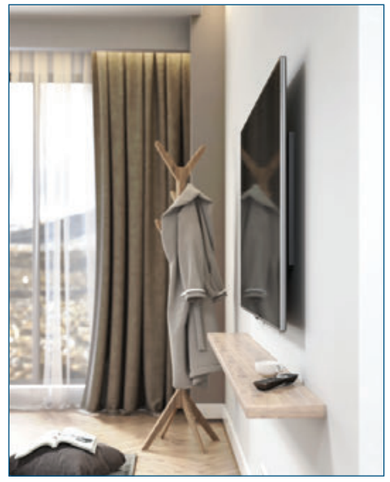

Ultraflache TV-Wandhalterung mit besonders hoher Traglast für Großbildschirme

[461993]

Displaygröße	Traglast	Wandabstand	VESA-Standards
60"-100"	**100 kg**	**32 mm**	**200x200 bis 900x600**



- Für Fernseher von 60" bis 120" und bis zu 120 kg, geeignet für flache und curved Displays
- Extraflaches Profil mit minimalem Wandabstand von nur 35 mm bringt die schlanke Silhouette Ihres modernen Fernsehers bestens zur Geltung
- Äußerst robuste Konstruktion mit 2 mm dickem, verstärktem Stahl und Pulverbeschichtung
- Ansteckbare Wasserwaage im Lieferumfang
- Einrastverschlüsse mit Zugriemen



Ultraflache TV-Wandhalterung mit besonders hoher Traglast für Großbildschirme, starr

[461917]

Displaygröße	Traglast	Wandabstand	VESA-Standards
60"-120"	**120 kg**	**35 mm**	**50x50 bis 900x600**



- Sicherer Halt für einen Flachbildschirm von 32" bis 70" und bis zu 45 kg
- Stets optimaler Blickwinkel, 0° bis -8° neigbar
- Extraflaches Profil mit minimalem Wandabstand von nur 20 mm bringt die schlanke Silhouette Ihres modernen Fernsehers bestens zur Geltung
- Hochbelastbare Stahlkonstruktion mit Pulverbeschichtung



Nur 20 mm Wandabstand

Ultraflache TV-Wandhalterung, neigbar

[462402]

Displaygröße	Traglast	Neigbar	Wandabstand	VESA-Standards
32"-70"	**45 kg**	**0°~8°**	**20 mm**	**75x75 bis 400x400**

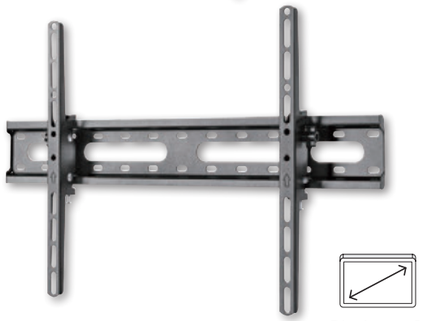

- Für Fernseher von 37" bis 70" und bis zu 45 kg
- Werkzeuglos -12 bis 12° neigbar für optimalen Betrachtungswinkel
- Wandabstand des TVs nur 53 mm
- Hochbelastbare Stahlkonstruktion mit Pulverbeschichtung
- Ansteckbare Wasserwaage im Lieferumfang



Nur 53 mm Wandabstand

TV-Wandhalterung, neigbar

[462280]

Displaygröße	Traglast	Neigbar	Wandabstand	VESA-Standards
32"-70"	**45 kg**	**-12°~+12°**	**53 mm**	**200x200 bis 600x400**



- Robuste, langlebige Stahlkonstruktion
- Einfache, werkzeuglose Anpassung des Neigungswinkels
- Offene Bauform sorgt für Luftzirkulation und einfachen Kabelzugriff
- Einfache Installation, ideal für Heimbereich, Büro oder Gewerbe



TV-Wandhalterung, neigbar, Schwerlast

[461481]

Displaygröße	Traglast	Neigbar	Wandabstand	Horizontal justierbar	VESA-Standards
37"-80"	**80 kg**	**-10°~5°**	**53 mm**	**+3°~-3°**	**200x200 bis 600x400**



- Robuste, langlebige Stahlkonstruktion
- Drehknöpfe für einfaches Neigen und Fixieren
- Offene Bauform sorgt für Luftzirkulation und einfachen Kabelzugriff
- Integrierte Wasserwaage für präzise Ausrichtung



TV-Wandhalterung, neigbar, Schwerlast

[423830]

Displaygröße	Traglast	Neigbar	VESA-Standards
37"-85"	**75 kg**	**-10°~10°**	**200x200 bis 600x400**



- Für Fernseher von 43" bis 90" und bis zu 75 kg, flache und curved
- +5° bis -10° werkzeuglos neigbar, +/-5° schwenkbar sowie nach der Montage +/-6 mm horizontal justierbar für optimalen Betrachtungswinkel
- Äußerst robuste Konstruktion mit 2 mm dickem, verstärktem Stahl und Pulverbeschichtung
- Ansteckbare Wasserwaage im Lieferumfang



Anti-Diebstahl TV-Wandhalterung, neigbar und ausziehbar

[461863]

Displaygröße	Traglast	Neigbar	VESA-Standards
43"-90"	**75 kg**	**+5°~-10°**	**200x200 to 800x400**

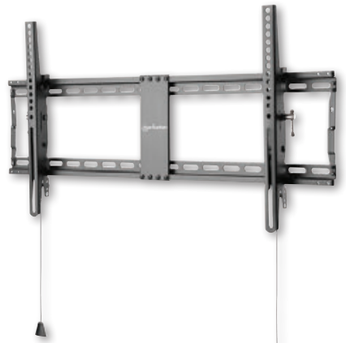

- Für Fernseher von 43" bis 100" und bis zu 70 kg, geeignet für flache und curved Displays
- +3° bis -12° neigbar für den optimalen Betrachtungswinkel
- Äußerst robuste Konstruktion mit 2 mm dickem, verstärktem Stahl und Pulverbeschichtung
- Ansteckbare Wasserwaage im Lieferumfang
- Holds TV 49 mm (1.9 in.) from wall



Flache TV-Wandhalterung, neigbar

[462020]

Displaygröße	Traglast	Neigbar	VESA-Standards
43"-100"	**70 kg**	**+3°~-12°**	**200x200 bis 800x400**



- Für Fernseher von 60" bis 120" und bis zu 120 kg, geeignet für flache und curved Displays
- +10° bis -10° neigbar für den optimalen Betrachtungswinkel
- Äußerst robuste Konstruktion mit 2 mm dickem, verstärktem Stahl und Pulverbeschichtung
- Ansteckbare Wasserwaage im Lieferumfang
- Wandprofil 80 mm



TV-Wandhalterung, Schwerlast, für Großbildschirme, neigbar

[461931]

Displaygröße	Traglast	Neigbar	Wandabstand	VESA-Standards
60"-120"	**120 kg**	**+10°~-10°**	**80 mm**	**50x50 bis 900x600**



- Günstige Wandhalterung für kleinere Flachbildschirme von 13" bis 32" und bis zu 30 kg
- +/-20° neigbar und +/-30° schwenkbar für optimalen Betrachtungswinkel
- Wandprofil 90 mm
- Kompatibel mit kleineren Bildschirmen und 50x50 VESA, daher auch ideal als Monitor-Wandhalterung
- Installation auf nur einem Wandträger



TV-Wandhalterung, neigbar und schwenkbar

[462662]

Displaygröße	Traglast	Neigbar	Schwenkbar	VESA-Standards
13"-32"	**30 kg**	**+20°~-20°**	**+30°~-30°**	**50x50, 75x75, 100x100**



- Schwenkarm mit zwei Gelenken für Fernseher von 23" bis 55" und bis zu 30 kg
- +3° bis -10° neigbar und +/-90° schwenkbar für optimalen Betrachtungswinkel
- Einklappbarer Verlängerungsarm spart Platz bei Nichtnutzung des Fernsehers und ist ideal für Eckeninstallationen
- Kompatibel mit kleineren Bildschirmen und 100x100 VESA, daher auch geeignet als Monitor-Wandhalterung



TV-Wandhalterung mit vollbeweglichem Schwenkarm

[462624]

Displaygröße	Traglast	Neigbar	Schwenkbar	VESA-Standards
23"-55"	**30 kg**	**+3°~-10°**	**+90°~-90°**	**100x100 to 400x400**



- Umfassende Neigbarkeit reduziert Lichtspiegelungen und sorgt für idealen Blickwinkel
- Schwenkarm(e) für maximale Flexibilität
- Robuste, langlebige Stahlkonstruktion
- Integriertes Kabelmanagement für aufgeräumte Kabelführung
- Abnehmbare VESA-Platte für einfache Montage

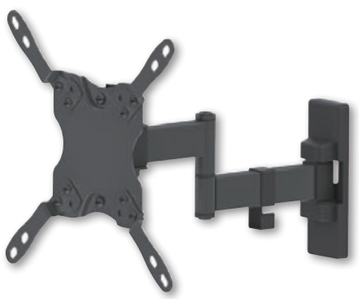

Display-Wandhalterung, vollbeweglich

[461399] Schwenkarm mit einem Gelenk
[461405] Schwenkarm mit zwei Gelenken

Displaygröße	Traglast	Neigbar	Schwenkbar	Horizontal justierbar	Kabel-	VESA-Standards
13"-42"	**20 kg**	**+5°~-12°**	**+90°~-90°**	**+3°~-3°**	**management**	**75x75 bis 200x200**



- Für Fernseher von 32" bis 55" und bis zu 35 kg, geeignet für flache und curved Displays
- +3° bis -15° neigbar, +/-90° schwenkbar sowie nach der Montage +/-3° horizontal justierbar für optimalen Betrachtungswinkels
- Wandprofil 63 bis 358 mm
- Hochbelastbare Stahlkonstruktion mit Pulverbeschichtung
- Ansteckbare Wasserwaage im Lieferumfang
- Integrierte Kabelführung minimiert Kabelgewirr



TV-Wandhalterung, neigbar, schwenkbar und horizontal nachjustierbar

[462419]

Displaygröße	Traglast	Neigbar	Schwenkbar	Horizontal justierbar	Kabel-	VESA-Standards
32"-55"	**35 kg**	**+3°~-15°**	**+90°~-90°**	**+3°~-3°**	**management**	**100x100 bis 400x400**

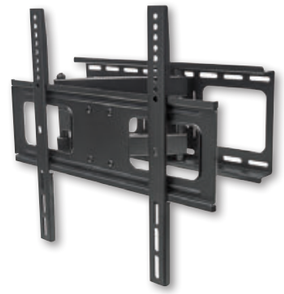

- Umfassende Neigbarkeit reduziert Lichtspiegelungen und sorgt für idealen Blickwinkel
- Schwenkarm(e) für maximale Flexibilität
- Robuste, langlebige Stahlkonstruktion
- Integrierte Wasserwaage für präzise Ausrichtung



TV-Wandhalterung, vollbeweglich

[461252]

Displaygröße	Traglast	Neigbar	Schwenkbar	Horizontal justierbar	Kabel-	VESA-Standards
32"-55"	**50 kg**	**+10°~-20°**	**+90°~-90°**	**+3°~-3°**	**management**	**200x200 bis 400x400**



- Für Fernseher von 37" bis 70" und bis zu 35 kg, geeignet für flache und curved Displays
- +3° bis -15° neigbar, +/-60° schwenkbar sowie nach der Montage +/-3° horizontal justierbar für optimalen Betrachtungswinkel
- Wandprofil 63 bis 358 mm



TV-Wandhalterung, neigbar, schwenkbar und horizontal nachjustierbar

[462426]

Displaygröße	Traglast	Neigbar	Schwenkbar	Horizontal justierbar	Kabel-	VESA-Standards
37"-70"	**35 kg**	**+3°~-15°**	**+60°~-60°**	**+3°~-3°**	**management**	**100x100 bis 600x400**

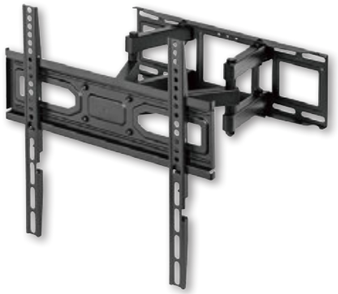

- Für Fernseher von 32" bis 70" und bis zu 40 kg, geeignet für flache und curved Displays
- +3° bis -15° neigbar, +/-60° schwenkbar sowie nach der Montage +/-3° horizontal justierbar für optimalen Betrachtungswinkel
- Wandprofil 67 bis 355 mm



TV-Wandhalterung, neigbar, schwenkbar und horizontal nachjustierbar

[462433]

Displaygröße	Traglast	Neigbar	Schwenkbar	Horizontal justierbar	Wandabstand	Kabel-	VESA-Standards
37"-70"	**40 kg**	**+3°~-15°**	**+60°~-60°**	**+3°~-3°**	**67 to 355 mm**	**management**	**100x100 bis 400x400**



- Umfassende Neigbarkeit reduziert Lichtspiegelungen und sorgt für idealen Blickwinkel
- Schwenkarm(e) für maximale Flexibilität
- Integrierte Wasserwaage für präzise Ausrichtung
- Robuste, langlebige Stahlkonstruktion

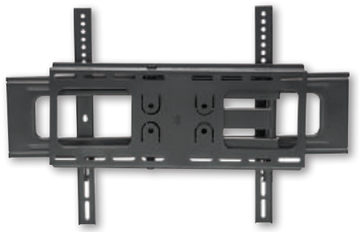

TV-Wandhalterung, vollbeweglich

[461283]

Displaygröße	Traglast	Neigbar	Schwenkbar	Horizontal justierbar	Kabel-	VESA-Standards
37"-70"	**50 kg**	**+10°~-20°**	**+90°~-90°**	**+3°~-3°**	**management**	**200x200 bis 600x400**

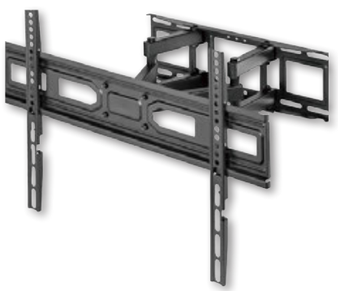

- Für Fernseher von 37" bis 80" und bis zu 40 kg, geeignet für flache und curved Displays
- +3° bis -15° neigbar, +/-60° schwenkbar sowie nach der Montage +/-3° horizontal justierbar für optimalen Betrachtungswinkel
- Wandprofil 67 bis 355 mm

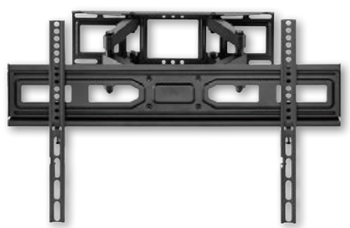

TV-Wandhalterung, neigbar, schwenkbar und horizontal nachjustierbar

[462440]

Displaygröße	Traglast	Neigbar	Schwenkbar	Horizontal justierbar	Kabel-	VESA-Standards
37"-80"	**40 kg**	**+3°~-15°**	**+60°~-60°**	**+3°~-3°**	**management**	**100x100 bis 600x400**

Outdoor TV-Wandhalterungen

Für den Außenbereich mit Elektroplattierung, Pulverbeschichtung und Edelstahlbeschlägen





- Wetterfestes Design beständig gegen Korrosion, Regen und Feuchtigkeit, selbst unter Küstenbedingungen
- Für Fernseher von 37" bis 86" und bis zu 80 kg
- +5° bis -10° neigbar und nach der Montage +/-5 mm horizontal justierbar für optimalen Betrachtungswinkel
- Abschließbare Anti-Diebstahl-Vorrichtung sichert den Fernseher an der Halterung - ideal für den Außeneinsatz und Digital Signage (benötigt Vorhängeschloss, nicht im Lieferumfang)



Outdoor Anti-Diebstahl TV-Wandhalterung, neigbar

[462143]

Displaygröße	Traglast	Neigbar	Wandprofil	Nachjustierbar	VESA-Standards
37"-86"	**80 kg**	**+5°~-10°**	**54 mm**	**+5°~-5 mm**	**200x200 bis 600x400**



- Wetterfestes Design beständig gegen Korrosion, Regen und Feuchtigkeit, selbst unter Küstenbedingungen
- Für Fernseher von 37" bis 86" und bis zu 50 kg
- +10° bis -20° neigbar, +/-60° schwenkbar und nach der Montage +/-3° horizontal justierbar für optimalen Betrachtungswinkel
- Hochwertiger, kalt gewalzter Stahl mit bis zu 2,5 mm Stärke



Outdoor TV-Wandhalterung, vollbeweglich

[462150]

Displaygröße	Traglast	Neigbar	Schwenkbar	Wandprofil	Nachjustierbar	VESA-Standards
37"-86"	**50 kg**	**+10°~-20°**	**+60°~-60°**	**64 to 510 mm**	**+3°~-3°**	**200x200 bis 600x400**



- Schnellverschluss zum Fixieren oder Lösen des TVs
- Schwenkarm(e) für maximale Flexibilität
- Umfassende Neigbarkeit reduziert Lichtspiegelungen und sorgt für idealen Blickwinkel
- Robuste, langlebige Stahlkonstruktion
- Integrierte Wasserwaage für präzise Ausrichtung
- Integriertes Kabelmanagement für aufgeräumte Kabelführung



TV-Wandhalterung, Schwerlast, vollbeweglich

[461290]

Displaygröße	Traglast	Neigbar	Schwenkbar	Horizontal justierbar	Kabel-	VESA-Standards
37"-90"	**75 kg**	**+5°~-15°**	**+60°~-60°**	**+3°~-3°**	**management**	**200x200 bis 800x400**

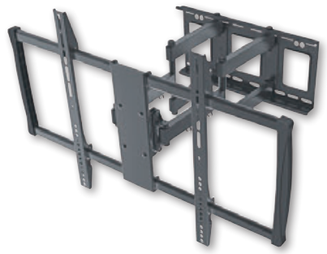

- Einfache Installation, ideal für Heimbereich, Büro oder Gewerbe
- Schwenkarm(e) für maximale Flexibilität
- Robuste, langlebige Stahlkonstruktion
- Integrierte Wasserwaage für präzise Ausrichtung
- Integriertes Kabelmanagement für aufgeräumte Kabelführung
- Schlüsselloch-Aufhängung für einfache Installation

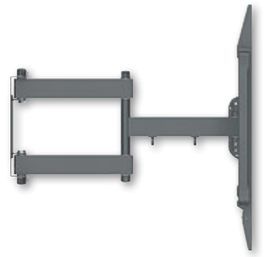

TV-Wandhalterung, Schwerlast, vollbeweglich

[461221]

Displaygröße	Traglast	Neigbar	Schwenkbar	Horizontal justierbar	Kabel-	VESA-Standards
60"-100"	**80 kg**	**+5°~-15°**	**+45°~-45°**	**+3°~-3°**	**management**	**200x200 bis 900x600**



- Für Fernseher von 60" bis 120" und bis zu 120 kg, geeignet für flache und curved Displays
- +5° bis -15° neigbar und +/-60° schwenkbar für optimalen Betrachtungswinkel
- Nach der Montage +/-5° horizontal justierbar für kerzengerade Ausrichtung
- Ansteckbare Wasserwaage im Lieferumfang
- Wandprofil 75 bis 703 mm

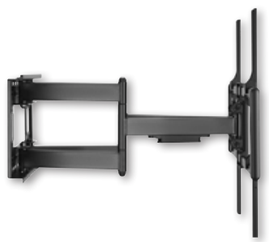

TV-Wandhalterung für Großbildschirme, Schwerlast, vollbeweglich

[462358]

Displaygröße	Traglast	Neigbar	Schwenkbar	Horizontal justierbar	Wandabstand	Kabel-	VESA-Standards
60"-120"	**120 kg**	**+5°~-15°**	**+60°~-60°**	**+5°~-5°**	**75 to 703 mm**	**management**	**200x200 bis 900x600**



TV-Wandhalterung neigbar und schwenkbar

[461306]

- Sicherer Halt für ein Display, flach oder curved
- Stets optimaler Blickwinkel, -15° bis 5° neigbar, ±60° schwenkbar und ±2,5° horizontal anpassbar
- Hochwertige, leichte Aluminiumkonstruktion
- Entspricht VESA-Standards 200x200 bis 400x400 z. B. 200x200, 300x300, 400x200, 400x400
- Trägt Flachbildschirme und Curved Displays von 32″ bis 55"* und bis zu 50 kg



Displaygröße	Traglast	Neigbar	Schwenkbar	Horizontal justierbar	Wandabstand	Kabel-	VESA-Standards
32"-55"	**50 kg**	**+5°~-15°**	**+60°~-60°**	**+2.5°~-2.5°**	**bis zu 635 mm**	**management**	**200x200 bis 400x400**

NEU

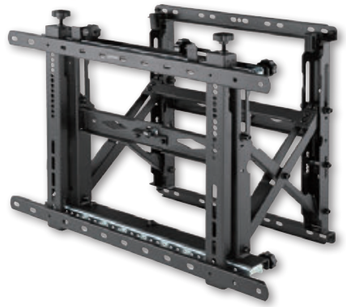

Videowand-Halterung, vollbeweglich und ausziehbar

[462778]

- Für Flachbildfernseher von 45" bis 70" und bis zu 70 kg, zur Integration in eine professionelle Videowandinstallation
- Rändelschrauben für eine werkzeugfreie, nahtlos bündige Positionierung des Bildschirms mit -3 bis 2° Neigung, 13 mm Höhen- und 13,5 mm Tiefenverstellung
- Abschließbare Anti-Diebstahl-Vorrichtung, ideal für Digital Signage (benötigt Vorhängeschloss, nicht im Lieferumfang enthalten)
- Wandprofil 120 mm, optional bis zu 325 mm ausziehbar



Displaygröße	Traglast	Neigbar	Wandabstand	Kabel-	VESA-Standards
45"-70"	**70 kg**	**+2°~-3°**	**120 to 325 mm**	**management**	**200x200 bis 600x400**

NEU

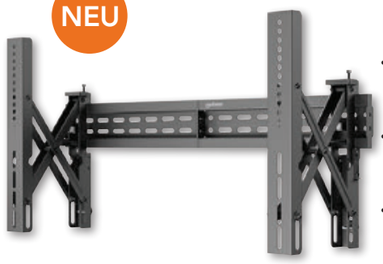

Videowand-Halterung, verstellbar und ausziehbar

[462785]

- Für Flachbildfernseher von 37" bis 80" und bis zu 70 kg, zur Integration in eine professionelle Videowandinstallation
- Nahtlose, bündige Positionierung des Bildschirms durch kleine Anpassungen in Höhe, Tiefe und zur Seite (X-, Y- und Z-Achse)
- Abschließbare Anti-Diebstahl-Vorrichtung, ideal für Digital Signage (benötigt Vorhängeschloss, nicht im Lieferumfang enthalten)
- Wandprofil 78 mm, optional bis zu 220 mm ausziehbar



Displaygröße	Traglast	Horizontal nachjustierbar	Wandabstand	Kabel-	VESA-Standards
37"-80"	**70 kg**	**+3°~-3°**	**78 to 220 mm**	**management**	**200x200 bis 800x400**



TV-Deckenhalterung, Full Motion, Teleskopstange

[423625]

- Teleskopstange ausziehbar für Positionierung auf optimaler Höhe
- Umfassende Neigbarkeit reduziert Lichtspiegelungen und sorgt für idealen Blickwinkel
- 360° Schwenkbarkeit um die Stange sorgt für Rundumsicht
- Integriertes Kabelmanagement für aufgeräumte Kabelführung



Displaygröße **37"-70"**

Traglast **50 kg**

Neigbar **0°~-15°**

Schwenkbar **360°**

Höhenverstellbar **1050-1560 mm**

Anti-Diebstahl

Kabel-**management**

VESA-Standards **200x200 bis 800x400**

Höhenverstellbare TV-Deckenhalterung, neig- und schwenkbar

[462051]

- Für Fernseher von 37" bis 80" und bis zu 50 kg
- +5° bis -25° neigbar für den optimalen Betrachtungswinkel
- Deckenplatte bis zu +/- 60° winkelbar zur Montage an Dachschrägen
- Teleskopstange ausziehbar von 707 bis 1577 mm
- Integrierter Kabelkanal für aufgeräumte Optik





Displaygröße **37"-80"**

Traglast **50 kg**

Neigbar **5°~-25°**

Schwenkbar **+30° - -30°**

Höhenverstellbar **707-1577 mm**

Kabel-**management**

VESA-Standards **200x200 bis 600x400**





TV-Ständer, Ultra Slim

[462044]





Werkzeugloses Neigen
für mühelose Blickwinkeloptimierung

Magnetische Zugriemen
für mühelose Blickwinkeloptimierung

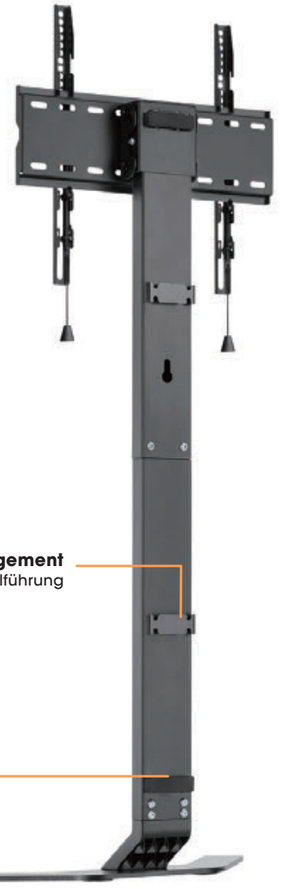

Kabelmanagement
für saubere, aufgeräumte Kabelführung

Gepolsterte Rückseite
vermeidet Kratzer oder Schäden an der Wand



Sicherheitskit im Lieferumfang
Zur Befestigung an der Wand; verhindert Umkippen durch Kinder oder Haustiere

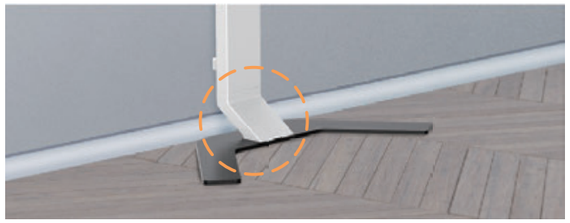

Gewinkelter Standfuß
hält Korpus oberhalb von Sockelleisten für perfekte Stabilität gegen die Wand

Displaygröße **32"-70"**

Traglast **40 kg**

Neigbar **+3°~-10°**

Höhenverstellbar **1057, 1115 & 1173 mm**

Einrast-**verschlüsse**

Kabel-**management**

VESA-Standard **200x200 bis 400x400**





Kompakter TV-Ständer auf Rollen, höhenverstellbar

[462679]

Displaygröße
23"-70"

Traglast
40 kg

Neigbar
+45°~-45°

Höhenverstellbar
580 bis 880 mm

VESA-Standards
200x200 bis 600x400

- Platzsparender mobiler TV-Ständer/Trolley für Fernseher von 23" bis 70" und bis zu 40 kg
- Flaches Profil ideal für Moderationsnotizen auf Bühnen, in Klassenzimmern und bei Podiumsdiskussionen
- Werkzeuglose Höhenverstellung in sieben Stufen: 580, 630, 680, 730, 780, 830 und 880 mm
- 45° werkzeuglos neigbar für optimalen Betrachtungswinkel
- Vier feststellbare Rollen mit robuster Polyurethan-Lauffläche für Mobilität und hohe Traglast

Niedrige Bauform ideal für Bühnen und Foliennotizen bei Präsentationen



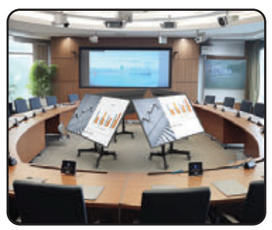









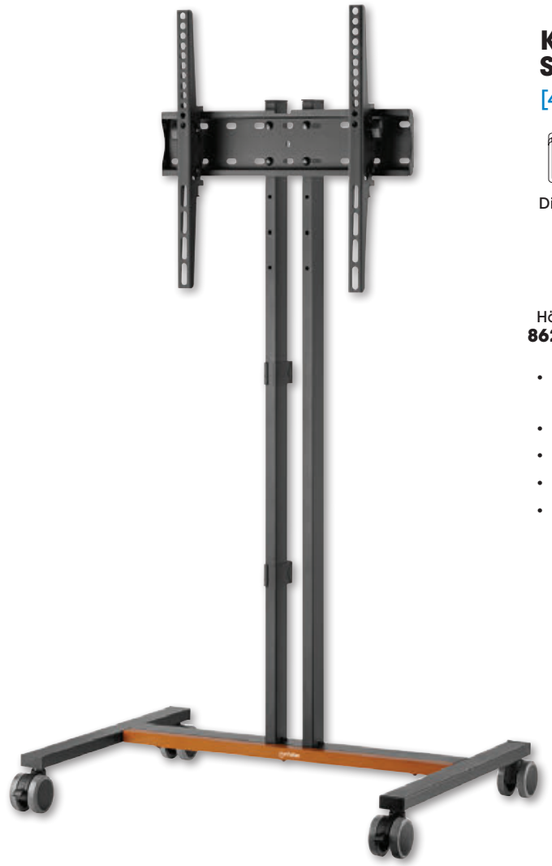

Kompakter TV-Ständer auf Rollen / Standfuß

[462068]

Displaygröße
34"-55"

Traglast
35 kg

Neigbar
+10°~-10°

Höhenverstellbar
862 bis 1024 mm

Kabel-
management

VESA-Standards
200x200 bis 400x400

- Kompakter Trolley / TV-Ständer auf Rollen für Fernseher von 34" bis 55" und bis zu 35 kg
- +/-10° werkzeuglos neigbar für optimalen Betrachtungswinkel
- Höhenverstellbar auf vier Ebenen: 862, 916, 970 und 1024 mm
- Integrierter Kabelkanal für aufgeräumte Optik
- Vier Rollen und vier Gummifüße im Lieferumfang zur Verwendung als Trolley oder TV-Ständer









Ideal für Wohnräume, Büros, Gastronomie, Klassenzimmer, Konferenzräume und andere Gewerbeanwendungen

NEU



Kompakter TV- und Monitorständer auf Rollen neigbar und höhenverstellbar

[462464]

Displaygröße
13"-50"

Traglast
20 kg

Neigbar
+30°~-0°

Höhenverstellbar
1080 bis 1280 mm

Kabel-
management

VESA-Standards
75x75 bis 200x200

- Kompakter, leichter TV-Wagen/Rollwagen für Bildschirme von 13" bis 50" und bis zu 20 kg, geeignet für flache und curved Displays
- Optimale Sicht mit Neigung von 0 bis +30°, Höhenverstellung und 180°-Rotation
- Sechsstufige Höhenverstellung: 1080/1120/1160/1200/1240/1280 mm
- Kompatibel mit kleineren Displays und deren 75x75 VESA, damit auch ideal als Monitorhalterung
- Entspricht VESA-Standards 75x75 bis 200x200 z. B. 75x75, 100x100, 100x200, 200x100, 200x200



Ideal für kleine Büros, kompakte Besprechungsräume, Empfangsbereiche, Messen, Retail oder Heimbereiche mit begrenzten Platzverhältnissen

manhattan



Höhenverstellbarer Multimedia TV-Ständer auf Rollen, Basic Line

[461238]

Displaygröße
37"-70"

Traglast
40 kg

Neigbar
+10°~-10°

Höhenverstellbar
1290 bis 1450 mm

VESA-Standards
200x200 bis 600x400

- Langlebige, robuste Schwerlastrollen
- Höhenverstellbarer Fachboden: Viel Platz für AV-Zubehör
- Neigbarkeit reduziert Lichtspiegelungen und sorgt für idealen Blickwinkel
- Kompakter Lieferzustand
- Höhenverstellbare Kameraablage
- Robuste, langlebige Stahlkonstruktion











NEU



Multimedia TV-Ständer auf Rollen neigbar und höhenverstellbar

[462716]



Displaygröße
37"-70"



Traglast
70 kg



Neigbar
+5°~-10°



Höhenverstellbar
1337, 1384, 1430 mm



VESA-Standards
100x100 bis 600x400

- Preiswerter, vielseitiger TV-Wagen/Rollwagen für Fernseher von 37" bis 70" und bis zu 70 kg
- Optimale Sicht mit Neigung von -10 bis 5° und Höhenverstellbarkeit
- Dreistufige Höhenverstellung: 1337/1384/1430 mm
- Höhenverstellbarer Fachboden für Laptop/AV-Zubehör mit 400 x 230 mm Fläche und Traglast bis zu 5 kg
- Höhenverstellbarer Kamera-Fachboden auf der Oberseite mit 255 x 140 mm Fläche und Traglast bis zu 5 kg, ideal für Videokonferenzen

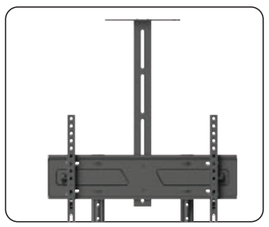









Höhenverstellbarer Multimedia TV-Ständer auf Rollen, Aluminium

[461245]



Displaygröße
37"-70"



Traglast
50 kg



Neigbar
+5°~-12°



Höhenverstellbar
1200-1600 mm

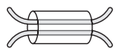

Kabel-
management

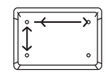

VESA-Standards
200x200 bis 600x400

- Schnellverschluss für mühelose Höhenverstellung
- Leichte Aluminiumkonstruktion für schlanke und attraktive Optik
- Integriertes Kabelmanagement für aufgeräumte Kabelführung
- Umfassende Neigbarkeit reduziert Lichtspiegelungen und sorgt für idealen Blickwinkel
- Fachboden zur Schnellmontage: sorgt für einfache Installation nach der Hauptmontage und ist höhenverstellbar
- Langlebige, robuste Schwerlastrollen



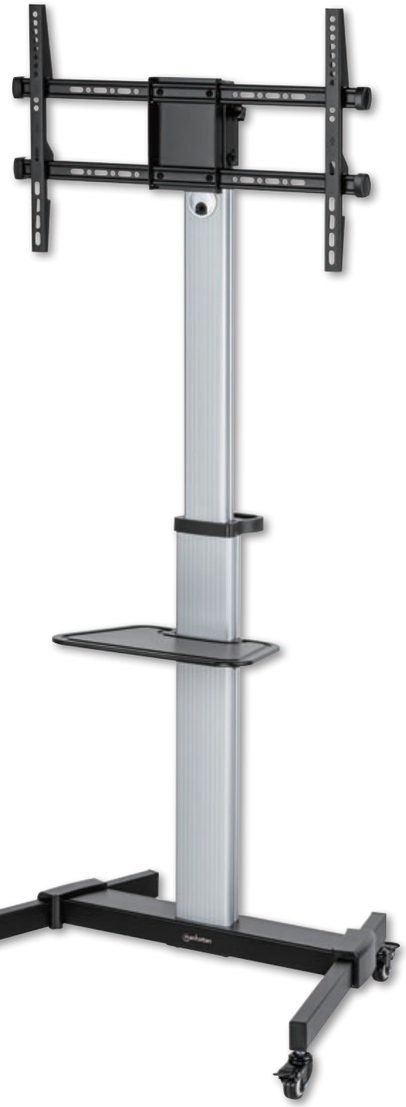

Aluminium Multimedia TV-Ständer auf Rollen

[462327]



Displaygröße
37"-86"



Traglast
50 kg



Neigbar
+5°~-10°



Höhenverstellbar
1200 or 1600 mm



Rotierbar
90°



Kabel-
management

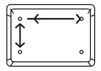

VESA-Standards
200x200 bis 600x400

- Multifunktionaler Trolley / TV-Ständer auf Rollen für Fernseher von 37" bis 86" und bis zu 50 kg
- -10 bis 5° werkzeuglos neigbar für optimalen Betrachtungswinkel
- 90° rotierbar für Displayausrichtung im Hoch- oder Querformat
- Höhenverstellbar von 1200 bis 1600 mm
- Höhenverstellbarer Fachboden für Laptop/AV-Zubehör mit 260 x 400 mm Fläche und Traglast bis zu 5 kg

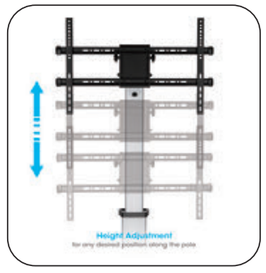

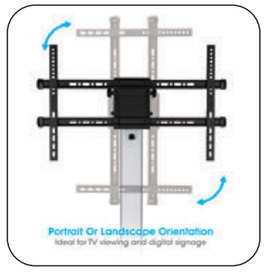

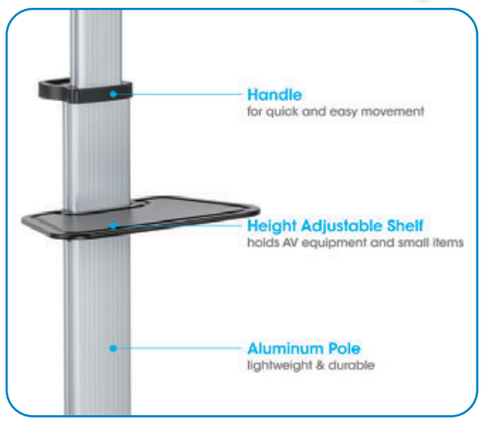





Multimedia TV-Ständer auf Rollen mit extrem hoher Traglast

[462334]



Displaygröße
37"-100"



Traglast
150 kg



Höhenverstellbar
1085 bis 1475 mm

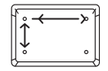

VESA-Standards
200x200 bis 800x600

- Multifunktionaler Trolley / TV-Ständer auf Rollen für Fernseher von 37" bis 100" und bis zu 150 kg
- Höhenverstellbar auf fünf Ebenen: 1085, 1215, 1345, 1410 und 1475 mm
- Fachboden für Laptop/AV-Zubehör mit 490 x 625 mm Fläche und Traglast bis zu 20 kg
- Sockel auch geeignet als Fachboden mit 570 x 1050 mm Fläche für Laptop/AV-Zubehör
- Schwerlast-Konstruktion mit verstärktem Stahl und Pulverbeschichtung







Multimedia TV-Ständer auf Rollen, werkzeuglos höhenverstellbar,

[462693]

Displaygröße
37"-86"

Traglast
70 kg

Neigbar
+5°~-12°

Höhenverstellbar
1120 or 1570 mm

Rotierbar
90°

VESA-Standards
200x200 bis 600x400

- Multifunktionaler Trolley / TV-Ständer auf Rollen für Fernseher von 37" bis 86" und bis zu 70 kg
- Mühelose Höhenverstellung von 1120 bis 1570 mm mit beiliegender Handkurbel
- Höhenverstellbarer Fachboden für Laptop/AV-Zubehör mit 410 x 340 mm Fläche und Traglast bis zu 5 kg
- Höhenverstellbarer Kamera-Fachboden auf der Oberseite mit 285 x 150 mm Fläche und Traglast bis zu 5 kg, ideal für Videokonferenzen
- Integrierte Lochtafel mit 328 x 240 mm Fläche für die Montage von Zubehör wie Streaminggeräten oder Steckdosenleisten

Mühelose Höhenverstellung mit beiliegender Handkurbel

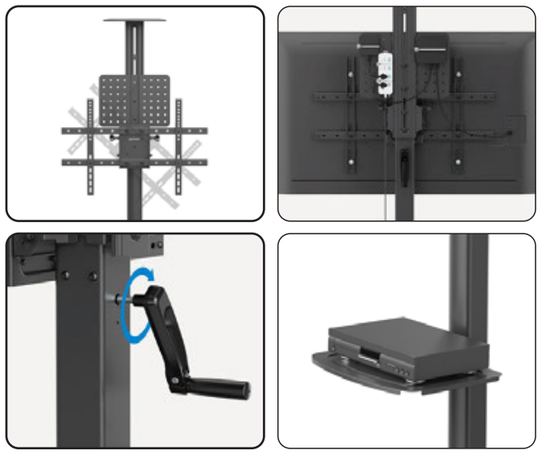



manhattan
Life just got easier.

Bildschirmhalterungen



Multimedia TV-Ständer auf Rollen, werkzeuglos höhenverstellbar

[462709]

Displaygröße
60"-120"

Traglast
120 kg

Höhenverstellbar
1085 bis 1630 mm

VESA-Standards
200x200 bis 1000x600

- Multifunktionaler Trolley / TV-Ständer auf Rollen für Fernseher von 60" bis 120" und bis zu 120 kg
- Mühelose Höhenverstellung von 1180 bis 1630 mm mit beiliegender Handkurbel
- Höhenverstellbarer Fachboden für Laptop/AV-Zubehör mit 410 x 340 mm Fläche und Traglast bis zu 5 kg
- Höhenverstellbarer Kamera-Fachboden auf der Oberseite mit 285 x 150 mm Fläche und Traglast bis zu 5 kg, ideal für Videokonferenzen
- Hochwertige Stahlkonstruktion mit extrem hoher Traglast und Pulverbeschichtung

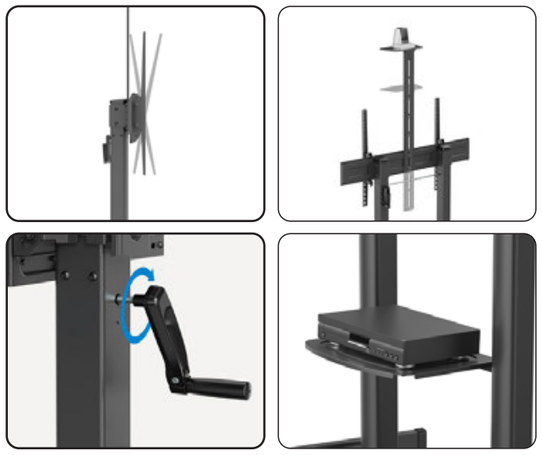





Aluminium Multimedia TV-Ständer auf Rollen, höhenverstellbar

[462563]



Displaygröße
60"-100"



Traglast
80 kg



Neigbar
+5°~-10°



Höhenverstellbar
1200 bis 1600 mm

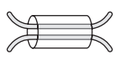

Kabel-
management

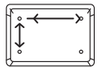

VESA-Standards
400x400 to 1000x600

- Multifunktionaler Trolley / TV-Ständer auf Rollen für Fernseher von 60" bis 100" und bis zu 80 kg
- Höhenverstellbarer Fachboden für Laptop/AV-Zubehör mit 430 x 335 mm Fläche und Traglast bis zu 5 kg
- Kamera-Fachboden auf der Oberseite mit 285 x 150 mm Fläche und Traglast bis zu 5 kg, ideal für Videokonferenzen
- Hochwertige Aluminiumkonstruktion mit hoher Traglast und Pulverbeschichtung
- Vier feststellbare Rollen mit robuster Polyurethan-Lauffläche für Mobilität und hohe Traglast
- Griff an beiden Halterungsstangen für einfaches und bequemes Manövrieren

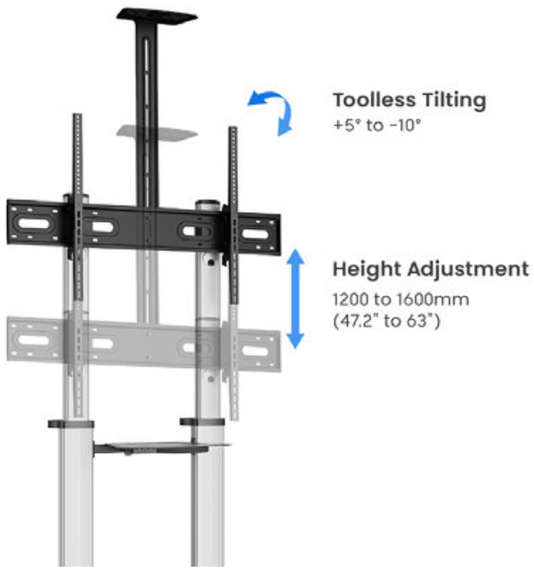





Höhenverstellbarer Multimedia TV-Ständer auf Rollen, Schwerlast, Aluminium

[461672]



Displaygröße
60"-100"



Traglast
100 kg



Neigbar
+5°~-10°



Höhenverstellbar
1200 or 1685 mm

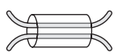

Kabel-
management

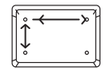

VESA-Standards
400x400 bis 1000x600

- Integriertes Kabelmanagement für aufgeräumte Kabelführung
- Leichte Aluminiumkonstruktion für schlanke und attraktive Optik
- Robuster Stahlfuß
- Praktische Höhenmarkierungen zeigen die aktuelle Höheneinstellung
- Fachboden zur Schnellmontage: sorgt für einfache Installation nach der Hauptmontage und ist höhenverstellbar







Aluminium Multimedia TV-Ständer auf Rollen mit extrem hoher Traglast für Großbildschirme

[462341]

Displaygröße **70"-120"**

Traglast **140 kg**

Neigbar **+5°~-10°**

Höhenverstellbar **1250 bis 1600 mm**

Kabel-**management**

VESA-Standards **200x200 bis 1000x600**

- Multifunktionaler Trolley / TV-Ständer auf Rollen für Fernseher von 70" bis 120" und bis zu 140 kg
- -10 bis 5° neigbar für optimalen Betrachtungswinkel
- Höhenverstellbar von 1250 bis 1600 mm
- Höhenverstellbarer Fachboden für Laptop/AV-Zubehör mit 330 x 510 mm Fläche und Traglast bis zu 5 kg
- Kamera-Fachboden auf der Oberseite mit 140 x 254 mm Fläche und Traglast bis zu 5 kg, ideal für Videokonferenzen





NEU



Motorisierter Multimedia TV-Ständer auf Rollen elektrisch höhenverstellbar

[462457]

Displaygröße **55"-100"**

Traglast **120 kg**

Neigbar **+5°~-10°**

Höhenverstellbar **1100 bis 1600 mm**

Kabel-**management**

VESA-Standards **200x200 bis 800x600**

- Motorisierter TV-Ständer/Rollwagen für Fernseher von 55" bis 100" und bis 120 kg
- Mühelose Höhenverstellung von 1100 bis 1600 mm (43,3 bis 63 Zoll) mit der beiliegenden Fernbedienung
- -10 bis 5° neigbar für optimalen Blickwinkel und weniger Sonnenblendungen
- Fachboden für Laptop/AV-Zubehör mit 430 x 335 mm Fläche und Traglast bis zu 5 kg
- Kamera-Fachboden auf der Oberseite mit 285 x 150 mm Fläche und Traglast bis zu 5 kg, ideal für Videokonferenzen





NEU



TV-Wandhalterung, höhenverstellbar mit werkzeuglosem Lift&Lock-System

[462723]

Screen Size
55"-75"

Weight Capacity
35 to 65 kg

Height Adjustable
400 mm

VESA Compatible
200x200 to 600x600

- Für Fernseher von 55" bis 75" und 35 bis 65 kg
- Bewegen Sie Ihren Bildschirm einfach per Hand nach oben oder unten - ohne Motor oder Kurbel
- 400 mm Höhenverstellbereich
- Kompaktes Design lässt sich vollständig hinter dem Fernseher verbergen
- Wandprofil 96 mm



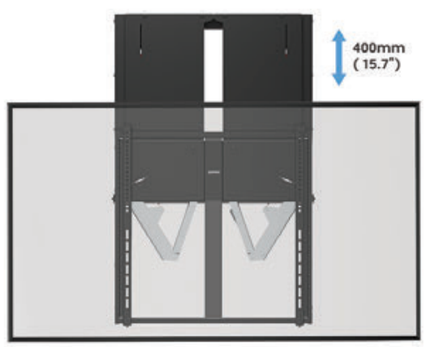



NEU



TV-Ständer auf Rollen, höhenverstellbar mit werkzeuglosem Lift&Lock-System

[462730]

Screen Size
50"-100"

Weight Capacity
35 to 80 kg

Height Adjustable
1240 to 1560 mm

Kabel-
management

VESA Compatible
200x200 to 1000x600

- Flexibler TV-Ständer/Rollwagen für Fernseher von 50" bis 100" und 35 bis 80 kg
- Bewegen Sie Ihren Bildschirm einfach per Hand nach oben oder unten - ohne Motor oder Kurbel
- Höhenverstellbar von 1240 bis 1560 mm
- Weiße Schutzblende verhindert eingeklemmte Finger und verdeckt den Hebemechanismus für eine saubere Optik
- Verriegelungsknopf arretiert den Bildschirm sicher in der gewünschten Höhe





Beamerhalterungen

Für Decke und Wand



Decken- und Wandhalterung für Beamer

[461207]

- Sicherer Halt für einen Beamer bis zu 20 kg
- +15 ~ -15° neigbar, +8 ~ -8° schwenkbar
- Multifunktionsdesign geeignet für Wand- und Deckenmontage
- Ideal für Büro-, Heim- und Gewerbeanwendungen



Traglast	Montagebereich	Neigbar	Schwenkbar	Höhenverstellbar
20 kg	**Ø 225-316 mm**	**+15°~-15°**	**+8°~-8°**	**430-650 mm**



Höhenverstellbare Beamer-Deckenhalterung mit besonders hoher Traglast

[462686]

- Deckenplatte 0 bis 90° winkelbar zur Montage an Decken und Dachschrägen
- Drehgelenk bietet maximale Flexibilität
- Abnehmbare VESA-Platte mit Schnellverschluss zum einfachen Einhängen und Befestigen Ihres Beamers
- Integrierter Kabelkanal für aufgeräumte Optik
- Hochbelastbare Stahlkonstruktion mit Pulverbeschichtung



Für Decken und Dachschrägen

Traglast	Montagebereich	Neigbar	Schwenkbar	Höhenverstellbar
35 kg	**Ø 130-470 mm**	**+20°~-20°**	**360°**	**745-1145 mm**



Deckenhalterung für Beamer

[461184]

- 360° Schwenkbarkeit für Rundumsicht
- Verstellbare Trägerarme geeignet für die meisten Beamermodelle
- Integriertes Kabelmanagement für aufgeräumte Kabelführung
- Robuste, langlebige Stahlkonstruktion



Traglast	Montagebereich	Neigbar	Schwenkbar	Höhenverstellbar
13,5 kg	**Ø 54-320 mm**	**+15°~-15°**	**+15°~-15°**	**150 mm**



Höhenverstellbarer Ständer für Laptop und Tablet

[462129] Ergonomische Ablage für Laptops und andere Geräte von 10" bis 15,6" und bis zu 5 kg, ausklappbar in fünf Neigungswinkeln, schwarz





Abschließbarer Tischständer und Halterung zur Wandmontage für Tablet und iPad

[462112] Sicherer Anti-Diebstahl-Standfuß für Tablets von 7,9" bis 11", 360° rotierbar, +/- 70° neigbar, 330° schwenkbar, Schloss mit zwei Schlüsseln, schwarz







Anti-Diebstahl-Tischständer mit Halterung für Tablet und iPad

[406352] Universeller, abschließbarer Theken-Standfuß für Tablets von 7,9" bis 11", 360° rotierbar, +20° bis -110° neigbar, freistehend, weiß







Anti-Diebstahl-Bodenständer mit Halterung für Tablet und iPad

[406345] Höhenverstellbarer, abschließbarer Boden-Standfuß für Tablets von 7,9" bis 11", 360° rotierbar, +20° bis -110° neigbar, freistehend, weiß

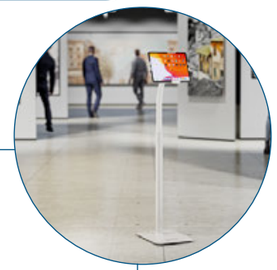



Ladelösungen für Klassenräume und Gastronomie





Schulen



Universitäten



Büros



Hotels



Restaurants



Bars & Cafés



Fitnessstudios



Arztpraxen

Ob Schüler oder Mitarbeiter, ob Kunde oder Gast – wir alle schätzen eine **sichere Lademöglichkeit für unsere mobilen Geräte.** Ladeschränke von Manhattan geben Ihnen diese Chance in Bildungseinrichtungen und Gastronomie: Abschließbare Lagerplätze, an denen Sie Handys, Tablets, Chromebooks und Laptops sicher aufbewahren und gleichzeitig laden können.

Das reduziert Ausfallzeiten und vereinfacht den täglichen Einsatz für Lehrer, Dozenten und IT-Teams – insbesondere, wenn Tablets für mehrere Klassen und zu jedem Unterricht einsatzbereit sein müssen. **Unsere Ladelösungen machen digitales Lernen zuverlässiger und die Organisation deutlich einfacher.**

In Restaurants, Veranstaltungsstätten und anderen **Gastronomiebereichen** machen Sie den **Aufenthalt mit Handy-Lademöglichkeiten angenehmer** – ein Mehrwert, den Ihre Gäste nicht erwarten, aber sicher sehr gerne in Anspruch nehmen.

Bild	Art.#	Lade-ports	Geeignete Geräte	Alternatives Modell	Max.Output pro Port	Schloss	Platzierung	Seite
	181297	7x USB-C PD	Laptop, Tablet, Chromebook bis zu 16"	-	65W	Schlüssel	Desktop oder Wand-montage	120
	181488	10 x USB-C PD	Tablet, Chrome-book bis zu 14"	#181266 für Laptops	30W	Schlüssel oder PIN-Code	Desktop	122
	181266	12 x USB-C PD	Laptop, Tablet, Chromebook bis zu 16"	#181488 für Handys & Tablets	65W	Schlüssel oder PIN-Code	Desktop, Wandmon-tage oder Rollen	124
	181495	20 x USB-C PD	Tablet, Chrome-book bis zu 14"	#181273 für Laptops	30W	Schlüssel oder PIN-Code	Auf Rollen	126
	181471	30 x USB-C PD	Tablet, Chrome-book bis zu 14"	#181273 für Laptops	30W	Schlüssel oder PIN-Code	Auf Rollen	128
	181273	30 x USB-C PD	Laptop, Tablet, Chromebook bis zu 16"	#181471 für Tablets & Chrome-books	65W	Schlüssel oder PIN-Code	Auf Rollen	130
	102353	32 x USB-C PD	Tablet, Chrome-book bis zu 16"	-	18W	Schlüssel	Auf Rollen	132
	181310	11 x USB-C PD	Laptop, Tablet, Chromebook bis zu 17,3"	-	65W	Nutzer-definierter PIN-Code	Wand- oder Boden-montage	134
	181327	16 x USB-C PD	Laptop, Tablet, Chromebook bis zu 17,3"	#181334 für Handys & Tablets	65W	Nutzer-definierter PIN-Code	Wand- oder Boden- mon-tage	136
	181334	16 x USB-C PD	Handy,Tablet bis zu 11"	#181327 für Laptops	30W	Nutzer-definierter PIN-Code	Wand- oder Boden- mon-tage	138
	181280	7x AC	Laptop, Tablet, Chromebook bis zu 16"	-	-	Schlüssel	Desktop oder Wand- mon-tage	140
	181204 181211	10 x AC	Laptop, Tablet, Chromebook bis zu 16"	-	-	Schlüssel	Desktop oder Wand- mon-tage	142
	181129 181105	20 x AC	Laptop, Tablet, Chromebook bis zu 16"	-	-	Schlüssel	Füße oder Rollen	144
	181198 181174 181433	30 x AC	Laptop, Tablet, Chromebook bis zu 16"	-	-	Schlüssel	Auf Rollen	146

7-Port USB-C Desktop Ladeschrank - 65W pro Port

[181297] USB-C PD Schnellladestation mit sieben Fächern für Laptops und andere Geräte bis 16", abschließbar mit Schlüssel, 315 W Gesamtleistung, Überspannungsschutz, Wandmontage-Option









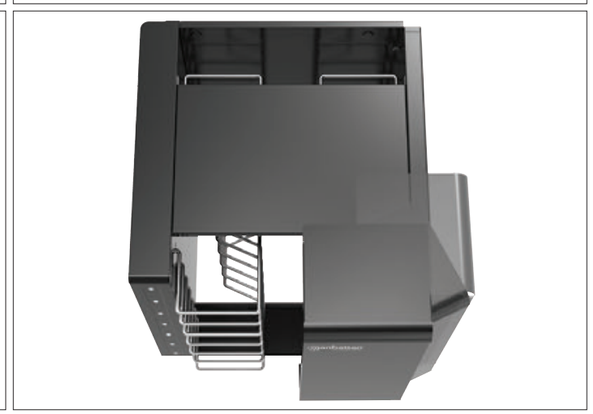

USB-C Ladeschränke

Artikelnummer	**181297**
Gerätefächer	7
Geeignete Geräte	Tablet / Chromebook / Laptop bis zu 16"
Ladeports	7 x USB-C Power Delivery
Max. Ausgangsleistung pro USB-Port	65W
Fachabmessungen (mm)	402 (T) x 290 (B) x 50 (H)
Integrierte Kabelführungen	✓
Ladekabel im Lieferumfang	✓
Schloss	Schlüssel
Stromeingang	IEC320 C14
Wandmontage	✓
Stapelbar	✗
Rollen im Lieferumfang	✗
Platzierung / Installation	Desktop oder Wandmontage
Externe Gehäuseabmessungen (mm)	410 (D) x 363 (W) x 404 (H)
Nettogewicht	12 kg

Alle Produkteigenschaften, Downloads und Spezifikationen finden Sie auf manhattanproducts.de

10-Port USB-C Desktop Ladeschrank - 30W pro Port

[181488] USB-C PD-Schnellladestation mit 10 Fächern für Geräte bis zu 14" wie Tablets, Chromebooks, Smartphones und MacBook Airs/Neos, abschließbar mit Schlüssel oder PIN-Code, 320 W gesamt, Mehrfachschutzsystem











Artikelnummer	181488
Gerätefächer	10
Geeignete Geräte	Tablet / Chromebook bis zu 14"
Ladeports	10 x USB-C Power Delivery
Max. Ausgangsleistung pro USB-Port	30W
Fachabmessungen (mm)	330 (T) x 25 (B) x 235 (H)
Integrierte Kabelführungen	✓
Ladekabel im Lieferumfang	✓
Schloss	Schlüssel oder PIN-Code
Stromeingang	IEC320 C14
Wandmontage	✗
Stapelbar	✗
Rollen im Lieferumfang	✗
Platzierung / Installation	Desktop
Externe Gehäuseabmessungen (mm)	405 (T) x 463 (B) x 354 (H)
Nettogewicht	34 kg

Für Laptops empfehlen wir Modell #181266 *mit 65 W pro Port und Fächerabmessungen für Geräte bis zu 16"*
– mehr auf Seite 124-125.

USB-C Ladeschränke

12-Port USB-C Desktop Ladeschrank - 65W pro Port

[181266] USB-C PD Schnellladestation mit zwölf Fächern für Laptops und andere Geräte bis 16", abschließbar mit Schlüssel oder PIN-Code, 780 W Gesamtleistung, Überspannungsschutz, Rollen im Lieferumfang zur Verwendung als Ladewagen











USB-C Ladeschränke

Artikelnummer	181266
Gerätefächer	12
Geeignete Geräte	Tablet / Chromebook / Laptop bis zu 16"
Ladeports	12 x USB-C Power Delivery
Max. Ausgangsleistung pro USB-Port	65W
Fachabmessungen (mm)	395 (D) x 32.5 (W) x 290 (H)
Integrierte Kabelführungen	✓
Ladekabel im Lieferumfang	✓
Schloss	Schlüssel oder PIN-Code
Stromeingang	IEC320 C14
Wandmontage	✓
Stapelbar	✗
Rollen im Lieferumfang	✓
Platzierung / Installation	Desktop, Wandmontage oder Boden / Rollen
Externe Gehäuseabmessungen (mm)	440 (D) x 600 (W) x 410 (H)
Nettogewicht	25 kg

Laden Sie nur Handys und Tablets, dann empfehlen wir Modell #181488 *mit 30 W pro Port und Fächerabmessungen für Geräte bis zu 14"* ***– mehr auf Seite 122-123.***

Alle Produkteigenschaften, Downloads und Spezifikationen finden Sie auf manhattanproducts.de

20-Port USB-C Ladeschrank auf Rollen - 30W pro Port

[181495] USB-C PD Schnellladestation als Ladewagen mit 20 Fächern für Geräte bis zu 14" wie Tablets, Chromebooks, Handys und MacBook Airs/Neos, abschließbar mit Schlüssel oder PIN-Code, 640 W gesamt, Mehrfachschutzsystem











Artikelnummer	181495
Gerätefächer	20
Geeignete Geräte	Handy / Tablet / Chromebook bis zu 14"
Ladeports	20 x USB-C Power Delivery
Max. Ausgangsleistung pro USB-Port	30W
Fachabmessungen (mm)	330 (D) x 25 (W) x 235 (H)
Integrierte Kabelführungen	✓
Ladekabel im Lieferumfang	✓
Schloss	Schlüssel oder PIN-Code
Stromeingang	IEC320 C14
Wandmontage	✗
Stapelbar	✗
Rollen im Lieferumfang	✓
Platzierung / Installation	Boden / Rollen
Externe Gehäuseabmessungen (mm)	490 (D) x 432 (W) x 752 (H)
Nettogewicht	39 kg

USB-C Charging Cabinets

30-Port USB-C Ladeschrank auf Rollen - 30W pro Port

[181471] USB-C PD Schnellladestation als Ladewagen mit 30 Fächern für Geräte bis zu 14" wie Tablets, Chromebooks, Handys und MacBook Airs/Neos, abschließbar mit Schlüssel oder PIN-Code, 960 W gesamt, Überspannungsschutz











Artikelnummer	181471
Gerätefächer	30
Geeignete Geräte	Handy / Tablet / Chromebook bis zu 14"
Ladeports	30 x USB-C Power Delivery
Max. Ausgangsleistung pro USB-Port	30W
Fachabmessungen (mm)	330 (D) x 25 (W) x 235 (H)
Integrierte Kabelführungen	✓
Ladekabel im Lieferumfang	✓
Schloss	Schlüssel oder PIN-Code
Stromeingang	IEC320 C14
Wandmontage	✗
Stapelbar	✗
Rollen im Lieferumfang	✓
Platzierung / Installation	Boden / Rollen
Externe Gehäuseabmessungen (mm)	490 (D) x 432 (W) x 1033 (H)
Nettogewicht	59 kg

Für Laptops empfehlen wir Modell #181273 mit 65 W pro Port und Fächerabmessungen für Geräte bis zu 16" *– mehr auf Seite 130-131.*

USB-C Ladeschränke

30-Port USB-C Ladeschrank auf Rollen - 65W pro Port

[181273] USB-C PD Schnellladestation als Ladewagen mit 30 Fächern für Laptops und andere Geräte bis 16", abschließbar mit Schlüssel oder PIN-Code, 1920 W Gesamtleistung, Überspannungsschutz











Artikelnummer	181273
Gerätefächer	30
Geeignete Geräte	Tablet / Chromebook / Laptop bis zu 16"
Ladeports	30 x USB-C Power Delivery
Max. Ausgangsleistung pro USB-Port	65W
Fachabmessungen (mm)	400 (D) x 34 (W) x 275 (H)
Integrierte Kabelführungen	✓
Ladekabel im Lieferumfang	✓
Schloss	Schlüssel oder PIN-Code
Stromeingang	IEC320 C14
Wandmontage	✗
Stapelbar	✗
Rollen im Lieferumfang	✓
Platzierung / Installation	Boden / Rollen
Externe Gehäuseabmessungen (mm)	555 (D) x 575 (W) x 1150 (H)
Nettogewicht	78 kg

Laden Sie nur Handys und Tablets, dann empfehlen wir Modell #181471 *mit 30 W pro Port und Fächerabmessungen für Geräte bis zu 14"* ***– mehr auf Seite 128-129.***

USB-C Ladeschränke

32-Port USB-C Ladeschrank auf Rollen - 18W pro Port

[102353] USB-C PD Schnellladestation als Ladewagen mit 32 geräumigen Fächern für Chromebooks, Handys und Tablets bis zu 16", 576 W gesamt, bis zu 18 W pro Port, Überspannungsschutz, integrierter Lüfter, Metallgehäuse











Artikelnummer	102353
Gerätefächer	32
Geeignete Geräte	Tablet / Chromebook bis zu 16"
Ladeports	32 x USB-C Power Delivery
Max. Ausgangsleistung pro USB-Port	18W
Fachabmessungen (mm)	404 (D) x 27.6 (W) x 283 (H) mm
Integrierte Kabelführungen	✓
Ladekabel im Lieferumfang	✗
Schloss	Schlüssel
Stromeingang	IEC320 C20
Wandmontage	✗
Stapelbar	✗
Rollen im Lieferumfang	✓
Platzierung / Installation	Boden / Rollen
Externe Gehäuseabmessungen (mm)	504 (D) x 639 (W) x 984 (H)
Nettogewicht	65 kg

USB-C Ladeschränke

Alle Produkteigenschaften, Downloads und Spezifikationen finden Sie auf manhattanproducts.de

USB-C Ladeschrank mit 11 Schließfächern - 65W pro Port

[181310] Schnellladestation mit elf PIN-gesicherten Fächern für Laptops und andere Geräte bis 17,3", inklusive 16 USB-C PD-Kabel, Touchscreen-Zugang für individuelle Selbstbedienung, 500 W Gesamtleistung, Überspannungsschutz, Wand- oder Bodenmontage











Artikelnummer	181310
Gerätefächer	11
Geeignete Geräte	Tablet / Chromebook / Laptop bis zu 17,3"
Ladeports	11 x USB-C Power Delivery
Max. Ausgangsleistung pro USB-Port	65W
Fachabmessungen (mm)	448 (D) x 328 (W) x 120 (H)
Integrierte Kabelführungen	✓
Ladekabel im Lieferumfang	✓
Schloss	Jedes Fach abschließbar per persönlicher PIN an Touchscreen
Stromeingang	IEC320 C14
Wandmontage	✓
Stapelbar	✗
Rollen im Lieferumfang	✗
Platzierung / Installation	Wandmontage oder Bodenmontage mit optionalem Sockel
Externe Gehäuseabmessungen (mm)	330 (D) x 640 (W) x 1490 (H)
Nettogewicht	49 kg

Für sichere, erhöhte Bodenmontage und sauberes Kabelmanagement, ***empfehlen wir den Anti-Diebstahl-Sockel #181303 – mehr auf Seite 148.***

USB-C Ladeschränke mit Schließfächern

USB-C Ladeschrank mit 16 Schließfächern - 65W pro Port

[181327] Schnellladestation mit 16 PIN-gesicherten Fächern für Laptops und andere Geräte bis 17,3", inklusive 16 USB-C PD-Kabel, Touchscreen-Zugang für individuelle Selbstbedienung, 700 W Gesamtleistung, Überspannungsschutz, Wand- oder Bodenmontage









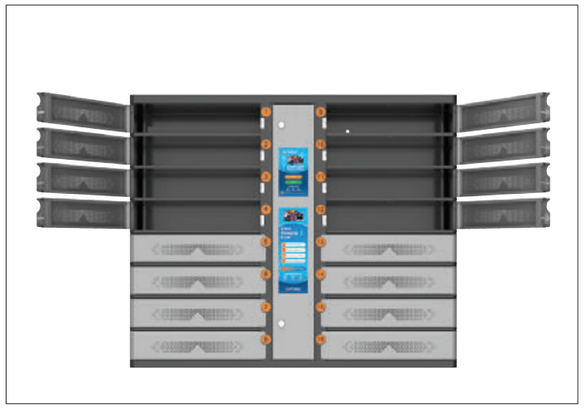

Artikelnummer	181327
Gerätefächer	16
Geeignete Geräte	Tablet / Chromebook / Laptop bis zu 17,3"
Ladeports	16 x USB-C Power Delivery
Max. Ausgangsleistung pro USB-Port	65W
Fachabmessungen (mm)	328 (D) x 428 (W) x 100 (H)
Integrierte Kabelführungen	✓
Ladekabel im Lieferumfang	✓
Schloss	Jedes Fach abschließbar per persönlicher PIN an Touchscreen
Stromeingang	IEC320 C14
Wandmontage	✓
Stapelbar	✗
Rollen im Lieferumfang	✗
Platzierung / Installation	Wandmontage oder Bodenmontage mit optionalem Sockel
Externe Gehäuseabmessungen (mm)	331 (D) x 1126 (W) x 937 (H)
Nettogewicht	60 kg

Laden Sie nur Handys und Tablets, dann empfehlen wir Modell #181334 mit 30 W pro Port und Fächerabmessungen für Geräte bis zu 11" ***– mehr auf Seite 138-139.***

Für sichere, erhöhte Bodenmontage und sauberes Kabelmanagement, ***empfehlen wir den Anti-Diebstahl-Sockel #181358*** ***– mehr auf Seite 148.***

USB-C Ladeschränke mit Schließfächern

USB-C Ladeschrank mit 16 Schließfächern für Handys - 30W per Port

[181334] Schnellladestation mit 16 PIN-gesicherten Fächern für Handys, Tablets und andere Geräte bis 11", inklusive 16 USB-C PD-Kabel, Touchscreen-Zugang für individuelle Selbstbedienung, 500 W Gesamtleistung, Überspannungsschutz, Wand- oder Bodenmontage











USB-C Ladeschränke mit Schließfächern

Artikelnummer	181334
Gerätefächer	16
Geeignete Geräte	Handy / Tablet bis zu 11"
Ladeports	16 x USB-C Power Delivery
Max. Ausgangsleistung pro USB-Port	30W
Fachabmessungen (mm)	328 (D) x 220 (W) x 100 (H)
Integrierte Kabelführungen	✓
Ladekabel im Lieferumfang	✓
Schloss	Jedes Fach abschließbar per persönlicher PIN an Touchscreen
Stromeingang	IEC320 C14
Wandmontage	✓
Stapelbar	✗
Rollen im Lieferumfang	✗
Platzierung / Installation	Wandmontage oder Bodenmontage mit optionalem Sockel
Externe Gehäuseabmessungen (mm)	331 (D) x 670 (W) x 937 (H)
Nettogewicht	43 kg

Für Laptops empfehlen wir Modell #181327 mit 65 W pro Port und Fächerabmessungen für Geräte bis zu 17,3"
– mehr auf Seite 136-137

Für sichere, erhöhte Bodenmontage und sauberes Kabelmanagement, ***empfehlen wir den Anti-Diebstahl-Sockel #181341 – mehr auf Seite 148.***

Alle Produkteigenschaften, Downloads und Spezifikationen finden Sie auf manhattanproducts.de

Desktop Ladeschrank mit 7 Steckdosen

[181280] Europäische CEE 7/3-Steckdosen, sieben Fächer für Geräte bis 16", abschließbar mit Schlüssel, 250 Joule Überspannungsschutz, Wandmontage-Option









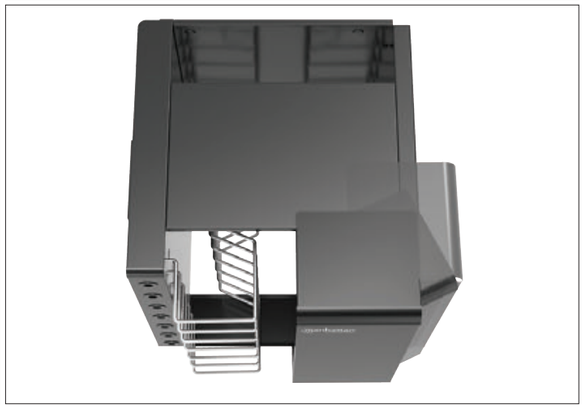

Artikelnummer	181280
Gerätefächer	7
Geeignete Geräte	Tablet / Chromebook / Laptop bis zu 16"
Ladeports	7 x Steckdose
Max. Ausgangsleistung pro USB-Port	-
Fachabmessungen (mm)	402 (D) x 290 (W) x 50 (H)
Integrierte Kabelführungen	✓
Ladekabel im Lieferumfang	
Schloss	Schlüssel
Stromeingang	Integriertes EU-Netzkabel
Wandmontage	✓
Stapelbar	✗
Rollen im Lieferumfang	✗
Platzierung / Installation	Desktop oder Wandmontage
Externe Gehäuseabmessungen (mm)	410 (D) x 363 (W) x 404 (H)
Nettogewicht	13 kg

Ladeschränke mit Steckdosen

Desktop Ladeschrank mit 10 Steckdosen

[181204 EU] [181211 UK] Europäische CEE 7/3-Steckdosen, zehn Fächer für Geräte bis 16", abschließbar mit Schlüssel, 220 Joule Überspannungsschutz











Artikelnummer	181204 (EU) 181211 (UK)
Gerätefächer	10
Geeignete Geräte	Tablet / Chromebook / Laptop bis zu 16"
Ladeports	10 x Steckdose
Max. Ausgangsleistung pro USB-Port	-
Fachabmessungen (mm)	430 (D) x 35 (W) x 272 (H)
Integrierte Kabelführungen	✓
Ladekabel im Lieferumfang	✗
Schloss	Schlüssel
Stromeingang	IEC320 C14
Wandmontage	✓
Stapelbar	✓
Rollen im Lieferumfang	✗
Platzierung / Installation	Desktop oder Wandmontage
Externe Gehäuseabmessungen (mm)	510 (D) x 526 (W) x 525 (H)
Nettogewicht	25 kg

Ladeschränke mit Steckdosen

Ladeschrank auf Rollen mit 20 Steckdosen

[181129 EU] [181105 UK] Europäische CEE 7/3-Steckdosen, geräumige Fächer für Geräte bis zu 16", abschließbar, Ladewagen mit Überspannungsschutz











Abb.: EU-Version

Artikelnummer	181129 (EU) 181105 (UK)
Gerätefächer	20
Geeignete Geräte	Tablet / Chromebook / Laptop bis zu 16"
Ladeports	20 x Steckdose
Max. Ausgangsleistung pro USB-Port	-
Fachabmessungen (mm)	400 (D) x 27 (W) x 275 (H)
Integrierte Kabelführungen	✓
Ladekabel im Lieferumfang	✗
Schloss	Schlüssel
Stromeingang	IEC320 C14
Wandmontage	✗
Stapelbar	✗
Rollen im Lieferumfang	✓
Platzierung / Installation	Desktop / Rollen oder Füße
Externe Gehäuseabmessungen (mm)	605 (D) x 765 (W) x 470 (H)
Nettogewicht	33 kg

Ladeschränke mit Steckdosen

Ladeschrank auf Rollen mit 30 Steckdosen

[181198 EU, schwarz], [181174 UK, schwarz], [181433 UK, weiß] Europäische CEE 7/3-Steckdosen, geräumige Fächer für Geräte bis zu 15,6", abschließbar, Ladewagen mit Überspannungsschutz











Abb.: EU-Version

Artikelnummer	181198 (Schwarz)  181174 (Schwarz) 181433 (Weiß) 
Gerätefächer	30
Geeignete Geräte	Tablet / Chromebook / Laptop bis zu 16"
Ladeports	30 x Steckdose
Max. Ausgangsleistung pro USB-Port	-
Fachabmessungen (mm)	400 (D) x 34 (W) x 275 (H)
Integrierte Kabelführungen	✓
Ladekabel im Lieferumfang	✗
Schloss	Schlüssel
Stromeingang	IEC320 C14
Wandmontage	✗
Stapelbar	✗
Rollen im Lieferumfang	✓
Platzierung / Installation	Boden / Rollen
Externe Gehäuseabmessungen (mm)	605 (D) x 575 (W) x 1045
Nettogewicht	57.5 kg

Ladeschränke mit Steckdosen

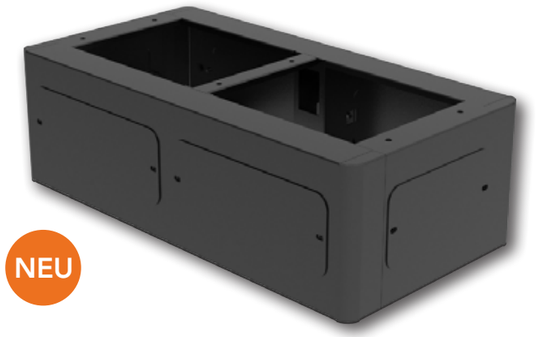



Anti-Diebstahl-Sockel für Ladeschrank mit 11 Schließfächern (#181310)

[181303] Untersatz für sichere, erhöhte Bodenmontage und sauberes Kabelmanagement, 330 (T) x 640 (B) x 200 (H) mm, schwarz





Anti-Diebstahl-Sockel für Ladeschrank mit 16 Schließfächern (#181334)

[181341] Untersatz für sichere, erhöhte Bodenmontage und sauberes Kabelmanagement, 330 (T) x 670 (B) x 200 (H) mm, schwarz

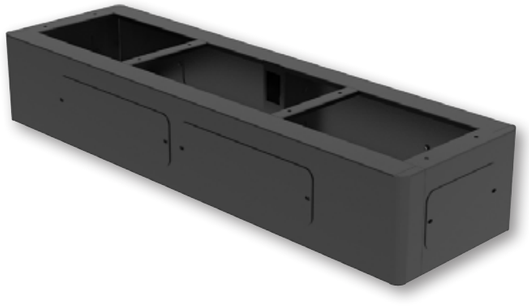



Anti-Diebstahl-Sockel für Ladeschrank mit 16 Schließfächern (#181327)

[181358] Untersatz für sichere, erhöhte Bodenmontage und sauberes Kabelmanagement, 330 (T) x 1126 (B) x 200 (H) mm, schwarz

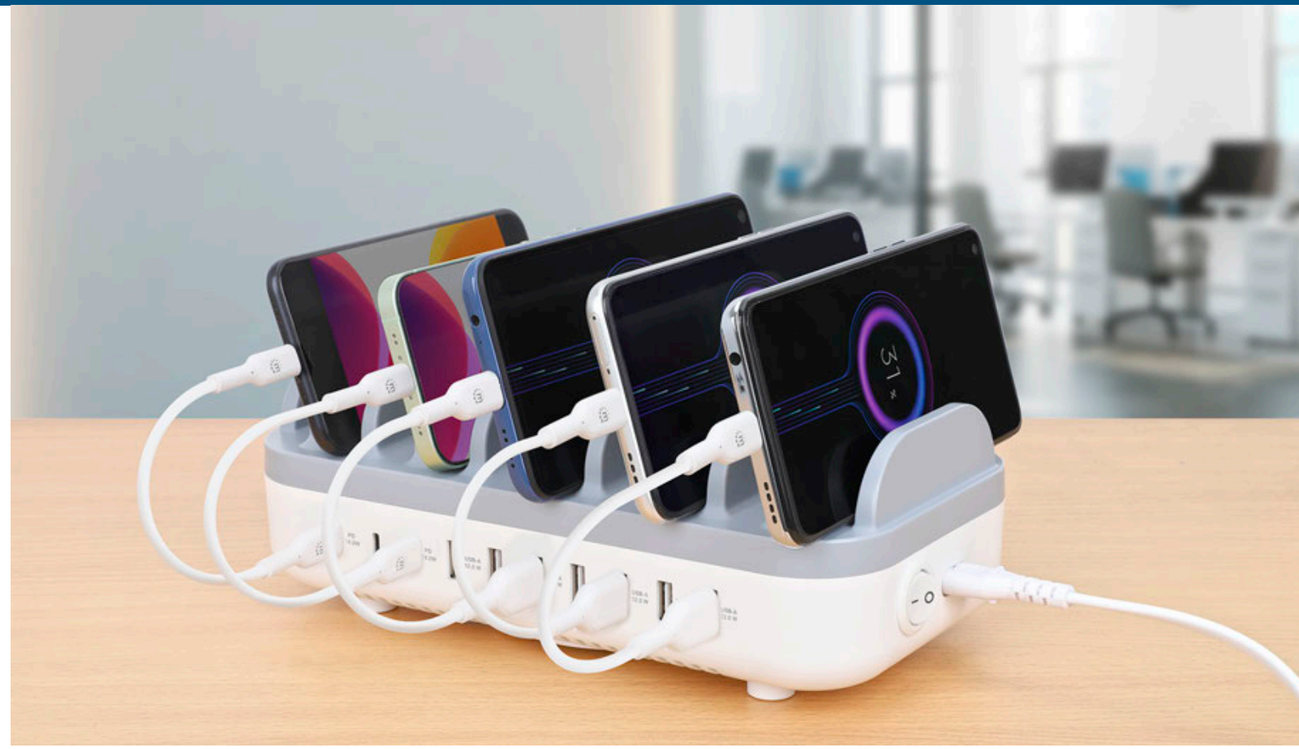





10-Port USB Power Delivery-Ladestation 120 W

[180856] Drei USB-C PD-Ports mit bis zu 18 W pro Port, sieben USB-A-Ports bis zu 12 W / 2,4 A pro Port, 120 W Gesamtleistung



10-Port USB-C Power Delivery-Ladestation - 20W pro Port

[102766] Zehn USB-C PD-Ports, 200 W Gesamtleistung, intelligente Stromverteilung und sicheres Schnellladen



6-Port USB-Ladestation 50 W

[102254] Sechs USB-A-Ports, bis zu 2,4 A/5 V pro Port, 50 W Gesamtleistung





4-Port GaN USB Power Delivery-Ladestation 240 W / PD 3.1

[102667] Vier USB-C PD-Ports mit bis zu 140 W pro Port, 240 W Gesamtleistung, Power Delivery 3.1





Induktionsladegerät zur Untertischmontage

[102346] Macht Ihre Möbel zu einem Ladepad mit Schnellladefunktion, 10 W / 7,5 W / 5 W Leistung



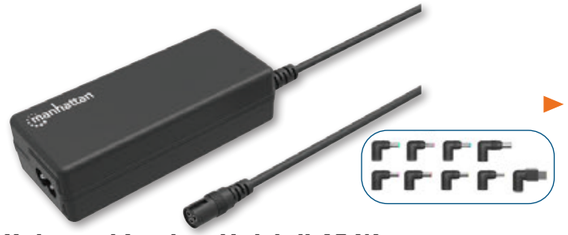

Universal Laptop-Netzteil 65 W

[180962] Ladegerät mit neun Adaptersteckern und Universalspannung, kompatibel mit den meisten Notebooks, ideal als zusätzliches oder Ersatz-Netzteil, enthält abnehmbares EU-Stromkabel





USB-C Power Delivery Laptop-Netzteil 65 W

[102490] EU

[102520] UK

Netzstecker auf Typ C-Ladegerät, Universalspannung kompatibel mit den meisten Notebooks, ideal als zusätzliches oder Ersatz-Netzteil, enthält abnehmbares Stromkabel und integriertes USB-C PD-Kabel, schwarz





PD Powerbank 5.000 mAh mit integriertem USB-C-Stecker 20 W

[102612] Power Delivery, ausklappbarer Ständer zur Nutzung als Handyhalterung mit Ladefunktion, Typ-C-Stecker mit bis zu 20 W, USB-C-Port mit bis zu 20 W

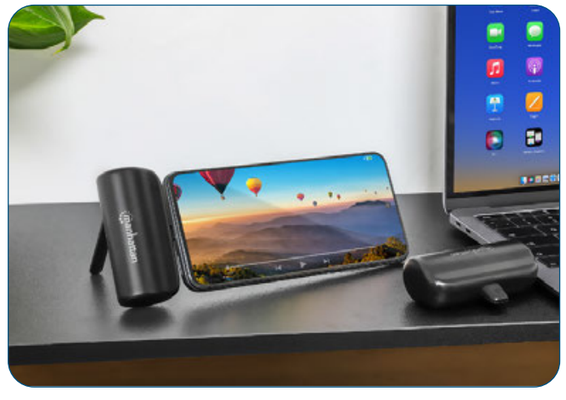



Powerbank 5.000 mAh mit integriertem USB-C-Stecker 10 W

[102636] Ausklappbarer Ständer zur Nutzung als Handyhalterung mit Ladefunktion, Typ-C-Stecker mit bis zu 10 W Ausgangsleistung



6-fach Steckdosenleiste

[168304] EU-Version

Integriertes 2 m Stromkabel, 16 A



Kabelgebundene Slim USB Mini-Tastatur

[180702] 12 Multimedia-/Funktionstasten, integriertes 1,5 m langes USB-A-Kabel, kompaktes, flaches Format, für PC und Laptop



MWK7350 Kabelloses Kombo-Set aus USB-Tastatur und Maus

[180771] Ein einzelner USB-A-Nanoempfänger für beide Geräte, Funktastatur mit 12 Multimedia-/Funktionstasten, optische Drei-Tasten-Funkmaus mit Mausrad, 1200 dpi, für Rechts- und Linkshänder



Ultra Slim Dual-Mode Kabellose Funktastatur

[180559] Bluetooth® 3.0 und 2.4 GHz USB Wireless Tastatur; für Computer, Smartphones und Tablets



USB-Tastatur

[179324] Kabelgebunden, 104 Tasten, integriertes USB-Kabel, LED-Anzeigen



RGB LED Ultraflache USB-Gaming-Tastatur

[179485] 12 Multimedia-Funktionstasten, farbige LED-Hintergrundbeleuchtung



RGB LED USB-Gaming-Tastatur mit Metallunterseite

[178457] 12 Multimedia-Funktionstasten, farbige LED-Hintergrundbeleuchtung, 19 Anti-Ghosting-Tasten, Schutzklasse IPX4 (spritzwassergeschützt)



MW3050 Kabellose USB-Maus

[190312] USB-A Nanoempfänger, drei Tasten plus Mausrad, 1200 dpi, optisch, für Links- und Rechtshänder



Ergonomische Kabellose Maus mit 2-in-1 USB-Empfänger

[190237] USB-A- und USB-C-Kombiempfänger, sechs Tasten plus Mausrad, 800/1200/1600 dpi, handgelenkfreundliche Kontur



Performance III Kabellose USB-Maus

[190145] Schwarz
USB-A Nanoempfänger mit 2,4 GHz, drei Tasten plus Mausrad, 1000 dpi, für Links- und Rechtshänder



Comfort II Optische USB-Maus

[190190] USB-A, drei Tasten plus Mausrad, 1000 dpi, für Links- und Rechtshänder, 1 m Kabel



Ergonomisches Mauspad mit Handgelenkauflage

[434386] Weiches Gelkissen schont das Handgelenk, wasserabweisende 240 x 200 m Oberfläche, rutschfreie Unterseite



Ergonomisches Mauspad mit Handgelenkauflage

[434362] Weiches Gelkissen schont das Handgelenk, wasserabweisende 240 x 200 m Oberfläche, rutschfreie Unterseite



Mono USB-Headset
[179867] Retail-Verpackung
On-Ear, Ohrmuschel einseitig, kabel-gebunden, USB-A, Lautstärkeregelung, verstellbares Mikrofon



Mono USB-Headset
[180498] Polybag-Verpackung
[179874] Retail-Verpackung
Over-Ear, Ohrmuschel einseitig, kabel-gebunden, USB-A, Lautstärkeregelung, verstellbares Mikrofon



Mono USB-Headset mit beidseitig verwendbarem Mikrofon
[180849] Over-Ear, Ohrmuschel einseitig, Mikro links oder rechts tragbar, Lautstärkeregelung





Stereo-Headset
[164429] Federleichtes Design, integriertes Mikro- fon, Lautstärkeregler im Kabel integriert



Stereo-Headset
[175517] Verstellbarer Kopfbügel und flexibles Mikrofon





Classic Stereo-Headset
[175555] Ohrumschließendes Design (Over-Ear), flexibles Mikrofon und hohe Audioqualität



Rome Laptop-Reiserucksack 17,3"
[440370] Zwei Gerätefächer für Laptops bis zu 17,3" und Tablets bis zu 11", Handgepäck-geeignet, 40 L Kapazität, viele Zubehörfächer, drei herausnehmbare Etuis, zwei Tragegriffe, verstaubare Schultergurte



Amsterdam Anti-Diebstahl Laptop-Umhängetasche 13,3"
[440578] Rucksack mit einzelnem Schultergurt, für Geräte bis zu 13,3", Premiumpolsterung, Frontfach und mehrere Innenfächer, wasserabweisend



Knappack Laptop-Rucksack
[440585] 14.1"
[439831] 15.6"
Top Load, gepolstertes Laptopfach, großes Front- und Innenfach, Tragegriff, Außentasche für Wasserflasche

NEU











York Laptop-Rucksack 16"

[440318] Top Load, für Notebooks bis 16 Zoll, gepolstertes Laptopfach, großes Frontfach, Tragegriff, zwei Außentaschen für Trinkflaschen



Empire Laptoptasche 17"

[421560] Top Load, für Laptops bis 17"



Seattle Laptop Sleeve 15,6"

[439817] Schutzhülle für Notebooks bis zu 15,6", Premiumpolsterung, wasserfest, Frontfach, Tragegriff







Cambridge Clamshell Laptoptasche

[439992] 17.3"
[439947] 15.6"
[439985] 14.1"

"Clamshell"-Design lässt sich vollständig aufklappen, üppig gepolstertes Notebookfach, Staufächer an Front- und Rückseite sowie zusätzliche Innenfächer, Schultergurt, Tragegriff



Seattle Laptop Sleeve 14,5"

[439916] Schutzhülle für Notebooks bis zu 14,5", Top Load, Premiumpolsterung, wasserfest, ein Innenfach, ein Frontfach



Laptopschloss mit Schlüssel für Nano-Sicherheitsslot

[440486] Anti-Diebstahl-Sicherheitsschloss für Notebooks, zwei Schlüssel im Lieferumfang, 1,8 m Stahlkabel, transparent-schwarzer Kunststoffmantel







London Laptoptasche 15,6"

[439909] 17.3"
[438889] 15.6"
[439893] 14.1"
[439862] 12.5"

Klassische, einfache und funktionale Tasche, Top Load



Laptopschloss mit Schlüssel

[440271] Anti-Diebstahl-Sicherheitsschloss für Notebooks, für Standard-Slot/ K-Slot, 1,5 m Stahlkabel, transparenter Kunststoffmantel



Universelles Laptopschloss mit Zahlencode für Noble Wedge®, Nano und K-Slot

[440301] Sicheres 3-in-1 Anti-Diebstahl-Sicherheitsschloss für Notebooks, vierstelliger zurücksetzbarer Code, 1,8 m schnittbeständiges Karbonstahlkabel, transparenter Kunststoffmantel

Art. # ....Seite
102025 65
102049 65
102254 153
102346 154
102353 136
102490 155
102520 155
102612 155
102636 155
102667 154
102735 65
102742 65
102759 65
102766 153
130424 76
130530 76
130691 63
130707 63
150248 76
150712 76
150859 64
150958 76
151467 64
151542 64
151634 64
151849 76
151856 76
151962 64
152150 71
152426 64
152464 71
152662 71
152679 71
153195 71
153201 71
153348 63
153591 69
153607 69
153690 64
153706 63
153713 64
153959 62
153966 62
153973 63
153980 75
153997 78
154116 78
154185 78
154192 78
154321 63
154499 76
154598 56
154635 56
157469 21
162005 65
162296 67
162746 66
163651 20
163682 20
164405 67
164429 158
164900 66
164924 66
164948 66
168304 155
168397 57
168410 67
168427 66
175517 158
175555 158
177672 77
178433 77
178457 156
178488 77
178495 77
179324 156
179485 156
179768 78
179867 158
179874 158
180498 158
180559 156
180702 156
180771 156
180849 158
180856 153
180863 66
180894 55
180962 155
181006 67
181044 66
181075 67
181105 148
181129 148
181150 66
181167 67
181174 150
181198 150
181204 146
181211 146
181266 126
181273 134
181280 144
181297 120
181303 152
181310 139
181327 141
181334 142
181341 152
181358 152
181433 150
181471 132
181488 124
181495 130
190145 157
190169 61
190176 60
190183 60
190190 157
190237 157
190305 60
190312 157
190398 61
190404 63
190442 62
190459 61
205146 76
205153 76
207461 57
207539 57
207652 57
207669 57
207959 57
208369 58
208406 58
208413 55
208420 56
208437 56
208444 56
210584 26
210614 26
210720 26
210737 26
210775 26
211048 29
300148 21
300179 21
301152 21
301312 21
304559 72
306119 70
306126 70
306133 70
306935 71
307116 71
308434 70
308441 70
308519 76
308700 21
308816 70
311731 72
317092 33
317108 33
317139 33
317146 33
317177 33
317191 33
317245 33
317320 33
317399 33
318143 32
318228 32
318754 33
318761 33
318778 33
318785 33
318792 33
318808 33
318815 33
318822 33
318846 33
318921 32
318976 32
319034 33
319065 33
319089 33
319096 33
319119 33
319126 33
319133 33
319225 33
319249 33
319768 32
319812 32
319867 32
319973 32
320740 32
320757 32
320764 32
320771 32
320788 32
320795 32
322379 75
322539 70
322782 72
322843 21
323215 70
323222 70
323239 70
323246 70
323260 70
323987 75
324069 75
325950 32
328616 21
333368 75
333382 75
333405 75
334112 32
334129 32
334136 34
336628 32
336734 32
336741 32
336758 32
336765 32
336772 32
338387 32
338653 76
339100 21
340373 32
340380 32
340427 32
341165 34
342032 32
342049 32
342056 32
342063 32
342070 32
342094 32
342100 32
342131 32
342148 32
342155 32
342162 32
342179 32
342193 32
342209 32
342339 32
342346 32
342353 32
342360 32
342377 32
342391 32
342407 32
342438 32
342469 32
342476 32
342483 32
342490 32
342506 32
342520 32
342537 32
342568 32
342575 32
342582 32
342599 32
342605 32
342629 32
343305 32
343350 32
343367 32
343718 32
343725 32
343756 32
343763 32
343770 32
343787 32
343794 32
345033 32
345040 32
345378 32
345408 75
347440 32
350464 33
350471 33
350488 33
350495 33
350501 33
350518 33
350525 33
350532 33
350556 33
350594 33
350600 33
350617 33
350624 33
350648 33
350655 33
350662 33
350686 33
350723 33
350730 33
350747 33
350754 33
350761 33
350778 33
350785 33
350792 33
350815 33
351911 28
352673 21
352680 21
353298 75
353342 74
353465 70
353540 74
353595 71
353618 71
353625 71
353632 75
353908 21
353922 69
354134 71
354172 21
354646 75
354837 69
354844 71
354851 71
354868 74
354875 74
354882 74
354899 74
354905 74
354912 75
354929 75
354936 75
354974 75
354981 75
355223 74
355230 75
355247 74
355308 70
355346 69
355353 69
355360 69
355513 69
355520 69
355537 69
355544 69
355568 71
355575 71
355582 71
355810 74
355834 21
355841 21
355858 21
355865 21
355872 21
355933 69
355940 69
355957 69
355964 74
355971 74
356022 72
356046 72
356060 72
356091 72
356121 72
356329 75
356367 74
356374 73
356381 73
356435 21
356602 21
356633 69
356640 69
356657 69
356664 69
356671 69
356688 69
356695 69
356701 69
356718 69
356862 21
356879 21
356978 69
356985 69
356992 69
357050 74
357067 74
357098 69
357104 69
357111 69
357128 74
357135 74
357142 74
362320 34
371131 21
372503 72
372510 72
382786 21
394352 69
394369 69
394376 69
394406 69
394826 75
401517 77
402446 12
406345 117
406352 117
421560 161
423625 98
423830 90
434362 157
434386 157
438889 160
439817 161
439831 159
439862 160
439893 160
439909 160
439916 161
439947 160
439985 160
439992 160
440271 161
440301 161
440318 160
440370 159
440486 161
440578 159
440585 159
460255 65
460835 77
460842 78
461184 116
461207 116
461221 96
461238 103
461245 105
461252 93
461283 94
461290 96
461306 97
461399 92
461405 92
461481 90
461528 82
461542 81
461559 81
461566 82
461580 84
461597 85
461603 87
461610 87
461627 87
461658 82
461672 111
461863 91
461887 59
461917 89
461931 91
461948 89
461986 88
461993 89
462020 91
462037 81
462044 99
462051 98
462068 101
462112 117
462129 117
462143 95
462150 95
462266 88
462280 90
462327 106
462334 107
462341 112
462358 96
462396 88
462402 90
462419 93
462426 93
462433 94
462440 94
462457 113
462464 102
462495 84
462501 86
462563 110
462570 85
462587 86
462594 85
462624 92
462662 92
462679 100
462686 116
462693 108
462709 109
462716 104
462723 114
462730 115
462778 97
462785 97
502344 29
504195 27
504485 28
504768 26
504775 26
506502 48
506519 48
506724 49
506731 55
506847 55
507349 48
507356 48
507462 49
507479 49
507486 49
507509 49
508179 49
508193 48
508209 48
508216 48
508377 50
508384 50
508391 50
508407 50
508414 50
508421 50
508438 50
508445 50
508452 50
508483 50
508490 50
508506 50
508513 50
508537 50
508544 48
508629 49
508643 49
508650 49
508674 49
508735 49
508742 49
508759 49
508766 49
508797 49
509220 39
510493 48
510530 48
510547 48
513678 23
515566 28
519779 76
520959 23
522533 55
523882 49
524179 51
526425 45
530347 38
530378 38
545006 49
545013 49
545044 49
545068 48
545075 48
560269 22
560283 23
560443 52
560566 51
560641 42
560917 38
560962 53
560993 42
561044 38
561068 38
561167 42
561198 43
561204 42
561211 53
561228 40
561235 52
561259 43
561266 53
561273 38
561341 43
561365 51
561402 42
561426 43
561495 52
561518 51
561570 52
561600 54
561617 54
561624 41
561648 53
561679 41
561686 40
561693 53
561747 55
561754 55
561785 52
561792 40
561808 41
561815 38
561822 40
561839 40
561846 44
561891 43
561921 40
561938 40
561945 52
561952 54
561969 44
562003 42
562010 40
562034 41
562041 44
562058 37
562096 37
562201 37
562218 37
701662 28
704663 34
704922 34
704953 34
705035 34
710916 14
710947 14
710954 14
711043 17
711050 17
711067 17
711074 17
711081 16
711432 19
711449 20
711692 7
711692 25
711715 8
711722 8
711739 7
711746 7
711753 7
711760 7
711777 8
711784 8
711791 8
711807 8
711814 7
711821 7
711838 7
711869 8
711876 8
711883 8
711890 8
711906 7
711913 7
711920 7
711937 8
711944 8
711951 8
711968 8
711975 7
711982 7
711999 7
712002 7
712033 7
712040 7
712057 7
712064 7
712071 7
712088 7
712170 16
712187 16
712194 16
712200 14
712217 14
712224 14
712323 15
712330 15
712378 15
712385 17
712408 17
712439 7
712446 7
712453 7
712477 17
712484 17
712491 14
712507 14
712514 14
712613 15
712620 15
712668 15
712675 17
712699 17
712705 7
712767 17
712774 17
712781 15
712798 15
712811 16
712828 16
712835 16
712842 16
712859 15
712866 15
712880 16
712897 16
712903 16
712910 16
712927 5
712934 5
712941 5
712958 5
712965 5
712972 5
712989 5
713016 5
713023 5
713030 5
713054 5
713061 5
713078 5
713085 5
713092 5
713108 5
713115 5
713122 5
713139 5
713146 5
713153 5
713160 5
713177 5
713184 5
713191 5
713207 4
713214 4
713221 4
713245 4
713252 4
713269 4
713276 4
713283 4
713306 4
713313 4
713320 4
713337 4
713344 4
713351 4
713368 5
713375 5
713382 5
713399 5
713405 5
713429 5
713443 5
713450 5
713467 5
713474 5
713481 5
713498 5
713504 5
713528 5
713535 5
713542 5
713559 5
713566 5
713573 5
713580 5
713597 5
713603 5
713610 5
713627 5
713634 5
713641 9
713658 16
713689 9
713696 4
713719 4
713726 15
713733 4
713740 8
713962 19
713986 19
714006 19
714020 25
714037 19
714044 20
714051 21
714082 15
714099 15
714105 4
714112 15
714129 4
714136 15
714143 10
714150 10
714167 10
714174 10
714242 12
714259 12
714419 12
714648 12
714679 17
714716 15
714747 12
714785 10
714792 10
714808 10
714815 10
714822 25
714839 25
714853 25
714860 25
714877 14
714884 14
714891 14
714921 15
714938 15
714945 25
714969 25
714990 14
715072 14
715089 14
715096 14
715102 14
715119 14
715126 19
715133 20
715140 19
715164 4
715201 4
715317 4
715812 17
715829 15
715843 15
715874 15
715881 15
715898 15
716086 6
716093 6
716109 6
716123 6
716147 6
716154 15
716178 13
716185 13
716345 16
716444 12
716451 12
716512 16
716673 20
716680 20
716697 10
716703 10
716710 10
716727 10
716734 10
716741 10
716758 10
716765 10
716772 10
716789 10
716796 10
716802 10
716819 10
716826 11
716833 11
716864 20
720014 23
720038 23
720748 25
720854 23
720861 23
720908 23
720915 23
720922 23
721011 22
721028 22
730419 32
730440 32
730457 32
730464 32
730808 32
730815 32
733212 33
733229 33
733243 33
733267 33
733274 33
733281 33
733298 33
733304 33
733328 33
733533 33
735186 32
735209 33
735216 33
735223 33
735247 33
735254 33
735261 33
735308 33
735315 33
735322 33
735339 33
735360 33
735384 33
735391 33
735407 33
735445 33
735452 33
735469 33
735476 33
735483 33
735506 33
735513 33
735520 33
735568 33
735575 33
735582 33
735629 33
735636 33
735643 33
735667 33
735674 33
735681 33
735728 33
735735 33
735742 33
735766 33
735773 33
735780 33
735803 33
735810 33
735827 33
735858 33
735865 33
735872 33
735889 33
735896 33
735902 33
735940 33
735957 33
735964 33
735988 33
735995 33
736008 33
736022 33
736039 33
736046 33
736060 33
736077 33
736084 33
736138 33
736145 33
736725 33
736749 33
736824 33
736855 33
736862 33
736879 33
736886 33
736992 33
737012 33
737029 33
737036 33
737043 33
737050 33
737067 33
737081 33
737098 33
737104 33
737111 33
737128 33
737289 33
737296 33
737302 32
739788 33
739795 33
739801 33
739818 33
739825 33
739832 33
739849 33
739856 33
739863 33
739870 33
739887 33
739894 33
739900 32
739917 32
739924 32
739931 32
740555 31
740562 31
740579 31
740586 31
740593 31
740609 31
740616 31
740623 31
740630 31
740647 31
740654 31
740661 31
740678 31
740685 31
740692 31
740708 31
740715 31
740722 31
740739 31
740746 31
740753 31
740760 31
740777 31
740784 31
740791 31
740807 31
740814 31
740821 31
740838 31
740845 31
740852 31
740869 31
740876 31
740883 31
740890 31
740906 31
740913 31
740920 31
740937 31
740944 31
740951 31
740968 31
740975 31
740982 31
740999 31
741002 31
741019 31
741026 31
741033 31
741040 31
741057 31
741064 31
741071 31
741088 31
741095 31
741101 31
741118 31
741125 31
741132 31
741149 31
741156 31
741163 31
741170 31
741187 31
741194 31
741200 31
741217 31
741224 31
741231 31
741248 31
741255 31
741262 31
741354 31
741361 31
741378 31
741385 31
741392 31
741408 31
741415 31
741422 31
741439 31
741903 31
741910 31
741927 31
745062 31
745079 31
745086 31
745093 31
745109 31
745116 31
745123 31
745130 31
745147 31
745154 31
771887 26
771894 27
771900 27
771917 27
771924 26
771931 27
771955 26
771962 26
771979 26
771986 26
772006 26
772013 26
772020 26
772037 26
772051 26
780070 28
780094 28
780124 28
790482 26
790505 29
790604 29
790635 29
790680 29
790741 27
790796 27
791199 27
791298 26
791304 26
791311 26
791328 26
791335 26
791342 26

manhattanproducts.de

intellinetnetwork.de

Ladeschränke mit Schließfächern

Touchscreen-Zugang für individuelle Selbstbedienung

