**DESCRIÇÃO CATÁLOGO:**

Complemento Telescópico Sextavado Para Lateral De Bidê E Lavatório

Comprimento: 110 mm

\*adaptável nos Kits: 3010-A, 3010-B, 3010, 3020, 3022, 3025 e 3030

Referência	Material	Acabamento	Observação
060701-45	Liga de Cobre	S/A	-

## Embalagem

Peso Total	Dimensões (LxAxP)	Tipo
-	16x25 cm	Saco Plástico



1

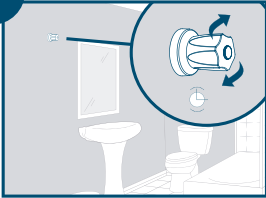

Feche o registro geral da casa, cozinha, banheiro ou área de serviço girando o volante do registro no sentido dos ponteiros do relógio.

2

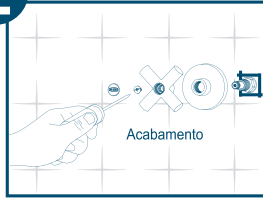

Com uma chave de fenda, retire o acabamento do registro defeituoso.

3

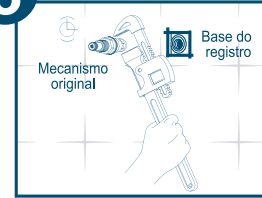

Com uma chave de cano (grifo), retire o mecanismo do registro defeituoso da parede girando-o no sentido contrário ao dos ponteiros do relógio.

4

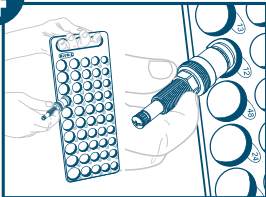

Após a retirada do mecanismo, segure-o pela extremidade que fica forada parede e introduza a outra extremidade nos furos do Gabarito de rosca Blukit até encontrar o furo que melhor se ajuste a rosca do mecanismo original defeituoso. (Atenção: Certifique-se de que a rosca do mecanismo não fique apertada nem folgada no gabarito). Anote o número do furo do gabarito.

5

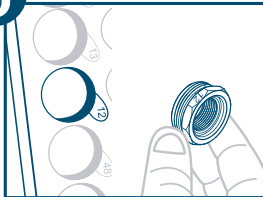

São 50 opções de rosca diferentes identificadas por números. Encontrado o número da rosca do Gabarito, separe o módulo de redução (C) de número correspondente. O módulo de redução deve ter o mesmo número da rosca identificada no Gabarito.

6

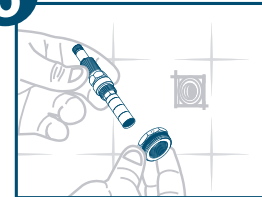

Retire o vedante (E) do Kit Fácil (B) e rosque o módulo de redução (C) identificado no passo 5.

7

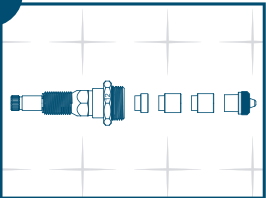

Encaixe os complementos alongadores (telescópicos) até obter o tamanho igual ao do mecanismo original (Ver desenho no passo 8).

8

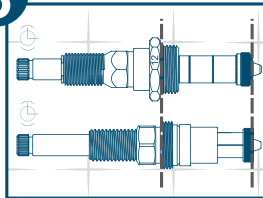

Gire ambos os mecanismos no sentido contrário ao dos ponteiros do relógio até o final (posição correspondente ao registro completamente aberto) e alinhe as rosca e os vedantes de modo que o Kit Fácil fique do mesmo tamanho que o mecanismo original defeituoso.

9

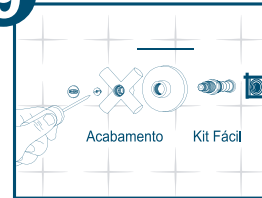

Reinstale o conjunto e reabra o registro geral.

VISTA DAS ETAPAS DE INSTALAÇÃO DO PRODUTO.





**[www.blukit.com.br](http://www.blukit.com.br)**  
**[www.youtube.com/canalblukit](http://www.youtube.com/canalblukit)**

Rua João Pessoa, 2566 - Bairro da Velha - Blumenau/SC  
CEP 89036-0003 - Telefone: (47) 3331-0800