

DESCRIÇÃO CATÁLOGO:
CORPO DO KIT FÁCIL® PARA REGISTRO DE PRESSÃO

Ciclos de garantia: 50.000 ciclos
Atende água quente ou fria

Referência	Material	Acabamento	Rosca	Comprimento
060127	Liga de Cobre e Elastômeros	Deca	nº 00	46,5 mm
060128	Liga de Cobre e Elastômeros	Deca	nº 01	46,5 mm
060179	Liga de Cobre e Elastômeros	Deca	nº 02	46,5 mm
060129	Liga de Cobre e Elastômeros	Deca	nº 34	46,5 mm
060130	Liga de Cobre e Elastômeros	Deca	nº 35	46,5 mm





Imagem meramente ilustrativa.

A parafuso do volante

B Kit Fácil®

C módulo de redução

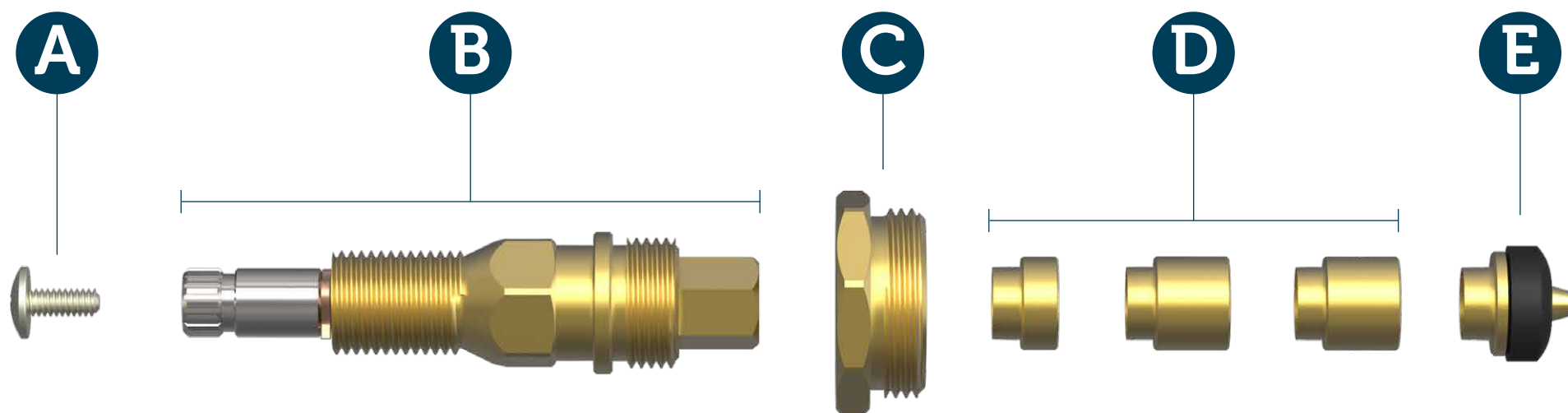
D complementos alongadores

E vedante

VISTA DAS PARTES DO PRODUTO.





Feche o registro geral.



Com uma chave de fenda, retire o acabamento.



Com uma chave de cano (grifo), retire o mecanismo do registro defeituoso da parede.

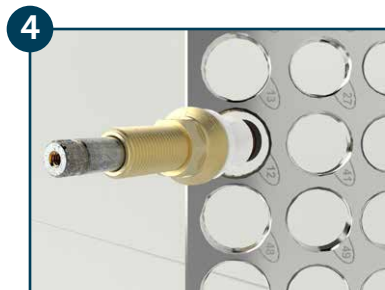

Segure o mecanismo pela extremidade que fica fora da parede e introduza a outra nos furos do gabarito de rosca Blukit até encontrar o furo que melhor se ajuste a rosca do mecanismo original. **ATENÇÃO:** certifique-se de que a rosca do módulo de redução fique perfeitamente ajustada à base do registro. Anote o número do furo do gabarito.



Identificado o número da rosca do gabarito, separe o módulo de redução (C) de número correspondente.

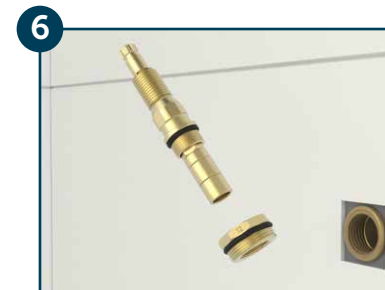

Retire o vedante (E) do Kit Fácil (B) e rosqueie o módulo de redução (C) identificado no passo 5.



Encaixe os complementos alongadores (telescópicos) até obter o tamanho igual ao do mecanismo original (ver desenho no passo 8).

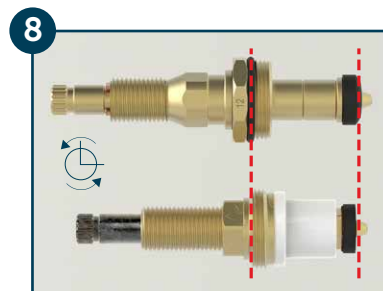

Gire os mecanismos até o final (posição do registro completamente aberto) e alinhe as rosca e vedantes de modo que o Kit Fácil fique do mesmo tamanho que o mecanismo original.



Reinstale o conjunto e reabra o registro geral. Obs.: após a instalação concluída, o acabamento original poderá ser mantido ou, caso seja conveniente, substituído por um modelo que seja compatível ao mecanismo do Kit Fácil de pressão.

VISTA DAS ETAPAS DE INSTALAÇÃO DO PRODUTO.



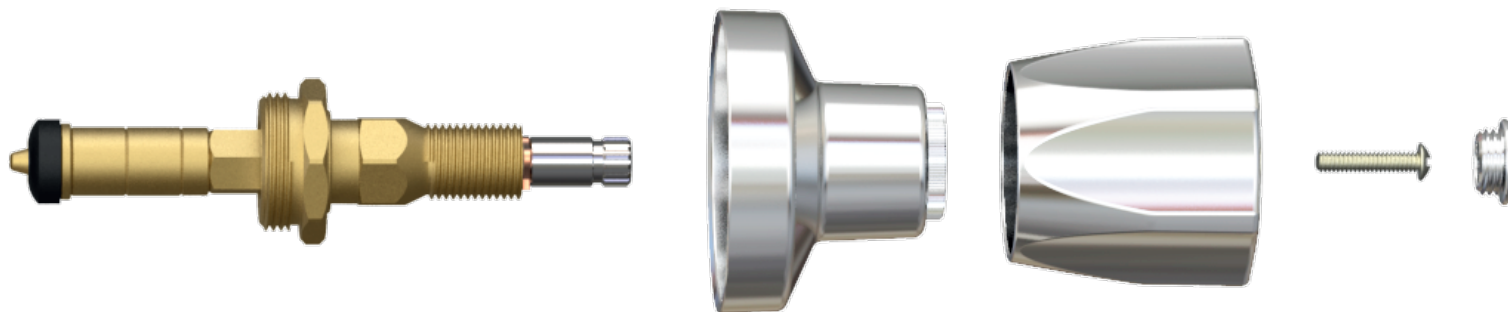
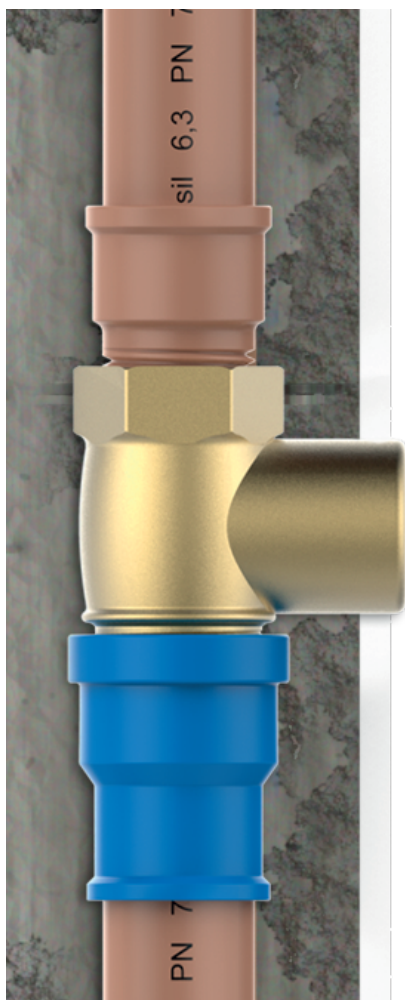

VISTA DAS ETAPAS DE INSTALAÇÃO DO PRODUTO.





VISTA DE APLICAÇÃO.





Rua João Pessoa, 2566 | Blumenau - SC
CEP 89036-003 - Fone: +55 47 3331.0800
CNPJ: 81.604.803/0001-57



www.blukit.com.br



facebook.com.br/canalblukit



youtube.com.br/canalblukit