

Medidas em milímetros (mm)

DESCRIÇÃO CATÁLOGO:
KIT FÁCIL® SALVA REGISTRO® 9 EM 1

Ciclos de garantia: 50.000

Referência	Material	Acabamento	Haste
061403	Liga de cobre, plástico de engenharia reforçado e elastômeros	Deca e Docol	Sem acabamento



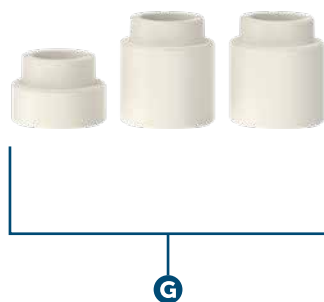
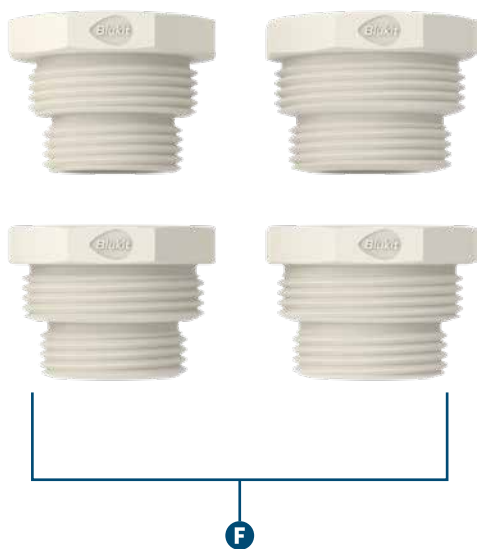
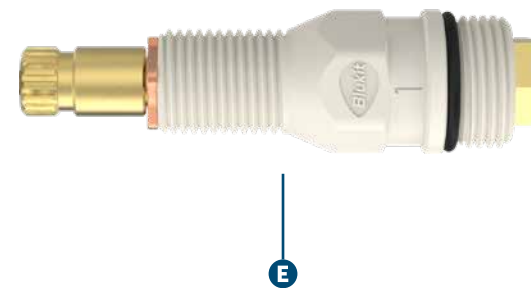
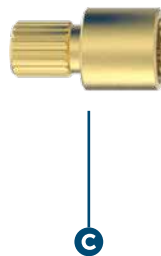
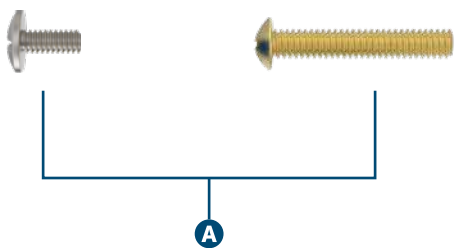

Medidas em milímetros (mm)

A Parafuso menor do volante
Parafuso maior do volante

B Arruela

C Estria conversora **Docol**

D Castelo conversor **Docol**

E Kit Fácil

F Módulo de redução

G Complementos telescópicos

H Vedante menor

I Vedante maior

J Anel o'ring menor

K Anel o'ring maior

COMPONENTES



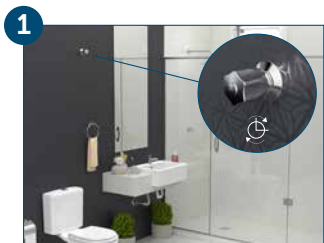

1 Feche o registro geral da casa, cozinha, banheiro ou área de serviço girando o volante do registro no sentido dos ponteiros do relógio.



2 Com uma chave de fenda, retire o acabamento do registro defeituoso.



3 Com uma chave de boca (17mm), retire o mecanismo do registro defeituoso da parede girando-o no sentido contrário ao dos ponteiros do relógio.



4 Após a retirada do mecanismo, encontre o módulo de redução (F) que melhor se ajusta à base do registro. Atenção: Certifique-se de que a rosca do módulo de redução fique perfeitamente ajustada à base do registro (nem apertada, nem folgada).

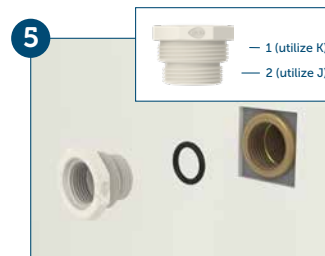

5 Identifique, entre as opções de anel o-ring (K ou J), o que melhor se adapta ao módulo de redução (F) selecionado.



6 Coloque o anel o-ring (K ou J) na base do módulo de redução (F) selecionado.



7 Rosque o módulo de redução (F) identificado no passo 4.



8 Encaixe os complementos alongadores (telescópicos) (G) até obter o tamanho igual ao do mecanismo original (ver figura no passo 10).



9 Identifique, entre as opções de vedante (H ou I) o que mais se aproxima do vedante do mecanismo original.

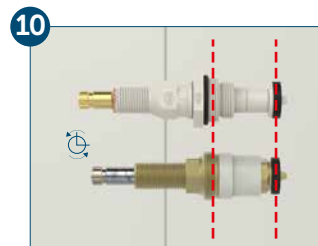

10 Gire ambos os mecanismos no sentido contrário ao dos ponteiros do relógio até o final (posição correspondente ao registro completamente aberto) e alinhe as rosas e os vedantes de modo que o Kit Fácil fique do mesmo tamanho que o mecanismo original defeituoso.



11 Para a instalação de acabamento DOCOL, utilize a estria conversora (C) e o castelo conversor para registro (D).

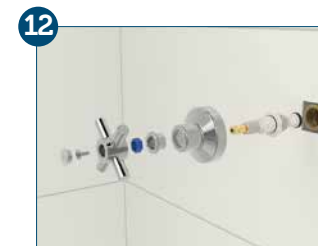

12 Reinstale o conjunto e reabra o registro geral. Obs.: Após a instalação concluída, o acabamento original poderá ser mantido ou, caso seja conveniente, substituído por um modelo de acabamento que seja compatível ao mecanismo do Kit Fácil 9 em 1.



VISTA DO PRODUTO APLICADO.





Rua João Pessoa, 2566 | Blumenau - SC
CEP 89036-003 - Fone: +55 47 3331.0800
CNPJ: 81.604.803/0001-57



www.blukit.com.br



facebook.com.br/canalblukit



youtube.com.br/canalblukit