



Data: 28/10/2017 (Sábado)

Cidade: Nova Roma do Sul/RS

Local: Ginásio Poliesportivo de Nova Roma do Sul

Horário de Largada: 14:30 horas

1 - CATEGORIAS

- 21 Km – Idade Mínima 18 anos
- 11 Km – Idade Mínima 18 anos
- 5,5 Km – Idade Mínima 16 anos

2 – VALORES

- De 17/08/2017 à 18/10/2017 – R\$ 85,00 + Taxas

MULHERES SERÁ CONCEDIDO DESCONTO DE 50%, NA INSCRIÇÃO

“Outubro Rosa” = A prática regular de esportes ou exercícios físicos é o melhor remédio preventivo para o Câncer de Mama.

A) Maiores de 60 anos possuem 50% desconto na inscrição sem colchão inflável. Na inscrição com colchão inflável o desconto é de 35%.

**B) Grupos e Assessorias inscrição diferenciada no site.
Informações = contato@youmovin.com.br**

2.1. Reembolso do valor da inscrição só será efetivado até **7 (sete) dias após a data de pagamento do valor de inscrição** (conforme o código de defesa do consumidor). Independente do motivo, o mesmo fica ciente que será descontado o valor da taxa de serviço (10%) para a administração do processo de estorno e custos bancários.

2.2. A inscrição é INTRANSFERÍVEL, a inscrição é pessoal e intransferível. O participante que ceder seu número de peito com chip também para outra pessoa, estará assumindo a responsabilidade por qualquer acidente ou dano que esta pessoa venha a sofrer, isentando o atendimento e qualquer responsabilidade da organização do evento, patrocinadores, apoiadores e órgãos públicos envolvidos no evento para com esta pessoa.

3 – PREMIAÇÃO

Os participantes serão premiados das seguintes formas:

- Classificação **GERAL TROFÉUS**
(1º, 2º, 3º, 4º, 5º colocados Masculinos e Femininos)
- Classificação **GERAL TROFÉUS**
(1º, 2º, 3º, 4º, 5º colocados)
- Faixa Etária
(1º, 2º, 3º, 4º e 5º colocados Masculinos e Femininos com **TROFÉUS**)
- **Troféus para os 2 Maiores Grupos de Corrida participantes.**

Medalhas de participação para todos os atletas que concluírem a prova.

4 - INFORMAÇÕES

E-mail: trilhasmontanhas@trilhasmontanhas.com.br ou contato@youmovin.com.br

5 – Promoção

- Prefeitura Municipal de Nova Roma do Sul

6 – Realização

- L&E Eventos Ltda (CNPJ 15247946/0001-24)

PERCURSOS

5,5 KM



11 KM

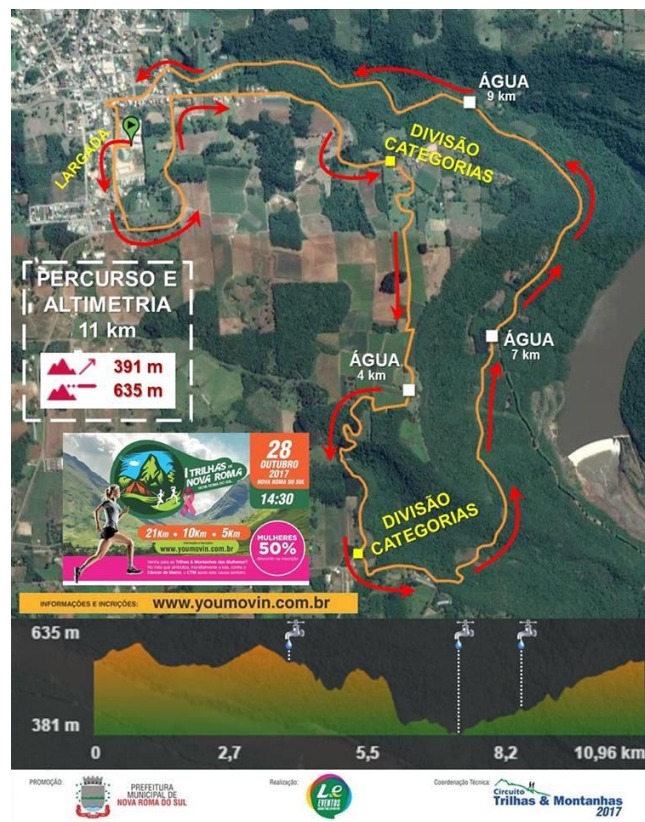

21 KM



2

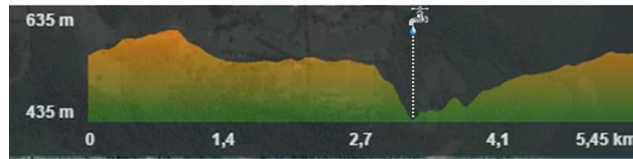

**5,5 km 197m+ 3,6%D+
Hidratação 3 km**



**11 km 391m+ 3,5%D+
Hidratação 4, 7, 9 km**



**21 km 689m+ 3,4%D+
Hidratação 4, 7, 10,12, 17, 18 km**

INFORMAÇÕES E INSCRIÇÕES: www.youmovin.com.br

REGULAMENTO

1. A PROVA

1.1. A **1ª Trilhas de Nova Roma / Outubro Rosa**, nas distâncias de em torno de **5,5 Km, 11 Km e 21 Km**, será realizada no dia **28/10/2017 (Sábado)**, no **Ginásio de Esportes Municipal**, localizado na área central, no município de Nova Roma do Sul-RS.

1.2. A largada da Corrida, modalidade de caráter competitivo, será a partir das:

- 14:30 horas = Categorias 5,5 Km, 11 Km e 21 Km

1.3. O local da largada será no Ginásio de Esportes Municipal.

1.4. A provas terão a duração máxima de 4 horas.

1.5. A idade mínima autorizada para participação:

- **CORRIDA 5,0 km é de 16 anos**

- **CORRIDA 10 km e 21 Km é de 18 anos**

(ATENÇÃO: Além da idade mínima, O QUE É DE EXTREMA IMPORTÂNCIA PARA A SAÚDE E SEGURANÇA FÍSICA DO PARTICIPANTE. Solicitamos que todo participante faça sua avaliação pessoal e de condicionamento físico para a distância que pretende desafiar-se, correr.

OS PERCURSOS SÃO TODOS DE GRANDE DIFICULDADE FÍSICA E DE DIFÍCIL ACESSO PARA SOCORRO E RESGATE.

MUITA ATENÇÃO E BOM SENSO NA OPÇÃO DE DISTÂNCIA. Pois dependendo do acidente, acontecimento a demora de atendimento médico e hospitalar "poderá" ser demorada.

1.6. A inscrição na Trilhas de Nova Roma / Outubro Rosa, **é pessoal e intransferível, podendo ter trocas de participantes, substituições ou mudança de distância até o dia 22/10 (domingo).**

Após esta data não serão mais aceitas trocas, substituições e mudanças de distâncias.

1.7. As inscrições somente serão realizadas pela Internet através do site **www.youmovin.com.br**, até o dia 18/10 (quarta-feira) ou encerrarem-se as **500 inscrições disponíveis.**

1.8. As inscrições poderão ser encerradas antes da data acima mencionada, caso seja atingido o limite de inscrições.

1.9. O pagamento deverá ser realizado na rede bancária e a efetivação da inscrição dar-se-á quando da referida compensação.

O valor de Inscrição será:

- De 17/08/2017 à 18/10/2017 – R\$ 85,00 + Taxas

Categorias 5,5 Km, 11 Km e 21 Km

MULHERES SERÁ CONCEDIDO DESCONTO DE 50%, NA INSCRIÇÃO

“Outubro Rosa” = A prática regular de esportes ou exercícios físicos é o melhor remédio preventivo para o Câncer de Mama.

C) Maiores de 60 anos possuem 50% desconto.

D) Grupos e Assessorias inscrição diferenciada no site.

Informações = contato@youmovin.com.br

2.0. Reembolso do valor da inscrição só será efetivado até **7 (sete) dias após a data de pagamento do valor de inscrição** (conforme o código de defesa do consumidor). Independente do motivo, o mesmo fica ciente que será descontado o valor da taxa de serviço (10%) para a administração do processo de estorno e custos bancários.

2.1. A inscrição é INTRANSFERÍVEL, a inscrição é pessoal e intransferível. O participante que ceder seu número de peito com chip também para outra pessoa, estará assumindo a responsabilidade por qualquer acidente ou dano que esta pessoa venha a sofrer, isentando o atendimento e qualquer responsabilidade da organização do evento, patrocinadores, apoiadores e órgãos públicos envolvidos no evento para com esta pessoa.

2.2. Toda pessoa que não estiver devidamente inscrita e com a numeração de peito visível, poderá ser convidada a retirar-se do evento e proibida de utilizar-se de qualquer parte do evento, sob a pena de acionamento dos órgãos competentes de segurança para fins de remoção da mesma do local.

3. KIT ATLETA

3.1. O KIT ATLETA será composto por:

- Camiseta
- Numeração com Chip Descartável
- Medalha de Participação

3.1.2. O KIT ATLETA será disponibilizado para retirada no dia 28/10, no local do evento, no horário das 11:00 às 14:00 hs.

3.1.3. O atleta que não retirar o seu kit na data e horário estipulado pela organização ficará impedido de participar da prova.

3.1.4. Não serão entregues kits fora do período/horário determinado.

3.2. A nenhum dos participantes da CORRIDA será permitido participar sem o número de peito fornecido, e muito menos a transferência, cedência para outra pessoa, este ato é passível de desclassificação.

3.3. Participantes, que utilizarem a inscrição, numeração e chip de cronometragem de outra pessoa, serão ambos suspensos dos eventos da L&E Eventos Ltda, pelo período de 01 ano. Ainda, poderão sofrer processo judicial de

falsidade ideológica, e são responsáveis por custear qualquer despesa em caso de acionamento do seguro atleta previsto para os inscritos do evento.

3.4. No momento da retirada do KIT ATLETA, o responsável deverá conferir seus dados (Nome Completo + Data de Nascimento + Distância), e o número de peito.

O fornecimento do número de peito a outrem implicará na desclassificação do participante inscrito.

3.5. Para retirar o KIT ATLETA o atleta deverá apresentar RG ou documento original com foto.

4. PARTICIPAÇÃO

4.1. É ORIENTADO/INDICADO por questões de saúde e segurança ao participante no ato da inscrição na categoria pretendida (5,5 Km, 11 Km e 21 Km), **o mesmo já tenha participado/corrido uma prova na mesma distância em que está se inscrevendo.**

4.2. É obrigação do participante da prova ter o conhecimento do percurso, através de visualização do banner de percurso divulgado no evento e no site.

4.3. Por se tratar-se de um evento de corrida diferenciado com obstáculos naturais (cobras, aranhas, abelhas....) e ou aspectos meteorológicos (chuva, vento, tempestades...) e noturno, a organização não se responsabiliza por possíveis lesões, fraturas e demais acidentes que possam a vir a acontecer no momento de passagem, transposição por estes obstáculos.

4.4. O atleta que largar em prova diferente a sua inscrição será automaticamente desclassificado.

4.5. No ato da inscrição, ao concordar com o regulamento assinalando a opção apresentada no sistema on-line, o participante aceita todos os termos do regulamento e assume total responsabilidade por sua participação no evento de acordo com o "TERMO DE RESPONSABILIDADE e USO DE IMAGEM".

5. CATEGORIAS

5.1 – Categoria 5,5 Km

5.2 – Categoria 11 Km

5.3 – Categoria 21 Km

6. FAIXAS ETÁRIAS

5,5 Km

- 16 – 22 anos
- 23 – 27 anos
- 28 – 32 anos
- 33 – 37 anos
- 38 – 42 anos
- 43 – 47 anos
- 48 – 52 anos
- 53 – 57 anos
- 58 – 62 anos
- 63 – 67 anos

- 68 – 72 anos
- 73 anos mais

11 e 21 Km

- 18 – 22 anos
- 23 – 27 anos
- 28 – 32 anos
- 33 – 37 anos
- 38 – 42 anos
- 43 – 47 anos
- 48 – 52 anos
- 53 – 57 anos
- 58 – 62 anos
- 63 – 67 anos
- 68 – 72 anos
- 73 anos mais

7. PREMIAÇÃO

7.1. Os participantes serão premiados das seguintes formas:

- **Classificação GERAL TROFÉUS (5,5 Km, 11 Km e 21 Km)**
(1º, 2º, 3º, 4º, 5º colocados Masculinos e Femininos)
- **Faixa Etária**
(1º, 2º, 3º, 4º e 5º colocados Masculinos e Femininos com TROFÉUS)
- **Troféus para os 2 Maiores Grupos de Corrida participantes.**
- **Medalhas de participação para todos os atletas que concluírem a prova.**

7.2. Para efeito de premiação por faixa etária, valerá a idade do participante, segundo o ano (2017) e não o dia/mês.

7.3. Eventuais recursos deverão ser encaminhados ao Diretor Geral da Prova até 30 min após a divulgação da parcial do resultado.

8. CHIP

8.1. O Sistema de cronometragem utilizado no evento é CHIP, que estará fixado na **NUMERAÇÃO DE ATLETA** (Parte de Trás da numeração).

8.2. O CHIP utilizado é **DESCARTÁVEL**.

8.3. É EXPRESSAMENTE PROIBIDO, a utilização do chip por outra pessoa que não a mesma registrada para o uso dele.

8.4. A tomada de tempo de corrida para fins de classificação, será o tempo líquido.

9. GERAL

9.1. Ao participar da **Trilhas de Nova Roma / Outubro Rosa**, o atleta assume a

responsabilidade pelos dados fornecidos no momento da inscrição on-line ou pessoal e aceita totalmente o Regulamento da Prova, tendo ciência de suas condições físicas e de saúde para participação da prova, bem como a transposição dos obstáculos previstos.

9.2. O Coordenador da Área Médica reserva-se o direito de retirar da prova o atleta que não estiver em condições de saúde adequadas para a prática esportiva.

9.3. O evento contará com seguinte suporte de Emergência e Urgência:

- 1 Unidade de Suporte Avançado UTI Móvel
- 1 Unidades de Intervenção Rápida
- Equipe composta por 5 Profissionais da Área Médica e Enfermagem.

9.4. Serão colocados à disposição dos participantes, sanitários e guarda-volumes apenas na região da largada/chegada da prova.

9.5. Extravio de material ou prejuízo que porventura o atleta venha a sofrer durante o transcorrer do evento, não será de responsabilidade dos organizadores e patrocinadores da prova.

9.6. O guarda-volumes será desativado às 18:30 horas. A partir deste horário, os pertences serão disponibilizados através do telefone (51) 99167-3606 em horário comercial, de segunda à sexta-feira, por um prazo de 15 dias. A organização não se responsabiliza por objetos deixados no guarda-volumes, portanto, não é aconselhável que sejam deixados objetos de valor.

9.7. A segurança da prova receberá apoio dos órgãos competentes e haverá sinalização para a orientação dos participantes.

9.8. A Trilhas de Nova Roma / Outubro Rosa, acontecerá sob qualquer condição climática. Podendo ser cancelada somente no momento da largada caso condições de catástrofe coloquem em risco a integridade física dos participantes.

9.9. Ao longo do percurso haverá postos de hidratação com água.

ATENÇÃO:

***Nos locais de hidratação (percurso e chegada), haverá somente os galões de água. Não haverá copos plásticos, metais ou qualquer outra forma de recipiente para fins de coletar a água dos galões.**

***Todo participante, independente de distância deverá possuir um recipiente pessoal (squeeze, garrafinha plástica, cinta hidratação, mochila hidratação), para fins de coletar à água e então ingerir.**

*** É EXPRESSAMENTE PROIBIDO, coletar a água do galão diretamente nas mãos ou boca para tomar.**

9.10. Não será permitida a divulgação ou propaganda dentro da área de competição, exceto nos equipamentos esportivos utilizados pelos participantes durante a prova.

9.11. Proibida a participação com animais, caso seja verificado o participante será desclassificado.

9.12. Proibida a participação de pessoas acompanhantes a pé ou de bicicleta aos atletas. Caso veja verificado a infração o participante será desclassificado.

9.13. No ato da PREMIAÇÃO, os participantes poderão utilizar banners, cartazes com as seguintes medidas: 50 cm Largura x 80 cm Altura.

9.14. Ao participar deste evento, o participante cede todos os direitos de utilização de suas imagens para finalidades legítimas.

9.15. Toda irregularidade ou atitude antidesportiva cometida pelo atleta será passível de desclassificação.

9.16. Os casos omissos ao regulamento serão analisados e decididos pela Comissão Organizadora, que tem a decisão final.

9.17. A organização se reserva ao direito de alterar o percurso descrito no regulamento, se necessário for, visando melhorias na qualidade e segurança da prova. Em hipótese alguma os participantes terão direito a devolução do valor de inscrição ou transferência da inscrição para outra etapa.

9.18. Ao participar deste evento, o inscrito concorda com todo e qualquer procedimento descrito neste regulamento.

Promoção :

- Prefeitura Municipal de Nova Roma do Sul

Realização:

- L&E Eventos Ltda
(CNPJ 15247946/0001-24)

Apoio:

- www.youmovin.com.br

Santa Cruz do Sul – RS, 17/08/2017.

Luís Leandro Grassel
Responsável Técnico – CREF 9.564-G/RS
CNPJ – 15247946/0001-24