0002

Mi

S

© Mik 81-2

Mikrofilm - Center MIK **Wolf-Dietrich Klein**

DIN 1675

ISO 0076

START

der Verfilmung

© Mik 81-2

Mik

Bund

FI

AUF

FILI

KAN

BED

INH

von:

bis:

Zeit:

Erkl

Bera

© Mik 81-1

0004

Vorspann – Nachspannbogen

Mikrofilm - Center MIK **Wolf-Dietrich Klein**

Bundesallee 38, 1000 Berlin 31

FILM-NR.: B 0 0 0 9 | 93

AUFTRAGGEBER: BERLIN DOCUMENT CENTER

FILMTYPE: Fuji HR II-Pet. 30,5 X 16 mm **EMULSIONS-NR.:** 703 - 40

KAMERA: SMA Superfile **FAKTOR: 1:** 24 Blip

BEDIENUNG: MALINOWSKI E

INHALT: Nr. MF -OK - 32 Index:

Fortsetzung von Film-Nr. B0008

von: BEHLING - ARNOLD 13.7.25

nach 32 01 000092 Box M - 024

bis:

Box

Fortsetzung siehe Film-Nr.

Zeit: Stück:

Erklärung: Das oben aufgeführte Schriftgut wurde in der vom Auftraggeber übergebenen Reihenfolge, vollständig und unverändert nach DIN-Norm und ISO und nach den Grundsätzen des AWV für Schriftgut verfilmt.

Datum: 28. 07. 93 Unterschrift: Malinowski

© Mik 81-1

nbogen

3

ndex:

1

Arbeiten vor der Verfilmung

1. Stromversorgung eingeschaltet? ____ ○
2. Objektivdeckel abnehmen! ____ ○
3. Kamera einschalten! ____ ○
4. Leuchten beide Blip? ____ ○
5. Funktioniert der Scanner? ____ ○ 13 -
6. Belichtungsstufe richtig eingestellt? ____ ○
7. Kameradiskette einlegen! ____ ○
8. PC einschalten! ____ ○
   Diskette eingelegt? ____ ○
9. Daten eingeben:
   - Mitarbeiternummer ____ ○
   - Kamerabuchstabe ____ ○
   - Filmnummer ____ ○
   - Bildnummer ____ ○
10. Eingegebene Daten überprüfen! ____ ○
11. Kamerazählwerk auf 0002 stellen! ____ ○
12. 2x Vorlauf, lang (5 Sekunden drücken)! ____ ○
13. 1x Vorlauf, kurz (Space)! ____ ○
14. Filmbanderolen abmachen! ____ ○
15. Beschriftung Vorspannbogen überprüfen! ____ ○
16. Bar Code Nr. ist aufsteigend? ____ ○
17. Vorspannbögen verfilmen! ____ ○
18. Ende:
    - Vorspannbogen richtig ausgefüllt? ____ ○
    - letzter Name + Vorname ____ ○
    - letzte Bar Code Nr. ____ ○
    - Anzahl der Aufnahmen ____ ○
19. Nachspannbögen verfilmen! ____ ○
20. 2x Nachlauf ____ ○

geprüft: Datum: 28.07.93 1. Unterschrift: Malinowski

Datum: 28.07.93 2. Unterschrift: Malinowski

Film-Nr.	Wiederholungen	Wiederholt auf Film-Nr.

Dat. Zeit Unterschrift

0006

PRÜFBOGEN

für

Schrittschalt- u. Durchlaufkameras

Mikrofilm-Center Klein
Bundesallee 38, 1000 Berlin 31 ☎ 8618011
Beratung · Vertrieb · Techn. Kundendienst · Lohnfilm

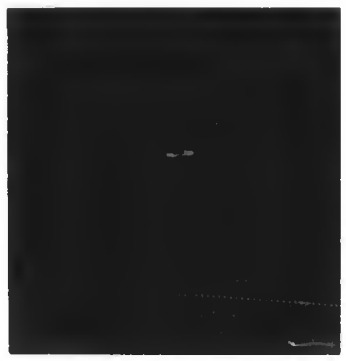

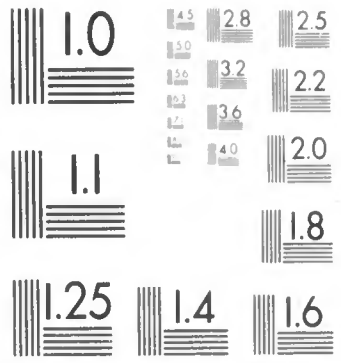

B

100 mm.

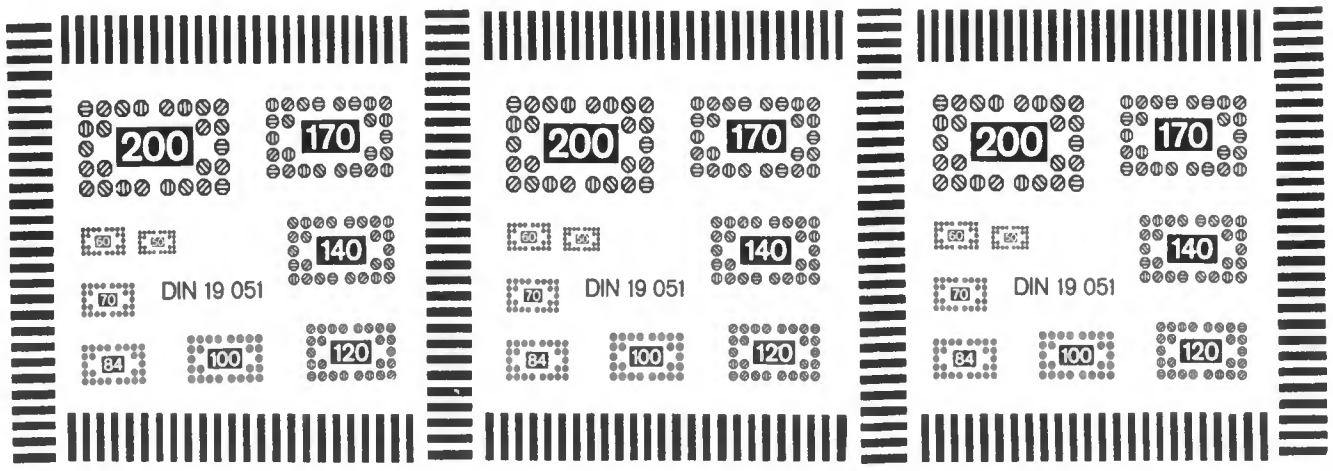

1.0 mm

1.5 mm

2.0 mm

2.5 mm

3.0 mm

ABCDEFGHIJKLMNOPQRSTUVWXYZ1234567890
abcdefghijklmnopqrstuvwxyz$¢£/%#½¼¾—=+×&@*

Entwurf geschützt: **Mikrofilm-Center Klein**

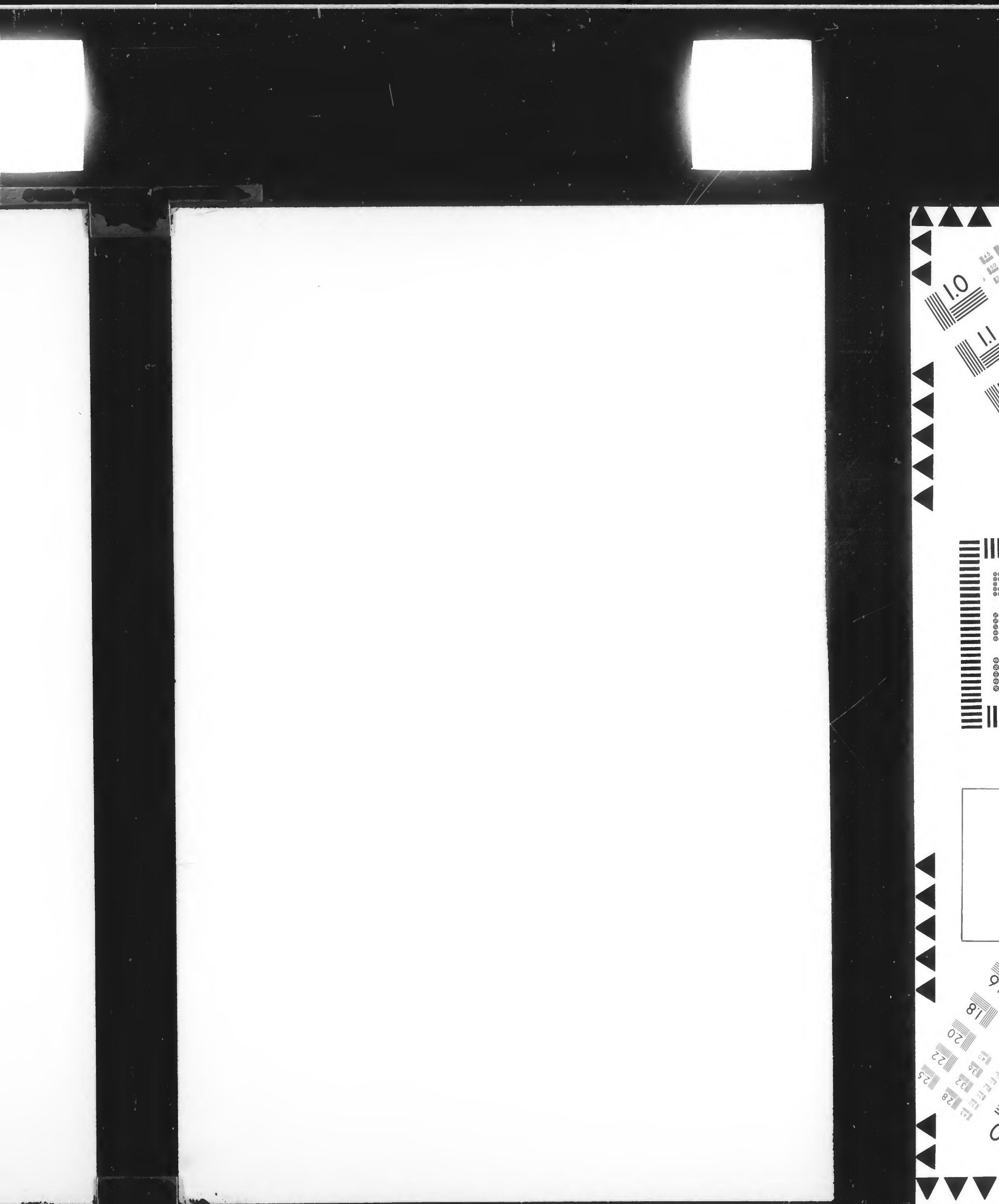

0008

BDC BLAU KARTEI
3201000092

Boh

Name: .....

13.7

Geb.-Dat.: .....

Nr.: 9429

Aufnahme beantragt am

Wiederaufn. beantragt a

Austritt: .....

Gelöscht: .....

Ausschluß: .....

Aufgehoben: .....

Gestrichen wegen

.....

.....

Zurückgenommen

.....

.....

Abgang zur Wehr

Zugang von

Gestorben: .....

Bemerkungen: .

Name: Behling Arnold

Geb.-Dat.: 13.7.25 Geb.-Ort: Klein Pobloth

Nr.: 942932 Aufn.: 20. April 1943 / 25.1.43

Aufnahme beantragt am: .....

Wiederaufn. beantragt am: ..... genehm.: .....

Austritt: .....

Gelöscht: .....

Ausschluß: .....

Aufgehoben: .....

Gestrichen wegen: .....

.....

.....

Zurückgenommen: .....

.....

.....

Abgang zur Wehrmacht: .....

Zugang von .....

Gestorben: .....

Bemerkungen: .....

Wohnung: St. Schükestr. 31 / Stettin

Ortsgr.: ..... Gau: Pommern

Monatsmeldg. Gau ..... Mt. ..... Bl. .....

Lt. RL / ..... vom .....

Wohnung: .....

Ortsgr.: ..... Gau: .....

Monatsmeldg. Gau ..... Mt. ..... Bl. .....

Lt. RL / ..... vom .....

Wohnung: .....

Ortsgr.: ..... Gau: .....

Monatsmeldg. Gau ..... Mt. ..... Bl. .....

Lt. RL / ..... vom .....

Wohnung: .....

Ortsgr.: ..... Gau: .....

Monatsmeldg. Gau ..... Mt. ..... Bl. .....

Lt. RL / ..... vom .....

Wohnung: .....

Ortsgr.: ..... Gau: .....

Name:

Geb.-Da

Nr.:

Aufnahme

Wiederauf

Austritt

Gelöscht

Ausschlu

Aufgeho

Gestrich

Zurückge

Abgang

Zugang

Gestorb

Bemerku

Mitglieds

Geboren

Beruf

Eingetrete

Ausgetret

Wiederei

Wohnung

Ortsgr.

Wohnung

Ortsgr.

Name: Behling Arthur

Beruf: Postschaffner Geborene:

Geb.-Datum: 1o.6.89 Geb.-Ort: Neustettin

Nr.: 5278882 Aufn.: 1o.6.37

Aufnahme beantragt am:

Wiederaufn. beantragt am: genehm.:

Austritt:

Gelöscht:

Ausschluß:

Aufgehoben:

Gestrichen wegen:

Zurückgenommen:

Abgang zur Wehrmacht:
Zugang von

Gestorben:

Bemerkungen:

Wohnung: Landsb.Schützenstr. 10

Ortsgr.: Landsberg Gau: Kurmark
Landsberg/W

Monatsmeldg. Gau: Mt. Bl.

Lt. RL./ vom

Wohnung:

Ortsgr.: Gau:

Monatsmeldg. Gau: Mt. Bl.

Lt. RL./ vom

Wohnung:

Ortsgr.: Gau:

Monatsmeldg. Gau: Mt. Bl.

Lt. RL./ vom

Wohnung:

Ortsgr.: Gau:

Monatsmeldg. Gau: Mt. Bl.

Lt. RL./ vom

Wohnung:

Ortsgr.: Gau:

Mitglieds Nr. 2144976 Vor- und Zuname Behling Arthur

Geboren 15.7.13 Ort [illegible]

Beruf Schneider Ledig, ~~verheiratet, verw.~~

Eingetreten 1.5.33

Ausgetreten

Wiedereingetr.

Wohnung [illegible]

Ortsgr. **Gau**

Wohnung [illegible]

Ortsgr. **Gau** Pommern

[illegible]

Wohnung [illegible]

Ortsgr. Fritzow **Gau** Pommern

Wohnung

Ortsgr. **Gau**

Wohnung

Ortsgr. **Gau**

Wohnung

Ortsgr. **Gau**

Wohnung

Ortsgr. **Gau**

0012

Name: Behling Artur
Arb.

Geb.-Dat.: 5.9.24 Geb.-Ort: W.

Nr.: 9264828 Aufn.: 1. Sept. 1942

Aufnahme beantragt am: 3.7.42

Wiederaufn. beantragt am: ... genehm.

Austritt:

Gelöscht:

Ausschluß:

Aufgehoben:

Gestrichen wegen:

Zurückgenommen:

Abgang zur Wehrmacht:
Zugang von
Gestorben:
Bemerkungen:

Wohnung: Warnin
Ortsgr.: Kratzig Pommern

Monatsmeldg. Gau Mt. Bl.
Lt. Bl. / vom
Wohnung.
Ortsgr.: Gau:

Monatsmeldg. Gau Mt. Bl.
Lt. Bl. / vom
Wohnung:
Ortsgr.: Gau:

Monatsmeldg. Gau Mt. Bl.
Lt. Bl. / vom
Wohnung.
Ortsgr.: Gau.

Monatsmeldg. Gau Mt. Bl.
Lt. Bl. / vom
Wohnung:
Ortsgr.: Gau.

Mitglieds Nr. 2467983 Vor- und Zuname Behling August

Geboren 6.8.74 Ort Hameln

Beruf Lehr. Ledig, verheiratet, verw.

Eingetreten 1.5.33

Ausgetreten

Wiedereingetr.

Wohnung Rinteln Schlingstr 10

Ortsgr. Rinteln **Gau** Westfalen Nord

Wohnung

Ortsgr. **Gau**

Wohnung

Ortsgr. **Gau**

Wohnung

Ortsgr. **Gau**

Wohnung

Ortsgr. **Gau**

Wohnung

Ortsgr. **Gau**

Mitglieds Nr. 3067375 Vor- und Zuname Behling August

Geboren 4.6.76 Ort Norheim

Beruf Fuhrhalter Ledig, verheiratet, ~~verw.~~

Eingetreten 1.5.33

Ausgetreten

Wiedereingetr.

Wohnung E. Schloßstr. 27

Ortsgr. Erfurt Gau Thüringen

Wohnung

Ortsgr. Gau

Wohnung

Ortsgr. Gau

Wohnung

Ortsgr. Gau

Wohnung

Ortsgr. Gau

Name: Behling August

Schneid. Beruf: Geborene:

Geb.-Datum: 15.11.82 Verehlichte: Geb.-Ort: Simützel

Nr.: 5741635 Aufn.: 1. 5. 37

Aufnahme beantragt am: 1.5.37

Wiederaufn. beantragt am: genehm

Austritt:

Gelöscht:

Ausschluß:

Aufgehoben:

Gestrichen wegen:

Zurückgenommen:

Abgang zur Wehrmacht:

Zugang von

Gestorben:

Bemerkungen:

Wohnung: Simützel

Ortsgr.: Simützel Gau: Pommern

Monatsmeldg. Gau: Mt. Bl.

Lt. NL./ vom

Wohnung:

Ortsgr.: Gau:

Monatsmeldg. Gau: Mt. Bl.

Lt. NL./ vom

Wohnung:

Ortsgr.: Gau:

Monatsmeldg. Gau: Mt. Bl.

Lt. NL./ vom

Wohnung:

Ortsgr.: Gau:

0014

Mitglieds Nr. 4137741 Zu- und Vorname Behling Augüst

Geboren 18.1.95. Ort W.

Beruf Schlosser Ledig, verheiratet, verw.

Eingetreten 1.5.37

Ausgetreten

Wiedereingetr.

Wohnung W. F 0

Ortsgr. Weimar **Gau** Sd.Hann.Br.

Wohnung

Ortsgr. **Gau**

Wohnung

Ortsgr. **Gau**

Wohnung

Ortsgr. **Gau**

Wohnung L / 8 / 0 0 0 -

Ortsgr. **Gau**

Name: Behling Augüst

Schlosser Beruf: Geborene: Verehlichte:

Geb.-Datum: 18.1.95 Geb.-Ort: Felsenkirchen

Nr.: 4868330 Aufn.: 1. 5. 37

Aufnahme beantragt am: 9.4.37.

Wiederaufn. beantragt am: genehm.:

Austritt:

Gelöscht:

Ausschluß:

Aufgehoben:

Gestrichen wegen:

Zurückgenommen:

Abgang zur Wehrmacht:
Zugang von

Gestorben:

Bemerkungen:

Wohnung: L Augüst-Bebel-Str. 22

Ortsgr.: Erfurt Gau: Thür.

Monatsmeldg. Gau: Mt. 8 39 Bl. 28

Lt. Nr./ vom (Z)

Wohnung L / Weimarischestr. 53

Ortsgr. Lüderbach Gau:

Monatsmeldg. Gau: Mt. Bl.

Lt. Nr./ vom

Wohnung:

Ortsgr.: Gau:

Monatsmeldg. Gau: Mt. Bl.

Lt. Nr./ vom

Wohnung:

Ortsgr.: Gau:

Monatsmeldg. Gau: Mt. Bl.

Lt. Nr./ vom

Wohnung: L / 8 / 0 0 0 -

Ortsgr.: Gau:

Name: .....

Date of bir

7771 DOCUM
ARO 7

0016

Name: Nehring First name: Auguste

Date of birth: 22.8.05 Place of birth: Prötzenwalde

See under: Antrag

7771 DOCUMENT CENTER
APO 742, US Army

Name: Behling Bruno
Elektr.

Geb.-Dat.: 31.5.24. Geb.-Ort: Treptow

Nr.: 9155737 Aufn.: 1. Sept. 1942
2816.42.

Aufnahme beantragt am: ..... genehm.: .....

Wiederaufn. beantragt am: ..... genehm.: .....

Austritt: .....

Gelöscht: .....

Ausschluß: .....

Aufgehoben: .....

Gestrichen wegen: .....

Zurückgenommen: .....

Abgang zur Wehrmacht: .....

Zugang von .....

Gestorben: .....

Bemerkungen: .....

Wohnung: G. Bahnhofstr.

Ortsgr.: Gülzow Gau: Pommern

Monatsmeldg. Gau ..... Mt. ..... Bl. .....

Lt. RL. / ..... vom .....

Wohnung: .....

Ortsgr.: ..... Gau: .....

Monatsmeldg. Gau: ..... Mt. ..... Bl. .....

Lt. RL. / ..... vom .....

Wohnung: .....

Ortsgr.: ..... Gau: .....

Monatsmeldg. Gau: ..... Mt. ..... Bl. .....

Lt. RL. / ..... vom .....

Wohnung: .....

Ortsgr.: ..... Gau: .....

Monatsmeldg. Gau: ..... Mt. ..... Bl. .....

Lt. RL. / ..... vom .....

Wohnung: 9/8 1 0 0 0 0 -

Ortsgr.: ..... Gau: .....

Name: Behling Charlotte

Ehefr. Beruf: Geborene:
Verehlichte: Benndorf

Geb.-Datum: 7.10.00 Geb.-Ort: .....

Nr.: 7469345 Aufn.: 10.11.39 1.2.40

Aufnahme beantragt am: .....

Wiederaufn. beantragt am: ..... genehm.: .....

Austritt: .....

Gelöscht: .....

Ausschluß: .....

Aufgehoben: .....

Gestrichen wegen: .....

Zurückgenommen: .....

Abgang zur Wehrmacht: .....

Zugang von .....

Gestorben: .....

Bemerkungen: .....

Wohnung: M. Karlstr.14

Ortsgr.: Merseburg Gau: Halle-Merseburg

Monatsmeldg. Gau: ..... Mt. ..... Bl. .....

Lt. RL./ ..... vom .....

Wohnung: .....

Ortsgr.: ..... Gau: .....

Monatsmeldg. Gau: ..... Mt. ..... Bl. .....

Lt. RL./ ..... vom .....

Wohnung: .....

Ortsgr.: ..... Gau: .....

Monatsmeldg. Gau: ..... Mt. ..... Bl. .....

Lt. RL./ ..... vom .....

Wohnung: .....

Ortsgr.: ..... Gau: .....

Monatsmeldg. Gau: ..... Mt. ..... Bl. .....

Lt. RL./ / 0 1 0 0 vom 0 -

Wohnung: .....

Ortsgr.: ..... Gau: .....

0018

Name: Behling Christa

Beruf: Geborene:
Verehlichte:

Geb.-Datum: 19.12.18 Geb.-Ort: Wojeethin

Nr. 7557781 Aufn.:

Aufnahme beantragt am: 17.1.40 1.3.40

Wiederaufn. beantragt am: genehm.:

Austritt:

Gelöscht:

Ausschluß:

Aufgehoben:

Gestrichen wegen:

Zurückgenommen:

Abgang zur Wehrmacht:
Zugang von

Gestorben:

Bemerkungen:

Wohnung: Seehof

Ortsgr.: Neufeld Gau: Pommern

Monatsmeldg. Gau: Mt. Bl.

Lt. RL./ vom

Wohnung:

Ortsgr.: Gau:

Monatsmeldg. Gau: Mt. Bl.

Lt. RL./ vom

Wohnung:

Ortsgr.: Gau:

Monatsmeldg. Gau: Mt. Bl.

Lt. RL./ vom

Wohnung:

Ortsgr.: Gau:

Name: Behling Christoph

Referent

Geb.-Datum: 30.4.07 Geb.-Ort: Riga

Mitgl.-Nr.: 8691214 Aufn.: 1. Jan. 1942

Aufnahme beantragt am: 12.5.41

Wiederaufn. beantragt am: genehm.:

Austritt:

Gelöscht:

Ausschluß:

Aufgehoben:

Gestrichen wegen:

Zurückgenommen:

Abgang zur Wehrmacht:
Zugang von

Gestorben:

Bemerkungen:

Wohnung: P. Hardenbergstr. 14

Ortsgr.: Posen Gau: Wartheland

Monatsmeldg. Gau: Mt. Bl.

Lt. RL./ vom

Wohnung:

Ortsgr.: Gau:

Monatsmeldg. Gau: Mt. Bl.

Lt. RL./ vom

Wohnung

Ortsgr.: Gau:

Monatsmeldg. Gau Mt. Bl.

Lt. RL./ vom

Wohnung:

Ortsgr.: Gau:

Monatsmeldg. Gau: Mt. Bl.

Lt. RL./ vom

Wohnung:

Ortsgr.: Gau:

Mitglieds Nr.

Geboren

Beruf

Eingetreten

Ausgetreten

Wiedereingetr

Wohnung

Ortsgr.

Wohnung

Ortsgr.

Name:

Geb.-Datu

Mitgl.-N

Aufnahme

Wiederaufn

Austritt:

Gelöscht:

Ausschluß

Aufgehobe

Gestrichen

Zurückgen

Abgang zu

Zugang vo

Gestorben

Bemerkun

0020

Mitglieds Nr. 1164009 Vor- und Zuname Dr. Behling-Behling, Dietrich

Geboren 25.6.75 Ort [illegible]

Beruf [illegible] Ledig, verheiratet, verw. 1. 5. 32

Eingetreten

Ausgetreten [illegible]

Wiedereingetr. [illegible]

Wohnung Elberfeld Scheinerstr. 15

Ortsgr. Wuppertal Gau Düsseldorf

Wohnung

Ortsgr. Gau

Wohnung

Ortsgr. Gau

Wohnung

Ortsgr. Gau

Wohnung

Ortsgr. Gau

Name: Behling Dietrich

Bauer

Geb.-Datum: 7.12.99 Geb.-Ort: Elsse

Mitgl.-Nr.: 8872667 Aufn.: 1. Okt. 1941

Aufnahme beantragt am: 24.8.41.

Wiederaufn. beantragt am: genehm.:

Austritt:

Gelöscht:

Ausschluß:

Aufgehoben:

Gestrichen wegen:

Zurückgenommen:

Abgang zur Wehrmacht:
Zugang von

Gestorben:

Bemerkungen:

Wohnung: H.

Ortsgr.: Heilshoop Gau: Schleswig-Holstein

Monatsmeldg. Gau Mt. Bl.

Lt. RL./ vom

Wohnung:

Ortsgr. Gau:

Monatsmeldg. Gau Mt. Bl.

Lt. RL./ vom

Wohnung

Ortsgr.: Gau:

Monatsmeldg. Gau Mt. Bl.

Lt. RL./ vom

Wohnung:

Ortsgr.: Gau:

Monatsmeldg. Gau: Mt. Bl.

Lt. RL./ vom

Wohnung:

Ortsgr.: Gau:

Holstein

Name: Beh

Geb.-Dat.: 21.

Nr.: 986

Aufnahme beantragt am

Wiederaufn. beantragt a

Austritt:

Gelöscht:

Ausschluß:

Aufgehoben:

Gestrichen wegen

Zurückgenommen

Abgang zur Wehr

Zugang von

Gestorben:

Bemerkungen:

0022

Name: Behling Dorothea

Geb.-Dat.: 21.5.26 Geb.-Ort: Bremen

Nr.: 9863568 Aufn.: 20. April 1944 13.11.43

Aufnahme beantragt am: .....

Wiederaufn. beantragt am: ..... genehm.: .....

Austritt: .....

Gelöscht: .....

Ausschluß: .....

Aufgehoben: .....

Gestrichen wegen: .....

.....

.....

Zurückgenommen: .....

.....

.....

Abgang zur Wehrmacht: .....

Zugang von .....

Gestorben: .....

Bemerkungen: .....

Rablinghausen, Hanne Nitzweg 3

Wohnung: .....

Ortsgr.: Bremen Gau: Weser-Ems

Monatsmeldg Gau ..... Mt. ..... Bl. .....

Lt. RL / ..... vom .....

Wohnung: .....

Ortsgr.: ..... Gau: .....

Monatsmeldg. Gau: ..... Mt. ..... Bl. .....

Lt. RL / ..... vom .....

Wohnung: .....

Ortsgr.: ..... Gau: .....

Monatsmeldg Gau: ..... Mt. ..... Bl. .....

Lt. RL / ..... vom .....

Wohnung: .....

Ortsgr.: ..... Gau: .....

Monatsmeldg Gau: ..... Mt. ..... Bl. .....

Lt RL / ..... vom .....

Wohnung: .....

Ortsgr.: ..... Gau: .....

Name: Behling Edgar
Dent.Prakt. Beruf: Geborene:
Geb.-Datum: 26.10.21 Verehlichte: Geb.-Ort: Haspe
Nr.: 7199953 Aufn.: 1.9.39
Aufnahme beantragt am: 31.5.39
Wiederaufn. beantragt am: genehm.:
Austritt:
Gelöscht:
Ausschluß:
Aufgehoben:
Gestrichen wegen:

Zurückgenommen:

Abgang zur Wehrmacht:
Zugang von
Gestorben:
Bemerkungen:

Wohnung: Hagen-Haspe Berliner 74
Ortsgr.: Hagen-Kückelhausen Gau: Westfl.Süd
Monatsmeldg. Gau: Mk. Pf.
Lt. NL./ vom
Wohnung:
Ortsgr.: Gau:
Monatsmeldg. Gau: Mk. Pf.
Lt. NL./ vom
Wohnung:
Ortsgr.: Gau:
Monatsmeldg. Gau: Mk. Pf.
Lt. NL./ vom
Wohnung:
Ortsgr.: Gau:
Monatsmeldg. Gau: Mk. Pf.
Lt. NL./ vom
Wohnung:
Ortsgr.: Gau:

Name: Behling Edmund
Ang. Beruf: Geborene:
Geb.-Datum: 16.10.93 Verehlichte: Geb.-Ort: St.
Nr.: 5739146 Aufn.: 1.5.37
Aufnahme beantragt am: 15.7.37
Wiederaufn. beantragt am: genehm.:
Austritt:
Gelöscht:
Ausschluß:
Aufgehoben:
Gestrichen wegen:

Zurückgenommen:

Abgang zur Wehrmacht:
Zugang von
Gestorben:
Bemerkungen:

Wohnung: St.Höllnsiedlung
Ortsgr.: Stettin Gau: Pommern
Monatsmeldg. Gau: Pom. Mk. 4.41 Pf. 68
Lt. NL./ vom
Wohnung: Arnimswalde
Ortsgr.: Arnimswalde Gau: Pommern
Monatsmeldg. Gau: Mk. Pf.
Lt. NL./ vom
Wohnung:
Ortsgr.: Gau:
Monatsmeldg. Gau: Mk. Pf.
Lt. NL./ vom
Wohnung:
Ortsgr.: Gau:
Monatsmeldg. Gau: Mk. Pf.
Lt. NL./ vom
Wohnung:
Ortsgr.: Gau:

0024

Name: Behling Edmund
Werkm. Beruf: Geborene:
Geb.-Datum: 1o.1o.o2 Verehlichte: B.
Nr.: 7614770 Geb.-Ort:
12.2.4o Aufn.: 1. April 1940
Aufnahme beantragt am:
Wiederaufn. beantragt am: genehm.:
Austritt:
Gelöscht:
Ausschluß:
Aufgehoben:
Gestrichen wegen:

Zurückgenommen:

Abgang zur Wehrmacht:
Zugang von
Gestorben:
Bemerkungen:

Wohnung: Berlin Driesenerstr 3
Ortsgr.: Berlin Gau: Berlin
Monatsmeldg. Gau: Mt. Bl.
Lt. NL./ vom
Wohnung:
Ortsgr.: Gau:
Monatsmeldg. Gau: Mt. Bl.
Lt. NL./ vom
Wohnung:
Ortsgr.: Gau:
Monatsmeldg. Gau: Mt. Bl.
Lt. NL./ vom
Wohnung:
Ortsgr.: Gau:
Monatsmeldg. Gau: Mt. Bl.
Lt. NL./ vom
Wohnung:
Ortsgr.: Gau:

Name: Behling Eduard
Maurer Beruf: Geborene:
Geb.-Datum: 22. 1. 07. Verehlichte: Geb.-Ort: Wetterzeube
Nr.: 4888109 Aufn.: 1. 5. 37
Aufnahme beantragt am: 21.8.37.
Wiederaufn. beantragt am: genehm.:
Austritt:
Gelöscht:
Ausschluß:
Aufgehoben:
Gestrichen wegen:

Zurückgenommen:

Abgang zur Wehrmacht:
Zugang von
Gestorben:
Bemerkungen:

Wohnung: Br. Lehndamm 130
Ortsgr.: Brinke Gau: Sd.Hann.Br.
Monatsmeldg. Gau: Südh. Br. Mt. 2.42 Bl. 2
Lt. NL./ vom
Wohnung: H. Einem 2. 2
Ortsgr.: Hannover Gau: Südh. Br.
Monatsmeldg. Gau: Mt. Bl.
Lt. NL./ vom
Wohnung:
Ortsgr.: Gau:
Monatsmeldg. Gau: Mt. Bl.
Lt. NL./ vom
Wohnung:
Ortsgr.: Gau:
Monatsmeldg. Gau: Mt. Bl.
Lt. NL./ vom
Wohnung:
Ortsgr.: Gau:

Name: ...Be

Geb.-Datum: ...2

Mitgl.-Nr.: 8

Aufnahme beant

Wiederaufn. bea

Austritt: .....

Gelöscht: .....

Ausschluß: .....

Aufgehoben: ...

Gestrichen wege

.....

.....

Zurückgenomme

.....

.....

Abgang zur We

Zugang von

Gestorben: .....

Bemerkungen. ...

Name: B

Frü

Geb.-Datum:

Nr.: 74

Aufnahme beant

Wiederaufn. bea

Austritt: .....

Gelöscht: .....

Ausschluß: ....

Aufgehoben: ...

Gestrichen we

...

...

Zurückgenom

...

...

Abgang zur

Zugang von

Gestorben: ..

Bemerkunge

0026

Name: Behling Egon
Fleischer
Geb.-Datum: 25.1.22 Geb.-Ort: P.
Mitgl.-Nr.: 8610626 Aufn.: 1. Sept. 1941
Aufnahme beantragt am: 24. 5. 41.
Wiederaufn. beantragt am: ..... genehm.:
Austritt:
Gelöscht:
Ausschluß:
Aufgehoben:
Gestrichen wegen:
Zurückgenommen:
Abgang zur Wehrmacht:
Zugang von
Gestorben:
Bemerkungen.

Wohnung: P. Am Bahnhof 2a
Ortsgr.: Pasewalk Gau: Pommern
Monatsmeldg. Gau: Mt. Bl.
Lt. RL./ vom
Wohnung:
Ortsgr.: Gau:
Monatsmeldg. Gau: Mt. Bl.
Lt. RL./ vom
Wohnung
Ortsgr.: Gau:
Monatsmeldg. Gau Mt. Bl.
Lt. RL./ vom
Wohnung
Ortsgr.: Gau.
Monatsmeldg. Gau: Mt. Bl.
Lt. RL./ vom
Wohnung:
Ortsgr.: Gau:

Name: Behling Eitel
Fräser Beruf: Geborene:
Verehlichte:
Geb.-Datum: 15.11.01 Geb.-Ort: Berlin
Nr.: 7475565 Aufn.: 1.2.40
Aufnahme beantragt am: 18.9.39
Wiederaufn. beantragt am: ..... genehm.:
Austritt:
Gelöscht:
Ausschluß:
Aufgehoben:
Gestrichen wegen:
Zurückgenommen:
Abgang zur Wehrmacht:
Zugang von
Gestorben:
Bemerkungen:

Wohnung: L.n25 Bochumerstr. 20
Ortsgr.: Leipzig Gau: Sachsen
Monatsmeldg. Gau: Mt. Bl.
Lt. RL./ vom
Wohnung:
Ortsgr.: Gau:
Monatsmeldg. Gau: Mt. Bl.
Lt. RL./ vom
Wohnung:
Ortsgr.: Gau:
Monatsmeldg. Gau: Mt. Bl.
Lt. RL./ vom
Wohnung:
Ortsgr.: Gau:
Monatsmeldg. Gau: Mt. Bl.
Lt. RL./ vom
Wohnung:
Ortsgr.: Gau:

Name: Behli

Geb.-Dat.: 30.6

Nr.: 100

Aufnahme beantragt am

Wiederaufn. beantragt a

Austritt:

Gelöscht:

Ausschluß:

Aufgehoben:

Gestrichen wegen

Zurückgenommen

Abgang zur Wehr

Zugang von

Gestorben:

Bemerkungen:

0028

Name: Behling Elfriede

Geb.-Dat.: 30.6.2 Geb.-Ort: B.Ve

Nr.: 10024617 Aufn.: 20. April 1944

Aufnahme beantragt am:

Wiederaufn. beantragt am: genehm.:

Austritt:

Gelöscht:

Ausschluß:

Aufgehoben:

Gestrichen wegen:

Zurückgenommen:

Abgang zur Wehrmacht:

Zugang von

Gestorben:

Bemerkungen:

Wohnung: B. Vorwerk

Ortsgr: Belgard Gau: Pommern

Monatsmeldg. Gau Mt. Bl.

Lt. RL. / vom

Wohnung:

Ortsgr.: Gau:

Monatsmeldg. Gau: Mt. Bl.

Lt. RL. / vom

Wohnung:

Ortsgr.: Gau:

Monatsmeldg. Gau: Mt. Bl.

Lt. RL. / vom

Wohnung:

Ortsgr.: Gau:

Monatsmeldg. Gau: Mt. Bl.

Lt. RL / vom

Wohnung:

Ortsgr.: Gau

Name: Behling Else
Ehefr. Beruf: Geborene: Müller
Verehlicht:
Geb.-Datum: 1.5.90 Geb.-Ort: Steigerthal
Nr.: 4340089 Aufn.: 1. 5. 37
Aufnahme beantragt am: 3.6.37.
Wiederaufn. beantragt am: genehm.
Austritt:
Gelöscht:
Ausschluß:
Aufgehoben:
Gestrichen wegen:

Zurückgenommen:

Abgang zur Wehrmacht:
Zugang von
Gestorben:
Bemerkungen:

Wohnung: St. (Se.) Niederpforte
Ortsgr.: Stolberg. Gau: Halle.M

Monatsmeldg. Gau: Mt. Bl.
Lt. Rl./ vom
Wohnung:
Ortsgr.: Gau:

Monatsmeldg. Gau: Mt. Bl.
Lt. Rl./ vom
Wohnung:
Ortsgr.: Gau:

Monatsmeldg. Gau: Mt. Bl.
Lt. Rl./ vom
Wohnung:
Ortsgr.: Gau:

Monatsmeldg. Gau: Mt. Bl.
Lt. Rl./ vom
Wohnung: [illegible]
Ortsgr.: Gau:

Mitglieds Nr. [illegible] Vor- und Zuname Behling Else

Geboren 19. W. 99 Ort Neukölln
Beruf Postschr. Ledig, ~~verheiratet, verw.~~
Eingetreten 1.4. 33
Ausgetreten
Wiedereingetr.

Wohnung Berlin Nkln Herzbergstr 15/16 III
Berlin
Ortsgr. Gau

Wohnung
Ortsgr. Gau

Wohnung
Ortsgr. Gau

Wohnung
Ortsgr. Gau

Wohnung
Ortsgr. Gau

Wohnung [illegible]
Ortsgr. Gau

0030

Name: Behling Emil
Insp.

Geb.-Dat.: 26.3.80 Geb.-Ort: Schindow

Nr.: 8980158 Aufn.: 1. Jan. 1942

Aufnahme beantragt am: 20.11.41

Wiederaufn. beantragt am: ..... genehm. .....

Austritt: .....

Gelöscht: .....

Ausschluß: .....

Aufgehoben: .....

Gestrichen wegen: .....

.....

.....

Zurückgenommen: .....

.....

.....

Abgang zur Wehrmacht: .....

Zugang von .....

Gestorben: .....

Bemerkungen: .....

Wohnung: Berlin 29 Huterbogker 7

Ortsgr.: Berlin Gau: Berlin

Monatsmeldg Gau ..... Mk ..... Bl .....

Lt. RL / ..... vom .....

Wohnung. .....

Ortsgr.: ..... Gau: .....

Monatsmeldg Gau ..... Mk ..... Bl .....

Lt RL / ..... vom .....

Wohnung: .....

Ortsgr.: ..... Gau: .....

Monatsmeldg. Gau. ..... Mk. ..... Bl.

Lt. RL / ..... vom .....

Wohnung. .....

Ortsgr.: ..... Gau .....

Monatsmeldg. Gau. ..... Mk. ..... Bl.

Lt. RL / ..... vom .....

Wohnung: .....

Ortsgr.: ..... Gau: .....

Name: Behling Emil
Lok Führ.

Beruf: Geborene: Verehlichte:

Geb.-Datum: 9.12.82 Geb.-Ort: Burzlaff

Nr.: 7258957 Aufn.: 1. Nov. 1939

Aufnahme beantragt am: 11.10.39

Wiederaufn. beantragt am: ..... genehm. .....

Austritt: .....

Gelöscht: .....

Ausschluß: .....

Aufgehoben: .....

Gestrichen wegen: .....

.....

.....

Zurückgenommen: .....

.....

.....

Abgang zur Wehrmacht: .....

Zugang von .....

Gestorben: .....

Bemerkungen: .....

Wohnung: St. Lohsestr. 1

Ortsgr.: Stettin Gau: Pommern

Monatsmeldg. Gau: ..... Mk. ..... Bl. .....

Lt. RL./ ..... vom .....

Wohnung: .....

Ortsgr.: ..... Gau: .....

Monatsmeldg. Gau: ..... Mk. ..... Bl. .....

Lt. RL./ ..... vom .....

Wohnung: .....

Ortsgr.: ..... Gau: .....

Monatsmeldg. Gau: ..... Mk. ..... Bl. .....

Lt. RL./ ..... vom .....

Wohnung: .....

Ortsgr.: ..... Gau: .....

Behling

Name: Behring Emil

Zugführer Beruf: Geborene: Verehlichte:

Geb.-Datum: 6.11.83 Geb.-Ort: Bibbekard

Nr.: 5637365 Aufn.: 1. 5. 37

Aufnahme beantragt am: 18.10.37

Wiederaufn. beantragt am: genehm.:

Austritt:

Gelöscht:

Ausschluß:

Aufgehoben:

Gestrichen wegen:

Zurückgenommen:

Abgang zur Wehrmacht:
Zugang von

Gestorben:

Bemerkungen: Kg.Lz.u.MB Pom 10.1.++

Wohnung: G., Bahnhof

Ortsgr.: Gülzow Gau: Pommern

Monatsmeldg. Gau: Mt. Bl.

Lt. RL./ vom

Wohnung:

Ortsgr.: Gau:

Monatsmeldg. Gau: Mt. Bl.

Lt. RL./ vom

Wohnung:

Ortsgr.: Gau:

Monatsmeldg. Gau: Mt. Bl.

Lt. RL./ vom

Wohnung:

Ortsgr.: Gau:

Monatsmeldg. Gau: Mt. Bl.

Lt. RL./ vom

Wohnung:

Ortsgr.: Gau:

Name: Behling Emil

Ld.Arb. Beruf: Geborene: Verehlichte:

Geb.-Datum: 13.2.98 Geb.-Ort: Neurodram

Nr.: 7285107 Aufn.: 1. Dez. 1939

Aufnahme beantragt am: 26.8.39

Wiederaufn. beantragt am: genehm.:

Austritt:

Gelöscht:

Ausschluß:

Aufgehoben:

Gestrichen wegen:

Zurückgenommen:

Abgang zur Wehrmacht:
Zugang von

Gestorben:

Bemerkungen:

Wohnung: H. Gut

Ortsgr.: Hagen Gau: Pommern

Monatsmeldg. Gau: Mt. Bl.

Lt. RL./ vom

Wohnung:

Ortsgr.: Gau:

Monatsmeldg. Gau: Mt. Bl.

Lt. RL./ vom

Wohnung:

Ortsgr.: Gau:

Monatsmeldg. Gau: Mt. Bl.

Lt. RL./ vom

Wohnung:

Ortsgr.: Gau:

Name:

Landw.

Geb.-Datum:

Nr.: 73

Aufnahme beantrag

Wiederaufn. beantr

Austritt:

Gelöscht:

Ausschluß:

Aufgehoben:

Gestrichen weg

Zurückgenomm

Abgang zur
Zugang von

Gestorben:

Bemerkungen

Mitglieds Nr.

Geboren

Beruf

Eingetreten

Ausgetreten

Wiedereingetr

Wohnung

Ortsgr.

Wohnung

Ortsgr.

0032

Name: Behling Emil

Landw. Beruf: Geborene: Verehlichte:

Geb.-Datum: 30.3.98. Geb.-Ort: Stuchav

Nr.: 7395211 Aufn.: 1. Jan. 1940

Aufnahme beantragt am: 9.11.39.

Wiederaufn. beantragt am: genehm.:

Austritt:

Gelöscht:

Ausschluß:

Aufgehoben:

Gestrichen wegen:

Zurückgenommen:

Abgang zur Wehrmacht:
Zugang von

Gestorben:

Bemerkungen:

Wohnung: Roselkav

Ortsgr.: Roman Gau: Pommern

Monatsmeldg. Gau: Mk. Pf.

Lt. NL./ vom

Wohnung:

Ortsgr.: Gau:

Monatsmeldg. Gau: Mk. Pf.

Lt. NL./ vom

Wohnung:

Ortsgr.: Gau:

Monatsmeldg. Gau: Mk. Pf.

Lt. NL./ vom

Wohnung:

Ortsgr.: Gau:

Monatsmeldg. Gau: Mk. Pf.

Lt. NL. vom

Wohnung:

Ortsgr.: Gau:

Mitglieds Nr. 2652441 Vor- und Zuname Behling Emil

Geboren 9.10.05 Ort r.

Beruf Masch. M. Ledig, verheiratet, ~~verw.~~

Eingetreten 1.5.33

Ausgetreten gest. b. Pz. Abt. 64

Wiedereingetr. 15.8.35

Wohnung r. Hohenzollernstr. 109

Ortsgr. Wollin Gau Pommern

Wohnung

Ortsgr. Gau

Wohnung

Ortsgr. Gau

Wohnung

Ortsgr. Gau

Wohnung

Ortsgr. Gau

Name: Behling Emil

Ld.Arb. Beruf: Geborene: Verehlichte:

Geb.-Datum: 23.3.06 Geb.-Ort: Broitz

Nr.: 7285106 Aufn.: 1. Dez. 1939

Aufnahme beantragt am: 28.10.39

Wiederaufn. beantragt am: genehm.:

Austritt:

Gelöscht:

Ausschluß:

Aufgehoben:

Gestrichen wegen:

Zurückgenommen:

Abgang zur Wehrmacht:
Zugang von

Gestorben:

Bemerkungen:

Wohnung: Ruddelmow

Ortsgr.: Dt.Pribbernow Gau: Pommern

Monatsmeldg. Gau: Mt. Bl.

Lt. Bl.: vom

Wohnung:

Ortsgr.: Gau:

Monatsmeldg. Gau: Mt. Bl.

Lt. Bl.: vom

Wohnung:

Ortsgr.: Gau:

Monatsmeldg. Gau: Mt. Bl.

Lt. Bl.: vom

Wohnung:

Ortsgr.: Gau:

Monatsmeldg. Gau: Mt. Bl.

Lt. Bl.: vom

Wohnung:

Ortsgr.: Gau:

Mitglieds Nr. 8279898 3064166 Vor- und Zuname Behling Emil

Geboren 1/10/10 Ort Bln. N.4 Fichtstr. 3

Beruf Ledig, ~~verheiratet, verw.~~

Eingetreten 15.33

Ausgetreten

~~Wiedereingetr.~~

Wohnung D. Ortsgr. Belgard Gau Pommern

Wohnung

Ortsgr. Gau

Wohnung

Ortsgr. Gau

Wohnung

Ortsgr. Gau

Wohnung

Ortsgr. Gau

Wohnung

Ortsgr. Gau

0034

Mitglieds Nr. 1427786 Vor- und Zuname Behling Emil

Geboren 28.4.11 Ort Orchau

Beruf Ldw. Ledig, verheiratet, verw.

Eingetreten - 1. DEZ. 1932 ~~1.1.33.~~

Ausgetreten

Wiedereingetr.

Wohnung Preußenburg

Ortsgr. Rhein Gau Ostpreußen

Ostpr. 9135/118

Wohnung Willkassen

Ortsgr. Rehmsee Gau Ostpreußen

Ostpr. 12.36/113

Wohnung Preußenburg

Ortsgr. Gr. Stürlack Gau Ostpreußen

Ostpr. 9.37/42 (Z)

Wohnung Wolfsee

Ortsgr. Krönballen Gau Ostpreussen

Ostpr. 12.36/47

Wohnung Preußenburg

Ortsgr. Gr. Stürlack Gau Ostpreußen

Name: Behling Emmerich

Beruf: Rb. Praktik. Geborene: Verehlichte:

Geb.-Datum 16.8.07 Geb.-Ort: Glücksburg

Nr.: 5706277 Aufn.: 1. 5. 37

Aufnahme beantragt am: 20.12.37

Wiederaufn. beantragt am: genehm.

Austritt:

Gelöscht:

Ausschluß:

Aufgehoben:

Gestrichen wegen:

Zurückgenommen:

Abgang zur Wehrmacht:
Zugang von

Gestorben:

Bemerkungen:

Wohnung: Stettiner- 14

Ortsgr.: Küstrin/ Königsberg Gau: Kurmark

Monatsmeldg. Gau: Mt. Bl.

Lt. NL./ vom

Wohnung:

Ortsgr.: Gau:

Monatsmeldg. Gau: Mt. Bl.

Lt. NL./ vom

Wohnung:

Ortsgr.: Gau:

Monatsmeldg. Gau: Mt. Bl.

Lt. NL./ vom

Wohnung:

Ortsgr.: Gau:

Name: Behling Erich

Bauer

Geb.-Dat.: 24.7.96 Geb.-Ort: Bernsdorf

Nr.: 8 914 874 Aufn.: 1.Juli 1941

Aufnahme beantragt am: 1.5.41

Wiederaufn. beantragt am: genehm.:

Austritt:

Gelöscht:

Ausschluß:

Aufgehoben:

Gestrichen wegen:

Zurückgenommen:

Abgang zur Wehrmacht:

Zugang von

Gestorben:

Bemerkungen:

Wohnung: Neugönne

Ortsgr.: Sparsee Gau: Pommern

Monatsmeldg Gau Mk. Bl.

Lt. RL. / vom

Wohnung:

Ortsgr.: Gau:

Monatsmeldg. Gau: Mk. Bl.

Lt. RL. / vom

Wohnung:

Ortsgr.: Gau:

Monatsmeldg Gau: Mk. Bl.

Lt. RL. / vom

Wohnung:

Ortsgr.: Gau:

Monatsmeldg Gau: Mk. Bl.

Lt RL / vom

Wohnung:

Ortsgr.: Gau:

Name: Behling Erich von

Beruf: Geborene: Verehlichte:

Geb.-Datum: 3 11 79 Geb.-Ort: Naumburg

Nr.: 4363014 Aufn.: 1. 5. 37

Aufnahme beantragt am: 56.37

Wiederaufn. beantragt am: genehm.:

Austritt:

Gelöscht:

Ausschluß:

Aufgehoben:

Gestrichen wegen:

Zurückgenommen:

Abgang zur Wehrmacht:

Zugang von

Gestorben:

Bemerkungen:

Wohnung: Berlin Zuzanok. 2

Ortsgr.: Berlin Gau: Berlin

Monatsmeldg. Gau: Mk. Bl.

Lt. RL./ vom

Wohnung:

Ortsgr.: Gau:

Monatsmeldg. Gau: Mk. Bl.

Lt. RL./ vom

Wohnung:

Ortsgr.: Gau:

Monatsmeldg. Gau: Mk. Bl.

Lt. RL./ vom

Wohnung:

Ortsgr.: Gau:

Monatsmeldg. Gau: Mk. Bl.

Lt. RL./ vom

Wohnung:

Ortsgr.: Gau:

Mitglieds Nr.

Geboren 13.

Beruf

Eingetreten

Ausgetreten

Wiedereingetr

Wohnung

Ortsgr. König

Wohnung

Ortsgr.

Name:

Wohnung

Geb.-Datum:

Nr.: 5

Aufnahme beantragt

Wiederaufn. beantrag

Austritt:

Gelöscht:

Ausschluß:

Aufgehoben:

Gestrichen wegen

Zurückgenommen

Abgang zur We

Zugang von

Gestorben:

Bemerkungen:

0036

Mitglieds Nr. 2513399 Vor- und Zuname Behling Erich

Geboren 13.9.02 Ort K.

Beruf Monteur Ledig, verheiratet, verw.

Eingetreten 1.5.33

Ausgetreten

Wiedereingetr.

Wohnung K. Holzgasse 11

Ortsgr. Königsberg N.M. Gau Kurmark

Wohnung

Ortsgr. Gau

Wohnung

Ortsgr. Gau

Wohnung

Ortsgr. Gau

Wohnung

Ortsgr. Gau

Name: Behling Erich

Vorname: Beruf: Geborene: Verehlichte:

Geb.-Datum: 17.4.03. Geb.-Ort:

Nr.: 5602953 Aufn.: 1. Mai 1937

Aufnahme beantragt am:

Wiederaufn. beantragt am: genehm.:

Austritt:

Gelöscht:

Ausschluß:

Aufgehoben:

Gestrichen wegen:

Zurückgenommen:

Abgang zur Wehrmacht:

Zugang von

Gestorben:

Bemerkungen:

Wohnung: Fürstenwerderstr 15

Ortsgr.: Pelgard Gau: Pom.

Monatsmeldg. Gau: Mt. Bl.

Lt. RL./ vom

Wohnung:

Ortsgr.: Gau:

Monatsmeldg. Gau: Mt. Bl.

Lt. RL./ vom

Wohnung:

Ortsgr.: Gau:

Monatsmeldg. Gau: Mt. Bl.

Lt. RL./ vom

Wohnung:

Ortsgr.: Gau:

Monatsmeldg. Gau: Mt. Bl.

Lt. RL./ vom

Wohnung:

Ortsgr.: Gau:

Mitglieds Nr. 921558 Vor- und Zuname Böhling Fritz

Geboren 13.3.06 Ort Mittenwalde

Beruf Bäckerlehr. Ledig, ~~verheiratet, verw.~~

Eingetreten 1. 2. 32

Ausgetreten

Wiedereingetr.

Wohnung H. Sachs Straße 24

Ortsgr. Mittenwalde Gau Brandenburg

Wohnung

Ortsgr. Gau

Wohnung

Ortsgr. Gau

Wohnung

Ortsgr. Gau

Wohnung

Ortsgr. Gau

Mitglieds Nr. 944605 Vor- und Zuname Böhling Fritz

Geboren 29.4.06. Ort Dorgelow

Beruf Bäcker Ledig. ~~verheiratet, verw.~~

1. 2. 32

Eingetreten

Ausgetreten

Wiedereingetr.

Wohnung

Ortsgr. Gau

Wohnung

Ortsgr. Gau

Wohnung

Ortsgr. Gau

Wohnung

Ortsgr. Gau

Wohnung

Ortsgr. Gau

Name:

Maler

Geb.-Datum: 57

Nr.:

Aufnahme beantrag

Wiederaufn. beantr

Austritt:

Gelöscht:

Ausschluß:

Aufgehoben:

Gestrichen wege

Zurückgenomme

Abgang zur

Zugang von

Gestorben:

Bemerkungen:

Mitglieds

Geboren

Beruf

Eingetrete

Ausgetret

Wiederein

Wohnung

Ortsgr.

Wohnung

Ortsgr.

0038

Name: Behling Erich

Maler Beruf: Geborene: Verehlichte: B.

Geb.-Datum: 24.11.08 Geb.-O[illegible]

Nr.: 5734259 Aufn.: 1. 5. 37

Aufnahme beantragt am: 18.11.37.

Wiederaufn. beantragt am: genehm.:

Austritt:

Gelöscht:

Ausschluß:

Aufgehoben:

Gestrichen wegen:

Zurückgenommen:

Abgang zur Wehrmacht:
Zugang von

Gestorben:

Bemerkungen:

Wohnung: B. Karl 19

Ortsgr.: Belgard Gau: Pommern

Monatsmeldg. Gau: Mt. Bl.
Lt. Nl./ vom

Wohnung:

Ortsgr.: Gau:

Monatsmeldg. Gau: Mt. Bl.
Lt. Nl./ vom

Wohnung:

Ortsgr.: Gau:

Monatsmeldg. Gau: Mt. Bl.
Lt. Nl./ vom

Wohnung:

Ortsgr.: Gau:

Monatsmeldg. Gau: Mt. Bl.
Lt. Nl./ vom

Wohnung:

Ortsgr.: Gau:

Mitglieds Nr. 3893039 Vor- und Zuname Behling Erich

Geboren 24. 11. 06. Ort Lippehne

Beruf kfm. Ang. Ledig, verheiratet, verw.

Eingetreten 1. 3. 37

Ausgetreten

Wiedereingetr.

Wohnung B.-Weißensee, Pfingstr. 32

Ortsgr. Berlin Gau Berlin F.

Wohnung

Ortsgr. Gau

Wohnung

Ortsgr. Gau

Wohnung

Ortsgr. Gau

Wohnung

Ortsgr. Gau

Name: Behling Erich

Geborene: Jungbauer
Verehlichte:

Geb.-Datum: 2.9.20 Geb.-Ort: Köslin

Mitgl.-Nr.: 8280792 Aufn.: 1. April 1941
15.3.41

Aufnahme beantragt am:

Wiederaufn. beantragt am: genehm.:

Austritt:

Gelöscht:

Ausschluß:

Aufgehoben:

Gestrichen wegen

Zurückgenommen:

Abgang zur Wehrmacht:
Zugang von

Gestorben.

Bemerkungen:

Sch.

Wohnung: Pommern

Ortsgr.: Schübben Gau:

Krs. Köslin

Monatsmeldg. Gau: Mt. Bl.

Lt. RL./ vom

Wohnung:

Ortsgr.: Gau:

Monatsmeldg. Gau: Mt. Bl.

Lt. RL./ vom

Wohnung:

Ortsgr.: Gau:

Monatsmeldg. Gau: Mt. Bl.

Lt. RL./ vom

Wohnung:

Ortsgr.: Gau:

Monatsmeldg. Gau: Mt. Bl.

Lt. RL./ vom

Wohnung:

Ortsgr.: Gau:

2165952

Mitglieds Nr. Vor- und Zuname Behling Erich

Geboren 7.4.09 Ort Wi

Beruf Kfm. Ledig, verheiratet, verw.

Eingetreten 1. 5. 33

Ausgetreten

Wiedereingetr.

Wohnung Nr. Langestr. 4

Ortsgr. Steinlade Gau Westfalen Nord

Wohnung

Ortsgr. Gau

Wohnung

Ortsgr. Gau

Wohnung

Ortsgr. Gau

Wohnung

Ortsgr. Gau

Mitglieds N

Geboren

Beruf

Eingetreten

Ausgetreten

Wiedereing

Wohnung

Ortsgr.

Name:

Geb.-Datum:

Nr.:

Aufnahme beantr

Wiederaufn. bean

Austritt:

Gelöscht:

Ausschluß:

Aufgehoben:

Gestrichen weg

Zurückgenomm

Abgang zur
Zugang von

Gestorben:

Bemerkungen

0040

Mitglieds Nr. 2299865 Vor- und Zuname Behling Ernst

Geboren 13.1.85 Ort Grossin

Beruf Pensionär Ledig, verheiratet, verw. V

Eingetreten 1.5.33

Ausgetreten

Wiedereingetr.

Wohnung L.

Ortsgr. Löwenberg Gau Brandenburg

Wohnung

Ortsgr. Gau

Wohnung

Ortsgr. Gau

Wohnung

Ortsgr. Gau

Name: Behling Josef

Ldw. Beruf: Geborene: Verehlichte: R.

Geb.-Datum: 16.9.93 Geb.-Ort:

Nr.: 4523335 Aufn. 3. 5. 37.

Aufnahme beantragt am: 1.6.37

Wiederaufn. beantragt am: genehm.:

Austritt:

Gelöscht:

Ausschluß:

Aufgehoben:

Gestrichen wegen:

Zurückgenommen:

Abgang zur Wehrmacht:
Zugang von

Gestorben:

Bemerkungen:

Wohnung: R Bärfus 2r

Ortsgr.: Roman Gau: Pommern

Monatsmeldg. Gau: Mt. Bl.

Lt. NL./ vom

Wohnung:

Ortsgr.: Gau:

Monatsmeldg. Gau: Mt. Bl.

Lt. NL./ vom

Wohnung:

Ortsgr.: Gau:

Monatsmeldg. Gau: Mt. Bl.

Lt. NL./ vom

Wohnung:

Ortsgr.: Gau:

Mitglieds Nr. 499390 Vor- und Zuname Behling Josef

Geboren 12. 11. 99 Ort Franzdorf

Beruf Erd Ledig, ~~verheiratet~~, verw.

Eingetreten 1. April 31

Ausgetreten

Wiedereingetr.

Wohnung

Ortsgr. Gau

Wohnung

Ortsgr. Gau

Wohnung

Ortsgr. Gau Pommern

Pommern 2 38 34 (2)

Wohnung Gr. D. Kommandantur

Ortsgr. Gr. Born Gau Pommern

Wohnung

Ortsgr. Gau

Wohnung

Ortsgr. Gau

Mitglieds Nr. 3484501 Vor- und Zuname Behling Josef 13

Geboren 5.3.08 Ort R.

Beruf Kfm.-Ang. Ledig, ~~verheiratet~~, verw.

Eingetreten 1. 5. 33

Ausgetreten

Wiedereingetr.

Martin Luther Str. 4

Wohnung R. Schwanenstr. 7 (2)

Ortsgr. Remscheid Gau Düsseldorf

Wohnung

Ortsgr. Gau

Wohnung

Ortsgr. Gau

Wohnung

Ortsgr. Gau

Wohnung

Ortsgr. Gau

Mitglieds Nr.

Geboren

Beruf

Eingetreten

Ausgetreten

Wiedereinge

Wohnung

Ortsgr.

Wohnung

Ortsgr.

Name:

Geb.-Datum:

Mitgl.-Nr.:

Aufnahme bea

Wiederaufn. be

Austritt:

Gelöscht:

Ausschluß:

Aufgehoben:

Gestrichen weg

Zurückgenomm

Abgang zur W

Zugang von

Gestorben:

Bemerkungen:

0042

Mitglieds Nr. 1562536 Vor- und Zuname Behling Ernst

Geboren 18.7.12 Ort Langwedel

Beruf Schlosser Ledig, ~~verheiratet~~, ~~verw.~~

Eingetreten 1. 3.33

Ausgetreten Wehrm. Bkdo. IV, 34 Leichnahme

Wiedereingetr. Wehrm. Bkdo. IV/36/39

Wohnung Langwedel, Gruppe 12, 114

Ortsgr. Langwedel **Gau** Osthannover

Wohnung

Ortsgr. **Gau**

Wohnung

Ortsgr. **Gau**

Wohnung

Ortsgr. **Gau**

Wohnung

Ortsgr. **Gau**

Name: Behling Ernst

Geborene:
Verehlichte: Schüler

Geb.-Datum: 9.11.14 Geb.-Ort: Hahlen

Mitgl.-Nr. 7028742 **Aufnahme:** 1. Sept. 1938

Aufnahme beantragt am: 10.2.39

Wiederaufn. beantragt am: genehm.:

Austritt:

Gelöscht:

Ausschluß:

Aufgehoben:

Gestrichen wegen:

Zurückgenommen:

Abgang zur Wehrmacht:
Zugang von

Gestorben:

Bemerkungen:

Wohnung: Hahlen 10

Ortsgr.: Menslage Gau: Weser-Ems

Monatsmeldg. Gau: Mt. Bl.

Lt. RL./ vom

Wohnung:

Ortsgr.: Gau:

Monatsmeldg. Gau: Mt. Bl.

Lt. RL./ vom

Wohnung:

Ortsgr.: Gau:

Monatsmeldg. Gau: Mt. Bl.

Lt. RL./ vom

Wohnung:

Ortsgr.: Gau:

Monatsmeldg. Gau: Mt. Bl.

Lt. RL./ vom

Wohnung:

Ortsgr.: Gau:

Name: Behling Erwin

Verk. Beruf: Geborene: Verehlichte:

Geb.-Datum: 24.6.12 Geb.-Ort:

Nr.: 5326983 Aufn.: 1. 5. 37

Aufnahme beantragt am: 2.6.37

Wiederaufn. beantragt am: genehm.:

Austritt:

Gelöscht:

Ausschluß:

Aufgehoben:

Gestrichen wegen:

Zurückgenommen:

Abgang zur Wehrmacht:
Zugang von

Gestorben:

Bemerkungen:

Wohnung A., Keilstr.2

Ortsgr. Anklam Gau: Pom.

Monatsmeldg. Gau: Mt. Bl.

Lt. RL./ vom

Wohnung:

Ortsgr.: Gau:

Monatsmeldg. Gau: Mt. Bl.

Lt. RL./ vom

Wohnung:

Ortsgr.: Gau:

Monatsmeldg. Gau: Mt. Bl.

Lt. RL./ vom

Wohnung:

Ortsgr.: Gau:

Monatsmeldg. Gau: Mt. Bl.

Lt. RL./ vom

Wohnung:

Ortsgr.: Gau:

Name: Behling Eva

Geborene: O
Verehlichte:

Geb.-Datum: 31.10.18. Geb.-Ort: L.

Mitgl.-Nr.: 8281687 Aufn.: 1. April 1941

Aufnahme beantragt am: 25.1.41.

Wiederaufn. beantragt am: genehm.:

Austritt:

Gelöscht:

Ausschluß:

Aufgehoben:

Gestrichen wegen:

Zurückgenommen:

Abgang zur Wehrmacht:
Zugang von

Gestorben:

Bemerkungen:

Wohnung: L. Auguststr. 6 Pommern

Ortsgr.: Lauenburg Gau:

Monatsmeldg. Gau: Mt. Bl.

Lt. RL./ vom

Wohnung:

Ortsgr.: Gau:

Monatsmeldg. Gau: Mt. Bl.

Lt. RL./ vom

Wohnung:

Ortsgr.: Gau:

Monatsmeldg. Gau: Mt. Bl.

Lt. RL./ vom

Wohnung:

Ortsgr.: Gau:

Name: Be

Bau

Geb.-Datum:

Nr.: 70

Aufnahme beantrag

Wiederaufn. beantra

Austritt:

Gelöscht:

Ausschluß:

Aufgehoben:

Gestrichen wege

Zurückgenomme

Abgang zur
Zugang von We

Gestorben:

Bemerkungen:

Mitglieds Nr

Geboren

Beruf

Eingetreten

Ausgetreten

Wiedereinge

Wohnung

Ortsgr.

Wohnung

Ortsgr.

0044

Name: Behling Ewald

Beruf: Bauer Geborene: Verehlichte:

Geb.-Datum: 15.4.00 Geb.-Ort: S.

Nr.: 7013194 Aufn.: 1. Mai 1937

Aufnahme beantragt am: 30.12.37

Wiederaufn. beantragt am: genehm.:

Austritt:

Gelöscht:

Ausschluß:

Aufgehoben:

Gestrichen wegen:

Zurückgenommen:

Abgang zur Wehrmacht:
Zugang von

Gestorben:

Bemerkungen:

Wohnung: Nessin

Ortsgr.: Simötzel Gau: Pom

Monatsmeldg. Gau: Mk. Pf.

Lt. RL./ vom

Wohnung:

Ortsgr.: Gau:

Monatsmeldg. Gau: Mk. Pf.

Lt. RL. vom

Wohnung:

Ortsgr.: Gau:

Monatsmeldg. Gau: Mk. Pf.

Lt. RL. vom

Wohnung:

Ortsgr.: Gau:

Mitglieds Nr. 2671256 Vor- und Zuname Behling Ewald

Geboren 10.1.11 Ort S.

Beruf Kfm. Ledig, verheiratet, verw.

Eingetreten 1.5.33

Ausgetreten

Wiedereingetr.

Pg Mb Pom 7.30/32. // Po 9/36/98 1.2.36 - 30.4.36

Wohnung S. Stettin

Ortsgr. Gau Pommern

Lt. Pom 9/36 98 m/

Wohnung St. Kronprinzenstr 40

Ortsgr. Stettin Gau Pommern

M.A.B. 30.11.37

Wohnung W. Vogelsangstr 28

Ortsgr. Werow Gau Pommern

Wohnung Ste Pionierstr 5

Ortsgr. Stettin Gau

Wohnung

Ortsgr. Gau

Wohnung

Ortsgr. Gau

Mitglieds Nr. 1419290 Vor- und Zuname Behling Ewald

Geboren 30. 12. 12 Ort Falkenwalde

Beruf Arbt Ledig, verheiratet, verw.

Eingetreten 1. 12. 32.

Ausgetreten

Wiedereingetr.

Wohnung Heinrichswalde

Ortsgr. Hammerstein Gau Pom.

Wohnung

Ortsgr. Gau

Wohnung

Ortsgr. Gau

Wohnung

Ortsgr. Gau

Mitglieds Nr. [illegible] Vor- und Zuname Behling Ferdinand

Geboren 26.4.82. Ort Pinnow

Beruf Lehr. ~~Ledig~~, verheiratet, ~~verw.~~

Eingetreten 1.4.33

Ausgetreten

Wiedereingetr.

Wohnung Bülgrin

Ortsgr. Stolpen Gau Pommern

Wohnung

Ortsgr. Gau

Wohnung

Ortsgr. Gau

Wohnung

Ortsgr. Gau

Wohnung

Ortsgr. Gau

0046

Mitglieds Nr.: 233449 Vor- und Zuname: Behling Franz

Eingetreten am 1. Mai 1930 | wiedereingetr. am

Ausgetreten am

Ausgeschlossen am

Gestorben am

Geburtszeit 1. V. 81

Geburtsort Krampe

Ledig, ~~verheiratet~~, verwitw.

Stand oder Beruf Landwirt

24. V. 31 z. OGr Nc 4 MB.

Bemerkungen:

Wohnort Neudorf

Wohnung

Neudorf

Ortsgruppe ~~Lauenburg i/Pom.~~

Pommern

Gau

Wohnort

Wohnung

Ortsgruppe

Gau

Name: Behling Frans

Postschaffn. Beruf: Geborene: Verehlichte:

Geb.-Datum: 7.1.01 Geb.-Ort: Kolberg

Nr.: 4947999 Aufn.: 1. 5. 37

Aufnahme beantragt am: 8.6.37

Wiederaufn. beantragt am: genehm.:

Austritt:

Gelöscht:

Ausschluß:

Aufgehoben:

Gestrichen wegen:

Zurückgenommen:

Abgang zur Wehrmacht:
Zugang von

Gestorben:

Bemerkungen:

Wohnung: F. Hindenburgstr.1

Ortsgr.: Flöha Gau: Sachsen

Monatsmeldg. Gau: Mt. Bl.

Lt. RL./ vom

Wohnung:

Ortsgr.: Gau:

Monatsmeldg. Gau: Mt. Bl.

Lt. RL./ vom

Wohnung:

Ortsgr.: Gau:

Monatsmeldg. Gau: Mt. Bl.

Lt. RL./ vom

Wohnung:

Ortsgr.: Gau:

Monatsmeldg. Gau: Mt. Bl.

Lt. RL./ vom

Wohnung:

Ortsgr.: Gau:

Name: Behling Franz
Gärtner Geborene:
Verehlichte:
Geb.-Datum: 8.1.01. Geb.-Ort: K.,
Mitgl.-Nr.: 7905887 Aufn. 1. Jan. 1940
Aufnahme beantragt am: 6.9.39.
Wiederaufn. beantragt am: genehm.:
Austritt:
Gelöscht:
Ausschluß:
Aufgehoben:
Gestrichen wegen:
Zurückgenommen:
Abgang zur Wehrmacht:
Zugang von
Gestorben:
Bemerkungen:

Wohnung: Kantz Pommern
Ortsgr.: Schwirsen Gau:
Monatsmeldg. Gau: Mt. Bl.
Lt. RL./ vom
Wohnung:
Ortsgr.: Gau:
Monatsmeldg. Gau: Mt. Bl.
Lt. RL./ vom
Wohnung:
Ortsgr.: Gau:
Monatsmeldg. Gau: Mt. Bl.
Lt. RL./ vom
Wohnung:
Ortsgr.: Gau:

Name: Behling Frieda
Beruf: Geborene:
Verehlichte:
Geb.-Datum: 20.11.27. Geb.-Ort: Gr. Hutbergen
Nr.: 7265054 Aufn.: 1. Nov. 1939
Aufnahme beantragt am: 26.9.39.
Wiederaufn. beantragt am: genehm.:
Austritt:
Gelöscht:
Ausschluß:
Aufgehoben:
Gestrichen wegen:
Zurückgenommen:
Abgang zur Wehrmacht:
Zugang von
Gestorben:
Bemerkungen:

Wohnung: N. Fichtestr. 9
Ortsgr.: Hamburg Gau: Hamm. Süd
Monatsmeldg. Gau: Mt. Bl.
Lt. RL./ vom
Wohnung:
Ortsgr.: Gau:
Monatsmeldg. Gau: Mt. Bl.
Lt. RL./ vom
Wohnung:
Ortsgr.: Gau:
Monatsmeldg. Gau: Mt. Bl.
Lt. RL./ vom
Wohnung:
Ortsgr.: Gau:

0048

Name: Lessing Heinz
Beruf: Geborene:
Beruf: Verehlichte:
Geb.-Datum: 30. 5. 95 Geb.-Ort: Hh.
Nr.: 4973534 Aufn.: 1. 5. 37
Aufnahme beantragt am: 29. 10. 37
Wiederaufn. beantragt am: genehm.:
Austritt:
Gelöscht:
Ausschluß:
Aufgehoben:
Gestrichen wegen:
Zurückgenommen:
Abgang zur Wehrmacht:
Zugang von
Gestorben:
Bemerkungen:

Wohnung: H. Adolfstr. 3
Ortsgr.: Hamburg Gau: Hamburg
Monatsmeldg. Gau: Mk. Bl.
Lt. RL./ vom
Wohnung:
Ortsgr.: Gau:
Monatsmeldg. Gau: Mk. Bl.
Lt. RL./ vom
Wohnung:
Ortsgr.: Gau:
Monatsmeldg. Gau: Mk. Bl.
Lt. RL./ vom
Wohnung:
Ortsgr.: Gau:
Monatsmeldg. Gau: Mk. Bl.
Lt. RL. vom
Wohnung:
Ortsgr.: Gau:

Name: Behling Friedrich
Beruf: Geborene:
Beruf: Verehlichte:
Geb.-Datum: 15.12.78 Geb.-Ort: Pritzenwalde
Nr.: 4183901 Aufn.: 1. 5. 37.
Aufnahme beantragt am: 18. 6. 37.
Wiederaufn. beantragt am: genehm.:
Austritt:
Gelöscht:
Ausschluß:
Aufgehoben:
Gestrichen wegen:
Zurückgenommen:
Abgang zur Wehrmacht:
Zugang von
Gestorben:
Bemerkungen:

Wohnung: Bl. Rönnebeckerstr. 13
Ortsgr.: Blumenthal Gau: Weser-Ems
Monatsmeldg. Gau: L/3. 68099 (31. 08. 40) Mk. Bl.
Lt. RL./ vom
Wohnung: Rönnebeck
Ortsgr.: Rönnebeck Gau: Weser-Ems
Monatsmeldg. Gau: Mk. Bl.
Lt. RL./ vom
Wohnung:
Ortsgr.: Gau:
Monatsmeldg. Gau: Mk. Bl.
Lt. RL. vom
Wohnung:
Ortsgr.: Gau:
Monatsmeldg. Gau: Mk. Bl.
Lt. RL. vom
Wohnung:
Ortsgr.: Gau:

Name: Behling Friedrich

Beruf: Bauer Geborene: Verehlichte:

Geb.-Datum: 19.2.88 Geb.-Ort: K.

Nr.: 7531322 Aufn.: 1.3.40

Aufnahme beantragt am: 7.11.39

Wiederaufn. beantragt am: genehm.:

Austritt:

Gelöscht:

Ausschluß:

Aufgehoben:

Gestrichen wegen:

Zurückgenommen:

Abgang zur Wehrmacht:
Zugang von

Gestorben:

Bemerkungen:

Wohnung: Küsternitz

Ortsgr.: Rustchow Gau: Pommern

Monatsmeldg. Gau: Mt. Bl.

Lt. Nl./ vom

Wohnung:

Ortsgr.: Gau:

Monatsmeldg. Gau: Mt. Bl.

Lt. Nl./ vom

Wohnung:

Ortsgr.: Gau:

Monatsmeldg. Gau: Mt. Bl.

Lt. Nl. vom

Wohnung:

Ortsgr.: Gau:

Monatsmeldg. Gau: Mt. Bl.

Lt. Nl./ vom

Wohnung:

Ortsgr.: Gau:

Name: Behling Friedrich

Ing. Beruf: Geborene: Verehlichte:

Geb.-Datum: 18.1.06 Geb.-Ort: Br

Nr.: 5565516 Aufn.: 1. 5. 37

Aufnahme beantragt am: 29.11.37

Wiederaufn. beantragt am: genehm.:

Austritt:

Gelöscht:

Ausschluß:

Aufgehoben:

Gestrichen wegen:

Zurückgenommen:

Abgang zur Wehrmacht:
Zugang von

Gestorben:

Bemerkungen:

Wohnung: B. Wildeshauser-5o

Ortsgr.: Bremen Gau: Wes.-Ems

Monatsmeldg. Gau: Mt. Bl.

Lt. Nl./ vom

Wohnung:

Ortsgr.: Gau:

Monatsmeldg. Gau: Mt. Bl.

Lt. Nl./ vom

Wohnung:

Ortsgr.: Gau:

Monatsmeldg. Gau: Mt. Bl.

Lt. Nl./ vom

Wohnung:

Ortsgr.: Gau:

Mitglieds Nr.

Geboren

Beruf

Eingetreten

Ausgetreten

Wiedereingetr

Wohnung

Ortsgr.

Wohnung

Ortsgr.

Wohnung

Ortsgr.

lt.Re

0050

Mitglieds Nr. 880437 Vor- und Zuname Behling Friedrich

Geboren 12. 3. 06 Ort Barmbüg

Beruf kaufm. Schlosser Ledig, ~~verheiratet~~, verw.

Eingetreten 1. 2. 32.

Ausgetreten

Wiedereingetr.

Wohnung Elbeu Forsterstr. 6

Ortsgr. Wohnstadt Gau Magd.-Anh.

Wohnung

Ortsgr. Gau

Wohnung

Ortsgr. Gau

Wohnung

Ortsgr. Gau

Mitglieds Nr. 2206834 Vor- und Zuname Behling Friedrich

Geboren 2. 6. 15 Ort Barmen

Beruf Schüler Ledig, ~~verheiratet~~, verw.

Eingetreten 1.5.33

Ausgetreten

Wiedereingetr.

Wohnung Hagen

Ortsgr. Gau Westf. Süd

We,Sd,13.1,37-Lfz№2198(2)

Wohnung H. Barop

Ortsgr. Hagen Gau Wf,Süd

Wohnung d. Hindenburg Str 26

Ortsgr. Laasphe Gau Westfalen Süd

ab: Westf Süd 3.34 my

Wohnung H.

Ortsgr. Hagen Gau Westf Süd

lt.Rev.Li.Westf.Süd-30/4/35

Wohnung

Ortsgr. Gau

Wohnung

Ortsgr. Gau

Name: Behling Fritz

Geborene: Bauer
Verehlichte:

Geb.-Datum: 26.8.87 Geb.-Ort: R.

Mitgl.-Nr.: 8240656 Aufn.: 1. JULI 1941
10.4.41

Aufnahme beantragt am:

Wiederaufn. beantragt am: genehm.:

Austritt:

Gelöscht:

Ausschluß:

Aufgehoben:

Gestrichen wegen:

Zurückgenommen:

Abgang zur Wehrmacht:
Zugang von

Gestorben:

Bemerkungen:

Wohnung: R. Laakestr. 1

Ortsgr.: Radevormwald Gau: Düsseldorf

Monatsmeldg. Gau: Mt. Bl.

Lt. RL./ vom

Wohnung:

Ortsgr.: Gau:

Monatsmeldg. Gau: Mt. Bl.

Lt. RL./ vom

Wohnung:

Ortsgr.: Gau:

Monatsmeldg. Gau: Mt. Bl.

Lt. RL./ vom

Wohnung:

Ortsgr.: Gau:

Monatsmeldg. Gau: Mt. Bl.

Lt. RL./ vom

Wohnung:

Ortsgr.: Gau:

Name: Behling Fritz

Lehrer Beruf: Geborene:
Verehlichte:

Geb.-Datum: 2.7.91 Geb.-Ort: Breckerfeld

Nr.: 7484350 Aufn.: 1.2.40

Aufnahme beantragt am: 18.11.39

Wiederaufn. beantragt am genehm.:

Austritt:

Gelöscht:

Ausschluß:

Aufgehoben:

Gestrichen wegen:

Zurückgenommen:

Abgang zur Wehrmacht:
Zugang von

Gestorben:

Bemerkungen:

Wohnung: H. Berlinerstr. 74

Ortsgr.: Hagen Gau: Westf. Süd

Monatsmeldg. Gau: Mt. Bl.

Lt. RL./ vom

Wohnung:

Ortsgr.: Gau:

Monatsmeldg. Gau: Mt. Bl.

Lt. RL./ vom

Wohnung:

Ortsgr.: Gau:

Monatsmeldg. Gau: Mt. Bl.

Lt. RL./ vom

Wohnung:

Ortsgr.: Gau:

0052

Name: Behling Fritz
Schlosser Beruf: Geborene: Verehlichte: 9
Geb.-Datum: 11.1.96. Geb.-Ort: Schneidemühl
Nr.: 4406426 Aufn.: 1. 5. 37.
20.4.37.
Aufnahme beantragt am:
Wiederaufn. beantragt am: genehm.:
Austritt:
Gelöscht:
Ausschluß:
Aufgehoben:
Gestrichen wegen:
Zurückgenommen:
Abgang zur Wehrmacht:
Zugang von
Gestorben:
Bemerkungen:

Wohnung: 4 Köslinerg-11
Ortsgr.: Pyritz Gau: Pommern
Monatsmeldg. Gau: Mk. Pf.
Lt. NL./ vom
Wohnung:
Ortsgr.: Gau:
Monatsmeldg. Gau: Mk. Pf.
Lt. NL./ vom
Wohnung:
Ortsgr.: Gau:
Monatsmeldg. Gau: Mk. Pf.
Lt. NL./ vom
Wohnung:
Ortsgr.: Gau:
Monatsmeldg. Gau: Mk. Pf.
Lt. NL./ vom
Wohnung:
Ortsgr.: Gau:

Name: B e h l i n g Fritz
Versorg.-Anwärter Beruf: Geborene:
Geb.-Datum: 4.10.05 Verehlichte: Geb.-Ort: Treptow
Nr.: 5435671 Aufn.: 1. 5. 37
Aufnahme beantragt am: 12.8.37
Wiederaufn. beantragt am: genehm.:
Austritt:
Gelöscht:
Ausschluß:
Aufgehoben:
Gestrichen wegen:
Zurückgenommen:
Abgang zur Wehrmacht:
Zugang von
Gestorben:
Bemerkungen:

Wohnung: St., Friedebornstr.4/II
Ortsgr.: Stettin Gau: Pom
Monatsmeldg. Gau: Mk. Pf.
Lt. NL./ vom
Wohnung:
Ortsgr.: Gau:
Monatsmeldg. Gau: Mk. Pf.
Lt. NL./ vom
Wohnung:
Ortsgr.: Gau:
Monatsmeldg. Gau: Mk. Pf.
Lt. NL./ vom
Wohnung:
Ortsgr.: Gau:
Monatsmeldg. Gau: Mk. Pf.
Lt. NL./ vom
Wohnung:
Ortsgr.: Gau:

Name: Behling Fritz

Expedient Beruf: Geborene: Verehlichte:

Geb.-Datum: 29.9.06 Geb.-Ort: M.Salbke

Nr.: 7298244 Aufn.: 1. Dez. 1939

Aufnahme beantragt am: 25.10.39

Wiederaufn. beantragt am: genehm.:

Austritt:

Gelöscht:

Ausschluß:

Aufgehoben:

Gestrichen wegen:

Zurückgenommen:

Abgang zur Wehrmacht:
Zugang von

Gestorben:

Bemerkungen:

Wohnung: M. Mertensstr 10

Ortsgr.: Magdeburg Gau: Magdb.Anh.

Monatsmeldg. Gau: Mk. Pf.

Lt. NL./ vom

Wohnung:

Ortsgr.: Gau:

Monatsmeldg. Gau: Mk. Pf.

Lt. NL./ vom

Wohnung:

Ortsgr.: Gau:

Monatsmeldg. Gau: Mk. Pf.

Lt. NL./ vom

Wohnung:

Ortsgr.: Gau:

Monatsmeldg. Gau: Mk. Pf.

Lt. NL./ vom

Wohnung:

Ortsgr.: Gau:

I.

Name: Behling Fritz

Landw. Geh. Beruf: Geborene: Verehlichte:

Geb.-Datum: 18.10.10 Geb.-Ort: Jarchow

Nr.: 418174 Aufn.: 1.12.30

Aufnahme beantragt am:

Wiederaufn. beantragt am: genehm.:

Austritt:

Gelöscht:

Ausschluß:

Aufgehoben:

Gestrichen wegen:

Zurückgenommen:

Abgang zur Wehrmacht:
Zugang von

Gestorben:

Bemerkungen:

Vom 3/39 17 v. Behlkow

Wohnung: Jarchow

Ortsgr.: Gerwin Gau: Pommern

Monatsmeldg. Gau: Mk. Pf.

Lt. NL./ vom

Wohnung:

Ortsgr.: Gau:

Monatsmeldg. Gau: Mk. Pf.

Lt. NL./ vom

Wohnung:

Ortsgr.: Gau:

Monatsmeldg. Gau: Mk. Pf.

Lt. NL./ vom

Wohnung:

Ortsgr.: Gau:

Monatsmeldg. Gau: Mk. Pf.

Lt. NL./ vom

Wohnung:

Ortsgr.: Gau:

Mitglieds Nr.

Geboren

Beruf

Eingetreten

Ausgetreten

Wiedereinge

Wohnung

Ortsgr.

Mitglieds Nr.

Geboren 2.

Beruf Löhn

Eingetreten

Ausgetreten

Wiedereinget

Wohnung

Ortsgr.

0054

Mitglieds Nr. 418174 Vor- und Zuname Göhling Fritz

Geboren 18. 10. 10 Ort Jarchow

Beruf Landw. Gef. Ledig, ~~verheiratet~~, ~~verw.~~

Eingetreten 1. Dez. 30

Ausgetreten

Wiedereingetr.

Wohnung Dargislaff.

Ortsgr. ~~Treptow~~ Gau Pommern

~~Ostl. 32/7~~ ~~Pehlkow~~ ~~Rega~~

et. Pa. 634. Jarchow

Wohnung Jarchow

Ortsgr. ~~Jarchow~~ Gau

et. Lexikon

Wohnung Jarchow.

Ortsgr. Gerin Gau Pommern

2 Pom 30.35/11 23477,35

Wohnung Anglitz

Ortsgr. ~~Prütz~~ s-Lauterbach Gau

Prüm H. 30/59 n Prf. Pom 30.10.36

Wohnung

Ortsgr. Germ Gau

Comm. 12.37/12 (Z)

Wohnung CB. Kzs. Greifenberg

Ortsgr. Pehlkow Gau

Mitglieds Nr. 3163693 Vor- und Zuname Pehling Fritz

Geboren 2. 8. 11 Ort Y.

Beruf Lehr Ledig, ~~verheiratet~~, ~~verw.~~

Eingetreten ~~1.5.33~~

Ausgetreten

Wiedereingetr.

Wohnung Hammerk

Ortsgr. Belgard Gau Pommern

Wohnung

Ortsgr. Gau

Wohnung

Ortsgr. Gau

Wohnung

Ortsgr. Gau

Wohnung

Ortsgr. Gau

Wohnung

Ortsgr. Gau

Mitglieds Nr. 3390852 Vor- und Zuname Bebling Fritz

Geboren 14.9.14 Ort [illegible]

Beruf [illegible] Ledig, verheiratet, ~~verw.~~

Eingetreten 1. Dez. 1933

Ausgetreten

Wiedereingetr.

[illegible]

Wohnung [illegible]

Ortsgr. [illegible] Gau Pommern

Wohnung

Ortsgr. Gau

Wohnung

Ortsgr. Gau

Wohnung

Ortsgr. Gau

Wohnung

Ortsgr. Gau

Name: Behling Fritz

[illegible] Beruf: Geborene: Verehlichte:

Geb.-Datum: 1. 1. 15. Geb.-Ort:

Nr.: 4559977 Aufn.: 1. 5. 37.

Aufnahme beantragt am: 28.7.37.

Wiederaufn. beantragt am: genehm.:

Austritt:

Gelöscht:

Ausschluß:

Aufgehoben:

Gestrichen wegen:

Zurückgenommen:

Abgang zur Wehrmacht:
Zugang von

Gestorben:

Bemerkungen:

Wohnung: [illegible]

Ortsgr.: [illegible] Gau: Weser-Ems

Mtl. Beitr. Weser-Ems 14,1.4[illegible]

Monatsmeldg. Gau: Mk. Pf.

Lt. NL./ vom

Wohnung:

Ortsgr.: Gau:

Monatsmeldg. Gau: Mk. Pf.

Lt. NL./ vom

Wohnung:

Ortsgr.: Gau:

Monatsmeldg. Gau: Mk. Pf.

Lt. NL./ vom

Wohnung:

Ortsgr.: Gau:

Name: Bel

Kapellme

Geb.-Datum:

Nr.: 739

Aufnahme beantragt

Wiederaufn. beantrag

Austritt:

Gelöscht:

Ausschluß:

Aufgehoben:

Gestrichen wegen

Zurückgenommen

Abgang zur Weh
Zugang von

Gestorben:

Bemerkungen:

Mitglieds N

Geboren

Beruf

Eingetreten

Ausgetreten

Wiedereing

Wohnung

Ortsgr.

Wohnung

Ortsgr.

0056

Name: Behling Georg

Beruf: Kapellmeister Geborene: Verehlichte:

Geb.-Datum: 27.2.06 Geb.-Ort: Köslin

Nr.: 7395212 Aufn.: 1. Jan. 1940

Aufnahme beantragt am: 23.11.39.

Wiederaufn. beantragt am: genehm.:

Austritt:

Gelöscht:

Ausschluß:

Aufgehoben:

Gestrichen wegen:

Zurückgenommen:

Abgang zur Wehrmacht:
Zugang von

Gestorben:

Bemerkungen:

Wohnung: A. Schützen 17

Ortsgr.: Arnswalde Gau: Pommern

Monatsmeldg. Gau: Mk. Pf.

Lt. NL./ vom

Wohnung:

Ortsgr.: Gau:

Monatsmeldg. Gau: Mk. Pf.

Lt. NL./ vom

Wohnung:

Ortsgr.: Gau:

Monatsmeldg. Gau: Mk. Pf.

Lt. NL./ vom

Wohnung:

Ortsgr.: Gau:

Monatsmeldg. Gau: Mk. Pf.

Lt. NL./ vom

Wohnung:

Ortsgr.: Gau:

Mitglieds Nr. 1589359 Vor- und Zuname Behling Georg

Geboren 21.1.98 Ort b.

Beruf Ofw. Gdb. Ledig, verheiratet, ~~verw.~~

Eingetreten 1.4.33

Ausgetreten

Wiedereingetr.

Wohnung b.

Ortsgr. Brügge Gau Ostmark

Wohnung

Ortsgr. Gau

Wohnung

Ortsgr. Gau

Wohnung

Ortsgr. Gau

Wohnung

Ortsgr. Gau

Wohnung

Ortsgr. Gau

Mitglieds Nr. 1229207 Vor- und Zuname Behling Georg

Geboren 10. 4. 04 Ort Wattin

Beruf stub. Ledig, verheiratet, ~~verw.~~

Eingetreten 1. 8. 32.

Ausgetreten

Wiedereingetr.

Wohnung Blu 1 20 Erstürmstr. 17

Ortsgr. Berlin Gau Berlin

Wohnung

Ortsgr. Gau

Wohnung 8

Ortsgr. Sonnenfeld Gau Brandenbur

Wohnung

Ortsgr. Gau

Kurm. 11.34 Bl 99 auf Berlin

Wohnung

Ortsgr. Gau

Mitglieds Nr. 2893477 Vor- und Zuname Behling Georg

Geboren 18.1.00 Ort Liebau

Beruf Möb. Fabrik Ledig, verheiratet, verw.

Eingetreten 1.5.33

Ausgetreten

Wiedereingetr.

Wohnung

Ortsgr. Gau

Wohnung

Ortsgr. Gau

B. Lichtenrade Süd

Wohnung

Ortsgr. BERLIN Gau Berlin

Wohnung

Ortsgr. Gau

Wohnung

Ortsgr. Gau

Name: Be

Geb.-Datum:

Mitgl.-Nr.: 8

Aufnahme beantr

Wiederaufn. beant

Austritt:

Gelöscht:

Ausschluß:

Aufgehoben:

Gestrichen wegen

Zurückgenommen

Abgang zur Wehr
Zugang von

Gestorben:

Bemerkungen:

Name: Be

Geb.-Datum: 57

Nr.:

Aufnahme beantragt a

Wiederaufn. beantragt

Austritt:

Gelöscht:

Ausschluß:

Aufgehoben:

Gestrichen wegen:

Zurückgenommen:

Abgang zur Wehr
Zugang von

Gestorben:

Bemerkungen:

0058

Name: Behling Gerda
Geborene:
Verehlichte:
Geb.-Datum: 19.4.19 Geb.-Ort: Küstrin
Mitgl.-Nr.: 8174129 Aufn.: 1. Juli 1940
12.4.40
Aufnahme beantragt am:
Wiederaufn. beantragt am: genehm.:
Austritt:
Gelöscht:
Ausschluß:
Aufgehoben:
Gestrichen wegen:
Zurückgenommen:
Abgang zur Wehrmacht:
Zugang von
Gestorben:
Bemerkungen:

Wohnung: W. Ld Lehrhof 68
Ortsgr.: Wünschendorf Gau: Schlesien
Lauban
Monatsmeldg. Gau: Nd Schl. Mt. 1941 Bl. 31
Lt. RL./ vom
Wohnung: B. Lehrhof Landwirtschaft
Ortsgr.: Braunschweig Gau: Südl. Bz.
Monatsmeldg. Gau: Südl. Bz Mt. Bl.
Lt. RL./ vom
Wohnung: K. Rentzgenn 40
Ortsgr.: Hannover Gau:
Monatsmeldg. Gau: Mt. Bl.
Lt. RL./ vom
Wohnung:
Ortsgr.: Gau:
Monatsmeldg. Gau: Mt. Bl.
Lt. RL./ vom
Wohnung:
Ortsgr.: Gau:

Name: Behling Gerhard
Beruf: Geborene:
Verehlichte:
Geb.-Datum: 2.10.94 Geb.-Ort: Lindhal
Nr.: 5738150 Aufn.: 1. 5. 34
1.6.37
Aufnahme beantragt am:
Wiederaufn. beantragt am: genehm.:
Austritt:
Gelöscht:
Ausschluß:
Aufgehoben:
Gestrichen wegen:
Zurückgenommen:
Abgang zur Wehrmacht:
Zugang von
Gestorben:
Bemerkungen:

Wohnung: Kl. Burgstraße 4
Ortsgr.: Stettin Gau: Pommern
Monatsmeldg. Gau: Mt. Bl.
Lt. RL./ vom
Wohnung:
Ortsgr.: Gau:
Monatsmeldg. Gau: Mt. Bl.
Lt. RL./ vom
Wohnung:
Ortsgr.: Gau:
Monatsmeldg. Gau: Mt. Bl.
Lt. RL./ vom
Wohnung:
Ortsgr.: Gau:

Name: Behling Gerhard

Gend.Hpt. wachtmstr. Beruf: Geborene: Verehlichte:

Geb.-Datum: 20.11.99 Geb.-Ort: Mehmer

Nr.: 5789524 Aufn.: 1.5.37

Aufnahme beantragt am: 1.5.37

Wiederaufn. beantragt am: genehm.:

Austritt:

Gelöscht:

Ausschluß:

Aufgehoben:

Gestrichen wegen:

Zurückgenommen:

Abgang zur Wehrmacht:
Zugang von

Gestorben:

Bemerkungen:

Wohnung: V.,

Ortsgr.: Wendischsilkow Gau: Pommern

Monatsmeldg. Gau: Pom Mt. 12 41 Bl. 74

Lt. NL/ Nb Schwerinshöhe vom

Wohnung: G.

Ortsgr.: Glowitz Gau: Pommern

Monatsmeldg. Gau: Pom 7.44/11 Mt. ü. 86648 Bl.

Lt. NL/ vom

Wohnung: O.

Ortsgr.: Oprocznow Gau: Gau. Gotw

Monatsmeldg. Gau: Mt. Bl.

Lt. NL/ vom

Wohnung:

Ortsgr.: Gau:

Monatsmeldg. Gau: Mt. Bl.

Lt. NL/ vom

Wohnung:

Ortsgr.: Gau:

Name: Behling Gerhard

Obb. Beruf: Geborene: Verehlichte:

Geb.-Datum: 19.7.1913 Geb.-Ort: Krumbz

Nr.: 5784411 Aufn.: 1.5.37

Aufnahme beantragt am: 18.8.37

Wiederaufn. beantragt am: genehm.

Austritt:

Gelöscht:

Ausschluß:

Aufgehoben:

Gestrichen wegen:

Zurückgenommen:

Abgang zur Wehrmacht:
Zugang von

Gestorben:

Bemerkungen:

Wohnung: 8 Zug zu Fuß Kompanie

Ortsgr.: Gau:

Monatsmeldg. Gau: Pom. Mt. 5.39 Bl. 378

Lt. NL/ vom 1.

Wohnung: Krumbz

Ortsgr.: Schwiesow Gau: Pommern

Monatsmeldg. Gau: Mt. Bl.

Lt. NL/ vom

Wohnung:

Ortsgr.: Gau:

Monatsmeldg. Gau: Mt. Bl.

Lt. NL/ vom

Wohnung:

Ortsgr.: Gau:

Monatsmeldg. Gau: Mt. Bl.

Lt. NL/ 4 C 6 0 0 3 vom 0

Wohnung:

Ortsgr.: Gau:

Name: Be... Engel

Geb.-Datum: 2...

Nr.: 47...

Aufnahme beantragt

Wiederaufn. beantragt

Austritt:

Gelöscht:

Ausschluß:

Aufgehoben:

Gestrichen wegen:

Zurückgenommen:

Abgang zur Weh...
Zugang von

Gestorben:

Bemerkungen:

Name: ...

Geb.-Datum: ...

Mitgl.-Nr.:

Aufnahme bea...

Wiederaufn. be...

Austritt:

Gelöscht:

Ausschluß:

Aufgehoben:

Gestrichen wege...

Zurückgenomme...

Abgang zur
Zu ang von Wel...

Gestorben:

Bemerkungen:...

0060

Name: Behling Gerhard
Beruf: Geborene: Ingen.-
Verehlichte:
Geb.-Datum: 24. 11. 13. Geb.-Ort: F.
Nr.: 4751967 Aufn.: 1. 5. 37
Aufnahme beantragt am: 27.5.37
Wiederaufn. beantragt am: genehm.:
Austritt:
Gelöscht:
Ausschluß:
Aufgehoben:
Gestrichen wegen:
Zurückgenommen:
Abgang zur Wehrmacht:
Zugang von
Gestorben:
Bemerkungen:

Wohnung: F. Heinrichsdorferstr. 14
Ortsgr.: Filsit Gau: Ostpr.
Monatsmeldg. Gau: Mt. Bl.
Lt. RL./ Mitgliedschaft ruht v. bis
zur W. M. i. Ostpr. 12. 38 145
Wohnung: von W. M. zch. u.
Ortsgr.: Gau:
Monatsmeldg. Gau: Mt. Bl.
Lt. RL./ vom
Wohnung:
Ortsgr.: Gau:
Monatsmeldg. Gau: Mt. Bl.
Lt. RL. vom
Wohnung:
Ortsgr.: Gau:

Name: Behling Gerhard
Geborene: TechnZeichner
Verehlichte:
Geb.-Datum: 6.5.14. Geb.-Ort: Pölitz
Mitgl.-Nr.: 8274058 Aufnahme: 1. Jan. 1940
Aufnahme beantragt am: 12.11.39.
Wiederaufn. beantragt am: genehm.:
Austritt:
Gelöscht:
Ausschluß:
Aufgehoben:
Gestrichen wegen:
Zurückgenommen:
Abgang zur Wehrmacht:
Zugang von
Gestorben:
Bemerkungen:

Wohnung: A. Lüderitz 2
Ortsgr.: Arnswalde Gau: Pommern
Monatsmeldg. Gau: Mt. Bl.
Lt. RL./ vom
Wohnung:
Ortsgr.: Gau:
Monatsmeldg. Gau: Mt. Bl.
Lt. RL./ vom
Wohnung:
Ortsgr.: Gau:
Monatsmeldg. Gau: Mt. Bl.
Lt. RL./ vom
Wohnung:
Ortsgr.: Gau:
Monatsmeldg. Gau: Mt. Bl.
Lt. RL./ vom
Wohnung:
Ortsgr.: Gau:

Name: Behling Gerhard
Jungbauer
Beruf: Geborene:
Verehlichte: M.
Geb.-Datum: 8.7.21. Geb.-Ort:
Nr.: 7713783 Aufn.:

Aufnahme beantragt am:
Wiederaufn. beantragt am: genehm.:
Austritt:
Gelöscht:
Ausschluß:
Aufgehoben:
Gestrichen wegen:

Zurückgenommen:

Abgang zur Wehrmacht:
Zugang von
Gestorben:
Bemerkungen:

Wohnung: Mohrow.
Ortsgr.: Schwedt Gau: Pommern
Monatsmeldg. Gau: Mt. Bl.
Lt. RL./ vom
Wohnung:
Ortsgr.: Gau:
Monatsmeldg. Gau: Mt. Bl.
Lt. RL./ vom
Wohnung:
Ortsgr.: Gau:
Monatsmeldg. Gau: Mt. Bl.
Lt. RL./ vom
Wohnung:
Ortsgr.: Gau:
Monatsmeldg. Gau: Mt. Bl.
Lt. RL./ vom
Wohnung:
Ortsgr.: Gau:

Name: Behling Wülfing Gertrud
Geborene:
Verehlichte:
Geb.-Datum: 13.8.94 Geb.-Ort: Steglitz
Mitgl.-Nr.: 8071765 Aufnahme: 1. Juli 1940
Aufnahme beantragt am:
Wiederaufn. beantragt am: 17.4.43 genehm.:
Austritt:
Gelöscht:
Ausschluß:
Aufgehoben:
Gestrichen wegen:

Zurückgenommen:

Abgang zur Wehrmacht:
Zugang von
Gestorben:
Bemerkungen:

Wohnung: v. Ad.Hitlerstr. 154
Ortsgr.: Wuppertal Gau: Düsseldorf
Monatsmeldg. Gau: Mt. Bl.
Lt. RL./ vom
Wohnung:
Ortsgr.: Gau:
Monatsmeldg. Gau: Mt. Bl.
Lt. RL./ vom
Wohnung:
Ortsgr.: Gau:
Monatsmeldg. Gau: Mt. Bl.
Lt. RL./ vom ..
Wohnung:
Ortsgr.: Gau:
Monatsmeldg. Gau: Mt. Bl.
Lt. RL./ vom
Wohnung:
Ortsgr.: Gau:

Mitglieds Nr.
v. Amt. f.
Geboren
Beruf
Eingetreten
Ausgetreten
Wiedereingetreten
Wohnung
Ortsgr.
+ Def. Sachs. 29
Wohnung
Ortsgr.
Name:
Geb.-Dat.:
Nr.:
Aufnahme b
Wiederaufn.
Austritt:
Gelöscht:
Ausschluß
Aufgehob
Gestriche
Zurückge
Abgang z
Zugang v
Gestorbe
Bemerkun

0062

Mitglieds Nr. 2866582 Vor- und Zuname geb. Irma Behling Gertraud

v. Ausl. b. Fam. 14. 12. 35.

Geboren 3. 9. 12 Ort Posen

Beruf Kontoristin Ledig, verheiratet, verw. /

Eingetreten 1. 5. 33

Ausgetreten

Wiedereingetr.

Wohnung B. Lichterfelde Ernststr. 21

Ortsgr. Berlin Gau BERLIN (3)

+Dtsch. Sachs. 29.10.40(e) Berlin 7.10/38

Wohnung Auer 144 b

Ortsgr. Moritzburg Gau Sachsen

Sachs. 12.41/112. (2)

Wohnung D.-Waldersee, Hugo-Gotzkowsky-Str. 13

Ortsgr. Dresden Gau Sachsen

Wohnung

Ortsgr. Gau

Wohnung

Ortsgr. Gau

Wohnung

Ortsgr. Gau

Name: Behling Gertraud

Geb.-Dat.: 12.9.24 Geb.-Ort: St.

Nr.: 9319053 Aufn. 1. Sept. 1942

15.1.43

Aufnahme beantragt am:

Wiederaufn. beantragt am: genehm.:

Austritt:

Gelöscht:

Ausschluß:

Aufgehoben:

Gestrichen wegen:

Zurückgenommen:

Abgang zur Wehrmacht:

Zugang von

Gestorben:

Bemerkungen:

Wohnung: St. Gartenstr. 4

Ortsgr.: Stettin Gau: Pommern

Monatsmeldg. Gau Mt. Bl.

Lt. BL. / vom

Wohnung:

Ortsgr.: Gau:

Monatsmeldg. Gau Mt. Bl.

Lt. BL. / vom

Wohnung:

Ortsgr.: Gau:

Monatsmeldg. Gau Mt. Bl.

Lt. BL. / vom

Wohnung:

Ortsgr.: Gau:

Monatsmeldg. Gau: Mt. Bl.

Lt. BL. / vom

Wohnung:

Ortsgr.: Gau:

Name: Behling Günter

Hosen Beruf: Geborene: Verehlichte:

Geb.-Datum: 10.10.10 Geb.-Ort: St.

Nr.: 4521646 Aufn.: 1. 5. 37.

Aufnahme beantragt am: 22.6.37

Wiederaufn. beantragt am: genehm.:

Austritt:

Gelöscht:

Ausschluß:

Aufgehoben:

Gestrichen wegen:

Zurückgenommen:

Abgang zur Wehrmacht:
Zugang von

Gestorben:

Bemerkungen:

Wohnung: St. Jüst. Haupt. ~~Hauptm.~~ Brückenstr. 10c

Ortsgr.: Stettin Gau: Pommern

Monatsmeldg. Gau: Mt. Bl.

Lt. Nl./ vom

Wohnung:

Ortsgr.: Gau:

Monatsmeldg. Gau: Mt. Bl.

Lt. Nl./ vom

Wohnung:

Ortsgr.: Gau:

Monatsmeldg. Gau: Mt. Bl.

Lt. Nl./ vom

Wohnung:

Ortsgr.: Gau:

Monatsmeldg. Gau: Mt.

Lt. Nl./ vom

Wohnung:

Ortsgr.: Gau:

Name: Behling Günter

Vers.-Ang. Beruf: Geborene: Verehlichte:

Geb.-Datum: 5.10.14 Geb.-Ort:

Nr.: 5378904 Aufn.: 1. 5. 37

Aufnahme beantragt am: 16.11.37

Wiederaufn. beantragt am: genehm.

Austritt:

Gelöscht:

Ausschluß:

Aufgehoben:

Gestrichen wegen:

Zurückgenommen:

Abgang zur Wehrmacht:
Zugang von

Gestorben:

Bemerkungen:

Wohnung: Berlin Güterbergerstr.

Ortsgr.: Berlin Gau: Berlin

Monatsmeldg. Gau: Mt. Bl.

Lt. Nl./ vom

Wohnung:

Ortsgr.: Gau:

Monatsmeldg. Gau: Mt. Bl.

Lt. Nl./ vom

Wohnung:

Ortsgr.: Gau:

Monatsmeldg. Gau: Mt. Bl.

Lt. Nl./ vom

Wohnung:

Ortsgr.: Gau:

Monatsmeldg. Gau: Mt. Bl.

Lt. Nl./ vom

Wohnung:

Ortsgr.: Gau:

0064

Name: Behling Günter
Fischler

Geb.-Dat.: 4.8.24 Geb.-Ort: P.

Nr.: 9307384 Aufn.: 1. Sept. 1942

Aufnahme beantragt am: 25.4.42.

Wiederaufn. beantragt am: ..... genehm. .....

Austritt: .....

Gelöscht: .....

Ausschluß: .....

Aufgehoben: .....

Gestrichen wegen: .....

.....

.....

Zurückgenommen: .....

.....

.....

Abgang zur Wehrmacht: .....

Zugang von .....

Gestorben: .....

Bemerkungen: .....

Wohnung: P. am Bahnhof 2

Ortsgr.: Pasewalk Gau: Pommern

Monatsmeldg Gau ..... Mt. ..... Bl. .....

Lt. RL / ..... vom .....

Wohnung. .....

Ortsgr.: ..... Gau: .....

Monatsmeldg Gau ..... Mt. ..... Bl. .....

Lt RL / ..... vom .....

Wohnung: .....

Ortsgr.: ..... Gau: .....

Monatsmeldg. Gau ..... Mt. ..... Bl. .....

Lt RL / ..... vom .....

Wohnung. .....

Ortsgr.: ..... Gau .....

Monatsmeldg. Gau ..... Mt. ..... Bl. .....

Lt. RL / ..... vom .....

Wohnung: .....

Ortsgr.: ..... Gau: .....

Name: Bo

Geb. Dat.: 13

Nr.: 9

Aufnahme beantra

Wiederaufn. beant

Austritt:

Gelöscht:

Ausschluß:

Aufgehoben:

Gestrichen we

Zurückgenom

Abgang zur W

Zugang von

Gestorben:

Bemerkungen

Name:

Geb.-Dat.: 2

Nr.: 9

Aufnahme bean

Wiederaufn. be

Austritt:

Gelöscht:

Ausschluß:

Aufgehoben

Gestrichen

Zurückgeno

Abgang zu

Zugang vo

Gestorben

Bemerkung

0066

Name: Behling Günter

Geb. Dat.: 13.1o.26 Geb.-Ort: B.P.

Nr.: 9742196 Aufn.: 20. April 1944
20.4.44.

Aufnahme beantragt am:

Wiederaufn. beantragt am: genehm.:

Austritt:

Gelöscht:

Ausschluß:

Aufgehoben:

Gestrichen wegen:

Zurückgenommen:

Abgang zur Wehrmacht:
Zugang von

Gestorben:

Bemerkungen:

Wohnung: Berlin Pankow Bleichenroderst 36

Ortsgr.: Sekt. Gauleitung Gau Berlin

Monatsmeldg. Gau Mt. Bl.

Lt. RL. / vom

Wohnung:

Ortsgr.: Gau:

Monatsmeldg. Gau: Mt. Bl.

Lt. RL. / vom

Wohnung:

Ortsgr.: Gau:

Monatsmeldg. Gau: Mt. Bl.

Lt. RL. / vom

Wohnung:

Ortsgr.: Gau:

Monatsmeldg. Gau: Mt. Bl.

Lt. RL. / 1.9.4.0. vom 0.-

Wohnung:

Ortsgr.: Gau.

Behling Günter

Name:

Geb.-Dat.: 23.5.27 Geb.-Ort: Bückeburg

Nr.: 9787735 Aufn. 20. April 1944

Aufnahme beantragt am:

Wiederaufn. beantragt am: genehm.:

Austritt:

Gelöscht:

Ausschluß:

Aufgehoben:

Gestrichen wegen:

Zurückgenommen:

Abgang zur Wehrmacht:
Zugang von

Gestorben:

Bemerkungen:

Wohnung: B. Grünerweg 3

Ortsgr.: Bückeburg Gau Westfalen-Nord

Monatsmeldg Gau Mt. Bl.

Lt. RL. / vom

Wohnung:

Ortsgr.: Gau:

Monatsmeldg Gau. Mt. Bl.

Lt RL / vom

Wohnung:

Ortsgr.: Gau:

Monatsmeldg. Gau. Mt. Bl.

Lt. RL. / vom

Wohnung:

Ortsgr.: Gau.

Monatsmeldg. Gau. Mt. Bl.

Lt. RL. / 1.9.4.0. vom 0.-

Wohnung:

Ortsgr.: Gau:

roders
36

Bl.

Bl.

Bl.

Bl.

Bl.

Bl.

Bl.

n=Nord

Bl.

Bl.

Bl.

Mitglieds Nr.

Geboren

Beruf

Eingetreten

Ausgetreten

Wiedereingetr

Wohnung

Ortsgr. Ham

Mitglieds N

Geboren

Beruf

Eingetreten

Ausgetreten

Wiedereing

Wohnung

Ortsgr.

Wohnung

Ortsgr.

0068

Mitglieds Nr. 3005105 Vor- und Zuname Behling günther

Geboren 1. 7. 99 Ort Rummelsburg

Beruf Kfm. Gehilfe Ledig, verheiratet, ~~verw.~~

Eingetreten 1 MAI 1933

Ausgetreten

Wiedereingetr.

Wohnung H. Chaleauneufstr. 3

Ortsgr. Hamburg Gau Hamburg

U. Bef. Schleswig Hol. v. 12. 12. 44

Wohnung P.- Oelkings-Allee 14

Ortsgr. Pinneberg Gau Schleswig Holstein

Wohnung

Ortsgr. Gau

Wohnung

Ortsgr. Gau

Wohnung

Ortsgr. Gau

Mitglieds Nr. 1144962 Vor- und Zuname Behling Günther

Geboren 6. 2. 13 Ort Neukölln

Beruf Expedient Ledig, verheiratet, ~~verw.~~

Eingetreten 1 5. 32

Ausgetreten

Wiedereingetr. 1. Vrl. v. 34

Wohnung Berlin ~~Neukölln Emserstr. 112~~ Hildegunnenstr. 4

Ortsgr. Berlin Gau Berlin

Wohnung

Ortsgr. Gau

Wohnung

Ortsgr. Gau

Wohnung

Ortsgr. Gau

Name: B

Geb.-Dat.: 1.

Nr.: 98

Aufnahme beantragt am:

Wiederaufn. beantragt am:

Austritt:

Gelöscht:

Ausschluß:

Aufgehoben:

Gestrichen wegen:

Zurückgenommen:

Abgang zur Wehrm

Zugang von

Gestorben:

Bemerkungen:

Name: Behling Günther

Geb.-Dat.: 1.2.26 Geb.-Ort: K.

Nr.: 9895679 Aufn.: 20. April 1944
30.11.43

Aufnahme beantragt am: .....

Wiederaufn. beantragt am: ..... genehm.: .....

Austritt: .....

Gelöscht: .....

Ausschluß: .....

Aufgehoben: .....

Gestrichen wegen: .....

.....

.....

Zurückgenommen: .....

.....

.....

Abgang zur Wehrmacht: .....

Zugang von .....

Gestorben: .....

Bemerkungen: .....

Wohnung: K. Schaarschmidtstr, 3

Ortsgr.: Kolberg Gau: Pommern

Monatsmeldg Gau ..... Mt. ..... Bl. .....

Lt. RL / ..... vom .....

Wohnung: .....

Ortsgr.: ..... Gau: .....

Monatsmeldg. Gau ..... Mt. ..... Bl. .....

Lt. RL / ..... vom .....

Wohnung: .....

Ortsgr.: ..... Gau: .....

Monatsmeldg. Gau ..... Mt. ..... Bl. .....

Lt. RL / ..... vom .....

Wohnung: .....

Ortsgr.: ..... Gau: .....

Monatsmeldg. Gau ..... Mt. ..... Bl. .....

Lt. RL / ..... vom .....

Wohnung: .....

Ortsgr.: ..... Gau: .....

Mitglieds Nr. 2785260 Vor- und Zuname Behling Gustav

Geboren 28/6/98 Ort Tanger

Beruf Arbeiter Ledig, verheiratet, verw.

Eingetreten 1.5.33

Ausgetreten

Wiedereingetr.

Wohnung Fr. Pfortenstr. 46

Ortsgr. Zeitz Gau Halle Merseburg

Wohnung

Ortsgr. Gau

Wohnung

Ortsgr. Gau

Wohnung

Ortsgr. Gau

Name: Behling Gustav

Arb. Beruf: Geborene: Verehlichte:

Geb.-Datum: 28 3 98 Geb.-Ort: Tangerin

Nr.: 4407325 Aufn.: 1. 5. 37.

Aufnahme beantragt am: 28 6 37

Wiederaufn. beantragt am: genehm.

Austritt:

Gelöscht:

Ausschluß:

Aufgehoben:

Gestrichen wegen:

Zurückgenommen:

Abgang zur Wehrmacht.

Zugang von

Gestorben:

Bemerkungen:

Wohnung: Fr. Kämmerstr. 11

Ortsgr.: Kolberg Gau: Pommern

Monatsmeldg. Gau: Mt. Bl.

Lt. NL./ vom

Wohnung:

Ortsgr.: Gau:

Monatsmeldg. Gau: Mt. Bl.

Lt. NL./ vom

Wohnung:

Ortsgr.: Gau:

Monatsmeldg. Gau: Mt. Bl.

Lt. NL./ vom

Wohnung:

Ortsgr.: Gau:

0072

Mitglieds Nr. 639656 Vor- und Zuname Lessing Hans

Geboren 21.2.90 Ort Tragheim

Beruf Bäckermstr. Ledig, verheiratet, verw.

Eingetreten 1. 10. 31

Ausgetreten

Wiedereingetr.

Wohnung

Ortsgr. Gau

Wohnung

Ortsgr. Gau

Wohnung 17.

Ortsgr. Wolfsburg Gau Halle Merseb.

Wohnung

Ortsgr. Gau

Wohnung

Ortsgr. Gau

Wohnung

Ortsgr. Gau

Mitglieds Nr. 368115 Vor- und Zuname Behling Hans

Geboren 11.7.05. Ort Mirchau ingestellt

Beruf Dreher Ledig, verheiratet, verw.

Eingetreten 1. NOV. 30

Ausgetreten Übertritt z. SA

Wiedereingetr. p. 1.8.33. u. 22/34 p.

Wohnung St. Reinickendorf 14

Ortsgr. Hohenschönhausen Gau Brandenburg

Wohnung

Ortsgr. Gau

Wohnung K. Hjörungstr. 163

Ortsgr. Kiel Gau Schlesw.Holst.

Pg. Anm. 1.6.32

Wohnung L. Lippmannstr. 114.

Ortsgr. Berlin Gau Berlin

(2)

Ch. Blau 12.38/48 p.

Wohnung

Ortsgr. Gau

Übertritt zu Kiel

Mitglieds Nr. 3078207 Vor- und Zuname Behling Jans

Geboren 2.6.12 Ort Neustettin

Beruf Hilfsarb. Ledig, verheiratet, verw.

Eingetreten 1.5.33

Ausgetreten

Wiedereingetr.

Wohnung J. Müllingstr. 5

Ortsgr. Jena Gau Thüringen

Jena 6 34

Wohnung Fraunhofer

Ortsgr. Fraunhofer Gau Pommern

Pommern 8/37/38 (Z)

Wohnung Bln. N. W 11, Invalidenstr. 133a

Ortsgr. Berlin Gau Berlin

Wohnung

Ortsgr. Gau

Wohnung

Ortsgr. Gau

Name: Beh
Jungba

Geb.-Datum: 7

Nr.:

Aufnahme beantragt

Wiederaufn. beantragt

Austritt:

Gelöscht:

Ausschluß:

Aufgehoben:

Gestrichen wegen

Zurückgenommen

Abgang zur
Zugang von

Gestorben:

Bemerkungen:

Mitglieds Nr. 5709308 Vor- und Zuname Behling Hans

Geboren 12.4.15. Ort Steigerthal

Beruf Bäcker Ledig, ~~verheiratet~~, verw.

Eingetreten 1. April 1936

Ausgetreten

Wiedereingetr.

Wohnung 5 Angestellter

Ortsgr. Wolberg Gau Halle Mers.

Halle Mers 9.36/3 M

Wohnung 5 Bäcker

Ortsgr. Pasewalk Gau Pommern

Wohnung Pr. Holland, Lotz 7

Ortsgr. Wolberg Gau Ostmark

Wohnung

Ortsgr. Gau

Wohnung

Ortsgr. Gau

Name: B
Postins

Geb.-Datum: 5

Nr.:

Aufnahme beantra

Wiederaufn. beantr

Austritt:

Gelöscht:

Ausschluß:

Aufgehoben:

Gestrichen wege

Zurückgenomme

Abgang zur
Zugang von

Gestorben:

Bemerkungen:

0074

Name: Behling Hans
Jungbauer Beruf: Geborene:
Geb.-Datum: 20.1.20 Verehlichte: M.
Nr.: 7003038 Geb.-Ort:
Aufnahme beantragt am: 12.9.38 Aufn.: 1. 9. 38
Wiederaufn. beantragt am: genehm.:
Austritt:
Gelöscht:
Ausschluß:
Aufgehoben:
Gestrichen wegen:

Zurückgenommen:

Abgang zur Wehrmacht:
Zugang von
Gestorben:
Bemerkungen:

Wohnung: Kohrow
Ortsgr.: Schwedt Gau: Pomm.
Monatsmeldg. Gau: Mk. Pf.
Lt. NL./ vom
Wohnung:
Ortsgr.: Gau:
Monatsmeldg. Gau: Mk. Pf.
Lt. NL./ vom
Wohnung:
Ortsgr.: Gau:
Monatsmeldg. Gau: Mk. Pf.
Lt. NL./ vom
Wohnung:
Ortsgr.: Gau:
Monatsmeldg. Gau: Mk. Pf.
Lt. NL./ vom
Wohnung:
Ortsgr.: Gau:

Name: B e h l i n g , Heinrich
Postinsp. Beruf: Geborene:
Geb.-Datum: 12.1.87 Verehlichte: Obernwöhren
Nr.: 5652747 Geb.-Ort:
Aufnahme beantragt am: Aufn.: 1. 5. 37
Wiederaufn. beantragt am: 28.6.37 genehm.:
Austritt:
Gelöscht:
Ausschluß:
Aufgehoben:
Gestrichen wegen:

Zurückgenommen:

Abgang zur Wehrmacht:
Zugang von
Gestorben:
Bemerkungen:

Wohnung: M., Kesselstr.28
Ortsgr.: Minden Gau:
Monatsmeldg. Gau: Mk. Pf.
Lt. NL./ vom
Wohnung:
Ortsgr.: Gau:
Monatsmeldg. Gau: Mk. Pf.
Lt. NL./ vom
Wohnung:
Ortsgr.: Gau:
Monatsmeldg. Gau: Mk. Pf.
Lt. NL./ vom
Wohnung:
Ortsgr.: Gau:

Mitglieds Nr. 855993 Vor- und Zuname Bebling Heinrich

Geboren 18.12.89 Ort Fürstenwalde

Beruf Zeugmeister Ledig, verheiratet, verw.

Eingetreten 1. 1. 32

Ausgetreten

Wiedereingetr.

Wohnung B. Garaken Schöne 1/II Berlin

Ortsgr. Berlin Gau

Wohnung

Ortsgr. Gau

Wohnung

Ortsgr. Gau

Wohnung

Ortsgr. Gau

Wohnung

Ortsgr. Gau

Wohnung

Ortsgr. Gau

Mitglieds Nr. 447734 Vor- und Zuname Behling Hermann

Geboren 17. 5. 05 Ort Brüchlitz

Beruf Schm. Ledig, verheiratet, verw.

Eingetreten 1. Febr. 31

Ausgetreten

Wiedereingetr.

Wohnung [illegible] Steinmetzstr. 10

Ortsgr. [illegible] Gau Südhann.-Br.

Wohnung

Ortsgr. Gau

Wohnung

Ortsgr. Gau

Wohnung

Ortsgr. Gau

II.

Name:

Geb.-Datum:

Mitgl.-Nr.:

Aufnahme beantrag

Wiederaufn. beantr

Austritt:

Gelöscht:

Ausschluß:

Aufgehoben:

Gestrichen wegen:

Zurückgenommen:

Abgang zur Wehr
Zugang von

Gestorben:

Bemerkungen:

Mitglieds Nr.:

Eingetreten am

Ausgetreten am

Ausgeschlossen

Gestorben am

Geburtszeit

Geburtsort

Ledig, verheira

Stand oder Ber

Bemerkungen:

0076

II.

Name: Gerling, Heinrich

Geborene:
Verehlichte:

Geb.-Datum: 21.1.09 Geb.-Ort: Alt-Framm

Mitgl.-Nr.: 2336/34 **Aufnahme:** 1.5.33.

Aufnahme beantragt am:

Wiederaufn. beantragt am: ... genehm.:

Austritt:

Gelöscht:

Ausschluß:

Aufgehoben:

Gestrichen wegen:

Zurückgenommen:

Abgang zur Wehrmacht:
Zugang von

Gestorben:

Bemerkungen:

11. Pion. 537/39 v. Kattein ny

Wohnung: L.-Karlsbg., Joachimsthalerstr. 8

Ortsgr.: Berlin Gau: Berlin

Monatsmeldg. Gau: Mt. Bl.
Lt. RL./ vom

Wohnung:

Ortsgr.: Gau:

Monatsmeldg. Gau: Mt. Bl.
Lt. RL./ vom

Wohnung:

Ortsgr.: Gau:

Monatsmeldg. Gau: Mt. Bl.
Lt. RL./ vom

Wohnung:

Ortsgr.: Gau:

Monatsmeldg. Gau: Mt. Bl.
Lt. RL./ vom

Wohnung:

Ortsgr.: Gau:

233634

Mitglieds Nr.: Vor- und Zuname: Böhling Heinrich

Eingetreten am 1. Mai 1933 wiedereingetr. am

Ausgetreten am

Ausgeschlossen am

Gestorben am

Geburtszeit 21. 1. 09

Geburtsort Alt Framm

Ledig, ~~verheiratet~~, ~~verwitw.~~

Stand oder Beruf Bauführer

Bemerkungen:

Berlin XII 35 59 Hildburghstr. 5

Wohnort K., Bogenhausen Forst

Wohnung Holbeingstr. 17 II

Ortsgruppe Hohkin

Gau

11. Pion. 10/36/63 m

Wohnort

Wohnung Alt Falkenberg 7/10

Ortsgruppe Kattein

Gau Pommern.

Mitglieds Nr. 1258719 Vor- und Zuname Behling Heinrich

Geboren 24. 6 09 Ort Uhpel

Beruf Hlb. Ledig, verheiratet, ~~verw.~~

Eingetreten 1. 8. 32.

Ausgetreten

Wiedereingetr.

Wohnung 0

Ortsgr. Otternstedt Gau Osthannover

Wohnung

Ortsgr. Gau

Wohnung

Ortsgr. Gau

Wohnung

Ortsgr. Gau

Wohnung

Ortsgr. Gau

Name: Behling Heinz-Albert

Hand.Vertr. Beruf: Geborene: Verehlichte:

Geb.-Datum: 15.5.06 Geb.-Ort: Br.

Nr.: 5565517 Aufn.: 1. 5. 37

Aufnahme beantragt am: 9.12.37

Wiederaufn. beantragt am: genehm.:

Austritt:

Gelöscht:

Ausschluß:

Aufgehoben:

Gestrichen wegen:

Zurückgenommen:

Abgang zur Wehrmacht:
Zugang von

Gestorben:

Bemerkungen:

B. Goessel-32

Wohnung:

Ortsgr.: Bremen Gau: Wes.-Ems

Monatsmeldg. Gau: Mk. Pf.

Lt. Kl./ vom

Wohnung:

Ortsgr.: Gau:

Monatsmeldg. Gau: Mk. Pf.

Lt. Kl./ vom

Wohnung:

Ortsgr.: Gau:

Monatsmeldg. Gau: Mk. Pf.

Lt. Kl./ vom

Wohnung:

Ortsgr.: Gau:

Mitglieds Nr.:

Geboren

Beruf

Eingetreten

Ausgetreten

Wiedereingetr.

Wohnung

Ortsgr.

Wohnung

Ortsgr.

Mitglieds Nr.:

Eingetreten am

Ausgetreten am

Ausgeschlossen 1.4.

Gestorben am

Geburtszeit

Geburtsort

Ledig, verheirat

Stand oder Ber

Bemerkungen:

U.M.D. Togo.Kr.

Form 28

0078

Mitglieds Nr. 2828962 Vor- und Zuname Behling Heinz

Geboren 18.10.11 Ort Teuern

Beruf ø Ledig, verheiratet, verw.

Eingetreten 1.5.33

Ausgetreten

Wiedereingetr.

Wohnung B. Zimmer 2ig

Ortsgr. Weser Ems **Gau**

Wohnung

Ortsgr. **Gau**

Wohnung

Ortsgr. **Gau**

Wohnung

Ortsgr. **Gau**

Wohnung

Ortsgr. **Gau**

Mitglieds Nr.: 337680 Vor- und Zuname: Behling Heinz.

Eingetreten am 1. Okt. 1933 wiedereingetr. am 1. Abt. Okt. 32 Berlin

Ausgetreten am

Ausgeschlossen am 1.4.31. nicht aufgef.

Gestorben am

Geburtszeit 15-3-11.

Geburtsort Jüterbog.

Ledig, verheiratet, verwitw.

Stand oder Beruf Schlosser.

Wohnort Kl.

Wohnung Oberfeldstr. 9.

Ortsgruppe Eisleben Halle Mers

Gau

Wohnort Kloster Emma Kr. Jüterb. Luckenwalde

Wohnung

Ortsgruppe E.M. Kloster Emma

Gau Brandenburg Mittelmark

Bemerkungen: Abt. Abt. 32 Brandenbg. / E.M. / 7.733 U.M.B. 7 Gr. K.Z. //

Form 28

BDC BLAU KARTEI
3201000093

Behli

Name: Verl.Ang

Geb.-Datum: 18.

Nr.: 578

Aufnahme beantragt am:

Wiederaufn. beantragt am:

Austritt:

Gelöscht:

Ausschluß:

Aufgehoben:

Gestrichen wegen:

Zurückgenommen:

Abgang zur Wehrm
Zugang von

Gestorben:

Bemerkungen:

0082

Behling Heinz

Name: .....

Beruf: Verl.Ang. Geborene: .....

Verehlichte: S.

Geb.-Datum: 18.3.14 Geb.-Ort: .....

Nr.: 5780646 Aufn.: 1. 5. 37

8.10.37

Aufnahme beantragt am: .....

Wiederaufn. beantragt am: ..... genehm.: .....

Austritt: .....

Gelöscht: .....

Ausschluß: .....

Aufgehoben: .....

Gestrichen wegen: .....

.....

.....

Zurückgenommen: .....

.....

.....

Abgang zur Wehrmacht: .....

Zugang von .....

Gestorben: .....

Bemerkungen: .....

S. Kurfürstenstr.6

Wohnung: .....

Ortsgr.: Stettin Gau: Pom.[illegible]

Monatsmeldg. Gau: ..... Mt. ..... Bl. .....

Lt. NL/ Ing. Lw 31.5.39/1 vom 39

Wohnung: H. Kurfürstenstr. 6

Ortsgr.: Stettin Gau: Pom. Lw.

Monatsmeldg. Gau: ..... Mt. ..... Bl. .....

Lt. NL/ ..... vom .....

Wohnung: .....

Ortsgr.: ..... Gau: .....

Monatsmeldg. Gau: ..... Mt. ..... Bl. .....

Lt. NL/ ..... vom .....

Wohnung: .....

Ortsgr.: ..... Gau: .....

Monatsmeldg. Gau: ..... Mt. ..... Bl. .....

Lt. NL/ ..... vom .....

Wohnung: .....

Ortsgr.: ..... Gau: .....

Name: Bel

Geb.-Dat.: 1.

Nr.: 1

Aufnahme beantrag

Wiederaufn. beantra

Austritt:

Gelöscht:

Ausschluß:

Aufgehoben:

Gestrichen weg

Zurückgenomm

Abgang zur W

Zugang von

Gestorben:

Bemerkungen

Name: Be

Geb.-Dat.: 26.

Nr.: 10

Aufnahme beantrag

Wiederaufn. beantra

Austritt:

Gelöscht:

Ausschluß:

Aufgehoben:

Gestrichen weg

Zurückgenomm

Abgang zur We

Zugang von

Gestorben:

Bemerkungen

Name: Behling Helma

Geb.-Dat.: 1.12.27 Geb.-Ort: Swinemünde

Nr.: 10 024 125 Aufn.: 20.4.44

Aufnahme beantragt am: 25.2.44

Wiederaufn. beantragt am: ..... genehm.: .....

Austritt: .....

Gelöscht: .....

Ausschluß: .....

Aufgehoben: .....

Gestrichen wegen: .....

.....

.....

Zurückgenommen: .....

.....

.....

.....

Abgang zur Wehrmacht: .....

Zugang von .....

Gestorben: .....

Bemerkungen: .....

Wohnung: Stuchow

Ortsgr.: Schwirsen Gau POMMERN

Monatsmeldg Gau ..... Mt. ..... Bl. .....

Lt RL / ..... vom .....

Wohnung: .....

Ortsgr.: ..... Gau: .....

Monatsmeldg. Gau: ..... Mt. ..... Bl. .....

Lt. RL / ..... vom .....

Wohnung: .....

Ortsgr.: ..... Gau: .....

Monatsmeldg Gau: ..... Mt. ..... Bl. .....

Lt. RL / ..... vom .....

Wohnung: .....

Ortsgr.: ..... Gau: .....

Monatsmeldg. Gau: ..... Mt. ..... Bl. .....

Lt. RL / ..... vom .....

Wohnung: .....

Ortsgr.: ..... Gau: .....

Name: Behling Helma

Hausgehilfin

Geb.-Dat.: 26.1.27 Geb.-Ort: H.

Nr.: 10024618 Aufn.: 20. April 1944

Aufnahme beantragt am: 10.2.44

Wiederaufn. beantragt am: ..... genehm.: .....

Austritt: .....

Gelöscht: .....

Ausschluß: .....

Aufgehoben: .....

Gestrichen wegen: .....

.....

.....

Zurückgenommen: .....

.....

.....

Abgang zur Wehrmacht: .....

Zugang von .....

Gestorben: .....

Bemerkungen: .....

Wohnung: H.

Ortsgr: Hagen Gau: Pommern

Kr. Cammin

Monatsmeldg. Gau ..... Mt. ..... Bl. .....

Lt. RL / ..... vom .....

Wohnung: .....

Ortsgr.: ..... Gau: .....

Monatsmeldg. Gau: ..... Mt. ..... Bl. .....

Lt. RL / ..... vom .....

Wohnung: .....

Ortsgr.: ..... Gau: .....

Monatsmeldg. Gau: ..... Mt. ..... Bl. .....

Lt. RL / ..... vom .....

Wohnung: .....

Ortsgr.: ..... Gau: .....

Monatsmeldg. Gau: ..... Mt. ..... Bl. .....

Lt. RL / ..... vom .....

Wohnung: .....

Ortsgr.: ..... Gau: .....

Name: Be
Holz-G
Geb.-Datum: 2
Nr.: 48
Aufnahme beantragt a
Wiederaufn. beantragt a
Austritt:
Gelöscht:
Ausschluß:
Aufgehoben:
Gestrichen wegen:
Zurückgenommen:
Abgang zur Wehr
Zugang von
Gestorben:
Bestrafungen:

0086

Name: Behling Helmut
Hdlg. Geh. Beruf: Geborene:
Verehlichte:
Geb.-Datum: 22.8.13 Geb.-Ort: Rheinsberg
Nr.: 4846050 Aufn.: 1. 5. 37
Aufnahme beantragt am: 8.7.37
Wiederaufn. beantragt am: genehm.:
Austritt:
Gelöscht:
Ausschluß:
Aufgehoben:
Gestrichen wegen: ü. A. d. Osten 40/74 (Z)
Zurückgenommen: Osten 10.40/11 ü. A. (Z)
Abgang zur Wehrmacht:
Zugang von
Gestorben:
Bemerkungen:

Wohnung: S. Hohe Brücke 2-4
Ortsgr.: Salzwedel Gau: Magd.-Anh.
Monatsmeldg. Gau: Magd-Anh-B/38 (Z) Mt. 36
Lt. Nr./ vom
Wohnung: W. (Mecklenbg), Schweinsstr. 47
Ortsgr.: Wismar Gau: Mecklenb.
Monatsmeldg. Gau: Merkel Mt. 10/38 (Z)
Lt. Nr./ vom
Wohnung: Bürow, Lange-Str.
Ortsgr.: Bürow Gau:
Monatsmeldg. Gau: Osten 66091 Mt. 10.11.39
Lt. Nr./ vom (Z)
Wohnung: Z.-
Ortsgr.: Braunsberg Gau: Ostpr.
Monatsmeldg. Gau:
Lt. Nr. vom
Wohnung:
Ortsgr.:

-2-4
.Ark.
36
mmstr.
g
r

Name: Behl

Geb.-Dat.: 15.5

Nr.: 101

Aufnahme beantragt a

Wiederaufn. beantragt

Austritt: .....

Gelöscht: .....

Ausschluß: .....

Aufgehoben: .....

Gestrichen wege

.....

.....

Zurückgenommen

.....

.....

Abgang zur Wehr

Zugang von

Gestorben: .....

Bemerkungen: .

Name: Behling Helmut
El Maschinenb.

Geb.-Dat.: 15.5.27 Geb.-Ort: Hamburg

Nr.: 10113804 Aufn.: 20 April 1944
27.1.44

Aufnahme beantragt am: .....

Wiederaufn. beantragt am: ..... genehm.: .....

Austritt: .....

Gelöscht: .....

Ausschluß: .....

Aufgehoben: .....

Gestrichen wegen: .....

.....

.....

Zurückgenommen: .....

.....

.....

Abgang zur Wehrmacht: .....

Zugang von .....

Gestorben: .....

Bemerkungen: .....

Wohnung: Stettin A. Lerchenweg 6

Ortsgr.: Stettin. Gau: Pommern

Monatsmeldg. Gau ..... Mt..... Bl.....

Lt. RL. / ..... vom .....

Wohnung: .....

Ortsgr.: ..... Gau: .....

Monatsmeldg Gau. ..... Mt..... Bl.....

Lt RL. / ..... vom .....

Wohnung: .....

Ortsgr.: ..... Gau: .....

Monatsmeldg. Gau. ..... Mt..... Bl.....

Lt RL. / ..... vom .....

Wohnung: .....

Ortsgr.: ..... Gau. .....

Monatsmeldg. Gau. ..... Mt..... Bl.....

Lt. RL. / ..... vom .....

Wohnung: .....

Ortsgr.: ..... Gau: .....

Name: Befling Herbert

Geborene:
Verehlichte: Kfm.

Geb.-Datum: 24. 3. 07 Geb.-Ort: Heilbronn

Mitgl.-Nr.: 320 378 **Aufnahme:** 1. 10. 30.

Aufnahme beantragt am:

Wiederaufn. beantragt am: genehm.:

Austritt:

Gelöscht:

Ausschluß:

Aufgehoben:

Gestrichen wegen:

Zurückgenommen:

Abgang zur Wehrmacht:
Zugang von

Gestorben:

Bemerkungen:

Sachs. 12. 41./11 v. Moritzburg

Wohnung: 5.-Waldersee, Hugo-Göpfertstr. 13,

Ortsgr.: Dresden Gau: Sachsen

Monatsmeldg. Gau: Mk. Bl.

Lt. RL./ vom

Wohnung:

Ortsgr.: Gau:

Monatsmeldg. Gau: Mk. Bl.

Lt. RL./ vom

Wohnung:

Ortsgr.: Gau:

Monatsmeldg. Gau: Mk. Bl.

Lt. RL./ vom

Wohnung:

Ortsgr.: Gau:

Monatsmeldg. Gau: Mk. Bl.

Lt. RL./ vom

Wohnung:

Ortsgr.: Gau:

Mitglieds Nr.: 320378 Vor- und Zuname: Befling Herbert

Eingetreten am wiedereingetr. am 1.4.39
VR 359422

Ausgetreten am

Ausgeschlossen am

Gestorben am

Geburtszeit 24. 3. 07.

Geburtsort Heilbronn

Ledig, verheiratet, verwitw.

Stand oder Beruf Kfm.

Wohnort B.-Lichtenberg

Wohnung Wilhelmstr. 67.

Berlin

Ortsgruppe

Gau Berlin 7. 40/38

wohnh. ab. Ruhr

Wohnort

29. 10. 40

Wohnung Prinzenstr.

Ortsgruppe Merseburg

Gau Sachsen

Bemerkungen:

Form 28

Name: Beh
Studienas

Geb.-Datum: 2

Nr.: 40

Aufnahme beantrag

Wiederaufn. beantr

Austritt:

Gelöscht:

Ausschluß:

Aufgehoben:

Gestrichen wege

Zurückgenomme

Abgang zur W
Zugang von

Gestorben:

Bemerkungen:

Name: Be
Angest

Geb.-Datum:

Nr.:

Aufnahme beantr

Wiederaufn. beant

Austritt:

Gelöscht:

Ausschluß:

Aufgehoben:

Gestrichen weg

Zurückgenomm

Abgang zur
Zugang von

Gestorben:

Bemerkungen

0090

Name: Behling, Herbert
Studienass. Beruf: Geborene:
Verehlichte:
Geb.-Datum 28.5.08 Geb.-Ort Sch.
Nr.: 4650902 Aufn.: 1. 5. 37
Aufnahme beantragt am: 22.5.37
Wiederaufn. beantragt am: genehm.:
Austritt:
Gelöscht:
Ausschluß:
Aufgehoben:
Gestrichen wegen:

Zurückgenommen:

Abgang zur Wehrmacht:
Zugang von
Gestorben:
Bemerkungen:

Wohnung: Sch., Friedrichstr. 14
Ortsgr.: Schivelbein Gau: Pom.
Monatsmeldg. Gau: Mk. Pf.
Lt. RL./ vom
Wohnung:
Ortsgr.: Gau:
Monatsmeldg. Gau: Mk. Pf.
Lt. RL./ vom
Wohnung:
Ortsgr.: Gau:
Monatsmeldg. Gau: Mk. Pf.
Lt. RL./ vom
Wohnung:
Ortsgr.: Gau:
Monatsmeldg. Gau: Mk. Pf.
Lt. RL./ vom
Wohnung:
Ortsgr.: Gau:

Name: Behling Herbert
Angest. Beruf: Geborene:
Verehlichte:
Geb.-Datum: 2.5.09 Geb.-Ort: B.
Nr.: 4827197 Aufn.: 1. 5. 37
Aufnahme beantragt am: 15.10.37
Wiederaufn. beantragt am: genehm.:
Austritt:
Gelöscht:
Ausschluß:
Aufgehoben:
Gestrichen wegen:

Zurückgenommen:

Abgang zur Wehrmacht:
Zugang von
Gestorben:
Bemerkungen:

Wohnung: Berlin W.30, Maassenstr. 13
Ortsgr.: Berlin Gau: Berlin
Monatsmeldg. Gau: Mk. Pf.
Lt. RL./ vom
Wohnung:
Ortsgr.: Gau:
Monatsmeldg. Gau: Mk. Pf.
Lt. RL./ vom
Wohnung:
Ortsgr.: Gau:
Monatsmeldg. Gau: Mk. Pf.
Lt. RL./ vom
Wohnung:
Ortsgr.: Gau:
Monatsmeldg. Gau: Mk. Pf.
Lt. RL./ vom
Wohnung:
Ortsgr.: Gau:

Mitglieds Nr.: 347234 Vor- und Zuname: Behling Herbert

Eingetreten am 1. Okt. 1930 | wiedereingetr. am

Ausgetreten am

Ausgeschlossen am

Gestorben am

Geburtszeit 7-6-11.

Geburtsort Arnhem.

Ledig, verheiratet, verwtw. Ledig

Stand oder Beruf

Wohnort ~~Pyritz~~ H;

Wohnung ~~Bismarckstr. 22.~~ Krankenhagen

Ortsgruppe ~~Belgard~~ Pommern

Gau

Wohnort Belgard ~~Belgard Pyritz~~

Wohnung ~~Schloßstr 22.~~

Ortsgruppe Belgard ~~Pyritz~~

Gau Pommern

Bemerkungen: Lt. P. Nov. 37 7./K. zu 7./J. Inf. R. 32 Pyritz / Pos. 9337 Belgard

Form 28 M. Journ. Kapf 32 / Pyritz / Pos. 9337 Belgard

Name: Behling Herbert

Landw.Geh. **Beruf:** Geborene:

Geb.-Datum: 6.8.22 Verehlichte: S. **Geb.-Ort:**

Nr.: 7714792 **Aufn.:** I. 7. 0

Aufnahme beantragt am: 14.7.40

Wiederaufn. beantragt am: genehm.:

Austritt:

Gelöscht:

Ausschluß:

Aufgehoben:

Gestrichen wegen:

Zurückgenommen:

Abgang zur Wehrmacht:

Zugang von

Gestorben:

Bemerkungen:

Wohnung: S.

Ortsgr.: Simötzel Gau: Pommern

Monatsmeldg. Gau: Mt. Bl.

Lt. Bl. vom

Wohnung:

Ortsgr.: Gau:

Monatsmeldg. Gau: Mt. Bl.

Lt. Bl. vom

Wohnung:

Ortsgr.: Gau:

Monatsmeldg. Gau: Mt. Bl.

Lt. Bl. vom

Wohnung:

Ortsgr.: Gau:

Monatsmeldg. Gau: Mt. Bl.

Lt. Bl. vom

Wohnung:

Ortsgr.: Gau:

0092

Mitglieds Nr. 2020963 Vor- und Zuname Pelling Hermann

Geboren 2.5.96 Ort Hellenfelde

Beruf Schm Ledig, verheiratet, verw.

Eingetreten 1.5.33

Ausgetreten

Wiedereingetr.

Wohnung B. Ostfriesen Hermann

Ortsgr. Bremen **Gau** Weser Ems

Wohnung

Ortsgr. **Gau**

Wohnung

Ortsgr. **Gau**

Wohnung

Ortsgr. **Gau**

Wohnung

Ortsgr. **Gau**

Name: Pelling Hermann

Postrad Beruf: Geborene: Verehlichte:

Geb.-Datum: 22.4.93 Geb.-Ort: Ohe

Nr.: 4238732 Aufn.: 1.5.1937

Aufnahme beantragt am: 23.6.37

Wiederaufn. beantragt am: genehm.:

Austritt:

Gelöscht:

Ausschluß:

Aufgehoben:

Gestrichen wegen:

Zurückgenommen:

Abgang zur Wehrmacht:
Zugang von

Gestorben:

Bemerkungen:

Wohnung: H. Riepenstr. 6

Ortsgr.: Bauelu Gau: Südhannov.

Monatsmeldg. Gau: Mk. Pf.

Lt. RL./ vom

Wohnung:

Ortsgr.: Gau:

Monatsmeldg. Gau: Mk. Pf.

Lt. RL./ vom

Wohnung:

Ortsgr.: Gau:

Monatsmeldg. Gau: Mk. Pf.

Lt. RL./ vom

Wohnung:

Ortsgr.: Gau:

Monatsmeldg. Gau: Mk. Pf.

Lt. RL./ vom

Wohnung:

Ortsgr.: Gau:

Name: Behling Hermann Schlächtermstr.

Geb.-Datum: 29.11.01. Geb.-Ort: Mittenwalde

Mitgl.-Nr.: 9919456 Aufn.: 1. April 1941
5.1.41.

Aufnahme beantragt am:

Wiederaufn. beantragt am: genehm.:

Austritt:

Gelöscht:

Ausschluß:

Aufgehoben:

Gestrichen wegen:

Zurückgenommen:

Abgang zur Wehrmacht
Zugang von

Gestorben:

Bemerkungen:

Wohnung: W. Haselofstr.3

Ortsgr.: Wildau Gau: Mark Brandenburg
Krs. Teltow

Monatsmeldg. Gau: Mt. Bl.

Lt. RL./ vom

Wohnung:

Ortsgr.: Gau:

Monatsmeldg. Gau: Mt. Bl.

Lt. RL./ vom

Wohnung

Ortsgr.: Gau:

Monatsmeldg. Gau Mt. Bl

Lt. RL./ vom

Wohnung:

Ortsgr.: Gau:

Mitglieds Nr. 2164598 Vor- und Zuname Böhling Hermann

Geboren 31. 3. 02 Ort G.

Beruf Feinkist Ledig, verheiratet ~~verw.~~

Eingetreten 1.4.33

Ausgetreten

Wiedereingetr.

Wohnung G Ringstr. 54

Ortsgr. Gelsenkirchen Gau Westfalen Nord

Wohnung

Ortsgr. Gau

Wohnung

Ortsgr. Gau

Wohnung

Ortsgr. Gau

Wohnung

Ortsgr. Gau

Wohnung

Ortsgr. Gau

Name: Beh
Zollang.

Geb.-Datum: 9.1

Nr.: 45

Aufnahme beantragt am

Wiederaufn. beantragt am

Austritt:

Gelöscht:

Ausschluß:

Aufgehoben:

Gestrichen wegen:

Zurückgenommen:

Abgang zur Wehr
Zugang von

Gestorben:

Bemerkungen:

Mitglieds N

Geboren

Beruf

Eingetreten

Ausgetreten

Wiedereing

Essen
Wohnung
11.35/3

Ortsgr.

Wohnung

Ortsgr.

0094

Name: Behlig Hermann

Zollang. Beruf: Geborene: Verehlichte:

Geb.-Datum: 9.11.1905 Geb.-Ort: Prausnitz

Nr.: 4547501 Aufn.: 1.5.37

Aufnahme beantragt am: 1.5.37

Wiederaufn. beantragt am: genehm.:

Austritt:

Gelöscht:

Ausschluß:

Aufgehoben:

Gestrichen wegen:

Zurückgenommen:

Abgang zur Wehrmacht:
Zugang von

Gestorben:

Bemerkungen:

Zollhaus

Wohnung: Klein-Kosel, Kempenerstr.

Ortsgr.: Groß-Wartenberg Gau: Schlesien Nieder
Krs.Cels

Monatsmeldg. Gau: Mt. Pf.

Lt. RL./ vom

Wohnung:

Ortsgr.: Gau:

Monatsmeldg. Gau: Mt. Pf.

Lt. RL./ vom

Wohnung:

Ortsgr.: Gau:

Monatsmeldg. Gau: Mt. Pf.

Lt. RL./ vom

Wohnung:

Ortsgr.: Gau:

Monatsmeldg. Gau: Mt. Pf.

Lt. RL./ vom

Wohnung:

Ortsgr.: Gau:

Mitglieds Nr. 3255303 Vor- und Zuname Behling Hermann

Geboren 26.6.07 Ort Horn

Beruf Arb. Ledig, verheiratet, verw.

Eingetreten 1.5.33

Ausgetreten

Wiedereingetr.

Wohnung Duisburg Düsseldorf Landgericht

Ortsgr. Duisburg Gau Essen 65

Wohnung

Ortsgr. Gau

Wohnung

Ortsgr. Gau

Wohnung

Ortsgr. Gau

Wohnung

Ortsgr. Gau

Wohnung

Ortsgr. Gau

Wohnung

Ortsgr. Gau

Mitglieds Nr.

Geboren 13

Beruf

Eingetreten

Ausgetreten

Wiedereinget

Wohnung

Ortsgr.

Mitglieds Nr. 3451151 Vor- und Zuname [illegible]

Geboren 13. 8. 09 Ort [illegible]

Beruf [illegible] Ledig, verheiratet, ver~~w~~.

Eingetreten 1. 5. 34

Ausgetreten

Wiedereingetr.

Wohnung [illegible] Nr. 25

Ortsgr. Gau Seefahrt

Wohnung

Ortsgr. Gau

Wohnung

Ortsgr. Gau

Wohnung

Ortsgr. Gau

Wohnung

Ortsgr. Gau

Mitglieds Nr. 3733029 Vor- und Zuname [illegible]

Geboren [illegible] Ort [illegible]

Beruf [illegible] Ledig, verheiratet, verw.

1. Aug. 1936

Eingetreten

Ausgetreten

Wiedereingetr.

Wohnung [illegible]

Ortsgr. Seefahrt Gau Ausland

Wohnung

Ortsgr. Gau

Wohnung

Ortsgr. Gau

Wohnung

Ortsgr. Gau

Wohnung

Ortsgr. Gau

Mitglieds Nr.

Geboren

Beruf

Eingetreten

Ausgetreten

Wiedereinget

Wohnung

Ortsgr.

Name:

Geb.-Datum:

Nr.:

Aufnahme beantragt

Wiederaufn. beantrag

Austritt:

Gelöscht:

Ausschluß:

Aufgehoben:

Gestrichen wegen

Zurückgenommen

Abgang zur Wel

Zugang von

Gestorben:

Bemerkungen:

0096

Mitglieds Nr. 2020964 Vor- und Zuname Behling Hermann

Geboren 8.6.13 Ort Barsin

Beruf Lgl. Hf. Ledig, verheiratet, verw.

Eingetreten 1.5.33

Ausgetreten

Wiedereingetr.

Wohnung B. Uhlenhorst Immerweg

Ortsgr. Bremen **Gau** Weser Ems

Wohnung

Ortsgr. **Gau**

Wohnung

Ortsgr. **Gau**

Wohnung

Ortsgr. **Gau**

Wohnung

Ortsgr. **Gau**

Wohnung

Ortsgr. **Gau**

Name: Behling Hermann

Beruf: Geborene: Verehlichte: Schmied

Geb.-Datum: 5.6.13 Geb.-Ort: Jever

Nr.: 4440402 Aufn.: 1.5.37

Aufnahme beantragt am: 2.7.37

Wiederaufn. beantragt am: genehm.:

Austritt:

Gelöscht:

Ausschluß:

Aufgehoben:

Gestrichen wegen:

Zurückgenommen:

Abgang zur Wehrmacht:

Zugang von

Gestorben:

Bemerkungen:

Wohnung: Uhlenhorst Heerstr. 219

Ortsgr.: Bremen Gau: Wes.-Ems

Monatsmeldg. Gau: Mt. Bl.

Lt. Nl./ vom

Wohnung:

Ortsgr.: Gau:

Monatsmeldg. Gau: Mt. Bl.

Lt. Nl./ vom

Wohnung:

Ortsgr.: Gau:

Monatsmeldg. Gau: Mt. Bl.

Lt. Nl./ vom

Wohnung:

Ortsgr.: Gau:

Monatsmeldg. Gau: Mt. Bl.

Lt. Nl./ vom

Wohnung:

Ortsgr.: Gau:

Name: Behling Hilda
Ns.Geh.

Geb.-Dat. 26.6.24 Geb.-Ort: H.

Nr.: 9306901 Aufn.: ~~1. Sept. 1942~~ 6.12.42

Aufnahme beantragt am:

Wiederaufn. beantragt am: genehm.:

Austritt:

Gelöscht:

Ausschluß:

Aufgehoben:

Gestrichen wegen:

Zurückgenommen:

Abgang zur Wehrmacht:

Zugang von

Gestorben:

Bemerkungen:

Wohnung: H.

Ortsgr.: Hagen Gau: Pommern

Monatsmeldg. Gau: Mt. Bl.

Lt. RL. / vom

Wohnung:

Ortsgr.: Gau:

Monatsmeldg. Gau: Mt. Bl.

Lt. RL. / vom

Wohnung:

Ortsgr.: Gau:

Monatsmeldg. Gau: Mt. Bl.

Lt. RL. / vom

Wohnung:

Ortsgr.: Gau:

Monatsmeldg. Gau: Mt. Bl.

Lt. RL. / vom

Wohnung:

Ortsgr.: Gau:

Name: Behling Hilde
Steno.

Geb.-Dat. 2.9.25 Geb.-Ort: B.

Nr.: 9537439 Aufn.: 20. April 1943 12.1.43

Aufnahme beantragt am:

Wiederaufn. beantragt am genehm.:

Austritt:

Gelöscht:

Ausschluß:

Aufgehoben:

Gestrichen wegen:

Zurückgenommen:

Abgang zur Wehrmacht:

Zugang von

Gestorben:

Bemerkungen:

Wohnung: Dawerden 92

Ortsgr.: Langwedel Gau: Hannover

Monatsmeldg. Gau: Mt. Bl.

Lt. RL. / vom

Wohnung:

Ortsgr.: Gau:

Monatsmeldg. Gau: Mt. Bl.

Lt. RL. / vom

Wohnung:

Ortsgr.: Gau:

Monatsmeldg. Gau: Mt. Bl.

Lt. RL. / vom

Wohnung:

Ortsgr.: Gau:

Monatsmeldg. Gau: Mt. Bl.

Lt. RL. / vom

Wohnung:

Ortsgr.: Gau:

Beh
Name:
Handwer
1
Geb.-Datum:
Nr.: 56
Aufnahme beantragt
Wiederaufn. beantragt
Austritt:
Gelöscht:
Ausschluß:
Aufgehoben:
Gestrichen wegen
Zurückgenommen
Abgang zur We
Zugang von
Gestorben:
Bemerkungen:

0098

Name: Behling, Hinrich

Beruf: Handwerker

Geb.-Datum: 16.11.95 Geb.-Ort: Daverden

Nr.: 5686172 Aufn.: 1. 5. 37

Aufnahme beantragt am:

Wiederaufn. beantragt am: genehm.:

Austritt:

Gelöscht:

Ausschluß:

Aufgehoben:

Gestrichen wegen:

Zurückgenommen:

Abgang zur Wehrmacht:
Zugang von

Gestorben:

Bemerkungen:

Wohnung: Daverden, Nr.92

Ortsgr.: Langwedel Gau: Ostmark

Monatsmeldg. Gau: Mt. Bl.

Lt. Nr.: vom

Wohnung:

Ortsgr.: Gau:

Monatsmeldg. Gau: Mt. Bl.

Lt. Nr.: vom

Wohnung:

Ortsgr.: Gau:

Monatsmeldg. Gau: Mt. Bl.

Lt. Nr.: vom

Wohnung:

Ortsgr.: Gau:

Monatsmeldg. Gau: Mt. Bl.

Lt. Nr.: vom

Wohnung:

Ortsgr.: Gau:

Name: Bel

Geb.-Dat.: 31.

Nr.: 98

Aufnahme beantragt am

Wiederaufn. beantragt a

Austritt:

Gelöscht:

Ausschluß:

Aufgehoben:

Gestrichen wegen:

Zurückgenommen:

Abgang zur Wehrm

Zugang von

Gestorben:

Bemerkungen:

Name: Behling Horst

Geb.-Dat.: 31.1.27 Geb.-Ort: Sch.

Nr.: 9892179 Aufn.: 20. April 1944

Aufnahme beantragt am: 1.2.41

Wiederaufn. beantragt am: ..... genehm.: .....

Austritt: .....

Gelöscht: .....

Ausschluß: .....

Aufgehoben: .....

Gestrichen wegen: .....

.....

.....

Zurückgenommen: .....

.....

.....

Abgang zur Wehrmacht: .....

Zugang von .....

Gestorben: .....

Bemerkungen: .....

Wohnung: Sch. tr,der SA 38

Ortsgr.: Schlawe Gau Pommern

Monatsmeldg. Gau ..... Mt. ..... Bl. .....

Lt. RL. / ..... vom .....

Wohnung: .....

Ortsgr.: ..... Gau: .....

Monatsmeldg. Gau. ..... Mt. ..... Bl. .....

Lt. RL. / ..... vom .....

Wohnung: .....

Ortsgr.: ..... Gau: .....

Monatsmeldg. Gau: ..... Mt. ..... Bl. .....

Lt. RL. / ..... vom .....

Wohnung: .....

Ortsgr.: ..... Gau: .....

Monatsmeldg. Gau: ..... Mt. ..... Bl. .....

Lt. RL. / ..... vom .....

Wohnung: .....

Ortsgr.: ..... Gau: .....

Name: Behling Hugo

Geborene: Forstarb.
Verehlichte:

Geb.-Datum: 22.1.95. Geb.-Ort: Roßnow

Mitgl.-Nr.: 8275330 Aufnl: April 1940

Aufnahme beantragt am: 19.1.40.

Wiederaufn. beantragt am: genehm.:

Austritt:

Gelöscht:

Ausschluß:

Aufgehoben:

Gestrichen wegen:

Zurückgenommen:

Abgang zur Wehrmacht:
Zugang von

Gestorben:

Bemerkungen:

Wohnung: Roßnow Pommern

Ortsgr.: Seeger Gau:

Monatsmeldg. Gau: Mt. Bl.

Lt. RL./ vom

Wohnung:

Ortsgr.: Gau:

Monatsmeldg. Gau: Mt. Bl.

Lt. RL./ vom

Wohnung:

Ortsgr.: Gau:

Monatsmeldg. Gau: Mt. Bl.

Lt. RL./ vom

Wohnung:

Ortsgr.: Gau:

Monatsmeldg. Gau: Mt. Bl.

Lt. RL./ vom

Wohnung:

Ortsgr.: Gau:

Mitglieds Nr. 3517358 Vor- und Zuname Behling Else

Geboren 16.9.09 Ort Bln.

Beruf Kontoristin Ledig, ~~verheiratet, verw.~~

Eingetreten 1.5.33

Ausgetreten

Wiedereingetr.

K

Wohnung 27

Ortsgr. Mahlow Gau Kurmark

12.7.35 St. f. B. n.

Wohnung Bln. N. 65 Kühnemannstr. 2

Ortsgr. Lehnitz Gau Niederbarnim

Wohnung

Ortsgr. Gau

Wohnung

Ortsgr. Gau

Wohnung

Ortsgr. Gau

Wohnung

Ortsgr. Gau

Mitglieds Nr.

Geboren

Beruf

Eingetreten

Ausgetreten

Wiedereingetr.

Wohnung

Ortsgr. Gau

Wohnung

Ortsgr. Gau

Behling

Name:

Geb.-Datum:

Nr.:

Aufnahme beantragt

Wiederaufn. beantrag

Austritt:

Gelöscht:

Ausschluß:

Aufgehoben:

Gestrichen wege

Zurückgenomme

Abgang zur
Zugang von

Gestorben:

Bemerkungen

0102

Mitglieds Nr. 1325691 Behling geb. Draeker Ilse

n.a. u. 22/Buvm. v. 23.4.38

Geboren 25.10.12. Ort P.-

Beruf Kont.- Ledig, verheiratet, verw.

Eingetreten 1.9.32.

Ausgetreten

Wiedereingetr.

Wohnung P.- Mühlenstr. 62

Ortsgr. Timmelberg Gau Schlesw.-Holst.

d. Pfkr. Gr. II. 37/54.

Wohnung K.-Neumünst. Kattinnerstr. 14 (Z)

Ortsgr. Neumünster Gau Kiel

Wohnung

Ortsgr. Gau

Wohnung

Ortsgr. Gau

Wohnung

Ortsgr. Gau

Behling geb. Draeker

Name: ~~Natschke~~ Ilse

~~Natschke~~ Berufe: Geborene: Verehlichte: Kaufmann

Geb.-Datum: 6.4.18 Geb.-Ort: M.

Nr.: 4812159 Aufn.: 1 - SEP. 1937

Aufnahme beantragt am: 22.11.37

Wiederaufn. beantragt am: genehm.:

Austritt:

Gelöscht:

Ausschluß:

Aufgehoben:

Gestrichen wegen:

Zurückgenommen:

Abgang zur Wehrmacht:
Zugang von

Gestorben:

Bemerkungen: Mg. d. U.St.L. Mag. Fkr.

Wohnung: M. Viktoriastr. 8

Ortsgr.: Magdeburg Gau: Mgdbg.Anh

Monatsmeldg. Gau: Magd Anh Mt. 446 Bl. 49

Lt. NL./ vom

Wohnung: W. Gartenstr 4

Ortsgr.: Wolmirstedt Gau: Magd Anh.

Monatsmeldg. Gau: Mg.-Anh. Mt. 1.41 Bl. 77

Lt. NL./ vom

Wohnung: M. Viktoriastr. 8

Ortsgr.: Magdeburg Gau: Magd.-Anh

Monatsmeldg. Gau: Mgd.-Anh. Mt. 8.41 Bl. 57

Lt. NL./ vom

Wohnung: W. Gartenstr 4

Ortsgr.: Wolmirstedt Gau: Magd Anh

Monatsmeldg. Gau: Mt. Bl.

Lt. NL./ vom

Wohnung:

Ortsgr.: Gau:

Name: B

Geb.-Dat.: 13.8

Nr.: 100

Aufnahme beantragt

Wiederaufn. beantragt

Austritt:

Gelöscht:

Ausschluß:

Aufgehoben:

Gestrichen wegen

Zurückgenommen

Abgang zur Wehr

Zugang von

Gestorben:

Bemerkungen:

Anh

49

Anh.

77

8

Anh

51

4

Anh

Bl.

Name: Behling Irene

Geb.-Dat.: 13.8.26. Geb.-Ort: G.

Nr.: 10030121 Aufn.: 20 April 194

Aufnahme beantragt am: 30.3.44.

Wiederaufn. beantragt am: ..... genehm.: .....

Austritt: .....

Gelöscht: .....

Ausschluß: .....

Aufgehoben: .....

Gestrichen wegen: .....

.....

.....

Zurückgenommen: .....

.....

.....

Abgang zur Wehrmacht: .....

Zugang von .....

Gestorben: .....

Bemerkungen: .....

Wohnung: Julianenhof

Ortsgr.: Gönke Gau: Pommern

Monatsmeldg Gau ..... Mt. ..... Bl. .....

Lt. RL / ..... vom .....

Wohnung: .....

Ortsgr.: ..... Gau: .....

Monatsmeldg. Gau. ..... Mt. ..... Bl. .....

Lt. RL / ..... vom .....

Wohnung: .....

Ortsgr.: ..... Gau: .....

Monatsmeldg. Gau. ..... Mt. ..... Bl. .....

Lt. RL / ..... vom .....

Wohnung: .....

Ortsgr.: ..... Gau: .....

Monatsmeldg. Gau. ..... Mt. ..... Bl. .....

Lt. RL / ..... vom .....

Wohnung: .....

Ortsgr.: ..... Gau: .....

Name: Behling Johann

Aufs. Beruf: Geborene: Verehlichte:

Geb.-Datum: 18.2.84 Geb.-Ort: Behkel

Nr.: 5454170 Aufn. [illegible]

Aufnahme beantragt am: 23.12.37.

Wiederaufn. beantragt am: genehm.

Austritt:

Gelöscht:

Ausschluß:

Aufgehoben:

Gestrichen wegen:

Zurückgenommen:

Abgang zur Wehrmacht:
Zugang von

Gestorben:

Bemerkungen:

Wohnung: B., Schweidnitzerstr.10

Ortsgr.: Bremen Gau: [illegible]

Monatsmeldg. Gau: Mt. Bl.

Lt. Kt./ vom

Wohnung:

Ortsgr.: Gau:

Monatsmeldg. Gau: Mt. Bl.

Lt. Kt./ vom

Wohnung:

Ortsgr.: Gau:

Monatsmeldg. Gau: Mt. Bl.

Lt. Kt./ vom

Wohnung:

Ortsgr.: Gau:

Monatsmeldg. Gau: Mt. Bl.

Lt. Kt./ vom

Wohnung:

Ortsgr.: Gau:

Mitglieds Nr. 2375441 Vor- und Zuname Behling Johann

Geboren 24 6 81 Ort Jarmen

Beruf Lokführer Ledig, verheiratet, verw. 15.33

Eingetreten

Ausgetreten

Wiedereingetr.

Wohnung K. Schloßstr. 9

Ortsgr. Stettin Gau Südhan.Br

Wohnung

Ortsgr. Gau

Wohnung

Ortsgr. Gau

Wohnung

Ortsgr. Gau

Wohnung

Ortsgr. Gau

Mitglieds Nr. [illegible]

Geboren [illegible]

Beruf Bauarb

Eingetreten

Ausgetreten

Wiedereingetr.

Wohnung

Ortsgr. D

Bef. i. Dg. W. v. 8.43

Wohnung

Ortsgr.

Name:

Geb.-Datum:

Nr.:

Aufnahme beantra

Wiederaufn. beantr

Austritt:

Gelöscht:

Ausschluß:

Aufgehoben:

Gestrichen wege

Zurückgenomme

Abgang zur W
Zugang von

Gestorben:

Bemerkungen:

0006

Mitglieds Nr. 3094028 Vor- und Zuname Behling Johann

Geboren 16.5.94 Ort Neuenburg

Beruf Bauarbeiter Ledig, verheiratet, verw.

Eingetreten 1. 5. 33

Ausgetreten

Wiedereingetr.

Wohnung L. Diezelstr. 4 Adler-82

Ortsgr. Dortmund Gau Westfalen Süd

Bef. n. Dg. W.v. 8.43/4/43 Westf. Süd 6.43/15

Wohnung N. Weichsel Adolf Hitlerstr. 19

Ortsgr. Neuenburg Gau Danz-Westpr.

Wohnung

Ortsgr. Gau

Wohnung

Ortsgr. Gau

Wohnung

Ortsgr. Gau

Wohnung

Ortsgr. Gau

Name: Behling, Johann,

Bäcker Beruf: Geborene: Verehlichte:

Geb.-Datum: 6.3.04 Geb.-Ort: L.

Nr.: 5686173 Aufn.: 1. 5. 37

Aufnahme beantragt am:

Wiederaufn. beantragt am: genehm.:

Austritt:

Gelöscht:

Ausschluß:

Aufgehoben:

Gestrichen wegen:

Zurückgenommen:

Abgang zur Wehrmacht:
Zugang von

Gestorben:

Bemerkungen:

Wohnung: L., Grosse Str. 114

Ortsgr.: Langendel Gau: Ostmark

Monatsmeldg. Gau: Mt. Bl.

Lt. RL./ vom

Wohnung:

Ortsgr.: Gau:

Monatsmeldg. Gau: Mt. Bl.

Lt. RL. vom

Wohnung:

Ortsgr.: Gau:

Monatsmeldg. Gau: Mt. Bl.

Lt. RL. vom

Wohnung:

Ortsgr.: Gau:

Monatsmeldg. Gau: Mt. Bl.

Lt. RL. vom

Wohnung:

Ortsgr.: Gau:

Name: Behling Johann
Bauer

Geb.-Dat.: 9.11.07 Geb.-Ort: Stapel

Nr.: 8818320 Aufn.: 1. Okt 1941
21.3.41

Aufnahme beantragt am:

Wiederaufn. beantragt am: genehm.:

Austritt:

Gelöscht:

Ausschluß:

Aufgehoben:

Gestrichen wegen:

Zurückgenommen:

Abgang zur Wehrmacht:
Zugang von

Gestorben:

Bemerkungen:

Wohnung: H.Stapel 16

Ortsgr.: Horstedt Gau: Ost-Hannover

Monatsmeldg Gau Mt. Bl.

Lt. RL. / vom

Wohnung:

Ortsgr.: Gau:

Monatsmeldg. Gau: Mt. Bl.

Lt. RL. / vom

Wohnung:

Ortsgr.: Gau:

Monatsmeldg Gau: Mt. Bl.

Lt. RL. / vom

Wohnung:

Ortsgr.: Gau:

Monatsmeldg Gau: Mt. Bl.

Lt RL / vom

Wohnung:

Ortsgr.: Gau:

Mitglieds Nr. 2822865 Vor- und Zuname Behling Johann

Geboren 23.6.12 Ort Passau

Beruf LPw Ledig, verheiratet, verw.

Eingetreten 1.5.33

Ausgetreten

Wiedereingetr.

Wohnung 3 Zimm

Ortsgr. Gau Weser Ems

Wohnung

Ortsgr. Gau

Wohnung

Ortsgr. Gau

Wohnung

Ortsgr. Gau

Wohnung

Ortsgr. Gau

Name: Behl

Geb.-Datum: 7.

Mitgl.-Nr.: 8

Aufnahme beantrag

Wiederaufn. beantra

Austritt:

Gelöscht:

Ausschluß:

Aufgehoben:

Gestrichen wegen:

Zurückgenommen:

Abgang zur Wehrm
Zugang von

Gestorben:

Bemerkungen:

Mitgl.-Nr.

Aufg

Geb.

Geb.

Beru

Buch

Buch

von:

DRUCKEREI VIKTOR ST

Name: Behling Johann

Geborene: R.B.Betriebsassist.
Verehlichte:

Geb.-Datum: 7.7.12 Geb.-Ort: Werden

Mitgl.-Nr.: 8222069 Aufn.: 1. Okt. 1940

Aufnahme beantragt am: 6.9.40

Wiederaufn. beantragt am: ..... genehm.:

Austritt:

Gelöscht:

Ausschluß:

Aufgehoben:

Gestrichen wegen:

Zurückgenommen:

Abgang zur Wehrmacht:
Zugang von

Gestorben:

Bemerkungen:

Wohnung: Hartm. Bahnhofsgebäude

Ortsgr.: Hartmannshof Gau: Franken

Monatsmeldg. Gau: Mt. Bl.
Lt. RL./ vom

Wohnung:

Ortsgr.: Gau:

Monatsmeldg. Gau: Mt. Bl.
Lt. RL./ vom

Wohnung:

Ortsgr.: Gau:

Monatsmeldg. Gau: Mt. Bl.
Lt. RL./ vom

Wohnung:

Ortsgr.: Gau:

Monatsmeldg. Gau Mt. Bl.
Lt. RL./ vom

Wohnung:

Ortsgr.: Gau:

Mitgl.-Nr. 8222069 Name: Behling Johann

Aufgenommen: 1. OKT. 1940

Geb.-Tag: 7. 7. 12

Geb.-Ort: Werden / Aller

Beruf: RB. Betr. Assist.

Buchantrag gestellt:

Buch an Ogru:

von:

Übw.

Ogru. Hartmannshof

Wohnung: Bahnhof

Ogru.

Wohnung:

Ogru.

Wohnung:

Ogru.

Wohnung:

DRUCKEREI VIKTOR STEINER, NÜRNBERG.

Mitglieds Nr. 4110106 Zu- und Vorname Behling Johann

Geboren 10. 3. 13 Ort Bremen

Beruf Fernsprechgehilfe Ledig, verheiratet, verw. 1. 5. 37

Eingetreten

Ausgetreten

Wiedereingetr.

Wohnung Bremen, Arblingstr. 25

Ortsgr. Bremen **Gau** Weser - Ems

Wohnung

Ortsgr. **Gau**

Wohnung

Ortsgr. **Gau**

Wohnung

Ortsgr. **Gau**

Wohnung

Ortsgr. **Gau**

Wohnung

Ortsgr. **Gau**

Name: Behling Johann

Schmied Beruf: Geborene: Verehlichte:

Geb.-Datum: 4.2.21 Geb.-Ort: Cluvenhagen

Nr.: 7846440 Aufn.: 9. 40

Aufnahme beantragt am: 1.8.39

Wiederaufn. beantragt am: genehm.:

Austritt:

Gelöscht:

Ausschluß:

Aufgehoben:

Gestrichen wegen:

Zurückgenommen:

Abgang zur Wehrmacht:
Zugang von

Gestorben:

Bemerkungen:

Wohnung: E.

Ortsgr.: Etelsen Gau: Hann.-Ost

Monatsmeldg. Gau: Mt. Bl.

Lt. NL./ vom

Wohnung:

Ortsgr.: Gau:

Monatsmeldg. Gau: Mt. Bl.

Lt. NL./ vom

Wohnung:

Ortsgr.: Gau:

Monatsmeldg. Gau: Mt. Bl.

Lt. NL./ vom

Wohnung:

Ortsgr.: Gau:

Monatsmeldg. Gau: Mt. Bl.

Lt. NL./ vom

Wohnung:

Ortsgr.: Gau:

Mitglieds Nr. 4014805 Zu- und Vorname Böhling Johann

Geboren 11.9.89 Ort D

Beruf Arng Ledig, verheiratet, verw.

Eingetreten 1. 5. 37

Ausgetreten

Wiedereingetr.

Wohnung D Barnim 37

Ortsgr. Demmin Gau Pommern

Wohnung

Ortsgr. Gau

Wohnung

Ortsgr. Gau

Wohnung

Ortsgr. Gau

Wohnung

Ortsgr. Gau

Mitglieds Nr. 499077 Vor- und Zuname Böhling Johann

Geboren 24.4.03 Ort Berlin

Beruf Uhrm. Ledig, ~~verheiratet~~, verw.

Eingetreten 1.April 31

Ausgetreten

Wiedereingetr.

U. P. Nov 39.

Wohnung Drosedow

Ortsgr. ~~Kolberg~~ Gau Pommern

Schivelbein

Hf. Pom. v. 26.5.39 (7)

Wohnung V.

Ortsgr. Dobberzin Gau Pom.

Wohnung

Ortsgr. Gau

Wohnung

Ortsgr. Gau

Name:

Geb.-Datum:

Nr.:

Aufnahme beant

Wiederaufn. bea

Austritt:

Gelöscht:

Ausschluß:

Aufgehoben:

Gestrichen we

Zurückgenom

Abgang zur

Zugang von

Gestorben:

Bemerkunge

Name:

Geb.-Datum:

Mitgl.-Nr.

Aufnahme be

Wiederaufn. b

Austritt:

Gelöscht:

Ausschluß:

Aufgehoben:

Gestrichen w

Zurückgenom

Abgang zu

Zugang von

Gestorben:

Bemerkunge

Name: Böhling Fridamm
Ad. Beruf: Geborene: Verehlichte:
Geb.-Datum: 2.5.05 Geb.-Ort: Schlawe
Nr.: 5745023 Aufn.: 1. 5. 37
Aufnahme beantragt am: 23.5.37
Wiederaufn. beantragt am: genehm.:
Austritt:
Gelöscht:
Ausschluß:
Aufgehoben:
Gestrichen wegen:
Zurückgenommen:
Abgang zur Wehrmacht:
Zugang von
Gestorben:
Bemerkungen:

Wohnung: Heinrichsdorf
Ortsgr.: Liebenow Gau: Pommern
Monatsmeldg. Gau: Pom. Mt. 5/39 Bl. 82
Lt. RL./ vom (2)
Wohnung: F., Klein Oder-9
Ortsgr.: Fiddichow Gau: Pommern
Monatsmeldg. Gau: Mt. Bl.
Lt. RL./ vom
Wohnung:
Ortsgr.: Gau:
Monatsmeldg. Gau: Mt. Bl.
Lt. RL./ vom
Wohnung:
Ortsgr.: Gau:
Monatsmeldg. Gau: Mt. Bl.
Lt. RL./ vom
Wohnung:
Ortsgr.: Gau:

Name: Behling Johannes kfm. Geh.
Geb.-Datum: 22.4.19. Geb.-Ort: G.
Mitgl.-Nr.: 8698634 Aufn.: 1 Sept 1941
Aufnahme beantragt am: 13.7.41.
Wiederaufn. beantragt am: genehm.:
Austritt:
Gelöscht:
Ausschluß:
Aufgehoben:
Gestrichen wegen:
Zurückgenommen:
Abgang zur Wehrmacht:
Zugang von
Gestorben:
Bemerkungen:

Wohnung: G. Trift-str. 3
Ortsgr.: Greifenberg Gau: Pommern
Monatsmeldg. Gau: Mt. Bl.
Lt. RL./ vom
Wohnung:
Ortsgr.: Gau:
Monatsmeldg. Gau: Mt. Bl.
Lt. RL./ vom
Wohnung:
Ortsgr.: Gau:
Monatsmeldg. Gau: Mt. Bl.
Lt. RL./ vom
Wohnung:
Ortsgr.: Gau:
Monatsmeldg. Gau: Mt. Bl.
Lt. RL./ vom
Wohnung:
Ortsgr.: Gau:

Mitglieds Nr.
Geboren
Beruf
Eingetreten
Ausgetreten
Wiedereingetr
Wohnung
Ortsgr.
Pom.
7.38/133
Wohnung
Ortsgr.
Name:
Postins
Geb.-Datum:
Nr.:
Aufnahme beant
Wiederaufn. bea
Austritt:
Gelöscht:
Ausschluß:
Aufgehoben:
Gestrichen wo
Zurückgenom
Abgang zur
Zugang von
Gestorben:
Bemerkung

0012

Mitglieds Nr. 1854271 Vor- und Zuname Behling Julius

Geboren 1-9-93 Ort L.

Beruf Maschinist Ledig, verheiratet, verw.

Eingetreten 1.5.33

Ausgetreten

Wiedereingetr.

Wohnung L.

Ortsgr. Schwedt Gau Pommern

Pom. Pommern-Mitte 33 Bl. L (Z)

7.38/33 Wohnung Herrn Schwedt

Ortsgr. Gau POMMERN

Wohnung

Ortsgr. Gau

Wohnung

Ortsgr. Gau

Wohnung

Ortsgr. Gau

Name: Behling Karl

Postinsp. Beruf: Geborene: Verehlichte:

Geb.-Datum: 18.12.72 Geb.-Ort: Hagenburg

Nr.: 5411260 Aufn.: 1. 5. 37

Aufnahme beantragt am: 15.6.37

Wiederaufn. beantragt am: genehm.

Austritt:

Gelöscht:

Ausschluß:

Aufgehoben:

Gestrichen wegen:

Zurückgenommen:

Abgang zur Wehrmacht:
Zugang von

Gestorben:

Bemerkungen:

Wohnung: B., Herminenstr. 27

Ortsgr.: Bückeburg Gau: Westf.Nd

Monatsmeldg. Gau: Mt. Bl.

Lt. RL./ vom

Wohnung:

Ortsgr.: Gau:

Monatsmeldg. Gau: Mt. Bl.

Lt. RL./ vom

Wohnung:

Ortsgr.: Gau:

Monatsmeldg. Gau: Mt. Bl.

Lt. RL./ vom

Wohnung:

Ortsgr.: Gau:

Monatsmeldg. Gau: Mt. Bl.

Lt. RL./ vom

Wohnung:

Ortsgr.: Gau:

Mitglieds Nr. 3392386 Vor- und Zuname Behling, Karl

Geboren 26.3.73 Ort Kl. Düberow

Beruf Pol. Wtm. Ledig, verheiratet, verw.

Eingetreten 1. 12. 33

Ausgetreten

Wiedereingetr.

Wohnung Zu Pol. Nr. 11

Ortsgr. Danzig Gau Danzig

Danzig 9/3573

Wohnung Danzig - Neuschottland 89

Ortsgr. Danzig Gau Pommern

Wohnung

Ortsgr. Gau

Wohnung

Ortsgr. Gau

Wohnung

Ortsgr. Gau

Name: Behling Karl

Just.Insp. Beruf: Geborene: Verehlichte:

Geb.-Datum: 12.1.79 Geb.-Ort: Tollnow

Nr.: 5319277 Aufn.: 1. 5. 37

Aufnahme beantragt am: 17.9.37

Wiederaufn. beantragt am: genehm.:

Austritt:

Gelöscht:

Ausschluß:

Aufgehoben:

Gestrichen wegen:

Zurückgenommen:

Abgang zur Wehrmacht:
Zugang von

Gestorben:

Bemerkungen:

Wohnung: K. Spree 3 Zurmark

Ortsgr.: Kickebusch/Cott-bus Gau:

Monatsmeldg. Gau: Mk. Pf.

Lt. Kl./ vom

Wohnung:

Ortsgr.: Gau:

Monatsmeldg. Gau: Mk. Pf.

Lt. Kl./ vom

Wohnung:

Ortsgr.: Gau:

Monatsmeldg. Gau: Mk. Pf.

Lt. Kl./ vom

Wohnung:

Ortsgr.: Gau:

Name:

Geb.-Datum:

Nr.:

Aufnahme beantra

Wiederaufn. beantr

Austritt:

Gelöscht:

Ausschluß:

Aufgehoben:

Gestrichen wege

Zurückgenomme

Abgang zur
Zugang von

Gestorben:

Bemerkungen:

Name:

Geb.-Datum:

Mitgl.-Nr.:

Aufnahme bean

Wiederaufn. bea

Austritt:

Gelöscht:

Ausschluß:

Aufgehoben:

Gestrichen weg

Zurückgenomme

Abgang zur
Zugang von

Gestorben:

Bemerkungen:

Name: Behling Karl

Rentner Beruf: Geborene: Verehlichte:

Geb.-Datum: 19.10.85 Geb.-Ort: Neuwan

Nr.: 4522624 Aufn.: 3. 5. 37.

Aufnahme beantragt am: 8.6.37

Wiederaufn. beantragt am: ..... genehm.:

Austritt:

Gelöscht:

Ausschluß:

Aufgehoben:

Gestrichen wegen:

Zurückgenommen:

Abgang zur Wehrmacht:
Zugang von

Gestorben:

Bemerkungen:

Wohnung: Wasserthin

Ortsgr.: Krampe Gau: Pommern

Monatsmeldg. Gau: Mk. Bl.

Lt. RL./ vom

Wohnung:

Ortsgr.: Gau:

Monatsmeldg. Gau: Mk. Bl.

Lt. RL./ vom

Wohnung:

Ortsgr.: Gau:

Monatsmeldg. Gau: Mk. Bl.

Lt. RL./ vom

Wohnung:

Ortsgr.: Gau:

Monatsmeldg. Gau: Mk. Bl.

Lt. RL./ vom

Wohnung:

Ortsgr.: Gau:

Name: Behling Karl

Kfm.

Geb.-Datum: 10.11.85 Geb.-Ort: Haspe

Mitgl.-Nr.: 8809446 Aufn.: 1. Juli 1941

Aufnahme beantragt am: 30.6.41

Wiederaufn. beantragt am: ..... genehm.:

Austritt:

Gelöscht:

Ausschluß:

Aufgehoben:

Gestrichen wegen:

Zurückgenommen:

Abgang zur Wehrmacht:
Zugang von

Gestorben:

Bemerkungen:

Wohnung: H.Haspe,Schützenstr.42

Ortsgr.: Hagen Gau: Westfalen-Süd

Monatsmeldg. Gau: Mk. Bl.

Lt. RL./ vom

Wohnung:

Ortsgr.: Gau:

Monatsmeldg. Gau: Mk. Bl.

Lt. RL./ vom

Wohnung:

Ortsgr.: Gau:

Monatsmeldg. Gau: Mk. Bl.

Lt. RL./ vom

Wohnung:

Ortsgr.: Gau:

Monatsmeldg. Gau: Mk. Bl.

Lt. RL./ vom

Wohnung:

Ortsgr.: Gau:

Name: Behling Karl

Anstreicher Beruf: Geborene: Verehlichte:

Geb.-Datum: 16.2.91 Geb.-Ort: W.

Nr.: 7345152 Aufn.: 1. Dez. 1939

Aufnahme beantragt am: 2.12.39

Wiederaufn. beantragt am: genehm.

Austritt:

Gelöscht:

Ausschluß:

Aufgehoben:

Gestrichen wegen:

Zurückgenommen:

Abgang zur Wehrmacht:
Zugang von

Gestorben:

Bemerkungen:

Wohnung: W. Gartenstr. 7

Ortsgr.: Weidenau-Sieg Gau: Westf. Süd

Monatsmeldg. Gau: Mt. Bl.

Lt. RL./ vom

Wohnung:

Ortsgr.: Gau:

Monatsmeldg. Gau: Mt. Bl.

Lt. RL./ vom

Wohnung:

Ortsgr.: Gau:

Monatsmeldg. Gau: Mt. Bl.

Lt. RL./ vom

Wohnung:

Ortsgr.: Gau:

Monatsmeldg. Gau: Mt. Bl.

Lt. RL./ vom

Wohnung:

Ortsgr.: Gau:

Mitglieds Nr. 4139926 Zu- und Vorname Behling Karl

Geboren 1.7.91 Ort W. Berkel

Beruf Postschaff Ledig, verheiratet, verw. 1. Mai 1937

Eingetreten

Ausgetreten

Wiedereingetr.

Wohnung H. Riepenstr 10

Ortsgr. Hannover Gau Sd. Hann. Br.

Wohnung

Ortsgr. Gau

Wohnung

Ortsgr. Gau

Wohnung

Ortsgr. Gau

Wohnung

Ortsgr. Gau

0016

Mitglieds Nr. 3110975 Vor- und Zuname Behling Karl

Geboren 1.7.94 Ort Hameln

Beruf verh. Zeichner Ledig, verheiratet, verw.

Eingetreten 1.5.33

Ausgetreten

Wiedereingetr.

Wohnung Kirchlengern, Lübkenstr. 1

Ortsgr. Weser Ems Gau

Bez. Ems 7.36/38

Wohnung Clarental-Zellerfeld Rollst. 12

Ortsgr. " " Gau Südh. Bz

Wohnung

Ortsgr. Gau

Wohnung

Ortsgr. Gau

Wohnung

Ortsgr. Gau

Wohnung

Ortsgr. Gau

Name: Behling Karl

Beruf: Lichtbildner Geborene: Verehlichte:

Geb.-Datum: 1.7.94 Geb.-Ort: G.

Nr.: 7540712 Aufn.: 1.3.40

Aufnahme beantragt am: 20.2.40

Wiederaufn. beantragt am: genehm.:

Austritt:

Gelöscht:

Ausschluß:

Aufgehoben:

Gestrichen wegen:

Zurückgenommen:

Abgang zur Wehrmacht:

Zugang von

Gestorben:

Bemerkungen:

Wohnung: G. Bellhorststr.26

Ortsgr.: Gelsenkirchen Gau: Westf. Nord

Monatsmeldg. Gau: Mt. Bl.

Lt. Nl./ vom

Wohnung:

Ortsgr.: Gau:

Monatsmeldg. Gau: Mt. Bl.

Lt. Nl./ vom

Wohnung:

Ortsgr.: Gau:

Monatsmeldg. Gau: Mt. Bl.

Lt. Nl./ vom

Wohnung:

Ortsgr.: Gau:

Monatsmeldg. Gau: Mt. Bl.

Lt. Nl./ vom

Wohnung:

Ortsgr.: Gau:

Name: Behling Karl
Beruf: Lehrer Geborene: Verehlichte:
Geb.-Datum: 8.4.1o Geb.-Ort: Belgard
Nr.: 5326986 Aufn.: 1. 5. 37
Aufnahme beantragt am: 19.5.37
Wiederaufn. beantragt am: genehm.:
Austritt:
Gelöscht:
Ausschluß:
Aufgehoben:
Gestrichen wegen:
Zurückgenommen:
Abgang zur Wehrmacht:
Zugang von
Gestorben:
Bemerkungen:

Ltn. Inf. Pomm
(Z)
#10641
Wohnung: Neubuckow
Ortsgr.: Dubberow Gau: Pom.
Monatsmeldg. Gau: Mk. Pf.
Lt. Nr./ vom
Wohnung:
Ortsgr.: Gau:
Monatsmeldg. Gau: Mk. Pf.
Lt. Nr./ vom
Wohnung:
Ortsgr.: Gau:
Monatsmeldg. Gau: Mk. Pf.
Lt. Nr./ vom
Wohnung:
Ortsgr.: Gau:
Monatsmeldg. Gau: Mk. Pf.
Lt. Nr./ vom
Wohnung:
Ortsgr.: Gau:

Name: Behling, Karl
Beruf: Bäcker Geborene: Verehlichte:
Geb.-Datum: 28.1..1o Geb.-Ort: L.
Nr.: 5686174 Aufn.: 1. 5. 37
Aufnahme beantragt am:
Wiederaufn. beantragt am: genehm.:
Austritt:
Gelöscht:
Ausschluß:
Aufgehoben:
Gestrichen wegen:
Zurückgenommen:
Abgang zur Wehrmacht:
Zugang von
Gestorben:
Bemerkungen:

Wohnung: L., Nr. 114
Ortsgr.: Langwedel Gau: Osthann.
Monatsmeldg. Gau: Mk. Pf.
Lt. Nr./ vom
Wohnung:
Ortsgr.: Gau:
Monatsmeldg. Gau: Mk. Pf.
Lt. Nr./ vom
Wohnung:
Ortsgr.: Gau:
Monatsmeldg. Gau: Mk. Pf.
Lt. Nr./ vom
Wohnung:
Ortsgr.: Gau:
Monatsmeldg. Gau: Mk. Pf.
Lt. Nr./ vom
Wohnung:
Ortsgr.: Gau:

Mitglieds Nr.
Geboren 19..
Beruf Kfz
Eingetreten
Ausgetreten
Wiedereingetr.
Wohnung
Ortsgr. Rüg
Name:
Geb.-Datum:
Nr.:
Aufnahme beantrag
Wiederaufn. beantra
Austritt:
Gelöscht:
Ausschluß:
Aufgehoben:
Gestrichen wegen
Zurückgenommen
Abgang zur Wel
Zugang von
Gestorben:
Bemerkungen:

Mitglieds Nr. 944178 Vor- und Zuname Behling Karl

Geboren 19.11.11. Ort Kreitzig

Beruf Kfm. Gehilfe Ledig, ~~verheiratet~~, ~~verw.~~

Eingetreten 1. 2. 32

Ausgetreten

Wiedereingetr.

Wohnung L. Langeh. 54

Ortsgr. Pyritz **Gau** Pommern

Wohnung

Ortsgr. **Gau**

Wohnung

Ortsgr. **Gau**

Wohnung

Ortsgr. **Gau**

Wohnung

Ortsgr. **Gau**

Name: Behling Carl

Beruf: **Geborene:** **Verehlichte:**

Geb.-Datum: 9.7.14 **Geb.-Ort:** Zitzmin

Nr.: 5788318 **Aufn.** 1. 5. 37

Aufnahme beantragt am: 19.8.37

Wiederaufn. beantragt am: genehm.

Austritt:

Gelöscht:

Ausschluß:

Aufgehoben:

Gestrichen wegen:

Zurückgenommen:

Abgang zur Wehrmacht:
Zugang von

Gestorben:

Bemerkungen:

Wohnung: L. Gl. I. Flammenschwerfer Kp.

Ortsgr.: Dolberg **Gau:** Pommern 24

Monatsmeldg. Gau: Pomm. **Mt.** 39 **Bl.** 200

Lt. Nl./ **vom** (V)

Wohnung: L. Jugendherberge

Ortsgr.: Lauenburg **Gau:** Pommern

Monatsmeldg. Gau: **Mt.** **Bl.**

Lt. Nl./ **vom**

Wohnung:

Ortsgr.: **Gau:**

Monatsmeldg. Gau: **Mt.** **Bl.**

Lt. Nl./ **vom**

Wohnung:

Ortsgr.: **Gau:**

Monatsmeldg. Gau: **Mt.** **Bl.**

Lt. Nl. **vom**

Wohnung:

Ortsgr.: **Gau:**

Name: Behling Karl
O

Geb.-Datum: 12.9.22 Geb.-Ort: Bulgrin

Mitgl.-Nr.: 8607622 Aufn.: 1. Sept 1941

Aufnahme beantragt am: 10.4.41

Wiederaufn. beantragt am: genehm.:

Austritt:

Gelöscht:

Ausschluß:

Aufgehoben:

Gestrichen wegen:

Zurückgenommen:

Abgang zur Wehrmacht:
Zugang von

Gestorben:

Bemerkungen:

Wohnung: N. Klosterweg 35

Ortsgr.: Neustettin Gau: Pommern

Monatsmeldg. Gau: Mt. Bl.

Lt. RL./ vom

Wohnung:

Ortsgr.: Gau:

Monatsmeldg. Gau: Mt. Bl.

Lt. RL./ vom

Wohnung:

Ortsgr.: Gau:

Monatsmeldg. Gau: Mt. Bl.

Lt. RL./ vom

Wohnung:

Ortsgr.: Gau:

Monatsmeldg. Gau: Mt. Bl.

Lt. RL./ vom

Wohnung:

Ortsgr.: Gau:

Name:

Geb.-Ort:

Nr.: 8135411 Aufn.: 20. April 1943

Aufnahme beantragt am:

Wiederaufn. beantragt am: genehm.:

Austritt:

Gelöscht:

Ausschluß:

Aufgehoben:

Gestrichen wegen:

Zurückgenommen:

Abgang zur Wehrmacht:
Zugang von

Gestorben:

Bemerkungen:

Wohnung:

Ortsgr.: Gau Pommern

Monatsmeldg. Gau: Mt. Bl.

Lt. RL. / vom

Wohnung:

Ortsgr.: Gau:

Monatsmeldg. Gau: Mt. Bl.

Lt. RL. / vom

Wohnung:

Ortsgr.: Gau:

Monatsmeldg. Gau Mt. Bl.

Lt. RL. / vom

Wohnung:

Ortsgr.: Gau:

Monatsmeldg. Gau: Mt. Bl.

Lt. RL. / vom

Wohnung:

Ortsgr.: Gau:

Name: Be

Geb.-Dat. 16.

Nr.: 94

Aufnahme beantr

Wiederaufn. beant

Austritt:

Gelöscht:

Ausschluß:

Aufgehoben:

Gestrichen we

Zurückgenomm

Abgang zur W
Zugang von

Gestorben:

Bemerkungen:

Mitglieds Nr.

Geboren 2

Beruf

Eingetreten

Ausgetreten

Wiedereinge

Wohnung

Ortsgr. B

Wohnung

Ortsgr.

0020

Name: Behling Karl-Heinz

Monteur

Geb.-Dat. 16.10.25. Geb.-Ort: Berlin

Nr.: 949727 Aufn.: 20. April 1943

Aufnahme beantragt am: 8.1.43.

Wiederaufn. beantragt am: ..... genehm.

Austritt: .....

Gelöscht: .....

Ausschluß: .....

Aufgehoben: .....

Gestrichen wegen: .....

.....

.....

Zurückgenommen: .....

.....

.....

Abgang zur Wehrmacht: .....

Zugang von .....

Gestorben: .....

Bemerkungen: .....

Wohnung: Berlin N 65 Liebenwalderstr.35/

Ortsgr.: Berlin Gau: Berlin 36

Monatsmeldg. Gau ..... Mk. ..... Bl. .....

Lt. BL. / ..... vom .....

Wohnung: .....

Ortsgr.: ..... Gau: .....

Monatsmeldg. Gau ..... Mk. ..... Bl. .....

Lt. BL. / ..... vom .....

Wohnung: .....

Ortsgr.: ..... Gau: .....

Monatsmeldg. Gau: ..... Mk. ..... Bl. .....

Lt. BL. / ..... vom .....

Wohnung: .....

Ortsgr.: ..... Gau: .....

Monatsmeldg. Gau: ..... Mk. ..... Bl. .....

Lt. BL. / ..... vom .....

Wohnung: .....

Ortsgr.: ..... Gau: .....

Mitglieds Nr. 4113116 Zu- und Vorname Behling Elmar

Geboren 24.6.20 Ort Fr. Banzschwitz

Beruf Chefr. Ledig, verheiratet, verw.

Eingetreten 1.5.37

Ausgetreten .....

Wiedereingetr. .....

Wohnung B.-Oslebshausen Hüttenstr. 65

Ortsgr. Bremen **Gau** Weser – Ems

.....

Wohnung .....

Ortsgr. ..... **Gau** .....

.....

Wohnung .....

Ortsgr. ..... **Gau** .....

.....

Wohnung .....

Ortsgr. ..... **Gau** .....

.....

Wohnung .....

Ortsgr. ..... **Gau** .....

.....

Wohnung .....

Ortsgr. ..... **Gau** .....

.....

Name: Behling Klara
Dürkefälle Beruf: Geborene: Heiden
Verehelichte:
Geb.-Datum: 10-7-90 Geb.-Ort: Bütow

Nr.: 1784388 Aufn.: 1. 5. 37

Aufnahme beantragt am: 3.8.37.

Wiederaufn. beantragt am: genehm.:

Austritt:

Gelöscht:

Ausschluß:

Aufgehoben:

Gestrichen wegen:

Zurückgenommen:

Abgang zur Wehrmacht:
Zugang von

Gestorben:

Bemerkungen:

Wohnung: H. Kirchwenderstr. 163
Ortsgr.: Hannover Gau: Sd. Hann. Br.

Monatsmeldg. Gau: Mt. Bl.
Lt. Nl./ vom

Wohnung:

Ortsgr.: Gau:

Monatsmeldg. Gau: Mt. Bl.
Lt. Nl./ vom

Wohnung:

Ortsgr.: Gau:

Monatsmeldg. Gau: Mt. Bl.
Lt. Nl./ vom

Wohnung:

Ortsgr.: Gau:

Monatsmeldg. Gau: Mt. Bl.
Lt. Nl./ vom

Wohnung:

Ortsgr.: Gau:

Mitglieds Nr. 910 Vor- und Zuname Behling Klara

Geboren 15.6.94 Ort Neuhof/Fulda

Beruf Hausfr. Ledig, verheiratet, verw.
1.5.33

Eingetreten

Ausgetreten

Wiedereingetr.

Wohnung W.

Ortsgr. Würzburg **Gau** Halle/Merseb.

Wohnung

Ortsgr. **Gau**

Wohnung

Ortsgr. **Gau**

Wohnung

Ortsgr. **Gau**

Wohnung

Ortsgr. **Gau**

Wohnung

Ortsgr. **Gau**

0022

Mitglieds Nr. 927465 Vor- und Zuname Behling Kurt

Geboren 12.8.01 Ort Neuguth

Beruf Schlosser O'Ltr. Ledig, ~~verheiratet, verw.~~

Eingetreten 1. FEB. 1932

Ausgetreten

Wiedereingetr.

Wohnung Danzig - Oliva, Mottlaustr. 11

Ortsgr. Danzig Gau Danzig

Abr. Danzig V./35 Bl. 7

Wohnung Langfuhr, Danzig

Ortsgr. Danzig Gau Danzig

Danzig 10 ÷ M/35/2

Wohnung Schidlitz Kr. Neustadt

Ortsgr. Gau

Ganz Westpr. 9 2 3 (Z)

Wohnung G. Wilhelm Hauptst. 30

Ortsgr. Gau Danzig-Westpr.

Wohnung

Ortsgr. Gau

Wohnung

Ortsgr. Gau

Name: Behling Kurt

Anwärter Beruf: Geborene: Verehlichte:

Geb.-Datum: 18.9.03 Geb.-Ort: Lenzen

Nr.: 5437358 Aufn.: 1. 5. 37

Aufnahme beantragt am: 26.5.37

Wiederaufn. beantragt am: genehm.:

Austritt:

Gelöscht:

Ausschluß:

Aufgehoben:

Gestrichen wegen:

Zurückgenommen:

Abgang zur Wehrmacht:
Zugang von

Gestorben:

Bemerkungen:

Wohnung: St. Schwartzkopff 11

Ortsgr.: Stettin Gau: Pommern

Monatsmeldg. Gau: Mt. Bl.

Lt. RL./ vom

Wohnung:

Ortsgr.: Gau:

Monatsmeldg. Gau: Mt. Bl.

Lt. RL./ vom

Wohnung:

Ortsgr.: Gau:

Monatsmeldg. Gau: Mt. Bl.

Lt. RL./ vom

Wohnung:

Ortsgr.: Gau:

Monatsmeldg. Gau: Mt. Bl.

Lt. RL./ vom

Wohnung:

Ortsgr.: Gau:

Mitglieds Nr. 2270151 Vor- und Zuname Behling Kurt

Geboren 4.12.06 Ort Thorn

Beruf Kfm. Ledig, verheiratet, verw. 1.5.33

Eingetreten

Ausgetreten

Wiedereingetr.

Wohnung 11. Königsberg i. Preußen

Ortsgr. Königsberg Gau Pommern (III 35 Bl. 3) Nikolaikirchg.

Wohnung Thorn, Schlageterstr. 4 (437 10.)

Ortsgr. (Z) Gau Pommern

Lt. Thorn 9.38.42 (Z)

Wohnung B.-W. 30 Hauptverwaltung 3.

Ortsgr. Berlin Gau Berlin

Wohnung

Ortsgr. Gau

Wohnung

Ortsgr. Gau

Wohnung

Ortsgr. Gau

Name: Behling Kurt

Eisenbahner

Geb.-Tag 11.9.08 Geb.-Ort Schwarzbruch

Nr.: 9304128 Aufn.: 1. Jan. 1943

Aufnahme beantragt am: 13.11.41.

Wiederaufn. beantragt am: genehm.:

Austritt:

Gelöscht:

Ausschluß:

Aufgehoben:

Gestrichen wegen:

Zurückgenommen:

Abgang zur Wehrmacht:

Zugang von

Gestorben:

Bemerkungen:

Wohnung: Thorn Mocker Krummer Weg 3

Ortsgr.: Thorn Gau: Danzig-Westpr.

Monatsmeldg. Gau Mt. Bl.

Lt. Bl. / vom

Wohnung:

Ortsgr.: Gau:

Monatsmeldg. Gau: Mt. Bl.

Lt. Bl. / vom

Wohnung:

Ortsgr.: Gau:

Monatsmeldg. Gau Mt. Bl.

Lt. Bl. / vom

Wohnung:

Ortsgr.: Gau:

Monatsmeldg. Gau: Mt. Bl.

Lt. Bl. / vom

Wohnung:

Ortsgr.: Gau:

0029

Mitglieds Nr. 1162431 Vor- und Zuname Böbling Kürt

Geboren 7.3.12 Ort Lüssow

Beruf Schm. Ledig, verheiratet, verw.

Eingetreten 1. 5. 32

Ausgetreten

Wiedereingetr.

Wohnung Lüssow

Ortsgr. Lüssow Gau Pommern

Wohnung

Ortsgr. Gau

Wohnung

Ortsgr. Gau

Wohnung

Ortsgr. Gau

Wohnung

Ortsgr. Gau

Mitglieds Nr. 1296107 Vor- und Zuname Böbling, Kürt

Geboren 11.4.13 Ort L.

Beruf Schlos. Ledig, verheiratet, verw.

Eingetreten 1. 9. 32.

Ausgetreten

Wiedereingetr. RW zur a. Ka. 8/35/20.

Wohnung Berlin - Zehl. Pfingstkir. Berlin

Ortsgr. Berlin Gau

Wohnung

Ortsgr. Gau

Wohnung

Ortsgr. Gau

Wohnung

Ortsgr. Gau

Wohnung

Ortsgr. Gau

Name:
Buchha

Geb.-Datum:

Nr.: 71

Aufnahme beantr

Wiederaufn. beantr

Austritt:

Gelöscht:

Ausschluß:

Aufgehoben:

Gestrichen wege

Zurückgenomme

Abgang zur
Zugang von W

Gestorben:

Bemerkungen:

Name:

Geb.-Datum:

Mitgl.-Nr.:

Aufnahme bea

Wiederaufn. be

Austritt:

Gelöscht:

Ausschluß:

Aufgehoben:

Gestrichen we

Zurückgenomm

Abgang zur
Zugang von

Gestorben:

Bemerkungen

0026

Name: Behling Kurt
Buchhalter Beruf: Geborene: Verehlichte:
Geb.-Datum: 5.4.21 Geb.-Ort: Ne.
Nr.: 7157959 Aufn.: 1.9.39
Aufnahme beantragt am: 23.5.39
Wiederaufn. beantragt am: genehm.:
Austritt:
Gelöscht:
Ausschluß:
Aufgehoben:
Gestrichen wegen:

Zurückgenommen:

Abgang zur Wehrmacht:
Zugang von
Gestorben:
Bemerkungen:

Wohnung: Ne.
Ortsgr.: Neuendorf Gau: Pommern
Monatsmeldg. Gau: Mt. Bl.
Lt. RL./ vom
Wohnung:
Ortsgr.: Gau:
Monatsmeldg. Gau: Mt. Bl.
Lt. RL./ vom
Wohnung:
Ortsgr.: Gau:
Monatsmeldg. Gau: Mt. Bl.
Lt. RL./ vom
Wohnung:
Ortsgr.: Gau:

Name: Behling Kurt
Maler
Geb.-Datum: 26.7.23 Geb.-Ort: P.
Mitgl.-Nr.: 8608133 Aufn.: 1. Sept. 1941
Aufnahme beantragt am: 28.5.41
Wiederaufn. beantragt am: genehm.:
Austritt:
Gelöscht:
Ausschluß:
Aufgehoben:
Gestrichen wegen:

Zurückgenommen:

Abgang zur Wehrmacht:
Zugang von
Gestorben:
Bemerkungen:

Wohnung: P. Mühlenstr. 19
Ortsgr.: Pasewalk Gau: Pommern
Monatsmeldg. Gau: Mt. Bl.
Lt. RL./ vom
Wohnung:
Ortsgr.: Gau:
Monatsmeldg. Gau: Mt. Bl.
Lt. RL./ vom
Wohnung
Ortsgr.: Gau:
Monatsmeldg Gau Mt. Bl.
Lt. RL./ vom
Wohnung:
Ortsgr.: Gau:
Monatsmeldg. Gau: Mt. Bl.
Lt. RL./ vom
Wohnung:
Ortsgr.: Gau:

Name: Bel

Geb.-Dat.: 29.1

Nr.: 9428

Aufnahme beantragt am

Wiederaufn. beantragt a

Austritt:

Gelöscht:

Ausschluß:

Aufgehoben:

Gestrichen wegen

Zurückgenommen

Abgang zur Wehr

Zugang von

Gestorben:

Bemerkungen:

0028

Name: Behling Kurt

Geb.-Dat.: 29.12.25 Geb.-Ort: P.

Nr.: 9428929 Aufn.: 20. April 1943
10.1.43

Aufnahme beantragt am:

Wiederaufn. beantragt am: genehm.:

Austritt:

Gelöscht:

Ausschluß:

Aufgehoben:

Gestrichen wegen:

Zurückgenommen:

Abgang zur Wehrmacht:
Zugang von

Gestorben:

Bemerkungen:

Wohnung: P. Bahnhof 19

Ortsgr.: Pasewalk Gau: Pommern

Monatsmeldg. Gau Mt. Bl.

Lt. RL / vom

Wohnung:

Ortsgr.: Gau:

Monatsmeldg. Gau: Mt. Bl.

Lt. RL / vom

Wohnung:

Ortsgr.: Gau:

Monatsmeldg. Gau: Mt. Bl.

Lt. RL / vom

Wohnung:

Ortsgr.: Gau:

Monatsmeldg. Gau: Mt. Bl.

Lt. RL / vom

Wohnung:

Ortsgr.: Gau:

Name: Behling Laura

Geborene: o
Verehlichte:

Geb.-Datum: 1.3.90 Geb.-Ort: R.

Mitgl.-Nr.: 8240658 Aufn.: 1. JULI 1941
10.4.41

Aufnahme beantragt am:

Wiederaufn. beantragt am: genehm.:

Austritt:

Gelöscht:

Ausschluß:

Aufgehoben:

Gestrichen wegen:

Zurückgenommen:

Abgang zur Wehrmacht:
Zugang von

Gestorben:

Bemerkungen:

Wohnung: R. Laakestr. 1

Ortsgr.: Radevormwald Gau: Düsseldorf

Monatsmeldg. Gau: Mt. Bl.

Lt. RL./ vom

Wohnung:

Ortsgr.: Gau:

Monatsmeldg. Gau: Mt. Bl.

Lt. RL./ vom

Wohnung:

Ortsgr.: Gau:

Monatsmeldg. Gau: Mt. Bl.

Lt. RL./ vom

Wohnung:

Ortsgr.: Gau:

Name: Behling Leo
Kfm.

Geb.-Dat. 15.11.85 Geb.-Ort: Immendorf

Nr.: 9304123 Aufn.: 1. Jan. 1943
3.1.40.

Aufnahme beantragt am:

Wiederaufn. beantragt am: genehm.:

Austritt:

Gelöscht:

Ausschluß:

Aufgehoben:

Gestrichen wegen:

Zurückgenommen:

Abgang zur Wehrmacht:
Zugang von

Gestorben:

Bemerkungen:

Wohnung: Immendorf

Ortsgr.: ~~Kohlersdorf~~ Ofen Gau: Danzig-Westpr.

Monatsmeldg. Gau Mt. Bl.

Lt. RL. / vom

Wohnung:

Ortsgr.: Gau:

Monatsmeldg. Gau: Mt. Bl.

Lt. RL. / vom

Wohnung:

Ortsgr.: Gau:

Monatsmeldg. Gau Mt. Bl.

Lt. RL. / vom

Wohnung:

Ortsgr.: Gau:

Monatsmeldg. Gau: Mt. Bl.

Lt. RL. / vom

Wohnung:

Ortsgr.: Gau:

Mitglieds N

Geboren

Beruf

Eingetreten

Ausgetreten

Wiedereing

Wohnung

Ortsgr.

Dm.
7.38113
Wohnung

Ortsgr.

Mitglieds Nr.

Geboren

Beruf

Eingetreten

Ausgetreten

Wiedereinge

Wohnung

Ortsgr.

Berl 1.40

Wohnung

Ortsgr.

0030

Mitglieds Nr. 1854273 Vor- und Zuname Rehling Ernst

Geboren 4.8.95 Ort Simmel

Beruf Landw. Ledig, verheiratet, ~~verw.~~

Eingetreten 1.5.33

Ausgetreten

Wiedereingetr.

Wohnung Wichmannsdorf

Ortsgr. Schwedt Gau Pommern

Wohnung Pommernstr. III 35 Bl. 19

Wohnung Petrow

Ortsgr. Schwedt Gau POMMERN

Wohnung

Ortsgr. Gau

Wohnung

Ortsgr. Gau

Wohnung

Ortsgr. Gau

Mitglieds Nr. 2011116 Vor- und Zuname Behling Irmgard Leonhard

V. N. und in Kl./Ben. 24.10.35.

Geboren 20.11.98 Ort Ch.

Beruf ~~Hausf.~~ Grüntenarbeiterin ~~Ledig~~, verheiratet, ~~verw.~~

Eingetreten 1.5.33

Ausgetreten

Wiedereingetr.

Wohnung Berlin Ehem. Ruf Augusta Allee

Ortsgr. Berlin Gau Berlin 43

Berl. 140/26

Wohnung b. Hilbert Gemüsekonserven GmbH

Ortsgr. Lichtenberg Gau Südb. 34

Wohnung

Ortsgr. Gau

Wohnung

Ortsgr. Gau

Name:

Geb.-Datum:

Mitgl.-Nr.:

Aufnahme beant

Wiederaufn. bea

Austritt:

Gelöscht:

Ausschluß:

Aufgehoben:

Gestrichen weg

Zurückgenomm

Abgang zur W
Zugang von

Gestorben.

Bemerkungen:

Name: Bealing Leonhard

Geborene: Fleischer
Verehlichte:

Geb.-Datum: 16.12.06 Geb.-Ort: Z.

Mitgl.-Nr.: 8271175 Aufn.: 1. Jan. 1940

Aufnahme beantragt am: 12.6.39

Wiederaufn. beantragt am: genehm.:

Austritt:

Gelöscht:

Ausschluß:

Aufgehoben:

Gestrichen wegen:

Zurückgenommen:

Abgang zur Wehrmacht:
Zugang von

Gestorben.

Bemerkungen:

Wohnung: Zornin 46 Pommern

Ortsgr.: Altramm Gau:

Monatsmeldg. Gau: Mt. Bl.

Lt. RL./ vom

Wohnung:

Ortsgr.: Gau:

Monatsmeldg. Gau: Mt. Bl.

Lt. RL./ vom

Wohnung:

Ortsgr.: Gau:

Monatsmeldg. Gau: Mt. Bl.

Lt. RL./ vom

Wohnung:

Ortsgr.: Gau:

Name: Behling Lieselotte

Verkäuferin

Geb.-Datum: 27.1.23 Geb.-Ort: St.

Mitgl.-Nr.: 8551462 Aufn.: 1. Sept. 1941

Aufnahme beantragt am: 3.6.41

Wiederaufn. beantragt am: genehm.:

Austritt:

Gelöscht:

Ausschluß:

Aufgehoben:

Gestrichen wegen:

Zurückgenommen:

Abgang zur Wehrmacht:
Zugang von

Gestorben:

Bemerkungen.

Wohnung: Lt. Niedergasse

Ortsgr.: Stolberg Gau: Halle-Merseburg

Monatsmeldg. Gau. Mt. Bl.

Lt. RL./ vom

Wohnung:

Ortsgr.: Gau:

Monatsmeldg. Gau: Mt. Bl.

Lt. RL./ vom

Wohnung

Ortsgr.: Gau:

Monatsmeldg. Gau Mt. Bl.

Lt. RL./ vom

Wohnung:

Ortsgr.: Gau:

Monatsmeldg. Gau Mt. Bl.

Lt. RL./ vom

Wohnung:

Ortsgr.: Gau:

Mitglieds N

Geboren

Beruf

Eingetreten

Ausgetreten

Wiedereing

Wohnung

Ortsgr.

Wohnung

Ortsgr.

Mitglieds Nr.

Geboren

Beruf

Eingetreten

Ausgetreten

Wiedereinget

Wohnung

Ortsgr.

Wohnung

Ortsgr.

0132

Mitglieds Nr. 1236103 Vor- und Zuname Behling Lothar

Geboren 8. 7. 08 Ort Hamburg

Beruf Kfm. Ledig, ~~verheiratet, verw.~~

Eingetreten 1. 8. 32.

Ausgetreten

Wiedereingetr.

Wohnung W. Bahnhofstr. 2

Ortsgr. Wolmirstedt Gau Magd.-Anh

Magd.-Anh. 39/103

Wohnung Bad-K. v. u. Ufa (Z)

Ortsgr. Kösen Gau Halle Mers

H.-Mers. 12.34/3

Wohnung W.

Ortsgr. Wolmirstedt Gau Magd.-Anh.

Wohnung

Ortsgr. Gau

Wohnung

Ortsgr. Gau

Behling ~~Lothar~~ Hermann

Mitglieds Nr. 800965 Vor- und Zuname

n. d. Elbe 6.34

Geboren 9. V. 88 Ort Friedrichsberg

Beruf Ledig, verheiratet, verw.

Eingetreten 1. 12. 31

Ausgetreten

Wiedereingetr.

Wohnung L. Lessingstr. 28 I.

Ortsgr. Kiel Gau Schlesw.-Holst.

Schl.-Holst 6.34

Wohnung Lw Tirpitzufer 114

Ortsgr. Lw Gau Berlin (L)

Pr. Bln. 12.38/4 Lag.

Wohnung W.

Ortsgr. Gau

Wohnung

Ortsgr. Gau

Wohnung

Ortsgr. Gau

Wohnung

Ortsgr. Gau

Mitglieds Nr. 3905520 Vor- und Zuname Fischer Margarete

Geboren 20.8.11. Ort Pj.

Beruf Verkäuferin Ledig, verheiratet, verw.

Eingetreten 1.3.37

Ausgetreten

Wiedereingetr.

Wohnung B. N 20 Stettinerstr. 65

Ortsgr. Berlin Gau Berlin

Wohnung

Ortsgr. Gau

Wohnung

Ortsgr. Gau

Wohnung

Ortsgr. Gau

Wohnung

Ortsgr. Gau

Name: Behling Margarete

Jungbäuerin

Geb.-Datum: 10.7.20 Geb.-Ort: R.

Mitgl.-Nr.: 8758512 Aufn.: Okt. 1941

1.9.41

Aufnahme beantragt am:

Wiederaufn. beantragt am: genehm.:

Austritt:

Gelöscht:

Ausschluß:

Aufgehoben:

Gestrichen wegen:

Zurückgenommen:

Abgang zur Wehrmacht

Zugang von

Gestorben:

Bemerkungen:

Wohnung: R. Lücke 1

Ortsgr.: Radevormwald Gau: Düsseldorf

Monatsmeldg. Gau: Mk. Bl.

Lt. RL./ vom

Wohnung:

Ortsgr.: Gau:

Monatsmeldg. Gau: Mk. Bl.

Lt. RL./ vom

Wohnung:

Ortsgr.: Gau:

Monatsmeldg. Gau: Mk. Bl.

Lt. RL./ vom

Wohnung:

Ortsgr.: Gau:

0134

Name: Behling Marie

Ehefrau Beruf: Geborene: Verehlichte:

Geb.-Datum: 25.12.83 Geb.-Ort: R.

Nr.: 5296733 Aufn.: 1. 5. 37

Aufnahme beantragt am: 22.10.37

Wiederaufn. beantragt am: genehm.:

Austritt:

Gelöscht:

Ausschluß:

Aufgehoben:

Gestrichen wegen:

Zurückgenommen:

Abgang zur Wehrmacht:
Zugang von

Gestorben:

Bemerkungen:

R. Schlingstr.1o

Wohnung:

Ortsgr.: Rinteln Gau: Westf.Nd.

Monatsmeldg. Gau: Mt. Bl.

Lt. Rl./ vom

Wohnung:

Ortsgr.: Gau:

Monatsmeldg. Gau: Mt. Bl.

Lt. Rl./ vom

Wohnung:

Ortsgr.: Gau:

Monatsmeldg. Gau: Mt. Bl.

Lt. Rl./ vom

Wohnung:

Ortsgr.: Gau:

Monatsmeldg. Gau: Mt. Bl.

Lt. Rl./ vom

Wohnung:

Ortsgr.: Gau:

Name: Behling Marie

Hausfrau Beruf: Geborene: Verehlichte:

Geb.-Datum: 2.7.95 Geb.-Ort: Stolzenberg

Nr.: 4522126 Aufn.: 2. 5. 37.

Aufnahme beantragt am: 6.37.

Wiederaufn. beantragt am: genehm.:

Austritt:

Gelöscht:

Ausschluß:

Aufgehoben:

Gestrichen wegen:

Zurückgenommen:

Abgang zur Wehrmacht:
Zugang von

Gestorben:

Bemerkungen:

Wohnung: Wolfshagen

Ortsgr.: Bast Gau: Pommern

Monatsmeldg. Gau: Mt. Bl.

Lt. Rl./ vom

Wohnung:

Ortsgr.: Gau:

Monatsmeldg. Gau: Mt. Bl.

Lt. Rl./ vom

Wohnung:

Ortsgr.: Gau:

Monatsmeldg. Gau: Mt. Bl.

Lt. Rl./ vom

Wohnung:

Ortsgr.: Gau:

Monatsmeldg. Gau: Mt. Bl.

Lt. Rl./ vom

Wohnung:

Ortsgr.: Gau:

Name: Behling Martin
Schutzpol. Hauptw.Mstr.

Geb.-Datum: 25.9.98 Geb.-Ort: Berlin

Mitgl.-Nr.: 8751823 Aufn.: 1. Okt. 1941
27.8.41

Aufnahme beantragt am:

Wiederaufn. beantragt am: genehm.:

Austritt:

Gelöscht:

Ausschluß:

Aufgehoben:

Gestrichen wegen:

Zurückgenommen:

Abgang zur Wehrmacht:
Zugang von

Gestorben:

Bemerkungen:

Wohnung: B. Bahnhofstr. 27

Ortsgr.: Ballenstedt Gau: Magdeburg-Anhalt

Monatsmeldg. Gau: Mt. Bl.
Lt. RL./ vom

Wohnung:

Ortsgr.: Gau:

Monatsmeldg. Gau: Mt. Bl.
Lt. RL./ vom

Wohnung:

Ortsgr.: Gau:

Monatsmeldg. Gau: Mt. Bl.
Lt. RL./ vom

Wohnung:

Ortsgr.: Gau:

Mitglieds Nr. 2627703 Vor- und Zuname Behling Max

Geboren 31.3.94 Ort [illegible]

Beruf [illegible] Ledig, verheiratet, verw.

Eingetreten 1.5.33

Ausgetreten

Wiedereingetr.

Wohnung [illegible]

Ortsgr. [illegible] Gau Brandenburg

Wohnung

Ortsgr. Gau

Wohnung

Ortsgr. Gau

Wohnung

Ortsgr. Gau

Wohnung

Ortsgr. Gau

Wohnung

Ortsgr. Gau

0036

Name: Behling Max
Gemeind.-Inspektor Beruf: Geborene: Verehlichte:
Geb.-Datum: 29. 12. 94 Geb.-Ort: Greifenberg
Nr.: 4404501 Aufn.: 1. 5. 37.
Aufnahme beantragt am: 28.6.37
Wiederaufn. beantragt am: genehm.:
Austritt:
Gelöscht:
Ausschluß:
Aufgehoben:
Gestrichen wegen:

Zurückgenommen:

Abgang zur Wehrmacht:
Zugang von
Gestorben:
Bemerkungen:

Wohnung: Züllchow, Gartenstr. 4
Ortsgr.: Stettin Gau: Pommern
Monatsmeldg. Gau: Mk. Bl.
Lt. RL./ vom
Wohnung:
Ortsgr.: Gau:
Monatsmeldg. Gau: Mk. Bl.
Lt. RL./ vom
Wohnung:
Ortsgr.: Gau:
Monatsmeldg. Gau: Mk. Bl.
Lt. RL./ vom
Wohnung:
Ortsgr.: Gau:
Monatsmeldg. Gau: Mk. Bl.
Lt. RL./ vom
Wohnung:
Ortsgr.: Gau:

Name: Behling Max
Lok.-Führ.
Geb.-Datum: 28.8.98 Geb.-Ort: Alt Lülsitz
8911685
Mitgl.-Nr.: Aufn.: 4. April 1941
Aufnahme beantragt am: 10.1.41.
Wiederaufn. beantragt am: genehm.:
Austritt:
Gelöscht:
Ausschluß:
Aufgehoben:
Gestrichen wegen:

Zurückgenommen:

Abgang zur Wehrmacht:
Zugang von
Gestorben:
Bemerkungen:

Wohnung: P. Viktoriapl. 11
Ortsgr.: Pyritz Gau: Pommern
Monatsmeldg. Gau: Mk. Bl.
Lt. RL./ vom
Wohnung:
Ortsgr.: Gau:
Monatsmeldg. Gau Mk. Bl.
Lt. RL./ vom
Wohnung:
Ortsgr.: Gau:
Monatsmeldg. Gau: Mk. Bl.
Lt. RL./ vom
Wohnung:
Ortsgr.: Gau:
Monatsmeldg. Gau Mk. Bl.
Lt. RL./ vom
Wohnung:
Ortsgr.: Gau:

Name: Behling Max

Ldw. Beruf: Geborene: Verehlichte:

Geb.-Datum: 14.9.05. Geb.-Ort: Rogzow

Nr.: 5639642 Aufn.: L. S. 37

Aufnahme beantragt am: 23.6.37.

Wiederaufn. beantragt am: genehm.

Austritt:

Gelöscht:

Ausschluß:

Aufgehoben:

Gestrichen wegen:

Zurückgenommen:

Abgang zur Wehrmacht:
Zugang von

Gestorben:

Bemerkungen:

Wohnung: Timmenhagen Dorfstr. 8

Ortsgr.: Schulzendagen Gau: Pommern

Monatsmeldg. Gau: Mt. Bl.

Lt. RL./ vom

Wohnung:

Ortsgr.: Gau:

Monatsmeldg. Gau: Mt. Bl.

Lt. RL./ vom

Wohnung:

Ortsgr.: Gau:

Monatsmeldg. Gau: Mt. Bl.

Lt. RL./ vom

Wohnung:

Ortsgr.: Gau:

Mitglieds Nr. 1337802 Vor- und Zuname Behling Hanna

Geboren 24.7.02 Ort Hamfelde

Beruf Ehefr. ~~Ledig~~, verheiratet, ~~verw.~~ 1.10.32

Eingetreten

Ausgetreten

Wiedereingetr.

Wohnung H Hackenseestr. 2

Ortsgr. Hammerstein Gau Ostmark

Wohnung

Ortsgr. Gau

Wohnung

Ortsgr. Gau

Wohnung

Ortsgr. Gau

Wohnung

Ortsgr. Gau

Name: Bö... Heinrich

Geb.-Datum: 19...

Nr.: 491...

Aufnahme beantragt a...

Wiederaufn. beantragt a...

Austritt:

Gelöscht:

Ausschluß:

Aufgehoben:

Gestrichen wegen:

Zurückgenommen:

Abgang zur Wehrm...
Zugang von

Gestorben:

Bemerkungen:

Name: ...

Geb.-Datum:...

Nr.: 748...

Aufnahme beantr...

Wiederaufn. beant...

Austritt:

Gelöscht:

Ausschluß:

Aufgehoben:...

Gestrichen weg...

Zurückgenomm...

Abgang zur ...
Zugang von

Gestorben:...

Bemerkungen...

Name: Zehling Otto
Heizergehr. Beruf: Geborene:
Geb.-Datum: 19.12.84 Geb.-Ort: Alt-Tramm
Nr.: 4914078 Aufn.: 1. 5. 37
Aufnahme beantragt am: 7.10.37
Wiederaufn. beantragt am: genehm.
Austritt:
Gelöscht:
Ausschluß:
Aufgehoben:
Gestrichen wegen:
Zurückgenommen:
Abgang zur Wehrmacht:
Zugang von
Gestorben:
Bemerkungen:

Wohnung: A. Lochner 55
Ortsgr.: Aachen Gau:
Monatsmeldg. Gau: Mk. Pf.
Lt. Nr./ vom
Wohnung:
Ortsgr.: Gau:
Monatsmeldg. Gau: Mk. Pf.
Lt. Nr./ vom
Wohnung:
Ortsgr.: Gau:
Monatsmeldg. Gau: Mk. Pf.
Lt. Nr./ vom
Wohnung:
Ortsgr.: Gau:
Monatsmeldg. Gau: Mk. Pf.
Lt. Nr. vom
Wohnung:
Ortsgr.: Gau:

Name: Behling Otto
Hptwchtm.
Beruf: Geborene:
Geb.-Datum: 14.3.92 Geb.-Ort: Verehlichte: Bückeburg
Nr.: 7482710 Aufn.: 1.2.40
Aufnahme beantragt am: 16.8.39
Wiederaufn. beantragt am: genehm.:
Austritt:
Gelöscht:
Ausschluß:
Aufgehoben:
Gestrichen wegen:
Zurückgenommen:
Abgang zur Wehrmacht:
Zugang von
Gestorben:
Bemerkungen:

B. 36
Wohnung: Bückeburg
Ortsgr.: Gau Westf. Nord
Monatsmeldg. Gau: Mk. Pf.
Lt. Nr./ vom
Wohnung:
Ortsgr.: Gau:
Monatsmeldg. Gau: Mk. Pf.
Lt. Nr./ vom
Wohnung:
Ortsgr.: Gau:
Monatsmeldg. Gau: Mk. Pf.
Lt. Nr./ vom
Wohnung:
Ortsgr.: Gau:

Name: Behling Otto

Rohrleger Beruf: Geborene: Verehlichte:

Geb.-Datum: 27.7.94 Geb.-Ort: Reppow

Nr.: 5319776 Aufn.: 1. 5. 37

Aufnahme beantragt am: 26.6.37

Wiederaufn. beantragt am: genehm.:

Austritt:

Gelöscht:

Ausschluß:

Aufgehoben:

Gestrichen wegen:

Zurückgenommen:

Abgang zur Wehrmacht:
Zugang von

Gestorben:

Bemerkungen:

Wohnung: M.-Nord, Arcostr.30

Ortsgr.: Mahlow Gau: Kurmark
Teltow

Monatsmeldg. Gau: Mk. Pf.

Lt. RL./ vom

Wohnung:

Ortsgr.: Gau:

Monatsmeldg. Gau: Mk. Pf.

Lt. RL./ vom

Wohnung:

Ortsgr.: Gau:

Monatsmeldg. Gau: Mk. Pf.

Lt. RL./ vom

Wohnung:

Ortsgr.: Gau:

Monatsmeldg. Gau: Mk. Pf.

Lt. RL./ vom

Wohnung:

Ortsgr.: Gau:

Name: Behling Otto
Einz. Handler

Geb.-Datum: 23.12.95. Geb.-Ort: Buchhorst

Mitgl.-Nr.: 8912725 Aufn.: 1. April 1941

Aufnahme beantragt am: 15.5.41.

Wiederaufn. beantragt am: genehm.:

Austritt:

Gelöscht:

Ausschluß:

Aufgehoben:

Gestrichen wegen:

Zurückgenommen:

Abgang zur Wehrmacht
Zugang von

Gestorben:

Bemerkungen:

Wohnung: Kolberg, Treptowerstr.

Ortsgr.: Kolberg Gau: Pommern

Monatsmeldg. Gau: Mk. Pf.

Lt. RL./ vom

Wohnung:

Ortsgr.: Gau:

Monatsmeldg. Gau Mk. Pf.

Lt. RL./ vom

Wohnung:

Ortsgr.: Gau:

Monatsmeldg. Gau: Mk. Pf.

Lt. RL./ vom

Wohnung:

Ortsgr.: Gau:

Monatsmeldg. Gau: Mk. Pf.

Lt. RL./ vom

Wohnung:

Ortsgr.: Gau:

Mitglieds Nr.

Geboren

Beruf

Eingetreten

Ausgetreten

Wiedereingetr

Wohnung

Ortsgr.

Wohnung

Ortsgr.

Name: B
Lehrer

Geb.-Datum:

Nr.: 57

Aufnahme beantrag

Wiederaufn. beantra

Austritt:

Gelöscht:

Ausschluß:

Aufgehoben:

Gestrichen wege

Zurückgenommen

Abgang zur We
Zugang von

Gestorben:

Bemerkungen:

0040

Mitglieds Nr. 1440879 Vor- und Zuname Behling Otto

Geboren 22.1.97 Ort Zahlewitz

Beruf Schl. Ledig, verheiratet, verw.

Eingetreten 1.2.33.

Ausgetreten

Wiedereingetr.

Wohnung

Ortsgr. Gau Brandenburg

Wohnung

Ortsgr. Gau

Wohnung

Ortsgr. Gau

Wohnung

Ortsgr. Gau

Wohnung

Ortsgr. Gau

Name: Behling Otto

Lehrer Beruf: Geborene: Verehlichte:

Geb.-Datum: 7.11.02 Geb.-Ort: Küstrin

Nr.: 5735219 Aufn.: 1.5.37

Aufnahme beantragt am: 1.5.37

Wiederaufn. beantragt am: genehm.

Austritt:

Gelöscht:

Ausschluß:

Aufgehoben:

Gestrichen wegen:

Zurückgenommen:

Abgang zur Wehrmacht:
Zugang von

Gestorben:

Bemerkungen:

Wohnung: R. Loitzer Damm 1

Ortsgr.: Rathsdammitz Gau: Pommern

Monatsmeldg. Gau: Mt. Bl.

Lt. NL./ vom

Wohnung:

Ortsgr.: Gau:

Monatsmeldg. Gau: Mt. Bl.

Lt. NL./ vom

Wohnung:

Ortsgr.: Gau:

Monatsmeldg. Gau: Mt. Bl.

Lt. NL./ vom

Wohnung:

Ortsgr.: Gau:

Monatsmeldg. Gau: Mt. Bl.

Lt. NL./ vom

Wohnung:

Ortsgr.: Gau:

Mitglieds Nr. 389467 Vor- und Zuname Behling Otto

Geboren 11.1.04 Ort Kl. Ziethen

Beruf Angest. Ledig, ~~verheiratet~~, verw.

Eingetreten - 1 Dez 1939

Ausgetreten

Wiedereingetr.

Wohnung Kl. Ziethen Nr. 2a

Ortsgr. Kl. Ziethen **Gau** Brandenbg.

Wohnung

Ortsgr. **Gau**

Wohnung

Ortsgr. **Gau**

Wohnung

Ortsgr. **Gau**

Wohnung

Ortsgr. **Gau**

Name: Behling Otto

kfm. Angest. Beruf: Geborene: Verehlichte:

Geb.-Datum: 22.10.03 Geb.-Ort: Püsslow

Nr.: 5074995 Aufn.: 1. 5. 37

Aufnahme beantragt am: 30.4.37

Wiederaufn. beantragt am: genehm.:

Austritt:

Gelöscht:

Ausschluß:

Aufgehoben:

Gestrichen wegen:

Zurückgenommen:

Abgang zur Wehrmacht:
Zugang von

Gestorben:

Bemerkungen:

Wohnung: H., Marktstr. 11

Ortsgr.: Helmstedt Gau: Sd. Hann. Br.

Monatsmeldg. Gau: Mk. Bl.

Lt. NL./ vom

Wohnung:

Ortsgr.: Gau:

Monatsmeldg. Gau: Mk. Bl.

Lt. NL./ vom

Wohnung:

Ortsgr.: Gau:

Monatsmeldg. Gau: Mk. Bl.

Lt. NL./ vom

Wohnung:

Ortsgr.: Gau:

Monatsmeldg. Gau: Mk. Bl.

Lt. NL./ vom

Wohnung:

Ortsgr.: Gau:

Mitglieds Nr.

Aufnahme um

Geboren

Beruf

Eingetreten

Ausgetreten

Wiedereinget

Wohnung

Ortsgr.

Mitglieds Nr.

Geboren 6.

Beruf

Eingetreten

Ausgetreten

Wiedereingetr.

Wohnung

Ortsgr. Ren

Lennep

Wohnung

Ortsgr. Rem

0142

Mitglieds Nr. 6.001.193 / 9 1 1 3 1 0 Vor- und Zuname Behling Otto

Aufnahme unwirks. lt. R.L. Pass. v. 6. 7. 37.

Geboren 31. 1. 04. Ort B.

Beruf Lehrer Ledig, verheiratet, verw.

Eingetreten 1. 5. 37. 1. 2. 32

Ausgetreten Juli 32 St. Pommern

Wiedereingetr.

Wohnung Balbekow

Ortsgr. Greifenhagen Gau Pommern

lt. M. B. Pom. 30.8.43

Wohnung Kösternitz

Ortsgr. Pyritz Gau Pommern

Wohnung

Ortsgr. Gau

Wohnung

Ortsgr. Gau

Wohnung

Ortsgr. Gau

Mitglieds Nr. 1764748 Vor- und Zuname Behling Otto

Geboren 6. 11. 08. Ort o

Beruf Schlosser Ledig, verheiratet, verw.

Eingetreten 1 4. 33

Ausgetreten

Wiedereingetr.

Wohnung R. Hasselbrachstr. 3.

Ortsgr. Remscheid Gau Düsseldorf

Düsseldorf 6.41 37 Z Z

Lennep Hfa. 74630 v. 1. 11. 41 Z

Wohnung R. L. Hermann Löns Str. 113

Ortsgr. Lennep Remscheid Gau Düsseldorf

Wohnung

Ortsgr. Gau

Wohnung

Ortsgr. Gau

Wohnung

Ortsgr. Gau

Mitglieds Nr. ~~10.3.40~~ 8 908 817 Vor- und Zuname Behling Otto

Geboren 14.12.09 Ort Treptow

Beruf ldw. Arb. Ledig, ~~verheiratet~~, verw.

Eingetreten 1. 4. 32

Ausgetreten [illegible] 31.12.32 K.z.T. Sa. v. 29.8.42

Wiedereingetr. 1.1.40

Wohnung Nd. Zahden

Ortsgr. [illegible] Gau Pommern

[illegible]

Wohnung [illegible]

Ortsgr. Altdamm Gau [illegible]

Wohnung

Ortsgr. Gau

Wohnung

Ortsgr. Gau

Wohnung

Ortsgr. Gau

Mitglieds Nr. 9 4 4 6 2 0 Vor- und Zuname Behling Otto

Geboren 1. 11 12 Ort [illegible]

Beruf [illegible] Ledig, ~~verheiratet~~, verw.

Eingetreten 1. 2. 32

Ausgetreten

Wiedereingetr.

Wohnung Pölitzerhof

Ortsgr. Pommern Gau Pommern

Wohnung [illegible]

Ortsgr. [illegible] Gau [illegible]

Wohnung Sekt. Hüssinsee (Z)

Ortsgr. Sekt. Hüssinsee Gau Pommern

Wohnung

Ortsgr. Gau

Wohnung

Ortsgr. Gau

Wohnung

Ortsgr. Gau

0049

Mitglieds Nr. 2148791 Vor- und Zuname Behling Paul

Geboren 7.5.84 Ort Bühlhorst

Beruf Landwirt Ledig, verheiratet, verw.

Eingetreten 1.5.33

Ausgetreten

Wiedereingetr.

Wohnung Bühlhorst

Ortsgr. Lülsitz Gau Pommern

Wohnung

Ortsgr. Gau

Wohnung

Ortsgr. Gau

Wohnung

Ortsgr. Gau

Name: Behling Paul

Bäckermstr. Beruf: Geborene: Verehlichte:

Geb.-Datum: 25.4.87 Geb.-Ort: Altframm

Nr.: 4864972 Aufn.: 1. 5. 37

Aufnahme beantragt am:

Wiederaufn. beantragt am: genehm.:

Austritt:

Gelöscht:

Ausschluß:

Aufgehoben:

Gestrichen wegen:

Zurückgenommen:

Abgang zur Wehrmacht:
Zugang von

Gestorben:

Bemerkungen:

Wohnung: K. Baustr.15

Ortsgr.: Kolberg Gau: Pom.

Monatsmeldg. Gau: Mk. Pf.

Lt. NL./ vom

Wohnung:

Ortsgr.: Gau:

Monatsmeldg. Gau: Mk. Pf.

Lt. NL./ vom

Wohnung:

Ortsgr.: Gau:

Monatsmeldg. Gau: Mk. Pf.

Lt. NL./ vom

Wohnung:

Ortsgr.: Gau:

Monatsmeldg. Gau: Mk. Pf.

Lt. NL./ vom

Wohnung:

Ortsgr.: Gau:

Name: Behling Paul Dr.
Amtsgerichtsrat Beruf: Geborene:
Verehlichte:
Geb.-Datum: 5.10.95. Geb.-Ort: Posewald

Nr.: 7532325 Aufn.: 1.3.40
Aufnahme beantragt am: 18.12.39.
Wiederaufn. beantragt am: genehm.:
Austritt:
Gelöscht:
Ausschluß:
Aufgehoben:
Gestrichen wegen:

Zurückgenommen:

Abgang zur Wehrmacht:
Zugang von
Gestorben:
Bemerkungen:

Wohnung: R. Ad. Hitlerstr. 78
Ortsgr.: Rügenwalde Gau: Pommern
Monatsmeldg. Gau: Mk. Pf.
Lt. NL./ vom
Wohnung:
Ortsgr.: Gau:
Monatsmeldg. Gau: Mk. Pf.
Lt. NL./ vom
Wohnung:
Ortsgr.: Gau:
Monatsmeldg. Gau: Mk. Pf.
Lt. NL./ vom
Wohnung:
Ortsgr.: Gau:
Monatsmeldg. Gau: Mk. Pf.
Lt. NL./ vom
Wohnung:
Ortsgr.: Gau:

Name: Behling Paul
Gastwirt Beruf: Geborene:
Verehlichte:
Geb.-Datum: 2.7.01 Geb.-Ort: Gribow

Nr.: 5740522 Aufn.: 1. 5. 37
Aufnahme beantragt am: 13.7.37
Wiederaufn. beantragt am: genehm.:
Austritt:
Gelöscht:
Ausschluß:
Aufgehoben:
Gestrichen wegen:

Zurückgenommen:

Abgang zur Wehrmacht:
Zugang von
Gestorben:
Bemerkungen:

Wohnung: Kl. Jestin, Haus Nr.7
Ortsgr.: Malinow Gau: Pommern
Monatsmeldg. Gau: Mk. Pf.
Lt. NL./ vom
Wohnung:
Ortsgr.: Gau:
Monatsmeldg. Gau: Mk. Pf.
Lt. NL./ vom
Wohnung:
Ortsgr.: Gau:
Monatsmeldg. Gau: Mk. Pf.
Lt. NL./ vom
Wohnung:
Ortsgr.: Gau:
Monatsmeldg. Gau: Mk. Pf.
Lt. NL./ vom
Wohnung:
Ortsgr.: Gau:

Name:
Geb.-Datum: 8
Mitgl.-Nr.:
Aufnahme beantragt
Wiederaufn. beantrag
Austritt:
Gelöscht:
Ausschluß:
Aufgehoben:
Gestrichen wegen:

Zurückgenommen:

Abgang zur Wehrm
Zugang von
Gestorben:
Bemerkungen.

Mitglieds Nr
Geboren
Beruf M
Eingetreten
Ausgetreten
Wiedereinge

Wohnung
Ortsgr.

Wohnung
Ortsgr.

0846

78

Pommern

Bl.

Bl.

Bl.

Bl.

Name: Behling Paul

Arb.

Geb.-Datum: 6.11.01 Geb.-Ort: Roggow

Mitgl.-Nr.: 8949613 Aufn.: 1. Juli 1937

Aufnahme beantragt am: 1.6.41

Wiederaufn. beantragt am: ..... genehm.: .....

Austritt: .....

Gelöscht: .....

Ausschluß: .....

Aufgehoben: .....

Gestrichen wegen: .....

.....

.....

Zurückgenommen: .....

.....

.....

Abgang zur Wehrmacht: .....

Zugang von .....

Gestorben: .....

Bemerkungen: .....

Wohnung: E. Alte Kirchstr.1

Ortsgr. Engers Gau: Moselland

Monatsmeldg. Gau: ..... Mt. ..... Bl. .....

Lt. RL./ ..... vom .....

Wohnung: .....

Ortsgr. ..... Gau: .....

Monatsmeldg. Gau: ..... Mt. ..... Bl. .....

Lt. RL./ ..... vom .....

Wohnung .....

Ortsgr.: ..... Gau: .....

Monatsmeldg. Gau ..... Mt. ..... Bl. .....

Lt. RL./ ..... vom .....

Wohnung: .....

Ortsgr.: ..... Gau: .....

Monatsmeldg. Gau: ..... Mt. ..... Bl. .....

Lt. RL./ ..... vom .....

Wohnung: .....

Ortsgr.: ..... Gau: .....

Mitglieds Nr. 1813954 Vor- und Zuname Behling Paul

Geboren 25.1.10 Ort D

Beruf Maurer Ledig, verheiratet, verw.

Eingetreten 1.4.33

Ausgetreten .....

Wiedereingetr. .....

Wohnung Danzig

Ortsgr. Roman Gau Pommern

Wohnung .....

Ortsgr. ..... Gau .....

.....

Wohnung .....

Ortsgr. ..... Gau .....

.....

Wohnung .....

Ortsgr. ..... Gau .....

.....

Wohnung .....

Ortsgr. ..... Gau .....

.....

Wohnung .....

Ortsgr. ..... Gau .....

.....

Name: Behlin

Geb.-Dat. 31.5.26

Nr.: 9748

Aufnahme beantragt am:

Wiederaufn. beantragt am:

Austritt:

Gelöscht:

Ausschluß:

Aufgehoben:

Gestrichen wegen:

Zurückgenommen:

Abgang zur Wehrma

Zugang von

Gestorben:

Bemerkungen:

Paul

Name: Behling Paul

Jungbauer

Geb.-Dat.: 31.5.26 Geb.-Ort: Z.

Nr.: 9748874 Aufn.: 20. April 1944

Aufnahme beantragt am:

Wiederaufn. beantragt am: genehm.:

Austritt:

Gelöscht:

Ausschluß:

Aufgehoben:

Gestrichen wegen:

Zurückgenommen:

Abgang zur Wehrmacht:

Zugang von

Gestorben:

Bemerkungen:

Wohnung: Zernin

Ortsgr.: Alttramm Gau: Pommern

Monatsmeldg. Gau: Mt. Bl.

Lt. RL. / vom

Wohnung:

Ortsgr.: Gau:

Monatsmeldg. Gau: Mt. Bl.

Lt. RL. / vom

Wohnung:

Ortsgr.: Gau:

Monatsmeldg. Gau: Mt. Bl.

Lt. RL. / vom

Wohnung:

Ortsgr.: Gau:

Monatsmeldg. Gau: Mt. Bl.

Lt. RL. / vom

Wohnung:

Ortsgr.: Gau:

Mitglieds Nr. 2573276 Vor- und Zuname Behling Paul

Geboren 1. 1. 15 Ort Wesermünde

Beruf ~~Schüler~~ Ledig, ~~verheiratet~~, ~~verw.~~

Eingetreten 1.5.33

Ausgetreten

Wiedereingetr.

Wohnung B. Rönnebeckstr. 13

Ortsgr. Blumenthal Gau [redacted]er

Wohnung

Ortsgr. Rönnebeck Gau Weser-Ems

Wes.E. 144/167 Blumenthal, Lg. Albrechtstr. 8 Rönnebeckstr. 13

Ortsgr. Lesumer Gau Weser-Ems

Weser-Ems 2.44/24

Wohnung R.

Ortsgr. Rönnebeck Gau Weser-Ems

Wohnung

Ortsgr. Gau

Wohnung

Ortsgr. Gau

Mitglieds Nr. 3423989 Vor- und Zuname Behling Reinhard

Geboren 19.4.93 Ort [illegible]

Beruf [illegible] Ledig, verheiratet, verw.

Eingetreten 1.5.33

Ausgetreten

Wiedereingetr.

Wohnung

Ortsgr. [illegible] Gau Kurmark

Wohnung

Ortsgr. Gau

Wohnung

Ortsgr. Gau

Wohnung

Ortsgr. Gau

Wohnung

Ortsgr. Gau

Mitglieds Nr.

Geboren 12.

Beruf Kel

Eingetreten

Ausgetreten

Wiedereingetr.

Wohnung G

Ortsgr. GRE

Wohnung

Ortsgr.

Name: Beh

Frisör

Geb.-Datum: 5

Nr.: 44

Aufnahme beantragt am

Wiederaufn. beantragt am

Austritt:

Gelöscht:

Ausschluß:

Aufgehoben:

Gestrichen wegen:

Zurückgenommen:

Abgang zur Wehrm

Zugang von

Gestorben:

Bemerkungen:

Mitglieds Nr. 2146734 Vor- und Zuname Behling Reinhold

Geboren 22. 2. 89 Ort Ribbekardt

Beruf Kraftf. ~~Ledig~~, verheiratet, ~~verw.~~

Eingetreten 1.5.33

Ausgetreten

Wiedereingetr.

Wohnung G. Park

Ortsgr. GREIFENBERG Gau Pommern

Wohnung

Ortsgr. Gau

Wohnung

Ortsgr. Gau

Wohnung

Ortsgr. Gau

Name: Behling Reinhold

Friseur Beruf: Geborene: Verehlichte: M.

Geb.-Datum: 5.5.03 Geb.-Ort:

Nr.: 4405003 Aufn.: 1. 5. 37.

Aufnahme beantragt am: 26.7.37.

Wiederaufn. beantragt am: genehm.:

Austritt:

Gelöscht:

Ausschluß:

Aufgehoben:

Gestrichen wegen:

Zurückgenommen:

Abgang zur Wehrmacht:
Zugang von

Gestorben:

Bemerkungen:

Wohnung: M. Podewacker Chaussee 26.

Ortsgr.: Stettin Gau: Pommern

Monatsmeldg. Gau: Pom Mt. 12.43 Bl. 37

Lt. NL./ vom

Wohnung: Klütz Kr. Greifenhagen

Ortsgr.: Sydowsaue Gau: Pomm.

Monatsmeldg. Gau: Pom Mt. 1.44 Bl. 45

Lt. NL./ vom

Wohnung:

Ortsgr.: Ferdinandstein Gau: Pomm

Monatsmeldg. Gau: Mt. Bl.

Lt. NL./ vom

Wohnung:

Ortsgr.: Gau:

Monatsmeldg. Gau: Mt. Bl.

Lt. NL./ vom

Wohnung:

Ortsgr.: Gau:

Mitglieds Nr. 2573276 Vor- und Zuname Behling Paul

Geboren 1. 1. 15 Ort Wesermünde

Beruf ~~Schüler~~ Ledig, ~~verheiratet~~, ~~verw.~~

Eingetreten 1.5.33

Ausgetreten

Wiedereingetr.

W.K. Weser-Ems X.357 1/Gefth. 10.37/4/10.35 (T.37)

Wohnung B. Rannebeckstr. 13

Ortsgr. Blumenthal Gau [redacted]er Weser-Ems

Lis. 68099 (31.Okt.40)

Wohnung

Ortsgr. Rennebeck Gau Weser-Ems

Weser-Ems 7.43/24

Wohnung Wes-E. 1.44/167 Blumenthal, L. Albersstr. 8 Rönnebeckstr. 13

Ortsgr. Lesum Gau Weser-Ems

Weser-Ems 2.44/24

Wohnung R.

Ortsgr. Rönnebeck Gau Weser-Ems

Wohnung

Ortsgr. Gau

Wohnung

Ortsgr. Gau

Mitglieds Nr. 3423989 Vor- und Zuname Behling Reinhard

Geboren 19.2.93 Ort Pyritz

Beruf Kaufmann Ledig, ~~verheiratet~~, ~~verw.~~

Eingetreten 1.5.33

Ausgetreten

Wiedereingetr.

Wohnung E.

Ortsgr. Grimnitz Gau Kurmark

Wohnung

Ortsgr. Gau

Wohnung

Ortsgr. Gau

Wohnung

Ortsgr. Gau

Wohnung

Ortsgr. Gau

Mitglieds Nr.

Geboren 12

Beruf Kr

Eingetreten

Ausgetreten

Wiedereingetr

Wohnung

Ortsgr. GRE

Wohnung

Ortsgr.

Name: Beh

Frieu

Geb.-Datum:

Nr.: 45

Aufnahme beantragt a

Wiederaufn. beantragt

Austritt:

Gelöscht:

Ausschluß:

Aufgehoben:

Gestrichen wegen:

Zurückgenommen:

Abgang zur Wehr

Zugang von

Gestorben:

Bemerkungen:

0052

Mitglieds Nr. 2146734 Vor- und Zuname Behling Reinhold

Geboren 22. 2. 89 Ort Ribbekardt

Beruf Kraftf. ~~Ledig~~, verheiratet, ~~verw.~~

Eingetreten 1.5.33

Ausgetreten

Wiedereingetr.

Wohnung G. Park

Ortsgr. GREIFENBERG Gau Pommern

Wohnung

Ortsgr. Gau

Wohnung

Ortsgr. Gau

Wohnung

Ortsgr. Gau

Wohnung

Ortsgr. Gau

Name: Behling Reinhold

Beruf: Fireur Geborene: Verehlichte: 44.

Geb.-Datum: 5.5.03 Geb.-Ort:

Nr.: 4405003 Aufn.: 1. 5. 37.

Aufnahme beantragt am: 26.7.37

Wiederaufn. beantragt am: genehm.:

Austritt:

Gelöscht:

Ausschluß:

Aufgehoben:

Gestrichen wegen:

Zurückgenommen:

Abgang zur Wehrmacht:
Zugang von

Gestorben:

Bemerkungen:

Wohnung: H. Podewacker Chaussee 22.

Ortsgr.: Stettin Gau: Pommern

Monatsmeldg. Gau: Pom. Mt. 12.43 Bl. 37

Lt. NL./ vom

Wohnung: Klütz Kr. Greifenhagen

Ortsgr.: Sydowsaue Gau: Pomm.

Monatsmeldg. Gau: Pom. Mt. 1.44 Bl. 45

Lt. NL./ vom

Wohnung: F.

Ortsgr.: Ferdinandstein Gau: Pomm.

Monatsmeldg. Gau: Mt. Bl.

Lt. NL./ vom

Wohnung:

Ortsgr.: Gau:

Monatsmeldg. Gau: Mt. Bl.

Lt. NL./ vom

Wohnung:

Ortsgr.: Gau:

Mitglieds Nr. 732822 Vor- und Zuname Behling Richard

Geboren 8. 2. 05 Ort L.

Beruf Lkw. Ledig, verheiratet, verw.

Eingetreten 1. 12. 31

Ausgetreten

Wiedereingetr.

Wohnung L.

Ortsgr. Limötzel Gau Pommern

U. Gef. Pom. v. 26. 5. 39 (2)

Wohnung V.

Ortsgr. Droscdow Gau Pom.

Wohnung

Ortsgr. Gau

Wohnung

Ortsgr. Gau

Wohnung

Ortsgr. Gau

Wohnung

Ortsgr. Gau

Mitglieds Nr.: 334017 Vor- und Zuname: Behling Richard

Eingetreten am 1. Okt. 1930 wiedereingetr. am

Ausgetreten am

Ausgeschlossen am

Gestorben am

Geburtszeit 27. 1. 06

Geburtsort Eberbrunn

Ledig, verheiratet, verwitw.

Stand oder Beruf Angestellter

Bemerkungen:

Wohnort B.-Friedrichsfelde

Wohnung Brunkstr. 32

Ortsgruppe Berlin

Gau Berlin

Wohnort

Wohnung

Ortsgruppe

Gau

Form 28

0854

Mitglieds Nr.: 165153 Vor- und Zuname: Böhling Robert

Eingetreten am 1. Nov. 1929
Ausgetreten am
Ausgeschlossen am
Gestorben am
Geburtszeit 27.5.99
Geburtsort Rosnow
Ledig, verheiratet, verwitw.
Stand oder Beruf Ldw.

wiedereingetr. am

Wohnort Rosnow
Wohnung
Ortsgruppe Köslin
Gau Pommern

Wohnort
Wohnung
Ortsgruppe
Gau

Bemerkungen:

Mitglieds Nr. 177975 2 Vor- und Zuname Böhling Robert

Geboren 13.11.99 Ort Behlkow
Beruf Ark. ~~Ledig~~, verheiratet, verw.
Eingetreten 1.4.33
Ausgetreten
Wiedereingetr.

Wohnung Behlkow,
Ortsgr. Behlkow **Gau** Pommern

Wohnung
Ortsgr. **Gau**

Wohnung
Ortsgr. **Gau**

Wohnung
Ortsgr. **Gau**

Wohnung
Ortsgr. **Gau**

Name: Behling Robert
Rb.Gek.

Geb.-Datum: 2.5.14. Geb.-Ort: Hannover

Mitgl.-Nr.: 8865538 Aufn.: 1. Jan. 1942

Aufnahme beantragt am: 5.12.41

Wiederaufn. beantragt am: ..... genehm.: .....

Austritt: .....

Gelöscht: .....

Ausschluß: .....

Aufgehoben: .....

Gestrichen wegen: .....

.....

.....

Zurückgenommen: .....

.....

.....

Abgang zur Wehrmacht: .....
Zugang von

Gestorben: .....

Bemerkungen: .....

10

Wohnung: D.-Buchholz Kufsteinerstr.

Ortsgr.: Duisburg Gau: Essen

Monatsmeldg. Gau: ..... Mt. ..... Bl. .....

Lt. RL./ ..... vom .....

Wohnung: .....

Ortsgr ..... Gau: .....

Monatsmeldg. Gau ..... Mt. ..... Bl. .....

Lt. RL./ ..... vom .....

Wohnung .....

Ortsgr.: ..... Gau: .....

Monatsmeldg Gau ..... Mt. ..... Bl. .....

Lt. RL./ ..... vom .....

Wohnung .....

Ortsgr.: ..... Gau: .....

Monatsmeldg. Gau: ..... Mt. ..... Bl. .....

Lt. RL./ ..... vom .....

Wohnung: .....

Ortsgr.: ..... Gau: .....

Name: Behling Robert
O
G.

Geb.-Datum: 7.10.23 Geb.-Ort:

Mitgl.-Nr.: 8581141 Aufn.: 1. Sept. 1941
28.4.41

Aufnahme beantragt am: .....

Wiederaufn. beantragt am: ..... genehm.: .....

Austritt: .....

Gelöscht: .....

Ausschluß: .....

Aufgehoben: .....

Gestrichen wegen: .....

.....

.....

Zurückgenommen: .....

.....

.....

Abgang zur Wehrmacht: .....
Zugang von

Gestorben: .....

Bemerkungen: .....

Wohnung: G. Luitpoldstr. 5

Ortsgr.: Gelsenkirchen Gau: Westfalen-Nord

Monatsmeldg. Gau: ..... Mt. ..... Bl. .....

Lt. RL./ ..... vom .....

Wohnung: .....

Ortsgr.: ..... Gau: .....

Monatsmeldg. Gau: ..... Mt. ..... Bl. .....

Lt. RL./ ..... vom .....

Wohnung: .....

Ortsgr.: ..... Gau: .....

Monatsmeldg. Gau: ..... Mt. ..... Bl. .....

Lt. RL./ ..... vom .....

Wohnung: .....

Ortsgr.: ..... Gau: .....

Name: B
Schneid
Geb.-Datum: 7
Nr.: .....
Aufnahme beantragt
Wiederaufn. beantrag
Austritt: .....
Gelöscht: .....
Ausschluß: .....
Aufgehoben: .....
Gestrichen wegen
.....
.....
Zurückgenommen
.....
.....
Abgang zur Wel
Zugang von
Gestorben: .....
Bemerkungen: .....

Mitglieds N

Geboren .....

Beruf .....

Eingetreten

Ausgetreten

Wiedereing

Wohnung .....

Ortsgr. .....

.....

Wohnung .....

Ortsgr. .....

.....

0056

Name: Behling Siegfried
Schneider Beruf: Geborene: Verehlichte:
Geb.-Datum: 9.3.16 Geb.-Ort: Jaasde
Nr.: 7531827 Aufn.: 1.5.40
Aufnahme beantragt am: 11.2.40
Wiederaufn. beantragt am: genehm.:
Austritt:
Gelöscht:
Ausschluß:
Aufgehoben:
Gestrichen wegen:

Zurückgenommen:

Abgang zur Wehrmacht:
Zugang von
Gestorben:
Bemerkungen:

Wohnung: D. Hauptstr. 1
Ortsgr.: Degow Gau: Pommern
Monatsmeldg. Gau: Mk. Pf.
Lt. Nr./ vom
Wohnung:
Ortsgr.: Gau:
Monatsmeldg. Gau: Mk. Pf.
Lt. Nr./ vom
Wohnung:
Ortsgr.: Gau:
Monatsmeldg. Gau: Mk. Pf.
Lt. Nr./ vom
Wohnung:
Ortsgr.: Gau:
Monatsmeldg. Gau: Mk. Pf.
Lt. Nr./ vom
Wohnung:
Ortsgr.: Gau:

Mitglieds Nr. 2031917 Vor- und Zuname Bolling Fyodor

Geboren 9 3 96 Ort Köstenitz
Beruf Arb. Ledig, verheiratet, verw.
Eingetreten 1.5 33
Ausgetreten
Wiedereingetr.

Wohnung B 16. a. d. Klosterwiese 19
Ortsgr. Breslau **Gau** Mittelschlesien Nieder

Wohnung
Ortsgr. **Gau**

Wohnung
Ortsgr. **Gau**

Wohnung
Ortsgr. **Gau**

Wohnung
Ortsgr. **Gau**

Wohnung
Ortsgr. **Gau**

Mitglieds Nr. 944455 Vor- und Zuname Behling Hrdr

Geboren 10.5.98. Ort Z.

Beruf Landw. Ledig, ~~verheiratet, verw.~~

Eingetreten 1. 2. 32

Ausgetreten

Wiedereingetr.

Wohnung Z.

Ortsgr. Zirnitzl Gau Pommern

Wohnung

Ortsgr. Gau

Wohnung

Ortsgr. Gau

Wohnung

Ortsgr. Gau

Name: Behling Ulrich

Schulamtsbewerb. Beruf: Geborene: Verehlichte:

Geb.-Datum 1.7.13. Geb.-Ort: Pedlin

Nr.: 4650325 Aufn.: 1. 5. 37

Aufnahme beantragt am: 14.6.37.

Wiederaufn. beantragt am: genehm.

Austritt:

Gelöscht:

Ausschluß:

Aufgehoben:

Gestrichen wegen:

Zurückgenommen:

Abgang zur Wehrmacht:
Zugang von

Gestorben:

Bemerkungen:

Wohnung: Z.

Ortsgr.: Zadtkow Gau: Pom.

Monatsmeldg. Gau: Pom. Mt. 7 38 70 Bl. (Z)

Lt. NL./ vom

Wohnung: Z.

Ortsgr.: Lenzen Gau: Pom.

Monatsmeldg. Gau: Pomm Mt. 1/41 Bl. 53

Lt. NL./ vom

Wohnung: Glotzin

Ortsgr.: Kreutzig (Z) Gau: Pommern

Monatsmeldg. Gau: Mt. Bl.

Lt. NL./ vom

Wohnung:

Ortsgr.: Gau:

Monatsmeldg. Gau: Mt. Bl.

Lt. NL./ vom

Wohnung:

Ortsgr.: Gau:

Name: Bel

Geb.-Datum 2

Nr.: 77

Aufnahme beantra

Wiederaufn. beantr

Austritt:

Gelöscht:

Ausschluß:

Aufgehoben:

Gestrichen weg

Zurückgenomm

Abgang zur
Zugang von

Gestorben:

Bemerkungen

Name:

Geb.-Datum:

Mitgl.-Nr.:

Aufnahme bea

Wiederaufn. be

Austritt:

Gelöscht:

Ausschluß:

Aufgehoben:

Gestrichen weg

Zurückgenomm

Abgang zur W
Zugang von

Gestorben:

Bemerkungen:

0858

Name: Behling Ursula

Ø Beruf: Geborene: Verehlichte:

Geb.-Datum 23.6.22 Geb.-Ort: Hagen-Haspe

Nr.: 7717632 Aufn.: 1.9.40

Aufnahme beantragt am: 5.4.40

Wiederaufn. beantragt am: genehm.:

Austritt:

Gelöscht:

Ausschluß:

Aufgehoben:

Gestrichen wegen:

Zurückgenommen:

Abgang zur Wehrmacht:
Zugang von

Gestorben:

Bemerkungen:

Wohnung: H.-H. Schützenstr.42

Ortsgr.: Hagen-Haspe Gau: Westf. Süd

Monatsmeldg. Gau: Westfalen-Süd Mt. 6 41 Bl. 34 (Z)

Lt. RL./ vom

Wohnung: Gst. Oberlandesbank

Ortsgr.: Essen Gau:

Monatsmeldg. Gau: Mt. Bl.

Lt. RL./ vom

Wohnung:

Ortsgr.: Gau:

Monatsmeldg. Gau: Niederschlesien Mt. 1 2 Bl. 66 (Z)

Lt. RL./ vom

Wohnung: R. b. Grossen

Ortsgr.: Radach Gau:

Monatsmeldg. Gau: Mt. Bl.

Lt. RL./ vom

Wohnung:

Ortsgr.: Gau:

Name: Behling Ursula

Büroangest.

Geb.-Datum: 25.10.22 Geb.-Ort: N.

Mitgl.-Nr.: 8607623 Aufn.: 1. Sept. 1941

Aufnahme beantragt am: 5.2.41

Wiederaufn. beantragt am: genehm.:

Austritt:

Gelöscht:

Ausschluß:

Aufgehoben:

Gestrichen wegen:

Zurückgenommen:

Abgang zur Wehrmacht:
Zugang von

Gestorben:

Bemerkungen:

Wohnung: N. Lohmühlenstr. 16

Ortsgr.: Neustettin Gau: Pommern

Monatsmeldg. Gau: Mt. Bl.

Lt. RL./ vom

Wohnung:

Ortsgr.: Gau:

Monatsmeldg. Gau Mt. Bl.

Lt. RL./ vom

Wohnung:

Ortsgr.: Gau:

Monatsmeldg. Gau: Mt. Bl.

Lt. RL./ vom

Wohnung:

Ortsgr.: Gau:

Monatsmeldg. Gau Mt. Bl.

Lt. RL./ vom

Wohnung:

Ortsgr.: Gau:

42

Name: Beh

Geb.-Dat.: 24.

Nr.: 98

Aufnahme beantragt am

Wiederaufn. beantragt am

Austritt:

Gelöscht:

Ausschluß:

Aufgehoben:

Gestrichen wegen:

Zurückgenommen

Abgang zur Wehrm

Zugang von

Gestorben:

Bemerkungen:

Name: Behling Ursula

Geb.-Dat.: 24.1.26 Geb.-Ort: M.

Nr.: 9876862 Aufn.: 20. April 1944
24..44

Aufnahme beantragt am:

Wiederaufn. beantragt am: genehm.:

Austritt:

Gelöscht:

Ausschluß:

Aufgehoben:

Gestrichen wegen:

Zurückgenommen:

Abgang zur Wehrmacht:

Zugang von

Gestorben:

Bemerkungen:

Wohnung: M. Karlstr. 14

Ortsgr.: Merseburg Gau: Halle-Merseburg

Monatsmeldg. Gau Mt. Bl.

Lt. RL. / vom

Wohnung:

Ortsgr.: Gau:

Monatsmeldg. Gau: Mt. Bl.

Lt. RL. / vom

Wohnung:

Ortsgr.: Gau:

Monatsmeldg. Gau: Mt. Bl.

Lt. RL. / vom

Wohnung:

Ortsgr.: Gau:

Monatsmeldg. Gau: Mt. Bl.

Lt. RL. / Vom

Wohnung:

Ortsgr.: Gau:

Name: Behling Walter

Geborene:
Verehlichte: Wehrmachtsangest.

Geb.-Datum: 27.1.99. Geb.-Ort: Roßnow

Mitgl.-Nr.: 8275331 Aufnk: April 1940

Aufnahme beantragt am: 2.1.40.

Wiederaufn. beantragt am: genehm.:

Austritt:

Gelöscht:

Ausschluß:

Aufgehoben:

Gestrichen wegen:

Zurückgenommen:

Abgang zur Wehrmacht:
Zugang von

Gestorben:

Bemerkungen:

Wohnung: R. Mühlenstr. Pommern

Ortsgr.: Rogzow Gau:

Monatsmeldg. Gau: Mt. Bl.

Lt. RL./ vom

Wohnung:

Ortsgr.: Gau:

Monatsmeldg. Gau: Mt. B.

Lt. RL./ vom

Wohnung:

Ortsgr.: Gau:

Monatsmeldg. Gau: Mt. Bl.

Lt. RL./ vom

Wohnung:

Ortsgr.: Gau:

Monatsmeldg. Gau: Mt. Bl.

Lt. RL./ vom

Wohnung:

Ortsgr.: Gau:

Mitglieds Nr.: 253060 Vor- und Zuname: Behling Walter

Eingetreten am 1. Juni 1930

Ausgetreten am

Ausgeschlossen am

Gestorben am

Geburtszeit 23. 1. 05

Geburtsort Mittenwalde

Ledig, verheiratet, verwitw.

Stand oder Beruf Bankbeamter

wiedereingetr. am

Wohnort M. / Fellow.

Wohnung Bahnhofstr. 24

Ortsgruppe Mittenwalde

Gau Brandenb.

Wohnort

Wohnung

Ortsgruppe

Gau

Bemerkungen:

0062

Name: Behling Walter

Geborene:
Verehlichte:

Geb.-Datum: 25.12.08 Geb.-Ort: Leipzig

Mitgl.-Nr.: 7041343 Aufnahme: 1. NOV. 1938

Aufnahme beantragt am: 28.11.38.

Wiederaufn. beantragt am: ..... genehm.: .....

Austritt: .....

Gelöscht: .....

Ausschluß: .....

Aufgehoben: .....

Gestrichen wegen: .....

.....

.....

Zurückgenommen: .....

.....

.....

Abgang zur Wehrmacht: .....
Zugang von .....

Gestorben: .....

Bemerkungen: .....

Wohnung: Ratka Post Rabenstein

Ortsgr.: Raun Gau: Sachsen

Monatsmeldg. Gau: Sa. Mt. 4.40 Bl. 153

Lt. RL./ ..... vom (Z)

Wohnung: Ratka / Kr. Luditz

Ortsgr.: Rabenstein Gau: Sud Ld

Monatsmeldg. Gau: Sudetenland Mt. 11.40 Bl. 185

Lt. RL./ ..... vom (Z)

Wohnung: L. N 22 Nordau f. Sachsen

Ortsgr.: Leipzig Gau: .....

Monatsmeldg. Gau: ..... Mt. Bl.

Lt. RL./ ..... vom

Wohnung: .....

Ortsgr.: ..... Gau: .....

Monatsmeldg. Gau: ..... Mt. Bl.

Lt. RL./ ..... vom

Wohnung: .....

Ortsgr.: ..... Gau: .....

Monatsmeldg. Gau: ..... Mt. Bl.

Lt. RL./ ..... vom

Wohnung: [illegible]

Ortsgr.: ..... Gau: .....

Name: Behling Walter

Beruf: Arbeiter Geborene:
Verehlichte:

Geb.-Datum: 24.12.09 Geb.-Ort: Karlshöhe

Nr.: 5434943 Aufn.: 1. 5. 37

Aufnahme beantragt am: 25.7.37

Wiederaufn. beantragt am: ..... genehm.: .....

Austritt: .....

Gelöscht: .....

Ausschluß: .....

Aufgehoben: .....

Gestrichen wegen: .....

.....

.....

Zurückgenommen: .....

.....

.....

Abgang zur Wehrmacht: .....
Zugang von .....

Gestorben: .....

Bemerkungen: .....

Wohnung: Alt-Valm

Ortsgr.: Alt-Valm Gau: Pom.

Monatsmeldg. Gau: ..... Mt. Bl.

Lt. RL./ ..... vom

Wohnung: .....

Ortsgr.: ..... Gau: .....

Monatsmeldg. Gau: ..... Mt. Bl.

Lt. RL./ ..... vom

Wohnung: .....

Ortsgr.: ..... Gau: .....

Monatsmeldg. Gau: ..... Mt. Bl.

Lt. RL./ ..... vom

Wohnung: [illegible]

Ortsgr.: ..... Gau: .....

Mitglieds Nr. 4105209 Zu- und Vorname Behling Walter

Geboren 23.2.11 Ort Köslin

Beruf Kfm. Ledig, verheiratet, verw.

Eingetreten 1. 5. 37

Ausgetreten

Wiedereingetr.

Wohnung H. Yorckstr. 1c

Ortsgr. Lichterfelde Gau Pommern

Pom. 638/74 v. Pol. m. Z

Wohnung P. Feldstr. 1,

Ortsgr. Pölitz Gau Pommern

Pasing 2/41/82

Wohnung H. OL Vor Z

Ortsgr. Kreuzberg Gau Schlesien

Wohnung

Ortsgr. Gau

Wohnung

Ortsgr. Gau

Wohnung

Ortsgr. Gau

Mitglieds Nr. 516591 Vor- und Zuname Behling Walter

Geboren 7.4.12 Ort Lenzen

Beruf Kfm. Ledig, verheiratet, verw.

1. April 31

Eingetreten

Ausgetreten

Wiedereingetr.

Wohnung L.

Ortsgr. Lenzen Gau Pommern

Wohnung

Ortsgr. Gau

Wohnung

Ortsgr. Gau

Wohnung

Ortsgr. Gau

Wohnung

Ortsgr. Gau

Wohnung

Ortsgr. Gau

0164

Mitglieds Nr. 2263649 Vor- und Zuname Behling Walter

Geboren 26.4.12 Ort Gr. Tychow

Beruf Gärtner. Ledig, verheiratet, ~~verw.~~

Eingetreten 1.5.33

Ausgetreten

Wiedereingetr.

Wohnung ~~Mühlenstr. Marienhöhe~~

Ortsgr. ~~Rübenkamp~~ Gau Pommern

Pommern 8/37/39

Wohnung Lünow a. d. Ihna

Ortsgr. Leefeld Saatz Gau Pommern

Wohnung

Ortsgr. Gau

Wohnung

Ortsgr. Gau

Wohnung

Ortsgr. Gau

Mitglieds Nr 1643257 Vor- und Zuname Lessing Walter

Geboren 8.8.13 Ort Berlin

Beruf Landw. Ledig, verheiratet, verw.

Eingetreten 1.4.33

Ausgetreten

Wiedereingetr.

Wohnung Lagow

Ortsgr. Flatzkow Gau Ostmark

lt. Rev Li Kurm. 31.1.36 ~~7.~~

Wohnung 6. lt Bif Kurm, 19.10/38

Ortsgr. Eisenbrück Gau ~~Pommern~~

Wohnung

Ortsgr. Gau

Wohnung

Ortsgr. Gau

Name: Be

Geb.-Dat.: 17.12

Nr.: 9436

Aufnahme beantragt am

Wiederaufn. beantragt am

Austritt:

Gelöscht:

Ausschluß:

Aufgehoben:

Gestrichen wegen:

Zurückgenommen

Abgang zur Wehr

Zugang von

Gestorben:

Bemerkungen:

0066

Name: Behling Walter
Schmiedlehrl.

Geb.-Dat.: 17.12.25 Geb.-Ort: Seeger

Nr.: 9136107 Aufn.: 20. April 1943

Aufnahme beantragt am: 1.1.43

Wiederaufn. beantragt am: ..... genehm.: .....

Austritt: .....

Gelöscht: .....

Ausschluß: .....

Aufgehoben: .....

Gestrichen wegen: .....

.....

.....

Zurückgenommen: .....

.....

.....

Abgang zur Wehrmacht: .....

Zugang von .....

Gestorben: .....

Bemerkungen: .....

Wohnung: [illegible]

Ortsgr.: Seeger Gau: Pommern

Monatsmeldg. Gau: ..... Mk. ..... Bl. .....

I.t. RL / ..... vom .....

Wohnung: .....

Ortsgr.: ..... Gau: .....

Monatsmeldg. Gau: ..... Mk. ..... Bl. .....

I.t. RL / ..... vom .....

Wohnung: .....

Ortsgr.: ..... Gau: .....

Monatsmeldg. Gau: ..... Mk. ..... Bl. .....

I.t. RL / ..... vom .....

Wohnung: .....

Ortsgr.: ..... Gau: .....

Monatsmeldg. Gau: ..... Mk. ..... Bl. .....

I.t. RL / ..... vom .....

Wohnung: .....

Ortsgr.: ..... Gau: .....

Be

Name: .....

23.9

Geb.-Dat.: .....

Nr.: 9597

Aufnahme beantragt am

Wiederaufn. beantragt a

Austritt: .....

Gelöscht: .....

Ausschluß: .....

Aufgehoben: .....

Gestrichen wegen

.....

.....

Zurückgenommen

.....

.....

Abgang zur Wehr

Zugang von

Gestorben: .....

Bemerkungen: ...

0068

Name: Behling Werner

Geb.-Dat.: 23.9.25 Geb.-Ort: Rewahl

Nr.: 9597425 Aufn.: 20. April 1943
20.4.43

Aufnahme beantragt am:

Wiederaufn. beantragt am: genehm.:

Austritt:

Gelöscht:

Ausschluß:

Aufgehoben:

Gestrichen wegen:

Zurückgenommen:

Abgang zur Wehrmacht:

Zugang von

Gestorben:

Bemerkungen:

Wohnung: K. Wernerstr.11

Ortsgr.: Kolberg Gau: Pommern

Monatsmeldg. Gau: Mt. Bl.

Lt. BL. / vom

Wohnung:

Ortsgr.: Gau:

Monatsmeldg. Gau: Mt. Bl.

Lt. BL. / vom

Wohnung:

Ortsgr.: Gau:

Monatsmeldg. Gau: Mt. Bl.

Lt. BL. / vom

Wohnung:

Ortsgr.: Gau:

Monatsmeldg. Gau: Mt. Bl.

Lt. BL / vom

Wohnung:

Ortsgr.: Gau:

Mitglieds Nr. 1666137 Vor- und Zuname Behling Wilhelm

Geboren 1. 6. 20 Ort Ko.

Beruf Kaufm. Ledig, verheiratet, verw.

Eingetreten 1.4. 33

Ausgetreten

Wiedereingetr.

Wohnung [illegible]

Ortsgr. [illegible] Gau Brandenburg

Wohnung

Ortsgr. Gau

Wohnung

Ortsgr. Gau

Wohnung

Ortsgr. Gau

Wohnung

Ortsgr. Gau

Name: Behling Wilhelm

Beamter Beruf: Geborene: Verehlichte:

Geb.-Datum: 19. 8. 86. Geb.-Ort: Radeburg

Nr.: 5111718 Aufn.: 1. 5. 37

Aufnahme beantragt am: 27. 10. 37

Wiederaufn. beantragt am: genehm.:

Austritt:

Gelöscht:

Ausschluß:

Aufgehoben:

Gestrichen wegen:

Zurückgenommen:

Abgang zur Wehrmacht:
Zugang von

Gestorben:

Bemerkungen:

Wohnung: H. Poppenbüttel Bücken 4

Ortsgr.: Lauburg Gau: Hansburg

Monatsmeldg. Gau: Mk. Pf.

Lt. NL./ vom

Wohnung:

Ortsgr.: Gau:

Monatsmeldg. Gau: Mk. Pf.

Lt. NL./ vom

Wohnung:

Ortsgr.: Gau:

Monatsmeldg. Gau: Mk. Pf.

Lt. NL./ vom

Wohnung:

Ortsgr.: Gau:

Name: B

Bauer

Geb.-Datum: 2

Nr.:

Aufnahme beantragt

Wiederaufn. beantra

Austritt:

Gelöscht:

Ausschluß:

Aufgehoben:

Gestrichen wege

Zurückgenomme

Abgang zur W
Zugang von

Gestorben:

Bemerkungen:

Mitglieds N

Geboren 1

Beruf

Eingetreten

Ausgetreten

Wiedereing

Wohnung

Ortsgr.

Wohnung

Ortsgr.

Name: Behling Wilhelm

Beruf: Bauer Geborene: Verehlichte:

Geb.-Datum: 29.5.82 Geb.-Ort: O.

Nr.: 5914797 Aufn.: 1. 5. 37

Aufnahme beantragt am: 28.8.37

Wiederaufn. beantragt am: genehm.

Austritt:

Gelöscht:

Ausschluß:

Aufgehoben:

Gestrichen wegen:

Zurückgenommen:

Abgang zur Wehrmacht:
Zugang von

Gestorben:

Bemerkungen:

Wohnung: Obermvöhren 1 Westf.N

Ortsgr.: Habichhorst Gau:

Monatsmeldg. Gau: Mk. Pf.

Lt. NL./ vom

Wohnung:

Ortsgr.: Gau:

Monatsmeldg. Gau: Mk. Pf.

Lt. NL./ vom

Wohnung:

Ortsgr.: Gau:

Monatsmeldg. Gau: Mk. Pf.

Lt. NL./ vom

Wohnung:

Ortsgr.: Gau:

Monatsmeldg. Gau: Mk. Pf.

Lt. NL./ vom

Wohnung:

Ortsgr.: Gau:

Mitglieds Nr. ~~703432~~ Vor- und Zuname Behling Wilhelm

Geboren 19. 9. 86. Ort Günthausen

Beruf ohne Ledig, verheiratet, ~~verw.~~

Eingetreten 1. 12. 31

Ausgetreten

Wiedereingetr.

Wohnung

Ortsgr. **Gau**

Wohnung Steinau

Ortsgr. ~~Neuenbeide~~ **Gau** Ostmark

E. No. Kurm. 12.35/119

Wohnung Steinau a.d. Brf Kurm 19 10 [illegible]

Ortsgr. Rügenwalderhof **Gau** Pommern Kurmarke

Wohnung

Ortsgr. **Gau**

Wohnung

Ortsgr. **Gau**

Wohnung

Ortsgr. **Gau**

Wohnung

Ortsgr. **Gau**

Name: Behling Wilhelm

Beruf: Steuersekr. Geborene: 6.5.93 Verehlichte: Gieskow

Geb.-Datum: Geb.-Ort:

Nr.: 5233594 Aufn.: 1. 5. 37

Aufnahme beantragt am: 29.5.37

Wiederaufn. beantragt am: genehm.:

Austritt:

Gelöscht:

Ausschluß:

Aufgehoben:

Gestrichen wegen:

Zurückgenommen:

Abgang zur Wehrmacht:
Zugang von

Gestorben:

Bemerkungen:

Wohnung: Schl., Winterfeldstr.1o

Ortsgr.: Schlawe Gau: Pom.

Monatsmeldg. Gau: Mk. Pf.

Lt. RL./ vom

Wohnung:

Ortsgr.: Gau:

Monatsmeldg. Gau: Mk. Pf.

Lt. RL./ vom

Wohnung:

Ortsgr.: Gau:

Monatsmeldg. Gau: Mk. Pf.

Lt. RL./ vom

Wohnung:

Ortsgr.: Gau:

Name: Behling Wilhelm

Beruf: Vgl. Ing. Geborene: 2.4.91 Verehlichte: Geb.-Ort: Haspe

Nr.: 5505675 Aufn.: 1. Jan. 1938

Aufnahme beantragt am: 1.7.37

Wiederaufn. beantragt am: genehm.:

Austritt:

Gelöscht:

Ausschluß:

Aufgehoben:

Gestrichen wegen:

Zurückgenommen:

Abgang zur Wehrmacht:
Zugang von

Gestorben:

Bemerkungen:

Wohnung: Farde, Kopmoro 9

Ortsgr.: Dänemark Gau: Ausland

Monatsmeldg. Gau: Mk. Pf.

Lt. RL./ vom

Wohnung:

Ortsgr.: Gau:

Monatsmeldg. Gau: Mk. Pf.

Lt. RL./ vom

Wohnung:

Ortsgr.: Gau:

Monatsmeldg. Gau: Mk. Pf.

Lt. RL./ vom

Wohnung:

Ortsgr.: Gau:

Mitglieds N

Geboren

Beruf

Eingetreten

Ausgetrete

Wiedereing

Wohnung

Ortsgr.

Wohnung

Ortsgr.

Name:

Geb.-Datum

Mitgl.-Nr

Aufnahme b

Wiederaufn.

Austritt:

Gelöscht:

Ausschluß:

Aufgehoben:

Gestrichen v

Zurückgenom

Abgang zur

Zugang von

Gestorben:

Bemerkunge

0172

Mitglieds Nr. 4105923 Zu- und Vorname Behling Wilhelm

Geboren 3. 2. 95 Ort Greifswalde

Beruf Lehrer a. D. Ledig, verheiratet, verw. I. 5. 37

Eingetreten

Ausgetreten

Wiedereingetr.

Wohnung 4. Barnekowstr 5

Ortsgr. Augustwalde **Gau** Pommern

Wohnung

Ortsgr. **Gau**

Wohnung

Ortsgr. **Gau**

Wohnung

Ortsgr. **Gau**

Wohnung

Ortsgr. **Gau**

Wohnung

Ortsgr. **Gau**

Name: Behling Wilhelm

Geborene: Ackergehilfe
Verehlichte:

Geb.-Datum: 9.10.96 Geb.-Ort: R.

Mitgl.-Nr.: 8240657 **Aufn.:** 1. JULI 1941

Aufnahme beantragt am: 10.4.41

Wiederaufn. beantragt am: genehm.:

Austritt:

Gelöscht:

Ausschluß:

Aufgehoben:

Gestrichen wegen:

Zurückgenommen:

Abgang zur Wehrmacht:
Zugang von

Gestorben:

Bemerkungen:

Wohnung: R. Laakestr. 1 Düsseldorf

Ortsgr.: Radevormwald Gau:

Monatsmeldg. Gau: Mt. Bl.
Lt. RL./ vom

Wohnung:

Ortsgr.: Gau:

Monatsmeldg. Gau: Mt. Bl.
Lt. RL./ vom

Wohnung:

Ortsgr.: Gau:

Monatsmeldg. Gau: Mt. Bl.
Lt. RL./ vom

Wohnung:

Ortsgr.: Gau:

Monatsmeldg. Gau: Mt. Bl.
Lt. RL./ vom

Wohnung:

Ortsgr.: Gau:

Mitglieds Nr. 639024 Vor- und Zuname Böhling Wilhelm

Geboren 15.3.97 Ort Kibbarow

Beruf Arb Ledig, verheiratet, ~~verw.~~

Eingetreten

Ausgetreten

Wiedereingetr.

Wohnung Somerensdorf, Post Stettin

Ortsgr. Stettin Gau

Wohnung

Ortsgr. Gau

Wohnung

Ortsgr. Gau

Wohnung

Ortsgr. Gau

Wohnung

Ortsgr. Gau

Mitglieds Nr. 418999 Vor- und Zuname Böhling Wilhelm

Geboren 15.6.97 Ort Kurzow

Beruf Maschinenschlosser Ledig, verheiratet, ~~verw.~~

Eingetreten 1. Dez. 30

Ausgetreten

Wiedereingetr.

Wohnung

Ortsgr. Gau

Wohnung

Ortsgr. Gau

Wohnung Eichenwalde

Ortsgr. Naugard Gau Pommern

Wohnung

Ortsgr. Gau

Wohnung

Ortsgr. Gau

Mitglieds Nr. 2955975 Vor- und Zuname Behling Wilhelm

Geboren 30.4.99 Ort H.

Beruf Fischereiarb. Ledig, verheiratet, verw.

Eingetreten 1.5.33

Ausgetreten

Wiedereingetr.

Wohnung H. Sütel - 59

Ortsgr. Hannover **Gau** Südhann.-Westf.

Wohnung

Ortsgr. **Gau**

Wohnung

Ortsgr. **Gau**

Wohnung

Ortsgr. **Gau**

Wohnung

Ortsgr. **Gau**

Wohnung

Ortsgr. **Gau**

Wohnung

Ortsgr. **Gau**

Mitglieds Nr. 4112052 Zu- und Vorname Behling Wilhelm

Geboren 2.7.03. Ort Verden

Beruf Schmied Ledig, verheiratet, verw.

Eingetreten 1.5.37

Ausgetreten

Wiedereingetr.

Wohnung Bremen Hemmstr. 1

Ortsgr. Bremen **Gau** Weser - Ems

Wohnung

Ortsgr. **Gau**

Wohnung

Ortsgr. **Gau**

Wohnung

Ortsgr. **Gau**

Wohnung

Ortsgr. **Gau**

Name: Hdl.Ge

Geb.-Datum:

Nr.: 748

Aufnahme beantr

Wiederaufn. beant

Austritt:

Gelöscht:

Ausschluß:

Aufgehoben:

Gestrichen weg

Zurückgenomm

Abgang zur
Zugang von

Gestorben:

Bemerkungen

Mitglieds Nr.

Geboren 30

Beruf Schl

Eingetreten

Ausgetreten

Wiedereingetr.

Wohnung Fra

Ortsgr. Ge

Wohnung

Ortsgr.

0076

Name: Behling Wilhelm

Hdl.Geh. Beruf: Geborene: Verehlichte:

Geb.-Datum: 16.1.21 Geb.-Ort: Niedernholz

Nr.: 7483195 Aufn.: 1.2.40

Aufnahme beantragt am: 4.8.39

Wiederaufn. beantragt am: genehm.:

Austritt:

Gelöscht:

Ausschluß:

Aufgehoben:

Gestrichen wegen:

Zurückgenommen:

Abgang zur Wehrmacht:
Zugang von

Gestorben:

Bemerkungen:

Wohnung: .t. Tiefental 286

Ortsgr.: Steinhude Gau: Westf.Nord

Monatsmeldg. Gau: Mk. Pf.

Lt. RL./ vom

Wohnung:

Ortsgr.: Gau:

Monatsmeldg. Gau: Mk. Pf.

Lt. RL./ vom

Wohnung:

Ortsgr.: Gau:

Monatsmeldg. Gau: Mk. Pf.

Lt. RL./ vom

Wohnung:

Ortsgr.: Gau:

Monatsmeldg. Gau: Mk. Pf.

Lt. RL./ vom

Wohnung:

Ortsgr.: Gau:

Mitglieds Nr. 3780597 Vor- und Zuname Behling Wilhelm

Geboren 30.8.12 Ort Stettin

Beruf Maler Ledig, verheiratet, verw.

Eingetreten 1. 3. 37

Ausgetreten

Wiedereingetr.

Wohnung Frauendorf, Am Birkenweg 9

Ortsgr. Stettin Gau Pommern

Wohnung

Ortsgr. Gau

Wohnung

Ortsgr. Gau

Wohnung

Ortsgr. Gau

Wohnung

Ortsgr. Gau

Wohnung

Ortsgr. Gau

Wohnung

Ortsgr. Gau

Nord

Name: Behl

Geb.-Dat.: 19.4.

Nr.: 9793

Aufnahme beantragt am:

Wiederaufn. beantragt am

Austritt:

Gelöscht:

Ausschluß:

Aufgehoben:

Gestrichen wegen:

Zurückgenommen:

Abgang zur Wehrm
Zugang von

Gestorben:

Bemerkungen:

Name: Behling Wilhelm
Schlosser

Geb.-Dat.: 19.4.27 Geb.-Ort: [illegible]

Nr.: 9793725 Aufn.: 20. April 1944

Aufnahme beantragt am: 25.2.44

Wiederaufn. beantragt am: ..... genehm.: .....

Austritt: .....

Gelöscht: .....

Ausschluß: .....

Aufgehoben: .....

Gestrichen wegen: .....

.....

.....

Zurückgenommen: .....

.....

.....

Abgang zur Wehrmacht: .....

Zugang von .....

Gestorben: .....

Bemerkungen: .....

Wohnung: St. Habichhorsterstr. 6

Ortsgr.: Stadthagen Gau: [illegible]

Monatsmeldg Gau ..... Mt..... Bl.....

Lt. RL. / ..... vom .....

Wohnung: .....

Ortsgr.: ..... Gau: .....

Monatsmeldg Gau. ..... Mt..... Bl.....

Lt RL. / ..... vom .....

Wohnung: .....

Ortsgr.: ..... Gau: .....

Monatsmeldg. Gau. ..... Mt..... Bl.....

Lt RL. / ..... vom .....

Wohnung: .....

Ortsgr.: ..... Gau: .....

Monatsmeldg. Gau ..... Mt..... Bl.....

Lt. RL. / ..... vom .....

Wohnung: .....

Ortsgr.: ..... Gau: .....

Name: Bohling Willi

Beruf: Geborene: Verehlichte:

Geb.-Datum: 22.8.82 Geb.-Ort: M.

Nr.: 5569335 Aufn.: 5. 37

Aufnahme beantragt am: 16. Dez. 1937

Wiederaufn. beantragt am: ..... genehm.: .....

Austritt:

Gelöscht:

Ausschluß:

Aufgehoben:

Gestrichen wegen:

Zurückgenommen:

Abgang zur Wehrmacht:
Zugang von

Gestorben:

Bemerkungen:

Wohnung: M. Leinburg 56

Ortsgr.: Magdeburg Gau: Magdb.-Anh.

Monatsmeldg. Gau: Mk. Pf.

Lt. RL./ vom

Wohnung:

Ortsgr.: Gau:

Monatsmeldg. Gau: Mk. Pf.

Lt. RL./ vom

Wohnung:

Ortsgr.: Gau:

Monatsmeldg. Gau: Mk. Pf.

Lt. RL./ vom

Wohnung:

Ortsgr.: Gau:

Monatsmeldg. Gau: Mk. Pf.

Lt. RL./ vom

Wohnung:

Ortsgr.: Gau:

Name: Behling Willi

Fleischerm. Beruf: Geborene: Verehlichte:

Geb.-Datum: 24.12.97 Geb.-Ort: B.

Nr.: 7468003 Aufn.: 24.9.39 1.7.40

Aufnahme beantragt am:

Wiederaufn. beantragt am: ..... genehm.: .....

Austritt:

Gelöscht:

Ausschluß:

Aufgehoben:

Gestrichen wegen:

Zurückgenommen:

Abgang zur Wehrmacht:
Zugang von

Gestorben:

Bemerkungen:

Wohnung: M. Heidmannstr. 1

Ortsgr.: Remscheid Gau: Rheinland

Monatsmeldg. Gau: Mk. Pf.

Lt. RL./ vom

Wohnung:

Ortsgr.: Gau:

Monatsmeldg. Gau: Mk. Pf.

Lt. RL./ vom

Wohnung:

Ortsgr.: Gau:

Monatsmeldg. Gau: Mk. Pf.

Lt. RL./ vom

Wohnung:

Ortsgr.: Gau:

Monatsmeldg. Gau: Mk. Pf.

Lt. RL./ vom

Wohnung:

Ortsgr.: Gau:

Mitglieds Nr. 51

Geboren

Beruf

Eingetreten

Ausgetreten

Wiedereingetr

Wohnung

24.9.32

Ortsgr.

Mitglieds

Geboren

Beruf

Eingetreten

Ausgetreten

Wiedereing

Wohnung

Ortsgr.

Wohnung

Ortsgr.

Mitglieds Nr. 516630 Vor- und Zuname Behling Willi

Geboren 6.5.11 Ort Witzow

Beruf Hallenmstr. Ledig, verheiratet, verw.

Eingetreten 1.April 31

Ausgetreten

Wiedereingetr.

Wohnung Witzow

Ortsgr. 24.9.32 a.mob. Belgard Gau Pommern

Wohnung B. Liste 14

Ortsgr. Belgard Gau Pommern

Wohnung

Ortsgr. Gau

Wohnung

Ortsgr. Gau

Wohnung

Ortsgr. Gau

Wohnung

Ortsgr. Gau

Mitglieds Nr. 3032698 Vor- und Zuname Behling Willi

Geboren 27. V. 14 Ort H.

Beruf Verw. Ogf. Ledig, verheiratet, verw.

15. 35

Eingetreten

Ausgetreten

Wiedereingetr. R.A. zur Uktmlg 5/35 H

Wohnung H. 26 Marsch str. 46

Ortsgr. HAMBURG Gau HAMBURG

Wohnung

Ortsgr. Gau

Wohnung

Ortsgr. Gau

Wohnung

Ortsgr. Gau

Wohnung

Ortsgr. Gau

Name: Behling Willy
Hallunkes. Beruf: Geborene: Verehlichte:
Geb.-Datum: 24. 1. 82 Geb.-Ort: Hamburg
Nr.: 4414750 Aufn.: 1.5.37
Aufnahme beantragt am: 12. 6. 37
Wiederaufn. beantragt am: genehm.:
Austritt:
Gelöscht:
Ausschluß:
Aufgehoben:
Gestrichen wegen:
Zurückgenommen:
Abgang zur Wehrmacht:
Zugang von
Gestorben:
Bemerkungen:

Wohnung: L. Lindenburgstr. 80
Ortsgr. Langenbielau-Reichenbach Gau: Schlesien
Monatsmeldg. Gau: Schlesien Mt. 1/38 Bl. 55
Lt. RL./ vom Z
Wohnung: O. Lüdwigstr. 29 Ober
Ortsgr.: Oppeln Gau: Schlesien
Monatsmeldg. Gau: Mt. Bl.
Lt. RL./ vom
Wohnung:
Ortsgr.: Gau:
Monatsmeldg. Gau: Mt. Bl.
Lt. RL./ vom
Wohnung:
Ortsgr.: Gau:
Monatsmeldg. Gau: Mt. Bl.
Lt. RL./ vom
Wohnung:
Ortsgr.: Gau:

Name: Behling Willi
Arb.
Geb.-Datum: 12.12.22 Geb.-Ort: B.
Mitgl.-Nr.: 8695659 Aufn.: 1. Sept. 1941
Aufnahme beantragt am: 25.6.41
Wiederaufn. beantragt am: genehm.:
Austritt:
Gelöscht:
Ausschluß:
Aufgehoben:
Gestrichen wegen:
Zurückgenommen:
Abgang zur Wehrmacht
Zugang von
Gestorben:
Bemerkungen:

Wohnung: Varnin
Ortsgr.: Pyritzig Gau: Pommern
Monatsmeldg. Gau: Mt. Bl.
Lt. RL./ vom
Wohnung:
Ortsgr.: Gau:
Monatsmeldg. Gau Mt. Bl.
Lt. RL./ vom
Wohnung:
Ortsgr.: Gau:
Monatsmeldg. Gau: Mt. Bl.
Lt. RL./ vom
Wohnung:
Ortsgr.: Gau:
Monatsmeldg. Gau: Mt. Bl.
Lt. RL./ vom
Wohnung:
Ortsgr.: Gau:

Mitglieds Nr.
Geboren
Beruf
Eingetreten
Ausgetreten
Wiedereingetr
Wohnung
Ortsgr.
Name:
Musik.
Geb.-Datum:
Nr.:
Aufnahme beantr
Wiederaufn. beantr
Austritt:
Gelöscht:
Ausschluß:
Aufgehoben:
Gestrichen wege
Zurückgenomme
Abgang zur W
Zugang von
Gestorben:
Bemerkungen:

0182

Mitglieds Nr. 696832 Vor- und Zuname Behling Willy

Geboren 7.4.01 Ort Baldekow

Beruf Landw. Ledig, verheiratet, verw.

Eingetreten 1. OKT. 1931 1.11.31

Ausgetreten

Wiedereingetr.

Wohnung Baldekow

Ortsgr. Kolberg Gau Pommern

M. Pom. Abw. Nr. 1335 Gefr.

Wohnung L.

Ortsgr. Sinötzel Gau Pommern

St. Po. Juni 37

Wohnung B.

Ortsgr. Bütow Gau Pommern

Rev. Gl. Pommern 31.XII.35

Wohnung Waldkow

Ortsgr. Sinötzel Gau Pommern

Wohnung

Ortsgr. Gau

Wohnung

Ortsgr. Gau

Name: Behling Willy

Musik. Beruf: Geborene:

Geb.-Datum: 19.7.05 Verehlichte: Hudemühlen

Geb.-Ort:

Nr.: 5520700 Aufn.: 1. 5. 37

Aufnahme beantragt am: 4.8.37

Wiederaufn. beantragt am: genehm.:

Austritt:

Gelöscht:

Ausschluß:

Aufgehoben:

Gestrichen wegen:

Zurückgenommen:

Abgang zur Wehrmacht:

Zugang von

Gestorben:

Bemerkungen:

Wohnung: Hodenhagen

Ortsgr.: Ahlden Gau Osthann.

Monatsmeldg. Gau: Mt. Bl.

Lt. Nl./ vom

Wohnung:

Ortsgr.: Gau:

Monatsmeldg. Gau: Mt. Bl.

Lt. Nl./ vom

Wohnung:

Ortsgr.: Gau:

Monatsmeldg. Gau: Mt. Bl.

Lt. Nl./ vom

Wohnung:

Ortsgr.: Gau:

Monatsmeldg. Gau: Mt. Bl.

Lt. Nl./ vom

Wohnung:

Ortsgr.: Gau:

Mitglieds Nr...

Geboren ...

Beruf ...

Eingetreten

Ausgetreten

Wiedereingetr...

Wohnung ...

Ortsgr. ...

15.7.35

Wohnung ...

Ortsgr. ...

0084

Mitglieds Nr. 2222384 Vor- und Zuname Böhling, Winfried

Geboren 2.5.02 Ort Riga

Beruf evang. Pastor Ledig, ~~verheiratet, verw.~~

Eingetreten 1.5.33

Ausgetreten

Wiedereingetr.

Wohnung M. Düsterschlof

Ortsgr. Kistrow Gau Pommern

15.7.35 Ut. N.B. n:

Wohnung Gr. Mossin

Ortsgr. Lehm. Damekow Gau Pommern

Wohnung

Ortsgr. Gau

Wohnung

Ortsgr. Gau

Wohnung

Ortsgr. Gau

Wohnung

Ortsgr. Gau

Name: Bel

Geb.-Dat.: 2.

Nr.: 101

Aufnahme beantragt a

Wiederaufn. beantragt

Austritt: .....

Gelöscht: .....

Ausschluß: .....

Aufgehoben: .....

Gestrichen wegen

.....

.....

Zurückgenommen

.....

.....

Abgang zur Wehr

Zugang von

Gestorben: .....

Bemerkungen: ...

0886

Name: Behling Wolfgang
Ang.

Geb.-Dat.: 2.3.00 Geb.-Ort: Riga

Nr.: 10136477 Aufn.: 1 Sept. 1944

Aufnahme beantragt am: 31.5.43

Wiederaufn. beantragt am: ..... genehm.: .....

Austritt: .....

Gelöscht: .....

Ausschluß: .....

Aufgehoben: .....

Gestrichen wegen: .....

.....

.....

Zurückgenommen: .....

.....

.....

Abgang zur Wehrmacht: .....

Zugang von .....

Gestorben: .....

Bemerkungen: .....

Wohnung: P. Nordwall 138

Ortsgr.: Posen Gau: Wartheland

Monatsmeldg. Gau ..... Mt..... Bl.....

Lt. RL / ..... vom .....

Wohnung: .....

Ortsgr.: ..... Gau: .....

Monatsmeldg Gau. ..... Mt..... Bl.....

Lt RL / ..... vom .....

Wohnung: .....

Ortsgr.: ..... Gau: .....

Monatsmeldg. Gau. ..... Mt..... Bl.....

Lt RL / ..... vom .....

Wohnung: .....

Ortsgr.: ..... Gau. .....

Monatsmeldg. Gau. ..... Mt..... Bl.....

Lt. RL / ..... vom .....

Wohnung: .....

Ortsgr.: ..... Gau: .....

Name: Kehlinghaus Josef
Neuenbalingen Beruf: Geborene: Verehlichte:
Geb.-Datum: 27.8.09 Geb.-Ort: Bochum
Nr.: 4257699 Aufn.: 1. 5. 37
Aufnahme beantragt am: 14.6.37
Wiederaufn. beantragt am: genehm.
Austritt:
Gelöscht:
Ausschluß:
Aufgehoben:
Gestrichen wegen:

Zurückgenommen:

Abgang zur Wehrmacht:
Zugang von
Gestorben:
Bemerkungen:

Wohnung: Bochum Heggatesh. 14
Ortsgr.: Bochum Gau: Westf. Süd
Monatsmeldg. Gau: Mt. Bl.
Lt. RL./ vom
Wohnung:
Ortsgr.: Gau:
Monatsmeldg. Gau: Mt. Bl.
Lt. RL./ vom
Wohnung:
Ortsgr.: Gau:
Monatsmeldg. Gau: Mt. Bl.
Lt. RL./ vom
Wohnung:
Ortsgr.: Gau:
Monatsmeldg. Gau: Mt. Bl.
Lt. RL./ vom
Wohnung:
Ortsgr.: Gau:

Name: Behlke ALBERT
Ldw.
Geb.-Datum: 25.2.89 Geb.-Ort: Wola
Mitgl.-Nr.: 8537633 Aufn.: 1. SEPT. 19..
Aufnahme beantragt am: 13.12.40
Wiederaufn. beantragt am: genehm.:
Austritt:
Gelöscht:
Ausschluß:
Aufgehoben:
Gestrichen wegen:

Zurückgenommen:

Abgang zur Wehrmacht:
Zugang von
Gestorben:
Bemerkungen:

Wohnung: Wola
Ortsgr.: Hermannsbad Gau: Wartheland
Monatsmeldg. Gau: Mt. Bl.
Lt. RL./ vom
Wohnung:
Ortsgr.: Gau:
Monatsmeldg. Gau: Mt. Bl.
Lt. RL./ vom
Wohnung
Ortsgr.: Gau:
Monatsmeldg Gau Mt. Bl.
Lt. RL./ vom
Wohnung
Ortsgr.: Gau:
Monatsmeldg. Gau: Mt. Bl.
Lt. RL./ vom
Wohnung:
Ortsgr.: Gau:

Name: B
Geb.-Dat. 25.
Nr.: 8
Aufnahme beau
Wiederaufn. be
Austritt:
Gelöscht:
Ausschluß:
Aufgehoben
Gestrichen
Zurückgen
Abgang zu
Zugang vo
Gestorben
Bemerkun

Mitglieds Nr
Geboren
Beruf Sch
Eingetreten
Ausgetreten
Wiedereinge
Wohnung
Ortsgr.
Wohnung
Ortsgr.

Brf. Da.-We.y. S.I.43

Name: Behlke Albert
Ldw.

Geb.-Dat. 25.3.06 Geb.-Ort: Stara

Nr.: 8993061 Aufn.: 1. Juni 1942
21.6.40

Aufnahme beantragt am:

Wiederaufn. beantragt am: genehm.:

Austritt:

Gelöscht:

Ausschluß:

Aufgehoben:

Gestrichen wegen:

Zurückgenommen:

Abgang zur Wehrmacht:

Zugang von

Gestorben:

Bemerkungen:

Wohnung: Iwani 6

Ortsgr.: Altenburg Gau: Danzig-Westpr.
Ryczywół

Monatsmeldg. Gau Mk. Bl.

Lt. BL. / vom

Wohnung:

Ortsgr.: Gau:

Monatsmeldg. Gau: Mk. Bl.

Lt. BL. / vom

Wohnung:

Ortsgr.: Gau:

Monatsmeldg. Gau: Mk. Bl.

Lt. BL. / vom

Wohnung:

Ortsgr.: Gau:

Monatsmeldg. Gau: Mk. Bl.

Lt. BL. / vom

Wohnung:

Ortsgr.: Gau:

Monatsmeldg. Gau: Mk. Bl.

Lt. BL. / vom

Wohnung:

Ortsgr.: Gau:

Mitglieds Nr. 1011274 Vor- und Zuname Fehlke Alfred

Geboren 5.5.98 Ort Ilgenau

Beruf Schlosser Ledig, verheiratet, verw.

Eingetreten 1. 3. 32

Ausgetreten

Wiedereingetr.

Wohnung F. d. W. 87 Waldstr. 55

Ortsgr. Berlin Gau Berlin

Wohnung

Ortsgr. Gau

Wohnung

Ortsgr. Gau

Wohnung

Ortsgr. Gau

Wohnung

Ortsgr. Gau

Wohnung

Ortsgr. Gau

Wohnung

Ortsgr. Gau

Name: B
Proben
Geb.-Datum: 8
Nr.: 57
Aufnahme beantragt
Wiederaufn. beantrag
Austritt:
Gelöscht:
Ausschluß:
Aufgehoben:
Gestrichen wegen
Zurückgenommen
Abgang zur
Zugang von
Gestorben:
Bemerkungen:

Name:
Geb.-Dat.: 5
Nr.: 915
Aufnahme beantrag
Wiederaufn. beantra
Austritt:
Gelöscht:
Ausschluß:
Aufgehoben:
Gestrichen we
Zurückgenom
Abgang zur
Zugang von
Gestorben:
Bemerkunge

0190

Name: Behlke Arthur
Probenehmer Beruf: Geborene: Verehlichte:
Geb.-Datum: 8.8.11 Geb.-Ort: Gristow
Nr.: 5743610 Aufn.: 1. 5. 37
Aufnahme beantragt am: 15.6.37
Wiederaufn. beantragt am: genehm.:
Austritt:
Gelöscht:
Ausschluß:
Aufgehoben:
Gestrichen wegen:
Zurückgenommen:
Abgang zur Wehrmacht:
Zugang von
Gestorben:
Bemerkungen:

Wohnung: R. Pommern
Ortsgr.: Roggow A Gau:
Kr. Regenwald
Monatsmeldg. Gau: Pom Mt. 6.39 Bl. 90
Lt. RL./ vom (Z)
Wohnung: Gristow Kr. Cammin
Ortsgr.: Cammin Gau: Pommern
Monatsmeldg. Gau: Mt. Bl.
Lt. RL./ Zahlst. Hptw. 26.10.39/15/6.39
Wohnung: Z.
Ortsgr.: Ziegenrück Gau: Thüringen
Monatsmeldg. Gau: Mt. Bl.
Lt. RL./ vom
Wohnung:
Ortsgr.: Gau:
Monatsmeldg. Gau: Mt. Bl.
Lt. RL./ vom
Wohnung:
Ortsgr.: Gau:

Name: Behlke Bruno
Form.
Geb.-Dat.: 5.12.24 Geb.-Ort: Dolchau
Nr.: 9151177 Aufn.: 1. Sept. 1942
Aufnahme beantragt am: 20.3.42
Wiederaufn. beantragt am: genehm.:
Austritt:
Gelöscht:
Ausschluß:
Aufgehoben:
Gestrichen wegen:
Zurückgenommen:
Abgang zur Wehrmacht:
Zugang von
Gestorben:
Bemerkungen:

Wohnung: T. Goethestr. 22
Ortsgr.: Tangermünde Gau: Magdeburg-Anh.
Monatsmeldg. Gau Mt. Bl.
Lt. RL. / vom
Wohnung:
Ortsgr.: Gau:
Monatsmeldg. Gau: Mt. Bl.
Lt. RL. / vom
Wohnung:
Ortsgr.: Gau:
Monatsmeldg. Gau Mt. Bl.
Lt. RL. / vom
Wohnung:
Ortsgr.: Gau:
Monatsmeldg. Gau: Mt. Bl.
Lt. RL. / vom
Wohnung:
Ortsgr.: Gau:

Name: Beh

Geb.-Dat.: 2.6

Nr.: 10026

Aufnahme beantragt am: .....

Wiederaufn. beantragt am: .....

Austritt: .....

Gelöscht: .....

Ausschluß: .....

Aufgehoben: .....

Gestrichen wegen: .....

.....

.....

Zurückgenommen: .....

.....

.....

Abgang zur Wehrmacht

Zugang von

Gestorben: .....

Bemerkungen: .....

0898

Name: Behnke Dora

Geb.-Dat.: 2.6.27 Geb.-Ort: D.

Nr.: 10026123 Aufn.: 20. April 1944

Aufnahme beantragt am: 16.2.44

Wiederaufn. beantragt am: ..... genehm.: .....

Austritt: .....

Gelöscht: .....

Ausschluß: .....

Aufgehoben: .....

Gestrichen wegen: .....

.....

.....

Zurückgenommen: .....

.....

.....

Abgang zur Wehrmacht: .....

Zugang von .....

Gestorben: .....

Bemerkungen: .....

Wohnung: D. Hinterstr. 5

Ortsgr.: Dölitz Gau: Pommern

Monatsmeldg. Gau ..... Mt. ..... Bl. .....

Lt. RL. / ..... vom .....

Wohnung: .....

Ortsgr.: ..... Gau: .....

Monatsmeldg. Gau: ..... Mt. ..... Bl. .....

Lt. RL. / ..... vom .....

Wohnung: .....

Ortsgr.: ..... Gau: .....

Monatsmeldg. Gau: ..... Mt. ..... Bl. .....

Lt. RL. / ..... vom .....

Wohnung: .....

Ortsgr.: ..... Gau: .....

Monatsmeldg. Gau: ..... Mt. ..... Bl. .....

Lt. RL. / ..... vom .....

Wohnung: .....

Ortsgr.: ..... Gau: .....

Name: Behlke Ernst
Werkmstr.

Geb.-Dat.: 26.12.87 Geb.-Ort Parlow

Nr.: 8917618 Aufn. 1. April 1949

Aufnahme beantragt am 6.2.42.

Wiederaufn. beantragt am genehm.

Austritt:

Gelöscht:

Ausschluß:

Aufgehoben:

Gestrichen wegen:

Zurückgenommen:

Abgang zur Wehrmacht:

Zugang von

Gestorben:

Bemerkungen:

Wohnung: St. Elzsiumstr. 37 Pommern

Ortsgr.: Stettin Gau:

Monatsmeldg. Gau Mk. Bl.

Lt. RL. / vom

Wohnung:

Ortsgr.: Gau:

Monatsmeldg. Gau: Mk. Bl.

Lt. RL. / vom

Wohnung:

Ortsgr.: Gau:

Monatsmeldg. Gau: Mk. Bl.

Lt. RL. / vom

Wohnung:

Ortsgr.: Gau:

Monatsmeldg. Gau: Mk. Bl.

Lt. RL. / vom

Wohnung:

Ortsgr.: Gau:

Mitglieds Nr. 1291556 Vor- und Zuname Behlke Ernst

Geboren 20. 10. 10 Ort Kroschütz

Beruf ø Ledig, verheiratet, verw. 8. 32.

Eingetreten

Ausgetreten

Wiedereingetr.

Wohnung

Ortsgr. Gau

Wohnung

Ortsgr. Gau

Wohnung

Ortsgr. Gau

Wohnung

Ortsgr. Gau

Wohnung

Ortsgr. Gau

Wohnung

Ortsgr. Gau

0194

Name: Behlke Frieda
o

Geb.-Dat.: 29.7.24 Geb.-Ort: H.

Nr.: 9306902 Aufn.: 1. Sept. 1942

Aufnahme beantragt am: 1.12.42

Wiederaufn. beantragt am: ..... genehm.: .....

Austritt: .....

Gelöscht: .....

Ausschluß: .....

Aufgehoben: .....

Gestrichen wegen: .....

.....

.....

Zurückgenommen: .....

.....

.....

Abgang zur Wehrmacht: .....

Zugang von .....

Gestorben: .....

Bemerkungen: .....

Wohnung: H.

Ortsgr.: Hagen Gau: Pommern

Monatsmeldg. Gau ..... Mt. ..... Bl. .....

Lt. RL / ..... vom .....

Wohnung: .....

Ortsgr.: ..... Gau: .....

Monatsmeldg. Gau: ..... Mt. ..... Bl. .....

Lt. RL / ..... vom .....

Wohnung: .....

Ortsgr.: ..... Gau: .....

Monatsmeldg. Gau: ..... Mt. ..... Bl. .....

Lt. RL / ..... vom .....

Wohnung: .....

Ortsgr.: ..... Gau: .....

Monatsmeldg. Gau: ..... Mt. ..... Bl. .....

Lt. RL / ..... vom .....

Wohnung: .....

Ortsgr.: ..... Gau: .....

Name: .....

Geb.-Dat.: .....

Nr.: 10

Aufnahme beant.

Wiederaufn. beant.

Austritt: .....

Gelöscht: .....

Ausschluß: .....

Aufgehoben: .....

Gestrichen w.....

.....

.....

Zurückgenom.....

.....

.....

Abgang zur W.....

Zugang von .....

Gestorben: .....

Bemerkungen: .....

Name: Behlke Frieda

Geb.-Dat.: 10.7.27 Geb.-Ort: Sestelin

Nr.: 10029632 Aufn.: 20 April 19[illegible]

Aufnahme beantragt am: 26.2.44

Wiederaufn. beantragt am: ..... genehm.: .....

Austritt: .....

Gelöscht: .....

Ausschluß: .....

Aufgehoben: .....

Gestrichen wegen: .....

.....

.....

Zurückgenommen: .....

.....

.....

Abgang zur Wehrmacht: .....

Zugang von .....

Gestorben: .....

Bemerkungen: .....

Wohnung: Lissow

Ortsgr.: Gützkow Gau Pommern

Monatsmeldg. Gau ..... Mt. ..... Bl. .....

Lt. RL. / ..... vom .....

Wohnung: .....

Ortsgr.: ..... Gau: .....

Monatsmeldg. Gau. ..... Mt. ..... Bl. .....

Lt. RL. / ..... vom .....

Wohnung: .....

Ortsgr.: ..... Gau: .....

Monatsmeldg. Gau: ..... Mt. ..... Bl. .....

Lt. RL. / ..... vom .....

Wohnung: .....

Ortsgr.: ..... Gau: .....

Monatsmeldg. Gau: ..... Mt. ..... Bl. .....

Lt. RL. / ..... vom .....

Wohnung: .....

Ortsgr.: ..... Gau: .....

Name: Behlke Friedrich

Beruf: Schaffner Geborene:

Geb.-Datum: 29.9.93 Verehlichte: Geb.-Ort: Marienhof

Nr.: 7382092 Aufn.: 1. Jan. 1940

Aufnahme beantragt am: 19.12.39

Wiederaufn. beantragt am: genehm.:

Austritt:

Gelöscht:

Ausschluß:

Aufgehoben:

Gestrichen wegen:

Zurückgenommen:

Abgang zur Wehrmacht:
Zugang von

Gestorben:

Bemerkungen:

Wohnung: Berlin Britzerstr. 33

Ortsgr.: Berlin Gau: Berlin

Monatsmeldg. Gau: Mt. Bl.

Lt. Nr./ vom

Wohnung:

Ortsgr.: Gau:

Monatsmeldg. Gau: Mt. Bl.

Lt. Nr./ vom

Wohnung:

Ortsgr.: Gau:

Monatsmeldg. Gau: Mt. Bl.

Lt. Nr./ vom

Wohnung:

Ortsgr.: Gau:

Monatsmeldg. Gau: Mt. Bl.

Lt. Nr./ vom

Wohnung:

Ortsgr.: Gau:

Mitglieds Nr. [illegible] Vor- und Zuname Behlke Fritz

Geboren 23 3.14 Ort Sammenthin

Beruf Bäcker Ledig, ~~verheiratet, verw.~~ 1 10.32

Eingetreten

Ausgetreten

Wiedereingetr.

Wohnung St. Jg. Mühlenstr. 37

Ortsgr. Stargard **Gau** Pommern

1. Kat. 1.6.37 m.

Wohnung

Ortsgr. [illegible] **Gau** Ost Mark

Ende-Nov. 7.37.6 (4)

Wohnung P. Pürmark 6

Ortsgr. Sammenthin **Gau** Kürmark

8.37 (2)

Wohnung Gr.

Ortsgr. [illegible] **Gau** Kurmark

Entm. 9.37. 70 (2)

Wohnung L. Lehmannstr. 8

Ortsgr. Cottbus **Gau** Kurmark

Wohnung

Ortsgr. **Gau**

0098

Mitglieds Nr. 3782374 Vor- und Zuname Behlke Gust

Geboren 22. 6. 13. Ort Cammin

Beruf Arbeitsbeschaffung Ledig, verheiratet, verw.

Eingetreten 1. 3. 37

Ausgetreten

Wiedereingetr.

Wohnung C. Friedrichstr. 26

Ortsgr. Cammin **Gau** Pommern

Wohnung

Ortsgr. **Gau**

Wohnung

Ortsgr. **Gau**

Wohnung

Ortsgr. **Gau**

Wohnung

Ortsgr. **Gau**

Wohnung

Ortsgr. **Gau**

Wohnung

Ortsgr. **Gau**

Wohnung

Ortsgr. **Gau**

Name: Behlke

Geb.-Dat.: 21.2.90

954

Nr.: 2

Aufnahme beantragt am:

Wiederaufn. beantragt am:

Austritt:

Gelöscht:

Ausschluß:

Aufgehoben:

Gestrichen wegen:

Zurückgenommen:

Abgang zur Wehrma

Zugang von

Gestorben:

Bemerkungen:

Name: Behlke Heinrich
Landw.

Geb.-Dat. 21.2.90 Geb.-Ort: W.

Nr.: 9544620 Aufn.: 1. April 1943

Aufnahme beantragt am: 22.3.42

Wiederaufn. beantragt am: ..... genehm.: .....

Austritt: .....

Gelöscht: .....

Ausschluß: .....

Aufgehoben: .....

Gestrichen wegen: .....

.....

.....

Zurückgenommen: .....

.....

.....

Abgang zur Wehrmacht: .....

Zugang von .....

Gestorben: .....

Bemerkungen: .....

Wohnung: Wola

Ortsgr: Hermannsbad Gau: Wartheland

Monatsmeldg. Gau ..... Mt. ..... Bl. .....

Lt. RL. / ..... vom .....

Wohnung: .....

Ortsgr.: ..... Gau: .....

Monatsmeldg. Gau: ..... Mt. ..... Bl. .....

Lt. RL. / ..... vom .....

Wohnung: .....

Ortsgr.: ..... Gau: .....

Monatsmeldg. Gau: ..... Mt. ..... Bl. .....

Lt. RL. / ..... vom .....

Wohnung: .....

Ortsgr.: ..... Gau: .....

Monatsmeldg. Gau: ..... Mt. ..... Bl. .....

Lt. RL / ..... vom .....

Wohnung: .....

Ortsgr.: ..... Gau: .....

Mitglieds Nr. 3044344 Vor- und Zuname Behlke Helmut.

Geboren 1.1.12 Ort Berlin

Beruf Kfz. Ledig, verheiratet, ~~verw.~~

Eingetreten 1.5.33

Ausgetreten

Wiedereingetr.

Wohnung Berlin

Ortsgr. Radom Gau Ostmark

Wohnung

Ortsgr. Gau

Wohnung

Ortsgr. Gau

Wohnung

Ortsgr. Gau

Wohnung

Ortsgr. Gau

Mitglieds Nr. 1525277 Vor- und Zuname Behlke Helmuth

Geboren 4.12.13 Ort Hagen

Beruf Zürogehilfe Ledig, ~~verheiratet, verw.~~

Eingetreten 1.4.33

Ausgetreten

Wiedereingetr.

Wohnung Hagen Dorfstr. 5

Ortsgr. Jäger Gau Pommern

Pommern 10138/31 ns (2)

Wohnung Kiel, Gardenberg - 23

Ortsgr. Kiel Gau Schlesw.-Holst.

Wohnung

Ortsgr. Gau

Wohnung

Ortsgr. Gau

Mitglieds Nr.

Geboren

Beruf

Eingetreten

Ausgetreten

Wiedereingetr.

B.

Wohnung

Berlin

Ortsgr.

Wohnung

Ortsgr.

Mitglieds Nr.

Geboren

Beruf

Eingetreten

Ausgetreten

Wiedereingetr.

Wohnung

Ortsgr.

Wohnung

Ortsgr.

0202

Mitglieds Nr. 3908547 Vor- und Zuname Behlke Hermann

Geboren 3.1.80 Ort Schwachenwalde

Beruf Vertreter Ledig, verheiratet, verw.

Eingetreten 1. 3. 37

Ausgetreten

Wiedereingetr.

B.

Wohnung Wilmersdorf, Wegenerstr. 6/p

Berlin Berlin

Ortsgr. Gau

Wohnung

Ortsgr. Gau

Wohnung

Ortsgr. Gau

Wohnung

Ortsgr. Gau

Wohnung

Ortsgr. Gau

Wohnung

Ortsgr. Gau

Wohnung

Ortsgr. Gau

Wohnung

Ortsgr. Gau

Mitglieds Nr. 2507464 Vor- und Zuname Behlke

Geboren 28. 10. 91 Ort Herzfelde

Beruf Kaufmann Ledig, verheiratet, verw.

Eingetreten 1. Mai 1933

Ausgetreten

Wiedereingetr.

Wohnung Fr.-Wilhelmstadt Pirmasenserstr. 22

Ortsgr. Friedrich Gau Kurmark

Wohnung

Ortsgr. Gau

Wohnung

Ortsgr. Gau

Wohnung

Ortsgr. Gau

Wohnung

Ortsgr. Gau

Wohnung

Ortsgr. Gau

Mitglieds Nr. 1813075 Vor- und Zuname Gehlke Hermann

Geboren 7.8.06. Ort Hagen

Beruf Maler Ledig, verheiratet, verw.

Eingetreten 1.4.33

Ausgetreten

Wiedereingetr.

K.V. Pasewalk K 3801 f Reo. Li. 31.12 Pom.

Wohnung Kölln

Ortsgr. Pasewalk Gau Pommern

Pom. 338 Lds. (1)

Wohnung Prilipp

Ortsgr. Wipperow Gau Kurmark

Pom 23823 (2)

Wohnung Altpritzipp

Ortsgr. Labes Gau Pom.

Wohnung

Ortsgr. Gau

Wohnung

Ortsgr. Gau

Wohnung

Ortsgr. Gau

Mitglieds Nr. 3047203 Vor- und Zuname Behlke Julius

Geboren 28.4.74 Ort Franzfeld

Beruf Fuhrh. M. Ledig, verheiratet, verw.

Eingetreten 1933

Ausgetreten

Wiedereingetr.

BERLIN 19 10 33

Wohnung D. Hinterhaus 15

Ortsgr. Prenzlau Gau Ostmark Pommern

Wohnung

Ortsgr. Gau

Wohnung

Ortsgr. Gau

Wohnung

Ortsgr. Gau

Mitglieds Nr.

Geboren 2

Beruf

Eingetreten

Ausgetreten

Wiedereinge

Wohnung

Ortsgr.

Pom

Wohnung

Name:

Just

Geb.-Datum:

Nr.:

Aufnahme beantrag

Wiederaufn. beantr

Austritt:

Gelöscht:

Ausschluß:

Aufgehoben:

Gestrichen wege

Zurückgenomme

Abgang zur W

Zugang von

Gestorben:

Bemerkungen:

0204

Mitglieds Nr. 4108730 Zu- und Vorname Behlke Kurt

Geboren 22.8.90 Ort Parlow

Beruf Kfm. Ledig, verheiratet, verw. 1. 5. 37

Eingetreten

Ausgetreten

Wiedereingetr.

Wohnung Stettin Augusta-T.
Stettin

Ortsgr. Gau Pommern

Kom. 12 43/37

Wohnung F. Freistr. 2

Ortsgr. Pölitz Gau Pommern

Wohnung

Ortsgr. Gau

Wohnung

Ortsgr. Gau

Wohnung

Ortsgr. Gau

Wohnung

Ortsgr. Gau

Name: Behlke Karl

Just.-Insp. Beruf: Geborene: Verehlichte:

Geb.-Datum: 19.4.93 Geb.-Ort: Stemnewitz

Nr.: 4405595 Aufn.: 1. 5. 37.

Aufnahme beantragt am: 10 6 37

Wiederaufn. beantragt am: genehm.:

Austritt:

Gelöscht:

Ausschluß:

Aufgehoben:

Gestrichen wegen:

Zurückgenommen:

Abgang zur Wehrmacht:
Zugang von

Gestorben:

Bemerkungen:

Wohnung: F. Mittelstr. 5
Ortsgr.: Neustettin Gau: Pommern

Monatsmeldg. Gau: Mt. Bl.

Lt. NL./ vom

Wohnung:

Ortsgr.: Gau:

Monatsmeldg. Gau: Mt. Bl.

Lt. NL./ vom

Wohnung:

Ortsgr.: Gau:

Monatsmeldg. Gau: Mt. Bl.

Lt. NL./ vom

Wohnung:

Ortsgr.: Gau:

Monatsmeldg. Gau: Mt. Bl.

Lt. NL./ vom

Wohnung:

Ortsgr.: Gau:

Name: Behlke Karl
Hzgf.mont.
Beruf: Geborene:
Gebo.-Datum: 15.8.04 Verehlichte: St.
Geb.-Ort:
Nr.: 7301015 Aufn.: 1. Dez. 1939
28.10.39
Aufnahme beantragt am:
Wiederaufn. beantragt am: genehm.:
Austritt:
Gelöscht:
Ausschluß:
Aufgehoben:
Gestrichen wegen:

Zurückgenommen:

Abgang zur Wehrmacht:
Zugang von
Gestorben:
Bemerkungen:

Wohnung: St., Jagstaffelstr.1
Ortsgr.: Stettin Gau: Pommern
Monatsmeldg. Gau: Mt. Bl.
Lt. NL./ vom
Wohnung:
Ortsgr.: Gau:
Monatsmeldg. Gau: Mt. Bl.
Lt. NL./ vom
Wohnung:
Ortsgr.: Gau:
Monatsmeldg. Gau: Mt. Bl.
Lt. NL./ vom
Wohnung:
Ortsgr.: Gau:
Monatsmeldg. Gau: Mt. Bl.
Lt. NL./ vom
Wohnung:
Ortsgr.: Gau:

Name: Bölke Kurt
Ang. Beruf: Geborene:
Geb.-Datum: 22.5.12 Verehlichte:
Geb.-Ort: C.
Nr.: 5198412 Aufn.: 1. 5. 37
Aufnahme beantragt am:
Wiederaufn. beantragt am: genehm.:
Austritt:
Gelöscht:
Ausschluß:
Aufgehoben:
Gestrichen wegen:

Zurückgenommen:

Abgang zur Wehrmacht:
Zugang von
Gestorben:
Bemerkungen:

Wohnung: C. Friedrichstr. 36
Ortsgr.: Cammin Gau: Pom.
Monatsmeldg. Gau: Mt. Bl.
Lt. NL./ vom
Wohnung:
Ortsgr.: Gau:
Monatsmeldg. Gau: Mt. Bl.
Lt. NL./ vom
Wohnung:
Ortsgr.: Gau:
Monatsmeldg. Gau: Mt. Bl.
Lt. NL./ vom
Wohnung:
Ortsgr.: Gau:
Monatsmeldg. Gau: Mt. Bl.
Lt. NL./ vom
Wohnung:
Ortsgr.: Gau:

Name: Be
Geb.-Datum:
Mitgl.-Nr.:
Aufnahme beantr
Wiederaufn. beant
Austritt:
Gelöscht:
Ausschluß:
Aufgehoben:
Gestrichen wegen

Zurückgenommen

Abgang zur Wehr
Zugang von
Gestorben:
Bemerkungen:

Mitglieds Nr.
Geboren
Beruf Tisch
Eingetreten
Ausgetreten
Wiedereinget
Wohnung B.
Ortsgr. B
Wohnung
Ortsgr.

0206

Name: Behlke Lucy
Gesch. Inh.
Geb.-Datum: 23.10.11. Geb.-Ort: Seelübbe
Mitgl.-Nr.: 8912427 Aufn.: 1. April 1941
Aufnahme beantragt am: 28.3.41.
Wiederaufn. beantragt am: ..... genehm.: .....
Austritt: .....
Gelöscht: .....
Ausschluß: .....
Aufgehoben: .....
Gestrichen wegen: .....
.....
.....
Zurückgenommen: .....
.....
.....
Abgang zur Wehrmacht: .....
Zugang von .....
Gestorben: .....
Bemerkungen: .....

Wohnung: Stargard, Schröderstr. 2.
Ortsgr.: Stargard Gau: Pommern
Monatsmeldg. Gau: ..... Mt. ..... Bl. .....
Lt. RL./..... vom .....
Wohnung: .....
Ortsgr.: ..... Gau: .....
Monatsmeldg. Gau: ..... Mt. ..... Bl. .....
Lt. RL./..... vom .....
Wohnung: .....
Ortsgr.: ..... Gau: .....
Monatsmeldg. Gau: ..... Mt. ..... Bl. .....
Lt. RL./..... vom .....
Wohnung: .....
Ortsgr.: ..... Gau: .....
Monatsmeldg. Gau: ..... Mt. ..... Bl. .....
Lt. RL./..... vom .....
Wohnung: .....
Ortsgr.: ..... Gau: .....

Mitglieds Nr. 2579879 Vor- und Zuname Behlke Mary

Geboren 23.2.91 Ort Wolz i/Pom.
Beruf Fürsorgerin Ledig, verheiratet, verw.
Eingetreten 1.5.33
Ausgetreten .....
Wiedereingetr. .....

Wohnung B./Steglitz Humboldtstr. 26
Ortsgr. Berlin Gau Berlin

Wohnung .....
Ortsgr. ..... Gau .....

Wohnung .....
Ortsgr. ..... Gau .....

Wohnung .....
Ortsgr. ..... Gau .....

Wohnung .....
Ortsgr. ..... Gau .....

Wohnung .....
Ortsgr. ..... Gau .....

Wohnung .....
Ortsgr. ..... Gau .....

. 2.
aern

Mitglieds N

Geboren E

Beruf Kon

Eingetreten

Ausgetreten

Wiedereinge

4/37/3 Z.
Wohnung

Ortsgr.

Hambu

1/32/74

Wohnung H

Ortsgr.

2

Mitglieds Nr.

Geboren 7

Beruf Mulm

Eingetreten

Ausgetreten

Wiedereingetr.

Wohnung

Ortsgr.

Wohnung

Ortsgr.

0208

Mitglieds Nr. 3039755 Vor- und Zuname Behlke Erna

Geboren 26. 8. 07. Ort Pritzier

Beruf Verkäuferin Ledig, verheiratet, verw.

Eingetreten 1. Mai 1933

Ausgetreten

Wiedereingetr.

Wohnung H. Bergedorf, Gertrudstr. 38 Hamburg 1/37/3 Z. Hamburg 10/37/3 Z. Hamburg 1/38/14

Name: B e

Geb.-Dat.: 12.1

Nr.: 1007

Aufnahme beantragt am:

Wiederaufn. beantragt am:

Austritt:

Gelöscht:

Ausschluß:

Aufgehoben:

Gestrichen weg n:

Zurückgenommen:

Abgang zur Wehrma

Zugang von

Gestorben:

Bemerkungen:

Name: Behlke Oskar

Arbeiter

Geb.-Dat.: 12.1.02 Geb.-Ort: Wlencz

Nr.: 10071725 Aufn.: 1 Juni 1.4

Aufnahme beantragt am: 1.8.41

Wiederaufn. beantragt am: ..... genehm.: .....

Austritt: .....

Gelöscht: .....

Ausschluß: .....

Aufgehoben: .....

Gestrichen wegen: .....

.....

.....

Zurückgenommen: .....

.....

.....

Abgang zur Wehrmacht: .....

Zugang von .....

Gestorben: .....

Bemerkungen: .....

Wohnung: Th. Hohensalzaerstr, 44

Ortsgr.: Thorn Gau: Danzig-Westpr.

Monatsmeldg. Gau ..... Mt. ..... Bl. .....

Lt. RL. / ..... vom .....

Wohnung: .....

Ortsgr.: ..... Gau: .....

Monatsmeldg. Gau: ..... Mt. ..... Bl. .....

Lt. RL. / ..... vom .....

Wohnung: .....

Ortsgr.: ..... Gau: .....

Monatsmeldg. Gau: ..... Mt. ..... Bl. .....

Lt. RL. / ..... vom .....

Wohnung: .....

Ortsgr.: ..... Gau: .....

Monatsmeldg. Gau: ..... Mt. ..... Bl. .....

Lt. RL. / ..... vom .....

Wohnung: .....

Ortsgr.: ..... Gau: .....

Name: Behlke Otto

Freiarb. Beruf: Geborene:

Geb.-Datum: 23.6.14 Geb.-Ort: Verehlichte: Rönz

Nr.: 5741064 Aufn. 1.5.37
4.5.37

Aufnahme beantragt am:

Wiederaufn. beantragt am: genehm.

Austritt:

Gelöscht:

Ausschluß:

Aufgehoben:

Gestrichen wegen:

Zurückgenommen:

Abgang zur Wehrmacht:
Zugang von

Gestorben:

Bemerkungen:

Reckow
Wohnung: Görke

Ortsgr.: Gau:

Monatsmeldg. Gau: Mt. Bl.

Lt. RL./ vom

Wohnung:

Ortsgr.: Gau:

Monatsmeldg. Gau: Mt. Bl.

Lt. RL./ vom

Wohnung:

Ortsgr.: Gau:

Monatsmeldg. Gau: Mt. Bl.

Lt. RL./ vom

Wohnung:

Ortsgr.: Gau:

Monatsmeldg. Gau: Mt. Bl.

Lt. RL./ vom

Wohnung:

Ortsgr.: Gau:

Name: Behlke Otto

Kfm. Angestellter

Geb.-Datum: 24.5.22 Geb.-Ort: Hagen

Mitgl.-Nr.: 8610628 Aufn.: 1. Sept 1941

Aufnahme beantragt am: 22. 6. 41.

Wiederaufn. beantragt am: genehm.:

Austritt:

Gelöscht:

Ausschluß:

Aufgehoben:

Gestrichen wegen:

Zurückgenommen:

Abgang zur Wehrmacht:
Zugang von

Gestorben:

Bemerkungen:

Wohnung: H.

Ortsgr.: Hagen Gau: Pommern

Monatsmeldg. Gau: Mt. Bl.

Lt. RL./ vom

Wohnung:

Ortsgr.: Gau:

Monatsmeldg. Gau Mt. Bl.

Lt. RL./ vom

Wohnung

Ortsgr.: Gau:

Monatsmeldg. Gau: Mt. Bl.

Lt. RL./ vom

Wohnung:

Ortsgr.: Gau:

Name: Behl

Geb.-Dat.: 30.4

Nr.: 949

Aufnahme beantragt

Wiederaufn. beantrag

Austritt:

Gelöscht:

Ausschluß:

Aufgehoben:

Gestrichen weg

Zurückgenomm

Abgang zur We
Zugang von

Gestorben:

Bemerkungen:

Mitglieds Nr

Geboren 1

Beruf Kau

Eingetreten

Ausgetreten

Wiedereinget

Wohnung

Ortsgr.

Wohnung

Ortsgr.

0212

Name: Behlke Reinhard

Geb.-Dat.: 30.4.25. Geb.-Ort: Bln.-Lichterfelde

Nr.: 9497128 Aufn.: 20. April 1943

Aufnahme beantragt am: 19.1.43.

Wiederaufn. beantragt am: ..... genehm.

Austritt:

Gelöscht:

Ausschluß:

Aufgehoben:

Gestrichen wegen:

Zurückgenommen:

Abgang zur Wehrmacht:

Zugang von

Gestorben:

Bemerkungen:

Wohnung: Berlin-Lichterfelde Elisabeth-Str. 17

Ortsgr.: Berlin Gau: Berlin

Monatsmeldg. Gau ..... Mk. ..... Bl. .....

Lt. BL. / ..... vom .....

Wohnung:

Ortsgr.: Gau:

Monatsmeldg. Gau: ..... Mk. ..... Bl. .....

Lt. BL. / ..... vom .....

Wohnung:

Ortsgr.: Gau:

Monatsmeldg. Gau ..... Mk. ..... Bl. .....

Lt. BL. / ..... vom .....

Wohnung:

Ortsgr.: Gau:

Monatsmeldg. Gau: ..... Mk. ..... Bl. .....

Lt. BL. / ..... vom .....

Wohnung:

Ortsgr.: Gau:

3899483

Mitglieds Nr. ..... Vor- und Zuname Behlke Richard

Geboren 15.4.1881 Ort Stadt. Krone

Beruf Hausdiener Ledig, verheiratet, verw.

Eingetreten 1. 3. 37

Ausgetreten

Wiedereingetr.

Wohnung B. Rein. Dorf. Provinzstr. 72

Ortsgr. Berlin **Gau** Berlin

Wohnung

Ortsgr. **Gau**

Wohnung

Ortsgr. **Gau**

Wohnung

Ortsgr. **Gau**

Wohnung

Ortsgr. **Gau**

Wohnung

Ortsgr. **Gau**

Wohnung

Ortsgr. **Gau**

Mitglieds Nr. 3045263 Vor- und Zuname Behlke Rudolf

Geboren 20.7.84 Ort Sassenburg

Beruf Schmiedemstr. Ledig, verheiratet, ~~verw.~~

Eingetreten 1.5.33

Ausgetreten

Wiedereingetr.

Wohnung B

Ortsgr. Bärfelde Gau Ostmark

Wohnung

Ortsgr. Gau

Wohnung

Ortsgr. Gau

Wohnung

Ortsgr. Gau

Wohnung

Ortsgr. Gau

Name: Behlke Rudolf

Ldw. verh. Beruf: Geborene: Verehlichte:

Geb.-Datum: 5.7.02 Geb.-Ort: Altmersleben

Nr.: 4724847 Aufnk. 5.37

Aufnahme beantragt am: 12.5.37

Wiederaufn. beantragt am: genehm.:

Austritt:

Gelöscht:

Ausschluß:

Aufgehoben:

Gestrichen wegen:

Zurückgenommen:

Abgang zur Wehrmacht:
Zugang von

Gestorben:

Bemerkungen:

Wohnung: Polchau

Ortsgr.: Brunau Gau: Magd. Anh.

Monatsmeldg. Gau: Magd-Anh. Mk. 4.38 Bl. 5 ug

Lt. NL./ vom

Wohnung: T. Ikr. Krenack a (2)

Ortsgr.: Tangermünde Gau: Magd-Anh.

Monatsmeldg. Gau: Mk. Bl.

Lt. NL./ vom

Wohnung:

Ortsgr.: Gau:

Monatsmeldg. Gau: Mk. Bl.

Lt. NL./ vom

Wohnung:

Ortsgr.: Gau:

Monatsmeldg. Gau: Mk. Bl.

Lt. NL./ vom

Wohnung:

Ortsgr.: Gau:

Name: Behl

Vorn

Geb.-Datum: 7.

Nr.: 551

Aufnahme beantragt a

Wiederaufn. beantragt a

Austritt:

Gelöscht:

Ausschluß:

Aufgehoben:

Gestrichen wegen:

Zurückgenommen:

Abgang zur Wehr
Zugang von

Gestorben:

Bemerkungen:

Name:

Geb.-Datum:

Mitgl.-Nr.:

Aufnahme bean

Wiederaufn. bea

Austritt:

Gelöscht:

Ausschluß:

Aufgehoben:

Gestrichen wege

Zurückgenommer

Abgang zur We
Zugang von

Gestorben:

Bemerkungen:

0214

Name: Behlke Walter
Vorst. Beruf: Geborene: Verehlichte: Gruben
Geb.-Datum: 7.8.01 Geb.-Ort:
Nr.: 5511218 Aufn.: März 1938
Aufnahme beantragt am: 24.10.37
Wiederaufn. beantragt am: genehm.
Austritt:
Gelöscht:
Ausschluß:
Aufgehoben:
Gestrichen wegen:
Zurückgenommen:
Abgang zur Wehrmacht:
Zugang von
Gestorben:
Bemerkungen:

Wohnung: Hamburg Kryg[illegible]str 75
Ortsgr.: Seefahrt Gau: Ausland
Monatsmeldg. Gau: Mt. Bl.
Lt. RL./ vom
Wohnung:
Ortsgr.: Gau:
Monatsmeldg. Gau: Mt. Bl.
Lt. RL./ vom
Wohnung:
Ortsgr.: Gau:
Monatsmeldg. Gau: Mt. Bl.
Lt. RL./ vom
Wohnung:
Ortsgr.: Gau:
Monatsmeldg. Gau: Mt. Bl.
Lt. RL./ vom
Wohnung:
Ortsgr.: Gau:

Name: Behlke Wilhelm
Revier-Förster
Geb.-Datum: 5.5.79 Geb.-Ort: Weilburg
Mitgl.-Nr.: 8956755 Aufn.: 1 Mai 1942
Aufnahme beantragt am: 10.9.41.
Wiederaufn. beantragt am: genehm.:
Austritt:
Gelöscht:
Ausschluß:
Aufgehoben:
Gestrichen wegen:
Zurückgenommen:
Abgang zur Wehrmacht:
Zugang von
Gestorben:
Bemerkungen:

Wohnung: b. Büxenberg 167
Ortsgr.: Lichtenberg Gau: Baden
Monatsmeldg. Gau: Mt. Bl.
Lt. RL./ vom
Wohnung:
Ortsgr.: Gau:
Monatsmeldg. Gau: Mt. Bl.
Lt. RL./ vom
Wohnung:
Ortsgr.: Gau:
Monatsmeldg. Gau: Mt. Bl.
Lt. RL./ vom
Wohnung:
Ortsgr.: Gau:
Monatsmeldg. Gau: Mt. Bl.
Lt. RL./ vom
Wohnung:
Ortsgr.: Gau:

Mitglieds Nr. 3917130 Vor- und Zuname Behlke Wilhelm

Geboren 6. 11. 1884 Ort Alt Karbe

Beruf K. V. Führer Ledig, verheiratet, verw.

Eingetreten 1. 3. 37

Ausgetreten

Wiedereingetr.

Wohnung B Dorfstr. 41

Ortsgr. Berge Gau Kurmark

Wohnung

Ortsgr. Gau

Wohnung

Ortsgr. Gau

Wohnung

Ortsgr. Gau

Wohnung

Ortsgr. Gau

Mitglieds Nr. [illegible] Vor- und Zuname Behlke Willi

Geboren 3. 2. 17. Ort Colbitzow

Beruf Hilfsarbeit Ledig, verheiratet, ~~verw.~~

Eingetreten 1. 2. 32

Ausgetreten

Wiedereingetr.

Wohnung Eberswalde

Ortsgr. Eberswalde Gau Brandenburg

Wohnung

Ortsgr. Gau

Wohnung W. Zwang, Friedrichstr. 13

Ortsgr. Stettin Gau Pommern

Wohnung

Ortsgr. Gau

Wohnung

Ortsgr. Gau

Wohnung

Ortsgr. Gau

Name:

Geb.-Datum:

Mitgl.-Nr.:

Aufnahme beantr

Wiederaufn. beant

Austritt:

Gelöscht:

Ausschluß:

Aufgehoben:

Gestrichen wegen:

Zurückgenommen:

Abgang zur Wehr
Zugang von

Gestorben:

Bemerkungen:

Mitglieds Nr.

Geboren

Beruf

Eingetreten

Ausgetreten

Wiedereingetr

Wohnung

Ortsgr.

0216

Name: Behlke Wilhelm
Händler
Geb.-Datum: 20.9.05. Geb.-Ort: Tarnow
Mitgl.-Nr.: 8912426 Aufn.: 1. April 1941
28.3.41.
Aufnahme beantragt am:
Wiederaufn. beantragt am: genehm.:
Austritt:
Gelöscht:
Ausschluß:
Aufgehoben:
Gestrichen wegen:
Zurückgenommen:
Abgang zur Wehrmacht
Zugang von
Gestorben:
Bemerkungen:

Wohnung: Stargard, Schröderstr. 2.
Ortsgr.: Stargard Gau: Pommern
Monatsmeldg. Gau: Mt. Bl.
Lt. RL./ vom
Wohnung:
Ortsgr.: Gau:
Monatsmeldg. Gau Mt. Bl.
Lt. RL./ vom
Wohnung:
Ortsgr.: Gau:
Monatsmeldg. Gau Mt. Bl.
Lt. RL./ vom
Wohnung:
Ortsgr.: Gau:
Monatsmeldg. Gau Mt. Bl.
Lt. RL./ vom
Wohnung:
Ortsgr.: Gau:

Mitglieds Nr. 8022956 Vor- und Zuname Behlke Willy

Geboren 5. 8. 10 Ort B. Wilhelmsberg
Beruf Schlosser Ledig, ~~verheiratet~~, verw. 1.8.38
Eingetreten
Ausgetreten
Wiedereingetr.

Wohnung B. Hohenschönhausen Berlin Lehm, Oberstr.
Ortsgr. Berlin Gau Berlin
Wohnung
Ortsgr. Gau

Wohnung
Ortsgr. Gau

Wohnung
Ortsgr. Gau

Wohnung
Ortsgr. Gau

Name: Behlke Wilhelm

Landarb. Beruf: Geborene: Beckow

Geb.-Datum: 10.4.11 Geb.-Ort: Dünow

Nr.: 5741063 Aufn.: 1. 5. 37

Aufnahme beantragt am: 3.5.37

Wiederaufn. beantragt am: genehm.:

Austritt:

Gelöscht:

Ausschluß:

Aufgehoben:

Gestrichen wegen:

Zurückgenommen:

Abgang zur Wehrmacht:
Zugang von

Gestorben:

Bemerkungen:

Wohnung:

Ortsgr.: Görke Gau: Pommern

Monatsmeldg. Gau: Mt. Bl.

Lt. RL./ vom

Wohnung:

Ortsgr.: Gau:

Monatsmeldg. Gau: Mt. Bl.

Lt. RL./ vom

Wohnung:

Ortsgr.: Gau:

Monatsmeldg. Gau: Mt. Bl.

Lt. RL./ vom

Wohnung:

Ortsgr.: Gau:

Monatsmeldg. Gau: Mt. Bl.

Lt. RL./ vom

Wohnung:

Ortsgr.: Gau:

Mitglieds Nr. 1735855 Vor- und Zuname Behlke Wilh

Geboren 2.4.11 Ort Dünow

Beruf Landarbeiter ledig, verheiratet, ~~verw.~~

Eingetreten 1.4.33

Ausgetreten

Wiedereingetr.

Wohnung

Ortsgr. Brandenburg Gau

Wohnung

Ortsgr. Gau

Wohnung

Ortsgr. Gau

Wohnung

Ortsgr. Gau

Wohnung

Ortsgr. Gau

Wohnung

Ortsgr. Gau

Name: Ehefr.

Geb.-Datum:

Nr.: 745

Aufnahme beantragt

Wiederaufn. beantragt

Austritt:

Gelöscht:

Ausschluß:

Aufgehoben:

Gestrichen wegen:

Zurückgenommen:

Abgang zur Wehr
Zugang von

Gestorben:

Bemerkungen:

Name: Be

Tischler

Geb.-Datum:

Nr.: 4

Aufnahme beantrag

Wiederaufn. beantr

Austritt:

Gelöscht:

Ausschluß:

Aufgehoben:

Gestrichen wege

Zurückgenomm

Abgang zur
Zugang von

Gestorben:

Bemerkungen

0218

Name: Behlmann Elisabeth

Ehefr. Beruf: Geborene: / Verehlichte:

Geb.-Datum: 11.1.88 Geb.-Ort: Hannover

Nr.: 7459649 Aufn.: 1.2.40

Aufnahme beantragt am: 3.12.39

Wiederaufn. beantragt am: genehm.:

Austritt:

Gelöscht:

Ausschluß:

Aufgehoben:

Gestrichen wegen:

Zurückgenommen:

Abgang zur Wehrmacht:
Zugang von

Gestorben:

Bemerkungen:

Wohnung: O. Friedrichstr. 4

Ortsgr.: Osnabrück Gau: Weser Ems

Monatsmeldg. Gau: Mk. Pf.

Lt. RL./ vom

Wohnung:

Ortsgr.: Gau:

Monatsmeldg. Gau: Mk. Pf.

Lt. RL./ vom

Wohnung:

Ortsgr.: Gau:

Monatsmeldg. Gau: Mk. Pf.

Lt. RL./ vom

Wohnung:

Ortsgr.: Gau:

Monatsmeldg. Gau: Mk. Pf.

Lt. RL./ vom

Wohnung:

Ortsgr.: Gau:

Name: Behlmann Heinrich

Tischler Beruf: Geborene: / Verehlichte:

Geb.-Datum: 10.8.13. Geb.-Ort: L.

Nr.: 4556160 Aufn.: 1.5.37

Aufnahme beantragt am: 4.7.37.

Wiederaufn. beantragt am: genehm.:

Austritt:

Gelöscht:

Ausschluß:

Aufgehoben:

Gestrichen wegen:

Zurückgenommen:

Abgang zur Wehrmacht:
Zugang von

Gestorben:

Bemerkungen:

Wohnung: L. Burkenort

Ortsgr.: Löningen Gau: Weser Ems

Monatsmeldg. Gau: Mk. Pf.

Lt. RL./ vom

Wohnung:

Ortsgr.: Gau:

Monatsmeldg. Gau: Mk. Pf.

Lt. RL./ vom

Wohnung:

Ortsgr.: Gau:

Monatsmeldg. Gau: Mk. Pf.

Lt. RL./ vom

Wohnung:

Ortsgr.: Gau:

Monatsmeldg. Gau: Mk. Pf.

Lt. RL./ vom

Wohnung:

Ortsgr.: Gau:

Name: Bo

Geb.-Datum: 12

Mitgl.-Nr.: 8

Aufnahme beantragt

Wiederaufn. beantrag

Austritt:

Gelöscht:

Ausschluß:

Aufgehoben:

Gestrichen wegen:

Zurückgenommen:

Abgang zur Wehrm

Zugang von

Gestorben.

Bemerkungen:

Name: Bohlmeier Gust.v

Geborene: Ang.
Verehlichte:

Geb.-Datum: 12.4.09 Geb.-Ort: Ennigloh

Mitgl.-Nr.: 8317263 Aufn.: 1. Jan. 1941
7.1.40

Aufnahme beantragt am:

Wiederaufn. beantragt am: genehm.:

Austritt:

Gelöscht:

Ausschluß:

Aufgehoben:

Gestrichen wegen:

Zurückgenommen:

Abgang zur Wehrmacht:
Zugang von

Gestorben:

Bemerkungen:

Wohnung: R.Fahrenkrugstr.1

Ortsgr.: Bünde Gau Westfalen-Nord

Monatsmeldg. Gau: Mt. Bl.

Lt. RL./ vom

Wohnung:

Ortsgr.: Gau:

Monatsmeldg. Gau: Mt. Bl.

Lt. RL./ vom

Wohnung:

Ortsgr.: Gau:

Monatsmeldg. Gau: Mt. Bl.

Lt. RL./ vom

Wohnung:

Ortsgr.: Gau:

Monatsmeldg. Gau: Mt. Bl.

Lt. RL./ vom

Wohnung:

Ortsgr.: Gau:

Name: Behlm

Geb.-Dat.: 2-5-27

Nr.: 971

Aufnahme beantragt am:

Wiederaufn. beantragt am:

Austritt:

Gelöscht:

Ausschluß:

Aufgehoben:

Gestrichen wegen:

Zurückgenommen:

Abgang zur Wehr

Zugang von

Gestorben:

Bemerkungen:

Name: Dehlmer Adele

Geb.-Dat.: 2-5-27 Geb.-Ort: V.

Nr.: 9716547 Aufn.: 20 April 1944

Aufnahme beantragt am:

Wiederaufn. beantragt am: genehm.:

Austritt:

Gelöscht:

Ausschluß:

Aufgehoben:

Gestrichen wegen:

Zurückgenommen:

Abgang zur Wehrmacht:

Zugang von

Gestorben:

Bemerkungen:

Wohnung: Varrel I

Ortsgr.: Stuhr Gau: Weser-Ems

Monatsmeldg. Gau Mk. Bl.

Lt. RL. / vom

Wohnung:

Ortsgr.: Gau:

Monatsmeldg. Gau Mk. Bl.

Lt RL / vom

Wohnung:

Ortsgr.: Gau:

Monatsmeldg. Gau. Mk. Bl.

Lt. RL. / vom

Wohnung:

Ortsgr.: Gau.

Monatsmeldg. Gau. Mk. Bl.

Lt. RL. / vom

Wohnung:

Ortsgr.: Gau:

Name: Behlmer Dora

Beruf: Ehefr. Geborene: Verehlichte:

Geb.-Datum: 22.8.12. Geb.-Ort: Sch.

Nr.: 7585767 Aufn.: 16.11.39. 1.4.40

Aufnahme beantragt am:

Wiederaufn. beantragt am: genehm.:

Austritt:

Gelöscht:

Ausschluß:

Aufgehoben:

Gestrichen wegen:

Zurückgenommen:

Abgang zur Wehrmacht:
Zugang von

Gestorben:

Bemerkungen:

Wohnung: Sch. 28

Ortsgr.: Schwaförden Gau: Hann. Süd

Monatsmeldg. Gau: Mt. Bl.

Lt. Rl./ vom

Wohnung:

Ortsgr.: Gau:

Monatsmeldg. Gau: Mt. Bl.

Lt. Rl./ vom

Wohnung:

Ortsgr.: Gau:

Monatsmeldg. Gau: Mt. Bl.

Lt. Rl./ vom

Wohnung:

Ortsgr.: Gau:

Monatsmeldg. Gau: Mt. Bl.

Lt. Rl./ vom

Wohnung:

Ortsgr.: Gau:

Name: Behlmer Friedrich

Beruf: Landw. Geborene: Verehlichte:

Geb.-Datum: 1.10.12. Geb.-Ort: Heiligenbruch

Nr.: 7586259 Aufn.: 1.4.40

Aufnahme beantragt am: 14.1.40.

Wiederaufn. beantragt am: genehm.:

Austritt:

Gelöscht:

Ausschluß:

Aufgehoben:

Gestrichen wegen:

Zurückgenommen:

Abgang zur Wehrmacht:
Zugang von

Gestorben:

Bemerkungen:

Wohnung: Felde 87

Ortsgr.: Riede Gau: Hann. Süd

Monatsmeldg. Gau: Mt. Bl.

Lt. Rl./ vom

Wohnung:

Ortsgr.: Gau:

Monatsmeldg. Gau: Mt. Bl.

Lt. Rl./ vom

Wohnung:

Ortsgr.: Gau:

Monatsmeldg. Gau: Mt. Bl.

Lt. Rl./ vom

Wohnung:

Ortsgr.: Gau:

Mitglieds Nr.

Geboren

Beruf

Eingetreten

Ausgetreten

Wiedereinget

Wohnung

Ortsgr.

Mitglieds Nr.

Geboren

Beruf

Eingetreten

Ausgetreten

Wiedereinget

Hmbg. II. 36/2

Wohnung

LANDS

Ortsgr.

Wohnung

Ortsgr.

0224

Mitglieds Nr. 965893 Vor- und Zuname Behlmer Fritz

Geboren 17.12.12. Ort Hsf.

Beruf Schiffb. Ledig, ~~verheiratet, verw.~~

Eingetreten 1.3.32

Ausgetreten

Wiedereingetr.

Wohnung Hsf.

Ortsgr. Hafenstr. **Gau** Südhann.-Bi.

Wohnung

Ortsgr. **Gau**

Wohnung

Ortsgr. **Gau**

Wohnung

Ortsgr. **Gau**

Wohnung

Ortsgr. **Gau**

Wohnung

Ortsgr. **Gau**

Wohnung

Ortsgr. **Gau**

Mitglieds Nr. 3[illegible]9002 Vor- und Zuname Behlmer Gust

Geboren 4.1.08. Ort Soest

Beruf Schiffsoff. Ledig, verheiratet, verw.

Eingetreten 1.5.3[illegible]

Ausgetreten

Wiedereingetr.

Hmbg. II.36/2 Wohnung HAMBURG Fehrsweg 12.

Ortsgr. ~~LANDS~~ **Gau** ~~HAMBURG~~ Ausland

Wohnung

Ortsgr. **Gau**

Wohnung

Ortsgr. **Gau**

Wohnung

Ortsgr. **Gau**

Name: Behlmer Gertrud
Beruf: Apothekerin Geborene: Verehlichte:
Geb.-Datum: 18.2.17 Geb.-Ort: Soest
Nr.: 6971256 Aufn.: 1. Sept. 1938
Aufnahme beantragt am: 31.5.38
Wiederaufn. beantragt am: genehm.:
Austritt:
Gelöscht:
Ausschluß:
Aufgehoben:
Gestrichen wegen:

Zurückgenommen:

Abgang zur Wehrmacht:
Zugang von
Gestorben:
Bemerkungen:

Wohnung: Soest, Jakobistatr.2
Ortsgr.: Soest Gau: Westf. Sd.
Monatsmeldg. Gau: Westf. Sd. 589/ Mt. Bl. 118
Lt. NL./ vom (Z)
Wohnung: M Kahn Barfüßer 28
Ortsgr.: Marburg Gau: Kurhess.
Monatsmeldg. Gau: Kurhess. Mt. 39 Bl. 21
Lt. NL./ vom (Z)
Wohnung: L Jena Schlosstr 4
Ortsgr.: Lobeda Gau: Thüring
Monatsmeldg. Gau: Mt. Bl.
Lt. NL./ vom
Wohnung:
Ortsgr.: Gau:
Monatsmeldg. Gau: Mt. Bl.
Lt. NL./ vom
Wohnung:
Ortsgr.: Gau:

Name: Behlmer Johnny
Beruf: Versicherungsbeamter Geborene: Verehlichte:
Geb.-Datum 20.8.94 Geb.-Ort: N.
Nr.: 4496026 Aufn.: 1. 5. 37
Aufnahme beantragt am: 12. 6. 37
Wiederaufn. beantragt am: genehm.:
Austritt:
Gelöscht:
Ausschluß:
Aufgehoben:
Gestrichen wegen:

Zurückgenommen:

Abgang zur Wehrmacht:
Zugang von
Gestorben:
Bemerkungen:

Wohnung: Viernheim 8.
Ortsgr.: Wedehorst Gau: Sd.-Hann.-Br.
Monatsmeldg. Gau: Mt. Bl.
Lt. NL./ vom
Wohnung:
Ortsgr.: Gau:
Monatsmeldg. Gau: Mt. Bl.
Lt. NL./ vom
Wohnung:
Ortsgr.: Gau:
Monatsmeldg. Gau: Mt. Bl.
Lt. NL./ vom
Wohnung:
Ortsgr.: Gau:

0226

Name: Behlmer Heinrich
Beruf: Schiffb. Geborene: Verehlichte:
Geb.-Datum: 28.7.01 Geb.-Ort: Neuenkirch
Nr.: 4557472 Aufn.: 1. 5. 37
Aufnahme beantragt am: 15.7.37.
Wiederaufn. beantragt am: genehm.:
Austritt:
Gelöscht:
Ausschluß:
Aufgehoben:
Gestrichen wegen:
Zurückgenommen:
Abgang zur Wehrmacht:
Zugang von
Gestorben:
Bemerkungen:

Wohnung: Hamm, Lindbergerstr. 34
Ortsgr.: Hasbergen Gau: W.E.Ems
Monatsmeldg. Gau: Mk. Pf.
Lt. RL./ vom
Wohnung:
Ortsgr.: Gau:
Monatsmeldg. Gau: Mk. Pf.
Lt. RL./ vom
Wohnung:
Ortsgr.: Gau:
Monatsmeldg. Gau: Mk. Pf.
Lt. RL./ vom
Wohnung:
Ortsgr.: Gau:
Monatsmeldg. Gau: Mk. Pf.
Lt. RL./ vom
Wohnung:
Ortsgr.: Gau:

Name: Behlmer Heinrich
Beruf: Kupferschmied Geborene: Verehlichte:
Geb.-Datum: 27.11.04 Geb.-Ort: Bremen
Nr.: 7783696 Aufn.: 1. 1. 40
Aufnahme beantragt am: 14.12.39
Wiederaufn. beantragt am: genehm.:
Austritt:
Gelöscht:
Ausschluß:
Aufgehoben:
Gestrichen wegen:
Zurückgenommen:
Abgang zur Wehrmacht:
Zugang von
Gestorben:
Bemerkungen:

Wohnung: B.-Brombergerstr. 124
Ortsgr.: Bremen Gau:
Monatsmeldg. Gau: Mk. Pf.
Lt. RL./ vom
Wohnung:
Ortsgr.: Gau:
Monatsmeldg. Gau: Mk. Pf.
Lt. RL./ vom
Wohnung:
Ortsgr.: Gau:
Monatsmeldg. Gau: Mk. Pf.
Lt. RL./ vom
Wohnung:
Ortsgr.: Gau:
Monatsmeldg. Gau: Mk. Pf.
Lt. RL./ vom
Wohnung:
Ortsgr.: Gau:

Name: Behlmer Heinrich
Bohrer

Geb.-Datum: 12.5.08 Geb.-Ort: Steimke

Mitgl.-Nr.: 8942956 Aufn.: 1. Juli 1940

Aufnahme beantragt am: 31.5.40

Wiederaufn. beantragt am: ... genehm.

Austritt:

Gelöscht:

Ausschluß:

Aufgehoben:

Gestrichen wegen:

Zurückgenommen:

Abgang zur Wehrmacht:
Zugang von

Gestorben:

Bemerkungen:

Wohnung: S. Alte Post 27

Ortsgr.: Syke Gau: Süd-Hannover-Brschwg.

Monatsmeldg. Gau: Mt.: Bl.:

Lt. RL./ vom

Wohnung:

Ortsgr.: Gau:

Monatsmeldg. Gau: Mt.: Bl.:

Lt. RL./ vom

Wohnung:

Ortsgr.: Gau:

Monatsmeldg. Gau Mt.: Bl.

Lt. RL./ vom

Wohnung:

Ortsgr.: Gau:

Monatsmeldg. Gau: Mt.: Bl.

Lt. RL./ vom

Wohnung:

Ortsgr.: Gau:

Mitglieds Nr. 54[illegible]65 Vor- und Zuname Behlmer Heinrich

Geboren 27.4.07 Ort Schwaförden

Beruf Schmied Ledig, verheiratet, verw.

1. Mai 31

Eingetreten

Ausgetreten

Wiedereingetr.

Wohnung Sch. 28

Ortsgr. Schwaförden Gau Südhann.-Br.

Wohnung

Ortsgr. Gau

Wohnung

Ortsgr. Gau

Wohnung

Ortsgr. Gau

Wohnung

Ortsgr. Gau

0228

Mitglieds Nr. 4057264 Zu- und Vorname Behlmer Heinrich

Geboren 2. 4. 14 Ort Hüttedt

Beruf Pol. Wachtm. Ledig, verheiratet, verw. 1. 5. 37

Eingetreten

Ausgetreten

Wiedereingetr.

Wohnung H. Harburg Lüneburgstr. 14 / Grindelhof Pagode Dorotheenstr. 30 (Z)
Hamburg Hamburg

Ortsgr. **Gau**

Wohnung

Ortsgr. **Gau**

Wohnung

Ortsgr. **Gau**

Wohnung

Ortsgr. **Gau**

Wohnung

Ortsgr. **Gau**

Name: Behlmer Heinrich

Obertruppführer RAD **Beruf:** **Geborene:** **Verehlichte:**

Geb.-Datum: 20.7.14 **Geb.-Ort:** Hamm

Nr.: 5692748 **Aufn.:** 1. 5. 37

Aufnahme beantragt am: 1.7.37

Wiederaufn. beantragt am: **genehm.:**

Austritt:

Gelöscht:

Ausschluß:

Aufgehoben:

Gestrichen wegen:

Zurückgenommen:

Abgang zur Wehrmacht:
Zugang von

Gestorben:

Bemerkungen:

Wohnung: W.

Ortsgr.: Wuppertal **Gau:** Hann.-Süd

Monatsmeldg. Gau: Fdh. Gr. **Mt.** 7. 38. **Bl.** 80.

Lt. NL/ **vom** (Z)

Wohnung: d. i. d. RAD

Ortsgr.: Schlett **Gau:** Weser-Ems

Monatsmeldg. Gau: **Mt.** **Bl.**

Lt. NL/ Obf. Kaczofsky **vom**

Wohnung: L.

Ortsgr.: Lehrte **Gau:** Südhannover

Monatsmeldg. Gau: **Mt.** 10.43. **Bl.** 26

Lt. NL/ **vom**

Wohnung: B. Hohensalzaerstr. 29

Ortsgr.: Bremen **Gau:** Weser-Ems

Monatsmeldg. Gau: **Mt.** **Bl.**

Lt. NL/ **vom**

Wohnung:

Ortsgr.: ~~Wes. Ems~~ **Gau:**

Name: Gehlmer, Hermann
Bauer
Beruf: Geboren:
Verehlichte:
Geb.-Datum: 27.9.91 Geb.-Ort: H.
Nr.: 4210094 Aufn.: 1.5.37
Aufnahme beantragt am: 5.2.37.
Wiederaufn. beantragt am: genehm.:
Austritt:
Gelöscht:
Ausschluß:
Aufgehoben:
Gestrichen wegen:
Zurückgenommen:
Abgang zur Wehrmacht:
Zugang von
Gestorben:
Bemerkungen:

Wohnung: Vorgel I,
Ortsgr.: Bühr Gau: Wes.Ems
Monatsmeldg. Gau: Mk. Bl.
Lt. RL./ vom
Wohnung:
Ortsgr.: Gau:
Monatsmeldg. Gau: Mk. Bl.
Lt. RL./ vom
Wohnung:
Ortsgr.: Gau:
Monatsmeldg. Gau: Mk. Bl.
Lt. RL./ vom
Wohnung:
Ortsgr.: Gau:
Monatsmeldg. Gau: Mk. Bl.
Lt. RL./ vom
Wohnung:
Ortsgr.: Gau:

Name: Behlmer Hermann
Geb.-Dat. 3.11.25 Geb.-Ort I.
Nr.: [illegible] Aufn.: 20. April 1943
Aufnahme beantragt am: 29.12.42
Wiederaufn. beantragt am: genehm.:
Austritt:
Gelöscht:
Ausschluß:
Aufgehoben:
Gestrichen wegen:
Zurückgenommen:
Abgang zur Wehrmacht:
Zugang von
Gestorben:
Bemerkungen:

Wohnung: I. 50
Ortsgr.: Intschede Gau: Ost-Hannover
Monatsmeldg. Gau Mk. Bl.
Lt. RL. / vom
Wohnung:
Ortsgr.: Gau:
Monatsmeldg. Gau: Mk. Bl.
Lt. RL. / vom
Wohnung:
Ortsgr.: Gau:
Monatsmeldg. Gau Mk. Bl.
Lt. RL. / vom
Wohnung:
Ortsgr.: Gau:
Monatsmeldg. Gau: Mk. Bl.
Lt. RL. / vom
Wohnung:
Ortsgr.: Gau:

Name: Behlmer Hinrich
Arb. Beruf: Geborene: Verehlichte:
Geb.-Datum: 28.1.99. Geb.-Ort: Stuhr
Nr.: 4556161 Aufn.: 1. 5. 37.
Aufnahme beantragt am: 25.7.37.
Wiederaufn. beantragt am: genehm.:
Austritt:
Gelöscht:
Ausschluß:
Aufgehoben:
Gestrichen wegen:

Zurückgenommen:

Abgang zur Wehrmacht:
Zugang von
Gestorben:
Bemerkungen:

Wohnung: Iprump II Moorweg 78
Ortsgr.: Hasbergen i.O. Gau: We.Em.
Monatsmeldg. Gau: Mt. Bl.
Lt. RL./ vom
Wohnung:
Ortsgr.: Gau:
Monatsmeldg. Gau: Mt. Bl.
Lt. RL./ vom
Wohnung:
Ortsgr.: Gau:
Monatsmeldg. Gau: Mt. Bl.
Lt. RL./ vom
Wohnung:
Ortsgr.: Gau:
Monatsmeldg. Gau: Mt. Bl.
Lt. RL./ vom
Wohnung:
Ortsgr.: Gau:

Name: Behlmer Johann
Schaffner
Geb.-Datum: 31.10.16 Geb.-Ort: Lahausen
Mitgl.-Nr.: 8943727 Aufn.: 1. April
Aufnahme beantragt am: 10.3.41
Wiederaufn. beantragt am: genehm.:
Austritt:
Gelöscht:
Ausschluß:
Aufgehoben:
Gestrichen wegen:

Zurückgenommen:

Abgang zur Wehrmacht:
Zugang von
Gestorben:
Bemerkungen.

Wohnung: Felde 94
Ortsgr.: Riede Gau: Süd-Hannover-Brschw
Monatsmeldg. Gau. Mt. Bl.
Lt. RL./ vom
Wohnung:
Ortsgr.: Gau:
Monatsmeldg. Gau: Mt. Bl.
Lt. RL./ vom
Wohnung
Ortsgr.: Gau:
Monatsmeldg. Gau Mt. Bl.
Lt. RL./ vom
Wohnung:
Ortsgr.: Gau:
Monatsmeldg. Gau: Mt. Bl.
Lt. RL./ vom
Wohnung:
Ortsgr.: Gau:

Name: Behlmer Wilhelm

Beruf: Kondit. Geborene:

Geb.-Datum: 10.10.11 Geb.-Ort: B. Verehlichte:

Nr.: 5454171 Aufn.: 1. 5. 37
2.7.37.

Aufnahme beantragt am:

Wiederaufn. beantragt am: genehm.

Austritt:

Gelöscht:

Ausschluß:

Aufgehoben:

Gestrichen wegen:

Zurückgenommen:

Abgang zur Wehrmacht:
Zugang von

Gestorben:

Bemerkungen:

Wohnung: Br., Hohensalzastr.29

Ortsgr.: Bremen Gau: Wes.-Ems

Monatsmeldg. Gau: Mt. Bl.

Lt. NL./ vom

Wohnung:

Ortsgr.: Gau:

Monatsmeldg. Gau: Mt. Bl.

Lt. NL./ vom

Wohnung:

Ortsgr.: Gau:

Monatsmeldg. Gau: Mt. Bl.

Lt. NL./ vom

Wohnung:

Ortsgr.: Gau:

Monatsmeldg. Gau: Mt. Bl.

Lt. NL./ vom

Wohnung:

Ortsgr.: Gau:

Name: Behlner Dietrich

Beruf: Kalor Geborene:

Geb.-Datum: 24.3.10 Geb.-Ort: Verehlichte: Dichhausen

Nr.: 5451437 Aufn.: 1. 5. 37
19.11.37

Aufnahme beantragt am:

Wiederaufn. beantragt am: genehm.

Austritt:

Gelöscht:

Ausschluß:

Aufgehoben:

Gestrichen wegen:

Zurückgenommen:

Abgang zur Wehrmacht:
Zugang von

Gestorben:

Bemerkungen:

Wohnung: D. Hindenburgstr.60

Ortsgr.: Delmenhorst Gau: Wes.-Ems

Monatsmeldg. Gau: Mt. Bl.

Lt. NL./ vom

Wohnung:

Ortsgr.: Gau:

Monatsmeldg. Gau: Mt. Bl.

Lt. NL./ vom

Wohnung:

Ortsgr.: Gau:

Monatsmeldg. Gau: Mt. Bl.

Lt. NL./ vom

Wohnung:

Ortsgr.: Gau:

Monatsmeldg. Gau: Mt. Bl.

Lt. NL./ vom

Wohnung:

Ortsgr.: Gau:

Mitglieds Nr.

Geboren

Beruf

Eingetreten

Ausgetreten

Wiedereingetr

W.M.

Wohnung

Ortsgr.

Name:

Geb.-Datum:

Mitgl.-Nr.:

Aufnahme bea

Wiederaufn. be

Austritt:

Gelöscht:

Ausschluß:

Aufgehoben:

Gestrichen weg

Zurückgenomm

Abgang zur W
Zugang von

Gestorben:

Bemerkungen:

0232

Mitglieds Nr. 534854 Vor- und Zuname Behlig Alfred

Geboren 25.8.10 Ort Mittenwalde Wohnung

Beruf Dreher Ledig, verheiratet, verw. Ortsgr. Gau

Eingetreten 1.5.31

Ausgetreten Wohnung

Wiedereingetr. Ortsgr. Gau

W.M. Hann. II.35/54 Luftgau Kdo. Hann. 9.36/120

Wohnung Z. Kurze Wilhelm 86

Ortsgr. Zeithen Gau Brandenburg

Hann 3.37/97 Kdo Falkenhagen

Wohnung Z. Königsbergerstr. 2

Ortsgr. Königsbrück/Sachsen Gau Dresden

Name: Behlolavek Rudolf

Geborene: Bergmann
Verehlichte:

Geb.-Datum: 25.3.12 Geb.-Ort: Walsum

Mitgl.-Nr.: 8299727 Aufn.: 1 Jan. 1940

Aufnahme beantragt am: 12.12.39

Wiederaufn. beantragt am: genehm.:

Austritt:

Gelöscht:

Ausschluß:

Aufgehoben:

Gestrichen wegen:

Zurückgenommen:

Abgang zur Wehrmacht:
Zugang von

Gestorben:

Bemerkungen:

Wohnung: D.Hamborn Dessauerstr.23

Ortsgr.: Duisburg Gau: Essen

Monatsmeldg. Gau: Mt. Bl.

Lt. RL./ vom

Wohnung:

Ortsgr.: Gau:

Monatsmeldg. Gau: Mt. Bl.

Lt. RL./ vom

Wohnung:

Ortsgr.: Gau:

Monatsmeldg. Gau: Mt. Bl.

Lt. RL./ vom

Wohnung:

Ortsgr.: Gau:

Monatsmeldg. Gau: Mt. Bl.

Lt. RL./ vom

Wohnung:

Ortsgr.: Gau:

Name:. .

Date of B

0234

Name:. . . . Behlow . . . . First name:. . . . . .

Date of Birth:. . . . . .Place of birth:. . . . . .

See under:. . . .Below . . . . . .

DEC - 1 1971

Mitglieds Nr. 3952918 Zu- und Vorname Behm Albert

Geboren 7.3.75 Ort Bad Ems

Beruf [illegible] Ledig, verheiratet, verw.

Eingetreten 1. 5. 37

Ausgetreten

Wiedereingetr.

Wohnung J

Ortsgr. Innien Gau Schlesw.-Holst.

Wohnung

Ortsgr. Gau

Wohnung

Ortsgr. Gau

Wohnung

Ortsgr. Gau

Wohnung

Ortsgr. Gau

Name: Behm Albert

Rb,O'sekr Beruf: Geborene: Verehlichte:

Geb.-Datum: 6.1.79 Geb.-Ort: Blankensee

Nr.: 5771805 Aufn.: 1.5.37

Aufnahme beantragt am: 24.11.37.

Wiederaufn. beantragt am: genehm.:

Austritt:

Gelöscht:

Ausschluß:

Aufgehoben:

Gestrichen wegen:

Zurückgenommen:

Abgang zur Wehrmacht:
Zugang von

Gestorben:

Bemerkungen:

Wohnung: Str. Wilhelmslust

Ortsgr.: Strasburg Gau: Kurm.

Monatsmeldg. Gau: Mt. Bl.

Lt. Nl./ vom

Wohnung:

Ortsgr.: Gau:

Monatsmeldg. Gau: Mt. Bl

Lt. Nl./ vom

Wohnung:

Ortsgr.: Gau:

Monatsmeldg. Gau: Mt. Bl.

Lt. Nl./ vom

Wohnung:

Ortsgr.: Gau:

Monatsmeldg. Gau: Mt. Bl.

Lt. Nl./ vom

Wohnung:

Ortsgr.: Gau:

Mitglieds Nr.

Geboren 14.

Beruf Kfm.

Eingetreten

Ausgetreten

Wiedereingetr.

Wohnung

Ortsgr.

Wohnung

Ortsgr.

0236

Mitglieds Nr. 3807442 Vor- und Zuname Behn Wilhelm

Geboren 14.2.01 Ort H.

Beruf Kellner Ledig, verheiratet, verw.

Eingetreten **1. 3. 37**

Ausgetreten

Wiedereingetr.

Wohnung H. Grüstraße 4

Ortsgr. Hamburg **Gau** Hamburg

Wohnung

Ortsgr. **Gau**

Wohnung

Ortsgr. **Gau**

Wohnung

Ortsgr. **Gau**

Wohnung

Ortsgr. **Gau**

Wohnung

Ortsgr. **Gau**

Wohnung

Ortsgr. **Gau**

Wohnung

Ortsgr. **Gau**

Mitglieds-Nr.

400 433 g

Eingetreten am

Geburtsort

Heimatsgemeinde

Geboren am

Ortsgruppe

Gau

Prov. Mitgliedsk

0238

Mitglieds-Nr. 1525019 *

400 433 g

Name: [illegible]

Eingetreten am 9. 3. 33	Beruf [illegible]
Geburtsort [illegible]	Anschrift Graz, Hardtenbergg. 5,
Heimatsgemeinde ?	Neue Anschrift
Geboren am 27. 6. 94	
Ortsgruppe [illegible]	
Gau [illegible] Bezirk Graz	verh., ledig, verwitw. [illegible]

Prov. Mitgliedskarte ausgestellt am: - 8. MAI 1933 Mitgliedsbuch ausgefertigt am:

W. Rentzerbergg. 17

Waldendorf Stm.

Mitglieds Nr.

Eingetreten

Ausgetreten

Geboren am

Ortsgruppe

Bemerkung:

lt. Rev.

0240

Mitglieds Nr.: 23726 Name: Behm Albert

Eingetreten am 16. Nov. 1925 // Winter 22.7.49

Ausgetreten am 30.4.27. 30.5.32 Rev. Li, Osthann, nicht aufgef.

Geboren am 30.6.96

Ortsgruppe ~~Celle~~ Gifhorn

Sekt. Ostfläming / Osthaun.

Beruf Steuerachtm.

Wohnung ~~Celle~~ Gifhorn

Jetzt ~~Schlosserl~~

verh., ledig, ~~verwitw.~~

Bemerkung: f. M. Rev.-Li. Osth. 7.11.33 Fj.

Austritt M Rev.Li. III. 1 31.5. [illegible]

lt. Rev.Li. Osthann 30.X.35.

2.K.

Name: Behm Albert
Steuerwachtm.

Geb.-Dat. 30.6.96 Geb.-Ort:

Nr.: 23726 Aufn.: 16.11.25

Aufnahme beantragt am:

Wiederaufn. beantragt am: 23.4.- genehm.:

Austritt:

Gelöscht:

Ausschluß:

Aufgehoben:

Gestrichen wegen:

Zurückgenommen:

Abgang zur Wehrmacht:

Zugang von

Gestorben:

Bemerkungen:

Osth. 1.43 | 12 9 von Gest. Hamburg nach
Wohnung: Kl., Eislebenerstr. 6
Ortsgr.: Kreisfeld Gau: Halle-Mers.

Monatsmeldg. Gau Mt. Bl.
Lt. RL Bef. Ha.-Mers. 27.3.43 / 1/2.43 vom
Wohnung: Kreisfeld v. Gaultg. Osthavn.
Ortsgr.: Gest. Gaultg. Gau: Ha.-Mers. 5 (2)

Monatsmeldg. Gau: Mt. Bl.
Lt. RL. / vom
Wohnung:
Ortsgr.: Gau:

Monatsmeldg. Gau: Mt. Bl.
Lt. RL. / vom
Wohnung:
Ortsgr.: Gau:

Monatsmeldg. Gau: Mt. Bl.
Lt. RL. / vom
Wohnung:
Ortsgr.: Gau:

3391958

Mitglieds Nr. Vor- und Zuname Behm Albert

Geboren 21.2.01 Ort M.

Beruf Schiffsj. Ledig, verheiratet, verw. 1.1.35

Eingetreten

Ausgetreten

Wiedereingetr.

Wohnung Michaelisstr.

Ortsgr. Seefahrt Gau Seefahrt

Wohnung

Ortsgr. Gau

Wohnung

Ortsgr. Gau

Wohnung

Ortsgr. Gau

Wohnung

Ortsgr. Gau

Wohnung

Ortsgr. Gau

0242

Name: Bohm Albert

Beruf: Mittelschullehr. Verehlichte:

Geb.-Datum: 4.10.01 Geb.-Ort: Schwerin

Nr.: 7632744 Aufn.: ~~1.5.40~~ 13.2.40

Aufnahme beantragt am:

Wiederaufn. beantragt am: genehm.:

Austritt:

Gelöscht:

Ausschluß:

Aufgehoben:

Gestrichen wegen:

Zurückgenommen:

Abgang zur Wehrmacht:

Zugang von

Gestorben:

Bemerkungen:

Wohnung: N. Wiesenweg 13

Ortsgr.: Neustrelitz Gau: Mecklb.

Monatsmeldg. Gau: Mt. Bl.

Lt. NL./ vom

Wohnung:

Ortsgr.: Gau:

Monatsmeldg. Gau: Mt. Bl.

Lt. NL./ vom

Wohnung:

Ortsgr.: Gau:

Monatsmeldg. Gau: Mt. Bl.

Lt. NL./ vom

Wohnung:

Ortsgr.: Gau:

Monatsmeldg. Gau: Mt. Bl.

Lt. NL./ vom

Wohnung:

Ortsgr.: Gau:

Mitglieds Nr. 1411207 Vor- und Zuname Behm Albert

Geboren 1. 12. 01 Ort Briesow

Beruf Schlosser Ledig, verheiratet, ~~verw.~~

Eingetreten 1. 12. 32.

Ausgetreten

Wiedereingetr.

Wohnung L Waldweg

Ortsgr. Lüchow **Gau** Pommern

Wohnung

Ortsgr. **Gau**

Wohnung

Ortsgr. **Gau**

Wohnung

Ortsgr. **Gau**

Wohnung

Ortsgr. **Gau**

Wohnung

Ortsgr. **Gau**

Name: Behm Albrecht
Tischler
Beruf: Geborene:
Verehlichte:
Geb.-Datum: 25.4.88 Geb.-Ort: Wollschow
Nr.: 4156377 Aufn.: 1. 5. 37
Aufnahme beantragt am:
Wiederaufn. beantragt am: genehm.:
Austritt:
Gelöscht:
Ausschluß:
Aufgehoben:
Gestrichen wegen:
Zurückgenommen:
Abgang zur Wehrmacht:
Zugang von
Gestorben:
Bemerkungen:

Wohnung: Berlin Neukölln Hermannstr. 32
Ortsgr.: Berlin Gau: Berlin
Monatsmeldg. Gau: Mk. Pf.
Lt. Nl./ vom
Wohnung:
Ortsgr.: Gau:
Monatsmeldg. Gau: Mk. Pf.
Lt. Nl./ vom
Wohnung:
Ortsgr.: Gau:
Monatsmeldg. Gau: Mk. Pf.
Lt. Nl./ vom
Wohnung:
Ortsgr.: Gau:
Monatsmeldg. Gau: Mk. Pf.
Lt. Nl./ vom
Wohnung:
Ortsgr.: Gau:

Name: Behm Albert
Schmied
Beruf: Geborene:
Verehlichte:
Geb.-Datum: 11.3.07. Geb.-Ort: Book
Nr.: 4395307 Aufn.: 1.5.1937
15.7.37.
Aufnahme beantragt am:
Wiederaufn. beantragt am: genehm.:
Austritt:
Gelöscht:
Ausschluß:
Aufgehoben:
Gestrichen wegen:
Zurückgenommen:
Abgang zur Wehrmacht:
Zugang von
Gestorben:
Bemerkungen:

Wohnung: Wollschwüber Dorfstr.
Ortsgr.: Menkin Gau: Kurmark
Kr. Prenzlau
Monatsmeldg. Gau: Mk. Pf.
Lt. Nl./ vom
Wohnung:
Ortsgr.: Gau:
Monatsmeldg. Gau: Mk. Pf.
Lt. Nl./ vom
Wohnung:
Ortsgr.: Gau:
Monatsmeldg. Gau: Mk. Pf.
Lt. Nl./ vom
Wohnung:
Ortsgr.: Gau:
Monatsmeldg. Gau: Mk. Pf.
Lt. Nl./ vom
Wohnung:
Ortsgr.: Gau:

Name: Forstre
Geb.-Datum:
Nr.:
Aufnahme beantrag
Wiederaufn. beantra
Austritt:
Gelöscht:
Ausschluß:
Aufgehoben:
Gestrichen wegen
Zurückgenommen
Abgang zur
Zugang von We
Gestorben:
Bemerkungen:

Mitglieds Nr
Geboren
Beruf
Eingetreten
Ausgetreten
Wiedereingetr
Wohnung
Ortsgr.

0294

Name: Behm Albfecht

Forstref. Beruf: Geborene: Verehlichte:

Geb.-Datum: 21.7.12 Geb.-Ort: Erlangen

Nr.: 5431849 Aufn.: 1. 5. 37

Aufnahme beantragt am: 28.6.37

Wiederaufn. beantragt am: genehm.:

Austritt:

Gelöscht:

Ausschluß:

Aufgehoben:

Gestrichen wegen:

Zurückgenommen:

Abgang zur Wehrmacht:
Zugang von

Gestorben:

Bemerkungen:

Wohnung: T. Forstamt

Ortsgr.: Tarnow Gau: Meckl. L

Monatsmeldg. Gau: Meckl. Mt. 1/39 Bl. 35

Lt. Nl./ vom

Wohnung: Sch. Bücher - 11

Ortsgr.: Schwerin Gau: Meckl

Monatsmeldg. Gau: Meckl. Mt. 3.39 Bl. 71

Lt. Nl./ vom

Wohnung: Gr. Vielen (Z)

Ortsgr.: Mirow Gau: Mecklbg.

Monatsmeldg. Gau: Mecklbg. Mt. 5 39 Bl. 32

Lt. Nl./ vom

Wohnung: Grünhof b. Schwaan (Z)

Ortsgr.: Grünhof Gau: Rostock

Monatsmeldg. Gau: Mt. Bl.

Lt. Nl./ vom

Wohnung: Rostock

Ortsgr.: ~~Rostock~~ Gau: ~~Mecklbg.~~

Mitglieds Nr. 3439[illegible] Vor- und Zuname Behm Albrecht

Geboren 3.4.83. Ort Z.

Beruf Lm. ~~ledig~~, verheiratet, ~~verw.~~

Eingetreten 1. 5. 33

Ausgetreten

Wiedereingetr.

Wohnung Brendlorenzen

Ortsgr. Neustadt Gau Unterfranken

Wohnung

Ortsgr. Gau

Wohnung

Ortsgr. Gau

Wohnung

Ortsgr. Gau

Wohnung

Ortsgr. Gau

Mitglieds Nr. 4019044 Zu- und Vorname Behm Alfons

Geboren 24.10.05 Ort Bredstedt

Beruf Bankkaufmann Ledig, verheiratet, verw. 1.5.37

Eingetreten

Ausgetreten

Wiedereingetr.

Wohnung [illegible]

Ortsgr. Lüneburg Gau Schlw.Holst.

Wohnung

Ortsgr. Gau

Wohnung

Ortsgr. Gau

Wohnung

Ortsgr. Gau

Name: Behm Alfred

Postschaffn. Beruf: Geborene: Verehlichte:

Geb.-Datum: 22.12.92 Geb.-Ort: Wendorf

Nr.: 7255420 Aufn.: 1. Nov. 1939

Aufnahme beantragt am: 26.10.39

Wiederaufn. beantragt am: genehm.:

Austritt:

Gelöscht:

Ausschluß:

Aufgehoben:

Gestrichen wegen:

Zurückgenommen:

Abgang zur Wehrmacht:
Zugang von

Gestorben:

Bemerkungen:

chaussee

Wohnung: H.-Fuhlsbüttel Alsterkrug-

Ortsgr.: Hamburg Gau: Hamburg

Monatsmeldg. Gau: Mk. Pf.

lt. Kl./ vom

Wohnung:

Ortsgr.: Gau:

Monatsmeldg. Gau: Mk. Pf.

lt. Kl./ vom

Wohnung:

Ortsgr.: Gau:

Monatsmeldg. Gau: Mk. Pf.

lt. Kl./ vom

Wohnung:

Ortsgr.: Gau:

Monatsmeldg. Gau: Mk. Pf.

lt. Kl./ vom

Wohnung:

Ortsgr.: Gau:

0246

Mitglieds Nr. [illegible] Vor- und Zuname [illegible] Kahn Alfred

Geboren 10. 10. 07 Ort [illegible]

Beruf Kassier Ledig, verheiratet, ~~verw.~~

Eingetreten 1.5.33

Ausgetreten

Wiedereingetr.

K

Wohnung [illegible]

Ortsgr. Hollerath Gau [illegible]

Köln a. g. 37/15

Wohnung [illegible]

Ortsgr. Aachen Gau

Köln-A 1/41/2

Wohnung [illegible]

Ortsgr. [illegible] Gau

Wohnung 13. Steinkaul 50.

Ortsgr. Bremen Gau Weser Ems

Ob Weser Ems 9/35/5

Wohnung [illegible]

Ortsgr. Aachen Gau Köln

Ab Köln A 5/36/2

Wohnung [illegible]

Ortsgr. [illegible] Gau

Name: Behm Alfred

Geb.-Dat.: 16.7.11 Geb.-Ort: Gesch-Führer Petersburg

Nr.: 9211130 Aufn.: 1. Sept. 1942

Aufnahme beantragt am: 24.4.42

Wiederaufn. beantragt am: genehm.

Austritt:

Gelöscht:

Ausschluß:

Aufgehoben:

Gestrichen wegen:

Zurückgenommen:

Abgang zur Wehrmacht:

Zugang von

Gestorben:

Bemerkungen:

Wohnung: O. Adolf Hitlerpl. 12, 21

Ortsgr.: Ostrowo Gau: Wartheland

Monatsmeldg. Gau Mt. Bl.

Lt. RL. / vom

Wohnung:

Ortsgr.: Gau:

Monatsmeldg. Gau: Mt. Bl.

Lt. RL. / vom

Wohnung:

Ortsgr.: Gau:

Monatsmeldg. Gau: Mt. Bl.

Lt. RL. / vom

Wohnung:

Ortsgr.: Gau:

Monatsmeldg. Gau: Mt. Bl.

Lt. RL. / vom

Wohnung:

Ortsgr.: Gau:

D. Mitglieds Nr. 029170 Vor- und Zuname Behm Alfred

Geboren 24.9.13, Ort L.

Beruf Kaufm. Ang. Ledig, verheiratet, verw.

Eingetreten 1.9.37.

Ausgetreten

Wiedereingetr.

Wohnung R.

Ortsgr. Rastenburg Gau Ostpr. Süd

Wohnung

Ortsgr. Gau

Wohnung Lt. Kraftf. Lw. Z. 35/15 R.

Ortsgr. Peking Gau Südhan B.

Wohnung

Ortsgr. Gau

Wohnung

Ortsgr. Gau

Wohnung

Ortsgr. Gau

Name: Behm

Lehrerin

Geb.-Datum: 1

Nr.: 495

Aufnahme beantragt

Wiederaufn. beantragt

Austritt:

Gelöscht:

Ausschluß:

Aufgehoben:

Gestrichen wegen:

Zurückgenommen:

Abgang zur Wehr

Zugang von

Gestorben:

Bemerkungen:

Name:

Geb.-Datum:

Nr.:

Aufnahme beantra

Wiederaufn. beantr

Austritt:

Gelöscht:

Ausschluß:

Aufgehoben:

Gestrichen wege

Zurückgenomme

Abgang zur W

Zugang von

Gestorben:

Bemerkungen:

0248

Name: Behm Alma

Lehrerin Beruf: Geborene: Verehlichte:

Geb.-Datum: 10.10.00 Geb.-Ort: H.

Nr.: 4956622 Aufn.: 1. 5. 37

Aufnahme beantragt am: 9.7.37

Wiederaufn. beantragt am: genehm.:

Austritt:

Gelöscht:

Ausschluß:

Aufgehoben:

Gestrichen wegen:

Zurückgenommen:

Abgang zur Wehrmacht:
Zugang von

Gestorben:

Bemerkungen:

Wohnung: H., Maackegasse 2

Ortsgr.: Hamburg Gau: Hamburg

Monatsmeldg. Gau: Mt. Bl.

Lt. RL./ vom

Wohnung:

Ortsgr.: Gau:

Monatsmeldg. Gau: Mt. Bl.

Lt. RL./ vom

Wohnung:

Ortsgr.: Gau:

Monatsmeldg. Gau: Mt. Bl.

Lt. RL./ vom

Wohnung:

Ortsgr.: Gau:

Monatsmeldg. Gau: Mt. Bl.

Lt. RL./ vom

Wohnung:

Ortsgr.: Gau:

Name: Lehm, Anna

Beruf: Geborene: Rasch
Verehlichte:

Geb.-Datum 25.5.96. Geb.-Ort: Altmühldorf

Nr.: 4873369 Aufn.: 1.5.37
1.10.37.

Aufnahme beantragt am:

Wiederaufn. beantragt am: genehm.:

Austritt:

Gelöscht:

Ausschluß:

Aufgehoben:

Gestrichen wegen:

Zurückgenommen:

Abgang zur Wehrmacht:
Zugang von

Gestorben:

Bemerkungen: g. E. auf Nachf. Fch. II 39. 30

Wohnung: b Georgstr 36

Ortsgr.: Oldenburg Gau:

Monatsmeldg. Gau: Mt. Bl.

Lt. RL./ Hptl. Recklenbg vom 19.1.39 / 5.38

Wohnung: L

Ortsgr.: Lüdthau Gau: Weserland

Monatsmeldg. Gau: Nordl. Mt. 6 34 Bl. 18

Lt. RL./ vom (Z)

Wohnung: M. / Nähe Bismarckstr 44

Ortsgr.: Mülheim Gau: Essen

Monatsmeldg. Gau: Essen Mt. 9.39 Bl. 89

Lt. RL./ (Z) vom

Wohnung: Fr. / Main Weserstr 55

Ortsgr.: Frankfurt Gau: Hess Nass.

Monatsmeldg. Gau: Mt. Bl. 1

Lt. RL./ vom

Wohnung: H. (Z)

Ortsgr.: Hamburg Gau: Hamburg

Name:

Geb.-Datum:

Nr.: 6

Aufnahme beantragt

Wiederaufn. beantrag

Austritt:

Gelöscht:

Ausschluß:

Aufgehoben:

Gestrichen wegen

Zurückgenommen

Abgang zur Weh
Zugang von

Gestorben:

Bemerkungen:

0850

Name: Behm Anneliese

Beruf: Geborene:

Geb.-Datum: 10.10.19 Geb.-Ort: G. Verehlichte:

Nr.: 6953117 Aufn.: 1. Sept. 1938

Aufnahme beantragt am: 10.5.38

Wiederaufn. beantragt am: genehm.:

Austritt:

Gelöscht:

Ausschluß:

Aufgehoben:

Gestrichen wegen:

Zurückgenommen:

Abgang zur Wehrmacht:
Zugang von

Gestorben:

Bemerkungen:

Wohnung: G. Nicolaistr.

Ortsgr.: Gardelegen Gau: Magdb. Anh.

Monatsmeldg. Gau: Mt. Bl.

Lt. RL./ vom

Wohnung:

Ortsgr.: Gau:

Monatsmeldg. Gau: Mt. Bl.

Lt. RL./ vom

Wohnung:

Ortsgr.: Gau:

Monatsmeldg. Gau: Mt. Bl.

Lt. RL./ vom

Wohnung:

Ortsgr.: Gau:

Monatsmeldg. Gau: Mt. Bl.

Lt. RL./ vom

Wohnung:

Ortsgr.: Gau:

b. Anh.

Name: .....

Geb.-Dat.: 5.5

Nr.: 98

Aufnahme beantragt

Wiederaufn. beantragt

Austritt: .....

Gelöscht: .....

Ausschluß: .....

Aufgehoben: .....

Gestrichen wege

.....

.....

Zurückgenomme

.....

.....

Abgang zur We

Zugang von

Gestorben: .....

Bemerkungen:

Name: .....

Geb.-Dat.: 9.8

Nr.: 97

Aufnahme beantragt

Wiederaufn. beantrag

Austritt: .....

Gelöscht: .....

Ausschluß: .....

Aufgehoben: .....

Gestrichen weg

.....

.....

Zurückgenomm

.....

.....

Abgang zur We

Zugang von

Gestorben: .....

Bemerkungen:

0858

Name: Behm Anneliese

Geb.-Dat.: 5.5.27 Geb.-Ort: Rathenow

Nr.: 9861580 Aufn.: 20. April 1944

Aufnahme beantragt am: 24.2.44

Wiederaufn. beantragt am: ..... genehm.: .....

Austritt: .....

Gelöscht: .....

Ausschluß: .....

Aufgehoben: .....

Gestrichen wegen: .....

.....

.....

Zurückgenommen: .....

.....

.....

Abgang zur Wehrmacht: .....

Zugang von .....

Gestorben: .....

Bemerkungen: .....

Wohnung: R. Gr.Eilowerstr.17

Ortsgr.: Rathenow Gau: Mark Brandenburg

Monatsmeldg. Gau: ..... Mt. ..... Bl. .....

Lt. RL. / ..... vom .....

Wohnung: .....

Ortsgr.: ..... Gau: .....

Monatsmeldg. Gau: ..... Mt. ..... Bl. .....

Lt. RL. / ..... vom .....

Wohnung: .....

Ortsgr.: ..... Gau: .....

Monatsmeldg. Gau: ..... Mt. ..... Bl. .....

Lt. RL. / ..... vom .....

Wohnung: .....

Ortsgr.: ..... Gau: .....

Name: Behm Annelore

Geb.-Dat.: 9.8.27 Geb.-Ort: Höxter

Nr.: 9791717 Aufn.: 20. April 1944

Aufnahme beantragt am: 14.2.44

Wiederaufn. beantragt am: ..... genehm.: .....

Austritt: .....

Gelöscht: .....

Ausschluß: .....

Aufgehoben: .....

Gestrichen wegen: .....

.....

.....

Zurückgenommen: .....

.....

.....

Abgang zur Wehrmacht: .....

Zugang von .....

Gestorben: .....

Bemerkungen: .....

Wohnung: H. Gartenstr.26

Ortsgr.: Höxter Gau: Westfalen-Nord

Monatsmeldg. Gau ..... Mt. ..... Bl. .....

Lt. RL. / ..... vom .....

Wohnung: .....

Ortsgr.: ..... Gau: .....

Monatsmeldg. Gau. ..... Mt. ..... Bl. .....

Lt. RL. / ..... vom .....

Wohnung: .....

Ortsgr.: ..... Gau: .....

Monatsmeldg. Gau: ..... Mt. ..... Bl. .....

Lt. RL. / ..... vom .....

Wohnung: .....

Ortsgr.: ..... Gau: .....

Monatsmeldg. Gau: ..... Mt. ..... Bl. .....

Lt. RL. / ..... vom .....

Wohnung: .....

Ortsgr.: ..... Gau: .....

Name: Bohm Anneliese

Beruf: Geborene: / Verehlichte:

Geb.-Datum: 31.12.20 Geb.-Ort: Berlin

Nr.: 7141773 Aufn.: 1.3.39

Aufnahme beantragt am: 24.3.39

Wiederaufn. beantragt am: genehm.:

Austritt:

Gelöscht:

Ausschluß:

Aufgehoben:

Gestrichen wegen:

Zurückgenommen:

Abgang zur Wehrmacht:
Zugang von

Gestorben:

Bemerkungen:

Wohnung: H. Möllenstr. 4

Ortsgr.: Herzfelde Gau: Kurmark

Monatsmeldg. Gau: Mk. Brdbg. Mt. 4.43 Bl. 30

Lt. NL./ vom

Wohnung: B.

Ortsgr.: Birnbaum Gau: Wartheld.

Monatsmeldg. Gau: Mt. Bl.

Lt. NL./ vom

Wohnung:

Ortsgr.: Gau:

Monatsmeldg. Gau: Mt. Bl.

Lt. NL./ vom

Wohnung:

Ortsgr.: Gau:

Monatsmeldg. Gau: Mt. Bl.

Lt. NL./ vom

Wohnung:

Ortsgr.: Gau:

Name: Behm Anni

Beruf: Geborene: / Verehlichte:

Geb.-Datum: 6.8.84. Geb.-Ort: Dänemark

Nr.: 4203347 Aufn.: 1.5.37.

Aufnahme beantragt am: 6.5.37.

Wiederaufn. beantragt am: genehm.:

Austritt:

Gelöscht:

Ausschluß:

Aufgehoben:

Gestrichen wegen:

Zurückgenommen:

Abgang zur Wehrmacht:
Zugang von

Gestorben:

Bemerkungen:

Wohnung: G. Kaunstr. 4

Ortsgr.: Goldberg Gau: Meckl. L.

Monatsmeldg. Gau: Mt. Bl.

Lt. NL./ vom

Wohnung:

Ortsgr.: Gau:

Monatsmeldg. Gau: Mt. Bl.

Lt. NL./ vom

Wohnung:

Ortsgr.: Gau:

Monatsmeldg. Gau: Mt. Bl.

Lt. NL./ vom

Wohnung:

Ortsgr.: Gau:

Behm

Name: Marx

Geb.-Datum:

Nr.:

Aufnahme beantragt

Wiederaufn. beantragt

Austritt:

Gelöscht:

Ausschluß:

Aufgehoben:

Gestrichen wegen:

Zurückgenommen:

Abgang zur
Zugang von

Gestorben:

Bemerkungen:

Name:

Geb.-Datum

Nr.:

Aufnahme bean

Wiederaufn. bea

Austritt:

Gelöscht:

Ausschluß:

Aufgehoben:

Gestrichen we

Zurückgenom

Abgang zur
Zugang von

Gestorben:

Bemerkunge

0254

Behm
Name: Marx Anny
Ehefrau Beruf: Geborene: Verehlichte:
Geb.-Datum: 9.8.14 Geb.-Ort: H-L.
Nr.: 5032533 Aufn.: 5. 37
Aufnahme beantragt am: 1.7.37
Wiederaufn. beantragt am: genehm.:
Austritt:
Gelöscht:
Ausschluß:
Aufgehoben:
Gestrichen wegen:

Zurückgenommen:

Abgang zur Wehrmacht:
Zugang von
Gestorben:
Bemerkungen: Nach Südh.-Pr. 40

Wohnung: H-Linden, Göttinger-Chaussee
Ortsgr.: Hannover Gau: Sd. Hann. Br.
Monatsmeldg. Gau: Mt. Bl.
Lt. NL./ vom
Wohnung:
Ortsgr.: Gau:
Monatsmeldg. Gau: Mt. Bl.
Lt. NL./ vom
Wohnung:
Ortsgr.: Gau:
Monatsmeldg. Gau: Mt. Bl.
Lt. NL./ vom
Wohnung:
Ortsgr.: Gau:
Monatsmeldg. Gau: Mt. Bl.
Lt. NL./ vom
Wohnung:
Ortsgr.: Gau:

Name: Behm Anton
Ehe. u. Maurer Beruf: Geborene: Verehlichte:
Geb.-Datum: 26. 11. 93 Geb.-Ort: B.
Nr.: 4642975 Aufn.: 1. 5. 37
Aufnahme beantragt am: 1.5.37.
Wiederaufn. beantragt am: genehm.:
Austritt:
Gelöscht:
Ausschluß:
Aufgehoben:
Gestrichen wegen:

Zurückgenommen:

Abgang zur Wehrmacht:
Zugang von
Gestorben:
Bemerkungen:

Wohnung: B. Göttgr. 56
Ortsgr.: Brandlaurenz Gau: Mainfr.
Monatsmeldg. Gau: Mt. Bl.
Lt. NL./ vom
Wohnung:
Ortsgr.: Gau:
Monatsmeldg. Gau: Mt. Bl.
Lt. NL./ vom
Wohnung:
Ortsgr.: Gau:
Monatsmeldg. Gau: Mt. Bl.
Lt. NL./ vom
Wohnung:
Ortsgr.: Gau:
Monatsmeldg. Gau: Mt. Bl.
Lt. NL./ vom
Wohnung:
Ortsgr.: Gau:

Mitglieds Nr. 3415135 Vor- und Zuname Behm Anton

Geboren 5-11-11 Ort Trendlaengen

Beruf Bfm Ledig, ~~verheiratet, verw.~~

Eingetreten 1. 5. 33

Ausgetreten

Wiedereingetr.

Wohnung P F 80/81

Ortsgr. Bad Kissingen Gau Unterfranken
F Neustadt a. S.

Wohnung

Ortsgr. Gau

Wohnung

Ortsgr. Gau

Wohnung

Ortsgr. Gau

Wohnung

Ortsgr. Gau

Verwaltung
N.S.D.A.P.
Gau 34/33/4
10.12.38

Name: Behm Armida
Ehefr.

Geb.-Datum: 23.2.90 Beruf: Geborene: Verehlichte: Geb.-Ort: Luggewiese

Nr.: 7370936 Aufn.: 1. Jan. 1940
6.6.39

Aufnahme beantragt am:

Wiederaufn. beantragt am: genehm.

Austritt:

Gelöscht:

Ausschluß:

Aufgehoben:

Gestrichen wegen:

Zurückgenommen:

Abgang zur Wehrmacht:
Zugang von

Gestorben:

Bemerkungen:

Wohnung: L. Goethestr. 1

Ortsgr.: Lauenburg Gau: Pommern

Monatsmeldg. Gau: Mk. Pf.

Lt. NL./ vom

Wohnung:

Ortsgr.: Gau:

Monatsmeldg. Gau: Mk. Pf.

Lt. NL./ vom

Wohnung:

Ortsgr.: Gau:

Monatsmeldg. Gau: Mk. Pf.

Lt. NL./ vom

Wohnung:

Ortsgr.: Gau:

Name: Beh

Geb.-Datum: 24.

Mitgl.-Nr. 8

Aufnahme beantra

Wiederaufn. beant

Austritt:

Gelöscht:

Ausschluß:

Aufgehoben:

Gestrichen wegen

Zurückgenommen

Abgang zur Wehr
Zugang von

Gestorben:

Bemerkungen:

Name:

Geb.-Datum:

Mitgl.-Nr. 8

Aufnahme beantr

Wiederaufn. bean

Austritt:

Gelöscht:

Ausschluß:

Aufgehoben:

Gestrichen wegen

Zurückgenommen

Abgang zur Wehr
Zugang von

Gestorben.

Bemerkungen:

0256

Name: Behm v. Arnold

Geborene:
Verehlichte: Reg. Rat

Geb.-Datum 24.9.07 Geb.-Ort: Kassel

Mitgl.-Nr. 8284794 Aufnahme: 1. Jan. 1941

Aufnahme beantragt am: 16.12.40

Wiederaufn. beantragt am: genehm.:

Austritt:

Gelöscht:

Ausschluß:

Aufgehoben:

Gestrichen wegen:

Zurückgenommen:

Abgang zur Wehrmacht:
Zugang von

Gestorben:

Bemerkungen:

Wohnung: v. Leopoldstr. 71 München Obl
Ortsgr.: München Gau:

Monatsmeldg. Gau: Mt. Bl.
Lt. RL./ vom

Wohnung:
Ortsgr.: Gau:

Monatsmeldg. Gau: Mt. Bl.
Lt. RL./ vom

Wohnung:
Ortsgr.: Gau:

Monatsmeldg. Gau: Mt. Bl.
Lt. RL./ vom

Wohnung:
Ortsgr.: Gau:

Monatsmeldg. Gau: Mt. Bl.
Lt. RL./ vom

Wohnung:
Ortsgr.: Gau:

Name: Behm Arthur

Geborene:
Verehlichte: Angestellter

Geb.-Datum: 9.12.98. Geb.-Ort: Berl.

Mitgl.-Nr. 8287224 Aufn.: 1. Jan. 1941
22.11.40.

Aufnahme beantragt am:

Wiederaufn. beantragt am: genehm.:

Austritt:

Gelöscht:

Ausschluß:

Aufgehoben:

Gestrichen wegen:

Zurückgenommen:

Abgang zur Wehrmacht:
Zugang von

Gestorben:

Bemerkungen:

Wohnung: Berlin Charlottenburg Niebuhr 3
Ortsgr.: Berlin Gau:

Monatsmeldg. Gau: Mt. Bl.
Lt. RL./ vom

Wohnung:
Ortsgr.: Gau:

Monatsmeldg. Gau: Mt. Bl.
Lt. RL./ vom

Wohnung:
Ortsgr.: Gau:

Monatsmeldg. Gau: Mt. Bl.
Lt. RL./ vom

Wohnung:
Ortsgr.: Gau:

Monatsmeldg. Gau: Mt. Bl.
Lt. RL./ vom

Wohnung:
Ortsgr.: Gau:

Mitglieds Nr. 1590238 Vor- und Zuname Behm Artur

Geboren 13.10.03 Ort St.

Beruf Postschaffner Ledig, verheiratet, verw. 1.4.33

Eingetreten

Ausgetreten

Wiedereingetr

Wohnung St.

Ortsgr. Stieglitz Gau Ostmark

18.7.35 St. M.B.w.

Wohnung Lbl

Ortsgr. Gau

Wohnung

Ortsgr. Gau

Wohnung

Ortsgr. Gau

Wohnung

Ortsgr. Gau

Wohnung

Ortsgr. Gau

Name: Behm Artur

Geborene: Rb.Betr.Ass.
Verehlichte:

Geb.-Datum: 23.7.04 Geb.-Ort: S.

Mitgl.-Nr.: 8281512 Aufn.: 1. April 1941

Aufnahme beantragt am: 7.2.41

Wiederaufn. beantragt am: genehm.:

Austritt:

Gelöscht:

Ausschluß:

Aufgehoben:

Gestrichen wegen:

Zurückgenommen:

Abgang zur Wehrmacht:
Zugang von

Gestorben:

Bemerkungen:

Wohnung: S. Pölitzerstr. 13 Zimmern

Ortsgr.: Stettin Gau:

Monatsmeldg. Gau: Mt. Bl.

Lt. RL./ vom

Wohnung:

Ortsgr.: Gau:

Monatsmeldg. Gau: Mt. Bl.

Lt. RL./ vom

Wohnung:

Ortsgr.: Gau:

Monatsmeldg. Gau: Mt. Bl.

Lt. RL./ vom

Wohnung:

Ortsgr.: Gau:

Monatsmeldg. Gau: Mt. Bl.

Lt. RL./ vom

Wohnung:

Ortsgr.: Gau:

0858

Mitglieds Nr. 1666139 Vor- und Zuname Böhm August

Geboren 14.6.72 Ort Kl. Kaltendorf

Beruf Pottenführer Ledig, verheiratet, verw.

Eingetreten 1.4. 33

Ausgetreten

Wiedereingetr.

Wohnung Joachimsthal

Ortsgr. Joachimsthal Gau Brandenburg

Wohnung

Ortsgr. Gau

Wohnung

Ortsgr. Gau

Wohnung

Ortsgr. Gau

Name: Böhm August

Schmied Beruf: Geborene:

Verehlichte:

Geb.-Datum: 16.9.93 Geb.-Ort: Hensen

Nr.: 5270533 Aufn.: 1. 5. 37

Aufnahme beantragt am: 1.12.37

Wiederaufn. beantragt am: genehm.:

Austritt:

Gelöscht:

Ausschluß:

Aufgehoben:

Gestrichen wegen:

Zurückgenommen:

Abgang zur Wehrmacht:
Zugang von

Gestorben:

Bemerkungen:

Wohnung: Harburg Roggestr. 26

Ortsgr.: Hamburg Gau: Hamburg

Monatsmeldg. Gau: Mt. Bl.

Lt. Bl. vom

Wohnung:

Ortsgr.: Gau:

Monatsmeldg. Gau: Mt. Bl.

Lt. Bl. vom

Wohnung:

Ortsgr.: Gau:

Monatsmeldg. Gau: Mt. Bl.

Lt. Bl. vom

Wohnung:

Ortsgr.: Gau:

Monatsmeldg. Gau: Mt. Bl.

Lt. Bl. vom

Wohnung:

Ortsgr.: Gau:

Mitglieds Nr. 1395013 Vor- und Zuname Behm August

Geboren 3.9.94. Ort Cunow

Beruf Wirtsch. Insp. Ledig, verheiratet, verw.

Eingetreten 1. 11. 32.

Ausgetreten

Wiedereingetr.

Wohnung H. Fürnerstr 13

Ortsgr. Stettin Gau Pomm.

Wohnung SS Baumstr. 2

Ortsgr. Stettin Gau Pommern

Wohnung

Ortsgr. Gau

Wohnung

Ortsgr. Gau

Name: Behm August

Beruf: Rb.Insp. Geborene: Verehlichte:

Geb.-Datum: 17.4.95. Geb.-Ort: Schmargendorf

Nr.: 5770136 Aufn.: 1. 5. 37

Aufnahme beantragt am: 13.5.37.

Wiederaufn. beantragt am: genehm.:

Austritt:

Gelöscht:

Ausschluß:

Aufgehoben:

Gestrichen wegen:

Zurückgenommen:

Abgang zur Wehrmacht:
Zugang von

Gestorben:

Bemerkungen:

Wohnung: K., Hindenburgstr.8

Ortsgr.: Königsberg/Neum. Gau: Kurmark

Monatsmeldg. Gau: Mk. Pf.

Lt. NL./ vom

Wohnung:

Ortsgr.: Gau:

Monatsmeldg. Gau: Mk. Pf.

Lt. NL./ vom

Wohnung:

Ortsgr.: Gau:

Monatsmeldg. Gau: Mk. Pf.

Lt. NL./ vom

Wohnung:

Ortsgr.: Gau:

Monatsmeldg. Gau: Mk. Pf.

Lt. NL./ vom

Wohnung:

Ortsgr.: Gau:

Mitglieds Nr.

Geboren

Beruf

Eingetreten

Ausgetreten

Wiedereingetr.

Wohnung

Ortsgr.

Wohnung

Ortsgr.

0260

Mitglieds Nr. 944923 Vor- und Zuname Behm Augusta

Geboren 10.10.13 Ort N.

Beruf Kaufmann Ledig, ~~verheiratet~~, verw.

Eingetreten 1. 2. 32

Ausgetreten

Wiedereingetr.

R.V. d. Bauern 9/1939 Z

Wohnung 9

Ortsgr. Pasewalk Gau Pommern

Wohnung

Ortsgr. Gau

Wohnung

Ortsgr. Gau

Wohnung

Ortsgr. Gau

Wohnung

Ortsgr. Gau

Wohnung

Ortsgr. Gau

Name: Behm

Geb.-Dat.: 16.11

Nr.: 9458

Aufnahme beantragt am

Wiederaufn. beantragt am

Austritt:

Gelöscht:

Ausschluß:

Aufgehoben:

Gestrichen wegen

Zurückgenommen

Abgang zur Wehrm

Zugang von

Gestorben:

Bemerkungen:

Name: Behm August

Geb.-Dat.: 16.11.25 Geb.-Ort: N.

Nr.: 9455254 Aufn.: 20 April 1943

Aufnahme beantragt am: 18.12.42

Wiederaufn. beantragt am: ..... genehm.: .....

Austritt: .....

Gelöscht: .....

Ausschluß: .....

Aufgehoben: .....

Gestrichen wegen: .....

.....

.....

Zurückgenommen: .....

.....

.....

Abgang zur Wehrmacht: .....

Zugang von .....

Gestorben: .....

Bemerkungen: .....

Wohnung: [illegible]l. Krauthöferstr.10

Ortsgr.: [illegible] Gau: Mecklenburg

Monatsmeldg Gau ..... Mt. ..... Bl. .....

Lt. RL / ..... vom .....

Wohnung: .....

Ortsgr.: ..... Gau: .....

Monatsmeldg. Gau: ..... Mt. ..... Bl. .....

Lt. RL / ..... vom .....

Wohnung: .....

Ortsgr.: ..... Gau: .....

Monatsmeldg Gau: ..... Mt. ..... Bl. .....

Lt. RL / ..... vom .....

Wohnung: .....

Ortsgr.: ..... Gau: .....

Monatsmeldg Gau: ..... Mt. ..... Bl. .....

Lt RL / ..... vom .....

Wohnung: .....

Ortsgr.: ..... Gau: .....

Name: Behm Auguste

Geborene: Ehefr.
Verehlichte:

Geb.-Datum: 11.11.87. Geb.-Ort: Barth

Mitgl.-Nr.: 8273463 Aufn.: Jan. 1940

Aufnahme beantragt am: 25.1o.39.

Wiederaufn. beantragt am: genehm.:

Austritt:

Gelöscht:

Ausschluß:

Aufgehoben:

Gestrichen wegen:

Zurückgenommen:

Abgang zur Wehrmacht:
Zugang von

Gestorben:

Bemerkungen:

Wohnung: B. Damm 25 Pommern

Ortsgr.: Barth Gau:

Monatsmeldg. Gau: Mt. Bl.
Lt. RL./ vom

Wohnung:

Ortsgr.: Gau:

Monatsmeldg. Gau: Mt. Bl.
Lt. RL./ vom

Wohnung:

Ortsgr.: Gau:

Monatsmeldg. Gau: Mt. Bl.
Lt. RL./ vom

Wohnung:

Ortsgr.: Gau:

Monatsmeldg. Gau: Mt. Bl.
Lt. RL./ vom

Wohnung:

Ortsgr.: Gau:

Name: Behm Auguste

Hausfr. Geborene:
Verehlichte:

Geb.-Datum: 5.8.69 Geb.-Ort: Ihlfeld

Mitgl.-Nr. 7986518 Aufnahme: 1. April 1940

Aufnahme beantragt am: 7.2.4o

Wiederaufn. beantragt am: genehm.:

Austritt:

Gelöscht:

Ausschluß:

Aufgehoben:

Gestrichen wegen:

Zurückgenommen:

Abgang zur Wehrmacht:
Zugang von

Gestorben:

Bemerkungen:

Wohnung: K. Eislebenstr.9 Halle-Merseb.

Ortsgr.: Kreisfeld Gau:

Monatsmeldg. Gau: Mt. Bl.
Lt. RL./ vom

Wohnung:

Ortsgr.: Gau:

Monatsmeldg. Gau: Mt. Bl.
Lt. RL./ vom

Wohnung:

Ortsgr.: Gau:

Monatsmeldg. Gau: Mt. Bl.
Lt. RL./ vom

Wohnung:

Ortsgr.: Gau:

Monatsmeldg. Gau: Mt. Bl.
Lt. RL./ vom

Wohnung:

Ortsgr.: Gau:

Mitglieds Nr.

Geboren

Beruf

Eingetreten

Ausgetreten

Wiedereingetr.

Wohnung

Ortsgr.

Name:

Geb.-Datum:

Mitgl.-Nr.

Aufnahme beantr

Wiederaufn. bean

Austritt:

Gelöscht:

Ausschluß:

Aufgehoben:

Gestrichen wegen

Zurückgenommen

Abgang zur Weh
Zugang von

Gestorben:

Bemerkungen.

0264

D

Mitglieds Nr. 2766333 Vor- und Zuname Behm Benno

Geboren 4.8.08 Ort Kl.

Beruf ~ Ledig, verheiratet, verw.

Eingetreten 1. Mai 33

Ausgetreten

Wiedereingetr.

~~1. Rev. Li. Kiem 21.1.38~~

Wohnung Kl.

Ortsgr. Klinkow **Gau** Kiem.

Wohnung

Ortsgr. **Gau**

Wohnung

Ortsgr. **Gau**

Wohnung

Ortsgr. **Gau**

Wohnung

Ortsgr. **Gau**

Wohnung

Ortsgr. **Gau**

Name: Behm Benno

Schlosser

Geb.-Datum: 8.3.23 Geb.-Ort: Z.

Mitgl.-Nr.: 8676216 **Aufn.:** 1. SEPT. 1941

25.5.41

Aufnahme beantragt am:

Wiederaufn. beantragt am: genehm.:

Austritt:

Gelöscht:

Ausschluß:

Aufgehoben:

Gestrichen wegen:

Zurückgenommen:

Abgang zur Wehrmacht:
Zugang von

Gestorben:

Bemerkungen.

Lsf. Mahb (Z) 19.6.44

Wohnung: Zolldorf

Ortsgr.: Schwanheide Gau: Mecklenburg

Monatsmeldg. Gau. Mt. Bl.

Lt. RL./ vom

Wohnung:

Ortsgr.: Gau:

Monatsmeldg. Gau: Mt. Bl.

Lt. RL./ vom

Wohnung:

Ortsgr.: Gau:

Monatsmeldg Gau Mt. Bl.

Lt. RL./ vom

Wohnung:

Ortsgr.: Gau:

Monatsmeldg. Gau: Mt. Bl.

Lt. RL./ vom

Wohnung:

Ortsgr.: Gau:

Name: Behm Bernhard

Lbb. Beruf: Geborene: Verehlichte:

Geb.-Datum: 9.2.00 Geb.-Ort: Stepperhausen

Nr.: 5963980 Aufn.: 1. 5. 37

Aufnahme beantragt am: 12.12.37.

Wiederaufn. beantragt am: genehm.

Austritt:

Gelöscht:

Ausschluß:

Aufgehoben:

Gestrichen wegen:

Zurückgenommen:

Abgang zur Wehrmacht:
Zugang von

Gestorben:

Bemerkungen:

Wohnung: Hz. Stu. d. SA. 7

Ortsgr.: Meiningen Gau: Thüre.

Monatsmeldg. Gau: Mt. Bl.

Lt. NL./ vom

Wohnung:

Ortsgr.: Gau:

Monatsmeldg. Gau: Mt. Bl.

Lt. NL./ vom

Wohnung:

Ortsgr.: Gau:

Monatsmeldg. Gau: Mt. Bl.

Lt. NL./ vom

Wohnung:

Ortsgr.: Gau:

Monatsmeldg. Gau: Mt. Bl.

Lt. NL./ vom

Wohnung:

Ortsgr.: Gau:

Name: Behm Bertha

Ehefr. Beruf: Geborene: F.

Geb.-Datum: 18.12.92 Geb.-Ort:

Nr.: 4846522 Aufn.: 5. 37

3.f.37.

Austritt:

Gelöscht:

Ausschluß:

Aufgehoben:

Gestrichen wegen:

Zurückgenommen:

Abgang zur Wehrmacht:
Zugang von

Gestorben:

Bemerkungen:

Wohnung: F. Nikolai 38

Ortsgr.: Landeliegen Gau: Magdeb. Anh.

Monatsmeldg. Gau: Mt. Bl.

Lt. NL./ vom

Wohnung:

Ortsgr.: Gau:

Monatsmeldg. Gau: Mt. Bl.

Lt. NL./ vom

Wohnung:

Ortsgr.: Gau:

Monatsmeldg. Gau: Mt. Bl.

Lt. NL./ vom

Wohnung:

Ortsgr.: Gau:

Name: Beh

Geb.-Datum:

Nr.: 607

Aufnahme beantragt a

Wiederaufn. beantragt a

Austritt:

Gelöscht:

Ausschluß:

Aufgehoben:

Gestrichen wegen:

Zurückgenommen:

Abgang zur Weh
Zugang von

Gestorben:

Bemerkungen:

Mitglieds Nr.

Geboren

Beruf

Eingetreten

Ausgetreten

Wiedereinge

Wohnung

Ortsgr.

Wohnung

Ortsgr.

0266

Name: Behm Ernst

Geb.-Datum: 16.9.84 Beruf: Geborene: Geb.-Ort: Y.

Nr.: 6076586 Verehlichte: Aufn.: 1. 5. 37

Aufnahme beantragt am: 15.5.37

Wiederaufn. beantragt am: genehm.:

Austritt:

Gelöscht:

Ausschluß:

Aufgehoben:

Gestrichen wegen:

Zurückgenommen:

Abgang zur Wehrmacht:
Zugang von

Gestorben:

Bemerkungen:

Wohnung: Y. Murrstr. 18

Ortsgr.: Yorckstrasse Gau: Mainz-L.

Monatsmeldg. Gau: Mk. Pf.

Lt. Nl./ vom

Wohnung:

Ortsgr.: Gau:

Monatsmeldg. Gau: Mk. Pf.

Lt. Nl./ vom

Wohnung:

Ortsgr.: Gau:

Monatsmeldg. Gau: Mk. Pf.

Lt. Nl./ vom

Wohnung:

Ortsgr.: Gau:

Monatsmeldg. Gau: Mk. Pf.

Lt. Nl./ vom

Wohnung:

Ortsgr.: Gau:

Mitglieds Nr. 2238114 Vor- und Zuname Behm Ernst

Geboren 4.10.79 Ort R.

Beruf Kolon. Ledig, verheiratet, verw.

1533

Eingetreten

Ausgetreten

Wiedereingetr.

Wohnung R. Althütte

Ortsgr. Althütte Gau Ostmark

Wohnung

Ortsgr. Gau

Wohnung

Ortsgr. Gau

Wohnung

Ortsgr. Gau

Wohnung

Ortsgr. Gau

Name: Behm Brunhilde

Geb.-Datum: 7.11.23 Geb.-Ort: Schwartow

Mitgl.-Nr.: 8607625 Aufn.: 1. Sept 1941

Aufnahme beantragt am: 29.8.41

Wiederaufn. beantragt am: genehm.

Austritt:

Gelöscht:

Ausschluß:

Aufgehoben:

Gestrichen wegen:

Zurückgenommen:

Abgang zur Wehrmacht

Zugang von

Gestorben:

Bemerkungen:

Wohnung: L. Goethestr. 1

Ortsgr.: Lauenburg Gau: Pommern

Monatsmeldg. Gau: Mt. Bl.

Lt. RL./ vom

Wohnung:

Ortsgr.: Gau:

Monatsmeldg. Gau Mt. Bl.

Lt. RL./ vom

Wohnung:

Ortsgr.: Gau:

Monatsmeldg. Gau: Mt. Bl.

Lt. RL./ vom

Wohnung:

Ortsgr.: Gau:

Monatsmeldg. Gau Mt. Bl.

Lt. RL./ vom

Wohnung:

Ortsgr.: Gau:

Mitglieds Nr. 2298413 Vor- und Zuname Behm Bruno

Geboren 25.10.89 Ort Hamm

Beruf Schlosser ~~Ledig~~. verheiratet. ~~verw.~~ 1.5.33

Eingetreten

Ausgetreten

Wiedereingetr.

Wohnung H

Ortsgr. Brandenburg **Gau**

Wohnung

Ortsgr. **Gau**

Wohnung

Ortsgr. **Gau**

Wohnung

Ortsgr. **Gau**

Wohnung

Ortsgr. **Gau**

Wohnung

Ortsgr. **Gau**

Name: Hotelbes

Geb.-Datum: 13 5

Nr.:

Aufnahme beantragt

Wiederaufn. beantrag

Austritt:

Gelöscht:

Ausschluß:

Aufgehoben:

Gestrichen wegen

Zurückgenommen

Abgang zur We

Zugang von

Gestorben:

Bemerkungen:

Mitglieds Nr. 4

Geboren 7.

Beruf Hafen

Eingetreten

Ausgetreten

Wiedereingetr.

Wohnung K

Ortsgr. Ren

Wohnung

Ortsgr. Ha

0268

Name: Behm Bruno
Hotelbes. Beruf: Geborene: Verehlichte:
Geb.-Datum: 13.1.95. Geb.-Ort: Papenhagen
Nr.: 5739966 Aufn.: 1. 5. 37
Aufnahme beantragt am: 20.11.37.
Wiederaufn. beantragt am: genehm.:
Austritt:
Gelöscht:
Ausschluß:
Aufgehoben:
Gestrichen wegen:

Zurückgenommen:

Abgang zur Wehrmacht:
Zugang von
Gestorben:
Bemerkungen:

Wohnung: F., Adolf Hitlerstr. 39
Ortsgr.: Franzburg Gau: Pommern
Monatsmeldg. Gau: Mt. Pf.
Lt. RL./ vom
Wohnung:
Ortsgr.: Gau:
Monatsmeldg. Gau: Mt. Pf.
Lt. RL./ vom
Wohnung:
Ortsgr.: Gau:
Monatsmeldg. Gau: Mt. Pf.
Lt. RL./ vom
Wohnung:
Ortsgr.: Gau:
Monatsmeldg. Gau: Mt. Pf.
Lt. RL./ vom
Wohnung:
Ortsgr.: Gau:

Mitglieds Nr. 4019045 Zu- und Vorname Behm Hans

Geboren 7. 7. 04 Ort Michaelsdorf
Beruf Hafenarbeiter Ledig, verheiratet, verw. Kommann
Eingetreten 1. 5. 37
Ausgetreten
Wiedereingetr.

Wohnung R. Königinstr. 13
Ortsgr. Rendsburg Gau Schlw.Holst.
Schleswig-Hol. 1.38 1143 D
Wohnung Viehhüs
Ortsgr. Horrislee Gau Schleswig Hol

Wohnung
Ortsgr. Gau
Wohnung
Ortsgr. Gau
Wohnung
Ortsgr. Gau

Name: Behm Charlotte

Arb. Beruf: Geborene: Verehlichte: Wien

Geb.-Datum: 27.1o.8 Geb.-Ort:

Nr.: 7683338 Aufn.: 1.6.40

15.3.4o

Aufnahme beantragt am:

Wiederaufn. beantragt am: genehm.:

Austritt:

Gelöscht:

Ausschluß:

Aufgehoben:

Gestrichen wegen:

Zurückgenommen:

Abgang zur Wehrmacht:
Zugang von

Gestorben:

Bemerkungen:

Wohnung: W. Columbusstr, 25

Ortsgr.: Wien Gau: Wien

Monatsmeldg. Gau: Mk. Pf.

Lt. RL./ vom

Wohnung:

Ortsgr.: Gau:

Monatsmeldg. Gau: Mk. Pf.

Lt. RL./ vom

Wohnung:

Ortsgr.: Gau:

Monatsmeldg. Gau: Mk. Pf.

Lt. RL./ vom

Wohnung:

Ortsgr.: Gau:

Monatsmeldg. Gau: Mk. Pf.

Lt. RL./ vom

Wohnung:

Ortsgr.: Gau:

Mitglieds Nr. 3779221 Vor- und Zuname Behm Bruno

Geboren 19.1.05, Ort Stettin

Beruf Reg.-Gaubte Ledig, verheiratet, verw.

Eingetreten 1. 3. 37

Ausgetreten

Wiedereingetr.

Wohnung St. Jost-Dressel-Allee 67

Ortsgr. Stettin Gau Pommern

Wohnung

Ortsgr. Gau

Wohnung

Ortsgr. Gau

Wohnung

Ortsgr. Gau

Wohnung

Ortsgr. Gau

Mitglieds Nr. 5.

Aufnahme beantr.

Geboren 2.1.

Beruf Kfm.

Eingetreten

Ausgetreten

Wiedereingetr.

Wohnung

Ortsgr. Arn

Wohnung

Ortsgr.

0270

Mitglieds Nr. ~~5019255~~ 5.744.790 Vor- und Zuname Zehm Charlotte

Aufnahme ungültig lt. R.L. [illegible]

Geboren 21.8.92 Ort Zera

Beruf Ehefrau Ledig, verheiratet, verw.

Eingetreten 1.5.33

Ausgetreten ~~lt. Nichtaufn. Kurm 11.5.37~~ (11.37) Wohnung

Wiedereingetr. Wohnung

Ortsgr. **Gau**

Wohnung Hohenwalde Ost

Ortsgr. Arnswalde **Gau** Ostmark

Wohnung

Ortsgr. **Gau**

Wohnung

Ortsgr. **Gau**

Wohnung

Ortsgr. **Gau**

Wohnung

Ortsgr. **Gau**

Name: B e

Geb.-Dat.: 5. ..

Nr.: 10026

Aufnahme beantragt am: ....

Wiederaufn. beantragt am: ..

Austritt: .....

Gelöscht: .....

Ausschluß: .....

Aufgehoben: .....

Gestrichen wegen: ..

.....

.....

Zurückgenommen: ..

.....

.....

Abgang zur Wehrma

Zugang von

Gestorben: .....

Bemerkungen: .....

Name: B e h m Charlotte Wohnung: Dtsch. L. Laager 6 Dänemark

Ortsgr.: Deutsch. r. Gau:

Busch Verwerk

Geb.-Dat.: 5. .26 Geb.-Ort:

Nr.: 1002612 Aufn.: 20 April 1944
11.2.44

Aufnahme beantragt am:

Wiederaufn. beantragt am: genehm.:

Austritt:

Gelöscht:

Ausschluß:

Aufgehoben:

Gestrichen wegen:

Zurückgenommen:

Abgang zur Wehrmacht:

Zugang von

Gestorben:

Bemerkungen:

Monatsmeldg. Gau Mt. Bl.

Lt. RL. / vom

Wohnung:

Ortsgr.: Gau:

Monatsmeldg. Gau: Mt. Bl.

Lt. RL. / vom

Wohnung:

Ortsgr.: Gau:

Monatsmeldg. Gau: Mt. Bl.

Lt. RL. / vom

Wohnung:

Ortsgr.: Gau:

Monatsmeldg. Gau: Mt. Bl.

Lt. RL. / vom

Wohnung:

Ortsgr.: Gau:

Behm

Name: .....

11.1.

Geb.-Dat.: 91

Nr.: .....

Aufnahme beantragt a

Wiederaufn. beantragt

Austritt: .....

Gelöscht: ...

Ausschluß:

Aufgehoben:

Gestrichen wege

Zurückgenomme

Abgang zur Weh

Zugang von

Gestorben: ....

Bemerkungen:

0274

Name: Behm Christa

Geb.-Dat.: 11.1.23 Geb.-Ort: Kontor. G.

Nr.: 9110002 Aufn.: 1. Sept. 1942

19.5.42

Aufnahme beantragt am:

Wiederaufn. beantragt am: ..... genehm.: ..

Austritt:

Gelöscht:

Ausschluß:

Aufgehoben:

Gestrichen wegen.

Zurückgenommen:

Abgang zur Wehrmacht:

Zugang von

Gestorben:

Bemerkungen:

Wohnung: G. Adolf Hitlerstr.43

Ortsgr.: Gifhorn Gau: Ost—Hannover

Monatsmeldg. Gau Mk. Bl.

Lt. RL / vom

Wohnung.

Ortsgr.: Gau:

Monatsmeldg. Gau Mk. Pf.

Lt. RL / vom

Wohnung.

Ortsgr.: Gau:

Monatsmeldg. Gau Mk. Bl.

Lt. RL / vom

Wohnung:

Ortsgr.: Gau:

Monatsmeldg. Gau: Mk. Bl.

Lt. RL / vom

Wohnung

Ortsgr.: Gau.

Name: Beh

Geb.-Dat.: 9. 11.

Nr.: 1003

Aufnahme beantragt am

Wiederaufn. beantragt am

Austritt: .....

Gelöscht: .....

Ausschluß: .....

Aufgehoben: .....

Gestrichen wegen: .....

.....

.....

Zurückgenommen: .....

.....

.....

Abgang zur Wehrm

Zugang von

Gestorben: .....

Bemerkungen: .....

0886

Name: Behm Christa

Geb.-Dat.: 9. 11. 27. Geb.-Ort: B.

Nr.: 10030122 Aufn.: 20. Juli 194[illegible]

Aufnahme beantragt am: 23. 3. 44.

Wiederaufn. beantragt am: ..... genehm.: .....

Austritt: .....

Gelöscht: .....

Ausschluß: .....

Aufgehoben: .....

Gestrichen wegen: .....

.....

.....

Zurückgenommen: .....

.....

.....

Abgang zur Wehrmacht: .....

Zugang von .....

Gestorben: .....

Bemerkungen: .....

Wohnung: Rothenklempenow

Ortsgr.: Boock Gau: Pommern

Monatsmeldg Gau ..... Mt. ..... Bl. .....

Lt. RL / ..... vom .....

Wohnung: .....

Ortsgr.: ..... Gau: .....

Monatsmeldg. Gau ..... Mt. ..... Bl. .....

Lt. RL / ..... vom .....

Wohnung: .....

Ortsgr.: ..... Gau: .....

Monatsmeldg. Gau ..... Mt. ..... Bl. .....

Lt. RL / ..... vom .....

Wohnung: .....

Ortsgr.: ..... Gau: .....

Monatsmeldg. Gau ..... Mt. ..... Bl. .....

Lt. RL / ..... vom .....

Wohnung: .....

Ortsgr.: ..... Gau: .....

Name: Bohm Conrad
Kfm.

Geb.-Datum: 20.6.02. Geb.-Ort: Bollinken

Mitgl.-Nr.: 8968768 Aufn.: Jan. 1940
2.12.39.

Aufnahme beantragt am:

Wiederaufn. beantragt am: genehm.:

Austritt:

Gelöscht:

Ausschluß:

Aufgehoben:

Gestrichen wegen:

Zurückgenommen:

Abgang zur Wehrmacht:
Zugang von

Gestorben:

Bemerkungen:

Wohnung: G,

Ortsgr.: Greifenberg Gau: Pommern

Monatsmeldg. Gau: Mt. Bl.

Lt. RL./ vom

Wohnung:

Ortsgr.: Gau:

Monatsmeldg. Gau: Mt. Bl.

Lt. RL./ vom

Wohnung:

Ortsgr.: Gau:

Monatsmeldg. Gau: Mt. Bl.

Lt. RL./ vom

Wohnung:

Ortsgr.: Gau:

Monatsmeldg. Gau: Mt. Bl.

Lt. RL./ vom

Wohnung:

Ortsgr.: Gau:

Name: Behn Edith
Verkäuf.

Geb.-Datum: 9.1.03 Geb.-Ort: St.

Mitgl.-Nr.: 8611253 Aufn.: 1 Sept 1941

Aufnahme beantragt am: 1.4.41

Wiederaufn. beantragt am: genehm.:

Austritt:

Gelöscht:

Ausschluß:

Aufgehoben:

Gestrichen wegen:

Zurückgenommen:

Abgang zur Wehrmacht:
Zugang von

Gestorben:

Bemerkungen:

Wohnung: St. Horst Wesselstr. 11

Ortsgr.: Stettin Gau: Pommern

Monatsmeldg. Gau: Mt. Bl.

Lt. RL./ vom

Wohnung:

Ortsgr.: Gau:

Monatsmeldg. Gau: Mt. Bl.

Lt. RL./ vom

Wohnung:

Ortsgr.: Gau:

Monatsmeldg. Gau: Mt. Bl.

Lt. RL./ vom

Wohnung:

Ortsgr.: Gau:

Name: Bö
Gärtner

Geb.-Datum:

Nr.: 45

Aufnahme beantragt

Wiederaufn. beantragt

Austritt:

Gelöscht:

Ausschluß:

Aufgehoben:

Gestrichen wegen:

Zurückgenommen:

Abgang zur Wehr
Zugang von

Gestorben:

Bemerkungen:

Name: Be

Geb.-Datum: 7

Mitgl.-Nr.:

Aufnahme bean

Wiederaufn. bea

Austritt:

Gelöscht:

Ausschluß:

Aufgehoben:

Gestrichen wege

Zurückgenomme

Abgang zur W
Zugang von

Gestorben:

Bemerkungen:

0278

Name: Behm Ehrenreich

Beruf: Geborene: Bäck.Lehrl.
Verehlichte:

Geb.-Datum: 21.2.88 Geb.-Ort: Schönhausen

Nr.: 4518161 Aufn.: 1.5.37.

Aufnahme beantragt am: 17.5.37.

Wiederaufn. beantragt am: genehm.:

Austritt:

Gelöscht:

Ausschluß:

Aufgehoben:

Gestrichen wegen:

Zurückgenommen:

Abgang zur Wehrmacht:
Zugang von

Gestorben:

Bemerkungen:

Wohnung: N. [illegible] Weg.

Ortsgr.: Pri-Eschow Gau: Meckl.L.

Monatsmeldg. Gau: Mk. Pf.

Lt. RL./ vom

Wohnung:

Ortsgr.: Gau:

Monatsmeldg. Gau: Mk. Pf.

Lt. RL./ vom

Wohnung:

Ortsgr.: Gau:

Monatsmeldg. Gau: Mk. Pf.

Lt. RL./ vom

Wohnung:

Ortsgr.: Gau:

Name: Behm Ehrenreich

Geborene: Bäck.Lehrl.
Verehlichte:

Geb.-Datum: 7.2.07 Geb.-Ort: Neukölln

Mitgl.-Nr.: 8183599 Aufn.: 1. Okt. 1940

Aufnahme beantragt am: 30.9.40

Wiederaufn. beantragt am: genehm.:

Austritt:

Gelöscht:

Ausschluß:

Aufgehoben:

Gestrichen wegen:

Zurückgenommen:

Abgang zur Wehrmacht:
Zugang von

Gestorben:

Bemerkungen:

Wohnung: Berlin Borsigwalde 208

Ortsgr.: Berlin Gau: Berlin

Monatsmeldg. Gau: Mk. Pf.

Lt. RL./ vom

Wohnung:

Ortsgr.: Gau:

Monatsmeldg. Gau: Mk. Pf.

Lt. RL./ vom

Wohnung:

Ortsgr.: Gau:

Monatsmeldg. Gau: Mk. Pf.

Lt. RL./ vom

Wohnung:

Ortsgr.: Gau:

Mitglieds Nr. 3027295 Vor- und Zuname Böhm Leo

Geboren 2. 12. 80 Ort 0

Beruf 0 Ledig, verheiratet, verw.

Eingetreten 1. Juli 1932

Ausgetreten

Wiedereingetr.

Wohnung H. 23 Bayerstr. 129

Ortsgr. Hamburg **Gau** HAMBURG

Wohnung

Ortsgr. **Gau**

Wohnung

Ortsgr. **Gau**

Wohnung

Ortsgr. **Gau**

Wohnung

Ortsgr. **Gau**

Mitglieds Nr.: 288426 Vor- und Zuname: Böhm Adolf Fr.

Eingetreten am 1. Aug. 1930

Ausgetreten am 30. 2. 38

Ausgeschlossen am

Gestorben am

Geburtszeit 28. 11. 80

Geburtsort Hamburg

Ledig, verheiratet, ~~verwitw.~~

Stand oder Beruf

pl. Rl/Bad. v. 30.4.38

wiedereingetr. am 1. 8. 40

Bemerkungen: 30.4.38 Fr. Mannh.

Wohnort H. Mannheim

Wohnung

Ortsgruppe Käfertal Mannheim

Gau Baden

Wohnort

Wohnung

Ortsgruppe

Gau

Name: geb. [illegible]

Lehrerin

Geb.-Datum:

Nr.: 56

Aufnahme beantragt

Wiederaufn. beantr.

Austritt:

Gelöscht:

Ausschluß:

Aufgehoben:

Gestrichen wegen

Zurückgenommen

Abgang zur

Zugang von

Gestorben:

Bemerkungen

Name:

Lehrerin

Geb.-Datum:

Nr.: 758

Aufnahme beantr.

Wiederaufn. beantr.

Austritt:

Gelöscht:

Ausschluß:

Aufgehoben:

Gestrichen weg

Zurückgenomm

Abgang zur

Zugang von

Gestorben:

Bemerkungen

0280

Berlin

Name: geb. Meyer, Else

Lehrerin / Beruf: Geborene:
Verehlichte:

Geb.-Datum: 19.1.01 Geb.-Ort: Uelzen

Nr.: 5642349 Aufn. 1. 5. 37

Aufnahme beantragt am:

Wiederaufn. beantragt am: genehm.:

Austritt:

Gelöscht:

Ausschluß:

Aufgehoben:

Gestrichen wegen:

Zurückgenommen:

Abgang zur Wehrmacht:
Zugang von

Gestorben:

Bemerkungen: N. Ae. H.R.L. Bln 13.10.39

Wohnung: St. Louis Harmsstr.14

Ortsgr.: Soltau Gau: Ostmark

Monatsmeldg. Gau: Osth. Mt. 3.39 Bl. 404 a.

Lt. RL./ vom

Wohnung: Öst. Friedenau Beckerstr 16.

Ortsgr.: Berlin Gau: Berlin

Monatsmeldg. Gau: Mt. Bl.

Lt. RL./ vom

Wohnung:

Ortsgr.: Gau:

Monatsmeldg. Gau: Mt. Bl.

Lt. RL./ vom

Wohnung:

Ortsgr.: Gau:

Monatsmeldg. Gau: Mt. Bl.

Lt. RL./ vom

Wohnung:

Ortsgr.: Gau:

Name: Behm Else

Ehefr. Beruf: Geborene:
Verehlichte:

Geb.-Datum: 21.1.01. Geb.-Ort: Bartelshagen

Nr.: 7589139 Aufn.: 1.4.40

Aufnahme beantragt am: 25.10.39.

Wiederaufn. beantragt am: genehm.:

Austritt:

Gelöscht:

Ausschluß:

Aufgehoben:

Gestrichen wegen:

Zurückgenommen:

Abgang zur Wehrmacht:
Zugang von

Gestorben:

Bemerkungen:

Wohnung: B. Str. d.SA 37

Ortsgr.: Barth Gau: Pommern

Monatsmeldg. Gau: Mt. Bl.

Lt. RL./ vom

Wohnung:

Ortsgr.: Gau:

Monatsmeldg. Gau: Mt. Bl.

Lt. RL./ vom

Wohnung:

Ortsgr.: Gau:

Monatsmeldg. Gau: Mt. Bl.

Lt. RL./ vom

Wohnung:

Ortsgr.: Gau:

Mitglieds Nr. 223382 Vor- und Zuname Behm Emil

Geboren 10.2.84. Ort L

Beruf Schr. Ledig, ~~verheiratet, verw.~~

Eingetreten 1.5.33.

Ausgetreten

Wiedereingetr.

Wohnung L. Brf Kurm 19.10.38

Ortsgr. Buchwerder Gau Ostmark Pommern

Wohnung

Ortsgr. Gau

Wohnung

Ortsgr. Gau

Wohnung

Ortsgr. Gau

Wohnung

Ortsgr. Gau

Name: Behm Else

Beruf: Geborene: Verehlichte:

Geb.-Datum: 15.2.07 Geb.-Ort: Berlin

Nr.: 7512251 Aufn.:

Aufnahme beantragt am: 9.2.40 2.3.40

Wiederaufn. beantragt am: genehm.:

Austritt:

Gelöscht:

Ausschluß:

Aufgehoben:

Gestrichen wegen:

Zurückgenommen:

Abgang zur Wehrmacht:
Zugang von

Gestorben:

Bemerkungen:

Wohnung: Hbdl. Marktstr.11

Ortsgr.: Quedlinburg Gau: Magdb.-Anh.

Monatsmeldg. Gau: Mt. Bl.

Lt. Nr./ vom

Wohnung:

Ortsgr.: Gau:

Monatsmeldg. Gau: Mt. Bl.

Lt. Nr./ vom

Wohnung:

Ortsgr.: Gau:

Monatsmeldg. Gau: Mt. Bl.

Lt. Nr./ vom

Wohnung:

Ortsgr.: Gau:

Name: Be
Postbetr

Geb.-Datum:

Nr.: 75

Aufnahme beantrag

Wiederaufn. beantra

Austritt:

Gelöscht:

Ausschluß:

Aufgehoben:

Gestrichen wege

Zurückgenomme

Abgang zur
Zugang von We

Gestorben:

Bemerkungen:

Mitglieds Nr

Geboren

Beruf Ga

Eingetreten

Ausgetreten

Wiedereinge

Wohnung Fra

Ortsgr. Kurm.

Wohnung

Ortsgr.

0282

Name: Behm Emil
Postbetr.Assi.st Beruf: Geborene:
Geb.-Datum: 19.5.90 Verehlichte: Gothmann Geb.-Ort:
Nr.: 7570499 Aufn.: 1. März 1940
Aufnahme beantragt am:
Wiederaufn. beantragt am: genehm.:
Austritt:
Gelöscht:
Ausschluß:
Aufgehoben:
Gestrichen wegen:

Zurückgenommen:

Abgang zur Wehrmacht:
Zugang von
Gestorben:
Bemerkungen:

Wohnung: B. Gustloff str. 19
Ortsgr.: Bolzenburg Gau: [redacted]
Mecklenburg.
Monatsmeldg. Gau: Mk. Pf.
Lt. RL./ vom
Wohnung:
Ortsgr.: Gau:
Monatsmeldg. Gau: Mk. Pf.
Lt. RL./ vom
Wohnung:
Ortsgr.: Gau:
Monatsmeldg. Gau: Mk. Pf.
Lt. RL./ vom
Wohnung:
Ortsgr.: Gau:
Monatsmeldg. Gau: Mk. Pf.
Lt. RL./ vom
Wohnung:
Ortsgr.: Gau:

Mitglieds Nr. 2510235 Vor- und Zuname Behm Emil

Geboren 17.6.90 Ort Fürstlaz
Beruf Gastw. Ledig, verheiratet, ~~verw.~~
Eingetreten 1. Mai 1933
Ausgetreten
Wiedereingetr.

Wohnung Frankfurt/O Lindenstr. 4
Ortsgr. Frankfurt/O Gau Kurmark
Kurm. 12.37/24 (Z)
Wohnung G. Kurmärkischestr. 33
Ortsgr. Güben Gau Kurmark

Wohnung
Ortsgr. Gau
Wohnung
Ortsgr. Gau
Wohnung
Ortsgr. Gau

Name: Behm Emilie
Ehefr.

Geb.-Datum: 20.5.00. Geb.-Ort: G.

Mitgl.-Nr.: 8967969 Aufn.: 1. Jan. 1940

Aufnahme beantragt am: 24.8.39.

Wiederaufn. beantragt am: genehm.:

Austritt:

Gelöscht:

Ausschluß:

Aufgehoben:

Gestrichen wegen:

Zurückgenommen:

Abgang zur Wehrmacht:
Zugang von

Gestorben:

Bemerkungen:

Wohnung: G. Mühlenstr.29
Ortsgr.: Greifenhagen Gau: Pommern

Monatsmeldg. Gau: Mt. Bl.
Lt. RL./ vom

Wohnung:
Ortsgr.: Gau:

Monatsmeldg. Gau: Mt. Bl.
Lt. RL./ vom

Wohnung
Ortsgr.: Gau:

Monatsmeldg Gau Mt. Bl.
Lt. RL./ vom

Wohnung
Ortsgr.: Gau:

Monatsmeldg. Gau: Mt. Bl.
Lt. RL./ vom

Wohnung:
Ortsgr.: Gau:

Mitglieds Nr. 681753 Vor- und Zuname Behm Emil

Geboren 11.11.11 Ort Hölln

Beruf Arbeiter Ledig, verheiratet, verw.

Eingetreten 1. 10. 31

Ausgetreten

Wiedereingetr.

Wohnung Bd.-O. Sandbergerdamm

Ortsgr. Bad-Oldesloe Gau Schlesw.-Holst

Abr. Schlesw Holst 7.34

Wohnung

Ortsgr. Gau

Wohnung Eimsbüttel (2)

Ortsgr. Hamburg Gau Hamburg

Wohnung

Ortsgr. Gau

Wohnung

Ortsgr. Gau

Wohnung

Ortsgr. Gau

0284

Name: Behm Emmi

Kont. Beruf: Geborene: Verehlichte:

Geb.-Datum: 24.4.13 Geb.-Ort: N.

Nr.: 7559274 Aufn.:

Aufnahme beantragt am: 23.10.39 1.3.40

Wiederaufn. beantragt am: genehm.:

Austritt:

Gelöscht:

Ausschluß:

Aufgehoben:

Gestrichen wegen:

Zurückgenommen:

Abgang zur Wehrmacht:
Zugang von

Gestorben:

Bemerkungen:

Wohnung: N. Thornerstr. 11

Ortsgr.: Neustettin Gau: Pommern

Monatsmeldg. Gau: Pomm Mt. 12/41 Bl. 47

Lt. RL./ vom

Wohnung: N. Friedrich Knesebeck 16 (Z)

Ortsgr.: Neustettin Gau: Pomm

Monatsmeldg. Gau: Mt. Bl.

Lt. RL./ vom

Wohnung:

Ortsgr.: Gau:

Monatsmeldg. Gau: Mt. Bl.

Lt. RL./ vom

Wohnung:

Ortsgr.: Gau:

Monatsmeldg. Gau: Mt. Bl.

Lt. RL./ vom

Wohnung:

Ortsgr.: Gau:

Name: Behm Erich

Konstrukt. Beruf: Geborene: Verehlichte:

Geb.-Datum: 14.3.97 Geb.-Ort: B.

Nr.: 7380116 Aufn.: 1. Jan. 1940

Aufnahme beantragt am: 21.11.39

Wiederaufn. beantragt am: genehm.:

Austritt:

Gelöscht:

Ausschluß:

Aufgehoben:

Gestrichen wegen:

Zurückgenommen:

Abgang zur Wehrmacht:
Zugang von

Gestorben:

Bemerkungen:

Wohnung: Berlin Ufer 29 Tempelhof, Wulfila-

Ortsgr.: Berlin Gau: Berlin

Monatsmeldg. Gau: Mt. Bl.

Lt. RL./ vom

Wohnung:

Ortsgr.: Gau:

Monatsmeldg. Gau: Mt. Bl.

Lt. RL./ vom

Wohnung:

Ortsgr.: Gau:

Monatsmeldg. Gau: Mt. Bl.

Lt. RL./ vom

Wohnung:

Ortsgr.: Gau:

Name: Behm Erich

Reisender Geborene: ...

Geb.-Datum: 28.1.08 Geb.-Ort: Kassel

Mitgl.-Nr.: 7900540 Aufn.: 1. Jan. 1940

Aufnahme beantragt am: 2.10.39

Wiederaufn. beantragt am: ... genehm.: ...

Austritt: ...

Gelöscht: ...

Ausschluß: ...

Aufgehoben: ...

Gestrichen wegen: ...

Zurückgenommen: ...

Abgang zur Wehrmacht: ...

Zugang von ...

Gestorben: ...

Bemerkungen: ...

Wohnung: F. landstr.361 Eschersheimer

Ortsgr.: Frankfurt a.M. Gau: Hess.-Nass.

Monatsmeldg. Gau: ... Mk. ... Bl. ...

Lt. RL./ ... vom ...

Wohnung: ...

Ortsgr.: ... Gau: ...

Monatsmeldg. Gau: ... Mk. ... Bl. ...

Lt. RL./ ... vom ...

Wohnung: ...

Ortsgr.: ... Gau: ...

Monatsmeldg. Gau: ... Mk. ... Bl. ...

Lt. RL./ ... vom ...

Wohnung: ...

Ortsgr.: ... Gau: ...

Monatsmeldg. Gau: ... Mk. ... Bl. ...

Lt. RL./ ... vom ...

Wohnung: ...

Ortsgr.: ... Gau: ...

Name: Behm Erich

Beamten-Anwärter Beruf: Geborene Verehlichte: Plathe

Geb.-Datum: 14.7.07 Geb.-Ort: ...

Nr.: 4377631 Aufn.: 1. 5. 37

Aufnahme beantragt am: 15.6.37 genehm.: ...

Austritt: ...

Gelöscht: ...

Ausschluß: ...

Aufgehoben: ...

Gestrichen wegen: ...

Zurückgenommen: ...

Abgang zur Wehrmacht: ...

Zugang von ...

Gestorben: ...

Bemerkungen: ...

Wohnung: B., Waterloostr.7

Ortsgr.: Braunschweig Gau Südhann. Br.

Monatsmeldg. Gau: ... Mk. ... Bl. ...

Lt. RL./ ... vom ...

Wohnung: ...

Ortsgr.: ... Gau: ...

Monatsmeldg. Gau: ... Mk. ... Bl. ...

Lt. RL./ ... vom ...

Wohnung: ...

Ortsgr.: ... Gau: ...

Monatsmeldg. Gau: ... Mk. ... Bl. ...

Lt. RL./ ... vom ...

Wohnung: ...

Ortsgr.: ... Gau: ...

Monatsmeldg. Gau: ... Mk. ... Bl. ...

Lt. RL./ ... vom ...

Wohnung: ...

Ortsgr.: ... Gau: ...

Mitglieds Nr. ...

Geboren ...

Beruf ...

Eingetreten ...

Ausgetreten ...

Wiedereingetr...

Wohnung ...

Ortsgr. ...

Wohnung ...

Ortsgr. ...

Mitglieds Nr...

Geboren ...

Beruf ...

Eingetreten ...

Ausgetreten ...

Wiedereinge...

Wohnung ...

Ortsgr. ...

Wohnung ...

Ortsgr. ...

0286

Mitglieds Nr. 515983 Vor- und Zuname Behm Fritz

Geboren 24.8.08 Ort Hagenow

Beruf Landw. Ledig, ~~verheiratet, verw.~~

Eingetreten 1. April 31

Ausgetreten

Wiedereingetr.

Wohnung Schapprade

Ortsgr. Trech Gau Pommern

Wohnung

Ortsgr. Gau

Wohnung

Ortsgr. Gau

Wohnung

Ortsgr. Gau

Wohnung

Ortsgr. Gau

Wohnung

Ortsgr. Gau

Mitglieds Nr. 785784 Vor- und Zuname Böhm Erich

Geboren 6.8.09. Ort Bork

Beruf Ldw. Ledig, ~~verheiratet~~, verw.

1. 12. 31

Eingetreten

Ausgetreten

Wiedereingetr.

Wohnung Bork

Ortsgr. Bork Gau Pommern

Wohnung

Ortsgr. Gau

Wohnung

Ortsgr. Gau

Wohnung

Ortsgr. Gau

Wohnung

Ortsgr. Gau

Mitglieds Nr. 2262814 Vor- und Zuname Böhm Emil

Geboren 2.3.12 Ort Parow

Beruf Kaufm. Ledig, ~~verheiratet, verw.~~

Eingetreten 1.5.33

Ausgetreten

Wiedereingetr.

Wohnung

Ortsgr. Parow Gau Pommern

Wohnung

Ortsgr. Gau

Wohnung

Ortsgr. Gau

Wohnung

Ortsgr. Gau

Wohnung

Ortsgr. Gau

Name: Böhm Erich

Bäcker Beruf: Geborene: Verehlichte:

Geb.-Datum: 3.4.13 Geb.-Ort: Böcknitz

Nr.: 5282107 Aufn.: 1.5.37

Aufnahme beantragt am: 3.8.37

Wiederaufn. beantragt am: genehm.

Austritt

Gelöscht:

Ausschluß:

Aufgehoben:

Gestrichen wegen:

Zurückgenommen:

Abgang zur Wehrmacht:
Zugang von

Gestorben:

Bemerkungen:

Wohnung: B.

Ortsgr.: Briest Gau: Kurmark

Monatsmeldg. Gau: lt. Brandenburg l 39 Mt. Bl.

Lt. NL./ vom (Z)

Wohnung: f. Z. Hattin

Ortsgr.: Falkenwalde Gau: Pommern

Monatsmeldg. Gau: Mt. Bl.

Lt. NL./ vom

Wohnung:

Ortsgr.: Gau:

Monatsmeldg. Gau: Mt. Bl.

Lt. NL./ vom

Wohnung:

Ortsgr.: Gau:

Monatsmeldg. Gau: Mt. Bl.

Lt. NL./ vom

Wohnung:

Ortsgr.: Gau:

Name: Jel
Just. Ar

Geb.-Datum:

Nr.: 741

Aufnahme beantragt

Wiederaufn. beantrag

Austritt:

Gelöscht:

Ausschluß:

Aufgehoben:

Gestrichen wegen

Zurückgenommen

Abgang zur Weh
Zugang von

Gestorben:

Bemerkungen:

Name: Behm
Ver

Geb.-Datum: 9.

Nr.: 725

Aufnahme beantragt an

Wiederaufn. beantragt a

Austritt:

Gelöscht:

Ausschluß:

Aufgehoben:

Gestrichen wegen:

Zurückgenommen:

Abgang zur Wehr
Zugang von

Gestorben:

Bemerkungen:

0288

Name: Behm (geb. ~~Schulz-Streeck~~) Erika
Just. Ang. Beruf: Geborene:
Geb.-Datum: 16.9.10 Verehlichte: Geb.-Ort: Ziegenort
Nr.: 7411990 Aufn.: 1. 1. 40
Aufnahme beantragt am: 9.11.39
Wiederaufn. beantragt am: genehm.:
Austritt:
Gelöscht:
Ausschluß:
Aufgehoben:
Gestrichen wegen:
Zurückgenommen:
Abgang zur Wehrmacht:
Zugang von
Gestorben:
Bemerkungen: Na Ak. Pasewalk 10/40/121

Pasewalk 1940/121 Uckermarck 19
Wohnung: St. Frauenstr 31
Ortsgr.: Stettin Gau: Pommern
Monatsmeldg. Gau: Pom Mt. 12 Bl. 03
Lt. NL./ vom
Wohnung: B. Charlottenburg Kantstr.
Ortsgr.: Zehlendorf Gau: Zehlendorf
Monatsmeldg. Gau: Mt. Bl.
Lt. NL./ vom
Wohnung:
Ortsgr.: Gau:
Monatsmeldg. Gau: Mt. Bl.
Lt. NL./ vom
Wohnung:
Ortsgr.: Gau:
Monatsmeldg. Gau: Mt. Bl.
Lt. NL. vom
Wohnung:
Ortsgr.: Gau:

Name: Behm Erika
Verk. Beruf: Geborene:
Geb.-Datum: 9.11.18 Verehlichte: Geb.-Ort: L.
Nr.: 7259953 Aufn.: 1. Nov. 1939
Aufnahme beantragt am: 22.6.39
Wiederaufn. beantragt am: genehm.:
Austritt:
Gelöscht:
Ausschluß:
Aufgehoben:
Gestrichen wegen:
Zurückgenommen:
Abgang zur Wehrmacht:
Zugang von
Gestorben:
Bemerkungen:

Wohnung: M. Eckenerstr. 26
Ortsgr.: Münster Gau: Westf. Nord
Monatsmeldg. Gau: Mt. Bl.
Lt. NL./ vom
Wohnung:
Ortsgr.: Gau:
Monatsmeldg. Gau: Mt. Bl.
Lt. NL. vom
Wohnung:
Ortsgr.: Gau:
Monatsmeldg. Gau: Mt. Bl.
Lt. NL./ vom
Wohnung:
Ortsgr.: Gau:

Name: Behm Ernst

Beruf: Friseur Geborene: Verehlichte:

Geb.-Datum: 10.7.88 Geb.-Ort: Barth

Nr.: 5787312 Aufn.: 1. 5. 37

Aufnahme beantragt am:

Wiederaufn. beantragt am: genehm.

Austritt:

Gelöscht:

Ausschluß:

Aufgehoben:

Gestrichen wegen:

Zurückgenommen:

Abgang zur Wehrmacht:
Zugang von

Gestorben:

Bemerkungen:

Wohnung: A., Friedländerstr.39

Ortsgr.: Anklam Gau: Pommern

Monatsmeldg. Gau: Mt. Bl.

Lt. Rl./ vom

Wohnung:

Ortsgr.: Gau:

Monatsmeldg. Gau: Mt. Bl.

Lt. Rl./ vom

Wohnung:

Ortsgr.: Gau:

Monatsmeldg. Gau: Mt. Bl.

Lt. Rl./ vom

Wohnung:

Ortsgr.: Gau:

Monatsmeldg. Gau: Mt. Bl.

Lt. Rl./ vom

Wohnung:

Ortsgr.: Gau:

Name: Behm Ernst

Beruf: Steinsetzmstr. Geborene: Verehlichte:

Geb.-Datum: 7.11.80 Geb.-Ort: Fl.

Nr.: 5740082 Aufn.: 1. 5. 37
12.6.37

Aufnahme beantragt am:

Wiederaufn. beantragt am: genehm.

Austritt:

Gelöscht:

Ausschluß:

Aufgehoben:

Gestrichen wegen:

Zurückgenommen:

Abgang zur Wehrmacht:
Zugang von

Gestorben:

Bemerkungen:

Wohnung: Flathe, Linden- la

Ortsgr.: Flathe Gau: Pommern

Monatsmeldg. Gau: Mt. Bl.

Lt. Rl./ vom

Wohnung:

Ortsgr.: Gau:

Monatsmeldg. Gau: Mt. Bl.

Lt. Rl./ vom

Wohnung:

Ortsgr.: Gau:

Monatsmeldg. Gau: Mt. Bl.

Lt. Rl./ vom

Wohnung:

Ortsgr.: Gau:

Mitglieds Nr.

Geboren 28

Beruf Fo

Eingetreten

Ausgetreten

Wiedereinget

Wohnung

Ortsgr. Fle

Mitglieds Nr

Geboren

Beruf Bäc

Eingetreten

Ausgetreten

Wiedereinge

Wohnung

Ortsgr.

Wohnung

Ortsgr.

0290

Mitglieds Nr. 2180457 Vor- und Zuname Behm Ernst

Geboren 28.3.80 Ort Schmiede

Beruf Förster Ledig, verheiratet, ~~verw.~~

Eingetreten 1.5.33

Ausgetreten

Wiedereingetr.

Wohnung Fr. Sabin Kr. Brandenburg

Ortsgr. Neu-Laatzig Gau Pommern

Wohnung B. Chaussee Seestraße 51

Ortsgr. Blu. Gau Berlin

Wohnung

Ortsgr. Gau

Wohnung

Ortsgr. Gau

Wohnung

Ortsgr. Gau

Wohnung

Ortsgr. Gau

Mitglieds Nr. 3908548 Vor- und Zuname Behm Ernst

Geboren 8.2.91 Ort Berlin

Beruf Behördenangest. Ledig, verheiratet, verw.

Eingetreten 1.3.37

Ausgetreten

Wiedereingetr.

Wohnung B. Schöneberg, Wartburgstr. 34

Ortsgr. Berlin Gau Berlin

Wohnung

Ortsgr. Gau

Wohnung

Ortsgr. Gau

Wohnung

Ortsgr. Gau

Wohnung

Ortsgr. Gau

Name: Behm Ernst
Tischlermeister Beruf: Geborene: Verehlichte:
Geb.-Datum: 12.7.03 Geb.-Ort: Platha
Nr.: 4631362 Aufn. 1. 5. 37
Aufnahme beantragt am: 19.6.37
Wiederaufn. beantragt am: genehm.
Austritt:
Gelöscht:
Ausschluß:
Aufgehoben:
Gestrichen wegen:
Zurückgenommen:
Abgang zur Wehrmacht:
Zugang von
Gestorben:
Bemerkungen:

Wohnung: Pr. Burgstr. 22a
Ortsgr.: Pritzwalk Gau: Kurmark
Ue. Wittstock
Monatsmeldg. Gau: Mt. Bl.
Lt. NL./ vom
Wohnung:
Ortsgr.: Gau:
Monatsmeldg. Gau: Mt. Bl.
Lt. NL./ vom
Wohnung:
Ortsgr.: Gau:
Monatsmeldg. Gau: Mt. Bl.
Lt. NL./ vom
Wohnung:
Ortsgr.: Gau:
Monatsmeldg. Gau: Mt. Bl.
Lt. NL./ vom
Wohnung:
Ortsgr.: Gau:

Name: Behm Ernst
Frl. Ass. Beruf: Geborene: Verehlichte:
Geb.-Datum: 11.1.13 Geb.-Ort: Sagard
Nr.: 4484161 Aufn.: 1. 5. 37
10.8.37
Aufnahme beantragt am:
Wiederaufn. beantragt am: genehm.:
Austritt:
Gelöscht:
Ausschluß:
Aufgehoben:
Gestrichen wegen:
Zurückgenommen:
Abgang zur Wehrmacht:
Zugang von
Gestorben:
Bemerkungen:

Wohnung: H. 26 Landwehrstr. 27 Brautpark 6
Ortsgr.: Hamburg Gau: Hamburg
Monatsmeldg. Gau: Mt. Bl. (2)
Lt. NL./ vom
Wohnung:
Ortsgr.: Gau:
Monatsmeldg. Gau: Mt. Bl.
Lt. NL./ vom
Wohnung:
Ortsgr.: Gau:
Monatsmeldg. Gau: Mt. Bl.
Lt. NL./ vom
Wohnung:
Ortsgr.: Gau:

Name:
Geb.-Datum:
Nr.:
Aufnahme beantragt
Wiederaufn. beantrag
Austritt:
Gelöscht:
Ausschluß:
Aufgehoben:
Gestrichen wegen
Zurückgenommen
Abgang zur We
Zugang von
Gestorben:
Bemerkungen:

Mitglieds Nr.
Geboren 18.
Beruf Ar
Eingetreten
Ausgetreten
Wiedereingetr.
Wohnung H
Ortsgr. Kr
Wohnung
Ortsgr.

0292

Name: Behm Ernst

Beruf: Geborene: Verehlichte:

Geb.-Datum: 20.2.05 Geb.-Ort: Rheinberg

Nr.: 4395807 Aufn.: 1.5.1937

Aufnahme beantragt am: 20.6.37

Wiederaufn. beantragt am: genehm.:

Austritt:

Gelöscht:

Ausschluß:

Aufgehoben:

Gestrichen wegen:

Zurückgenommen:

Abgang zur Wehrmacht:
Zugang von

Gestorben:

Bemerkungen:

Wohnung: 7. Pionierersatzbataillon

Ortsgr.: Potsdam Gau: Kurmark

Monatsmeldg. Gau: Mk. Pf.

Lt. NL./ vom

Wohnung:

Ortsgr.: Gau:

Monatsmeldg. Gau: Mk. Pf.

Lt. NL./ vom

Wohnung:

Ortsgr.: Gau:

Monatsmeldg. Gau: Mk. Pf.

Lt. NL./ vom

Wohnung:

Ortsgr.: Gau:

Monatsmeldg. Gau: Mk. Pf.

Lt. NL./ vom

Wohnung:

Ortsgr.: Gau:

Mitglieds Nr. 3363267 Zu u. Vorname / Vor- und Zuname Behm Ernst

Geboren 18.9.05. Ort Warbe

Beruf Arb. Ledig, verheiratet, verw.

Eingetreten 1. 5. 37

Ausgetreten

Wiedereingetr.

Wohnung 4.

Ortsgr. Krackow **Gau** Pommern

Wohnung

Ortsgr. **Gau**

Wohnung

Ortsgr. **Gau**

Wohnung

Ortsgr. **Gau**

Wohnung

Ortsgr. **Gau**

Wohnung

Ortsgr. **Gau**

Name: Behm Ernst

Geborene:
Verehlichte: Stellmacher

Geb.-Datum: 19.1.06 Geb.-Ort: Heinrichsdorf

Mitgl.-Nr.: 8275819 Aufn.: April 1940

Aufnahme beantragt am: 1.1.40

Wiederaufn. beantragt am: genehm.:

Austritt:

Gelöscht:

Ausschluß:

Aufgehoben:

Gestrichen wegen:

Zurückgenommen:

Abgang zur Wehrmacht:
Zugang von

Gestorben:

Bemerkungen:

Wohnung: Heinrichsdorf Pommern

Ortsgr.: Liebenow Gau:

Monatsmeldg. Gau: Mt. Bl.

Lt. RL./ vom

Wohnung:

Ortsgr.: Gau:

Monatsmeldg. Gau: Mt. Bl.

Lt. RL./ vom

Wohnung:

Ortsgr.: Gau:

Monatsmeldg. Gau: Mt. Bl.

Lt. RL./ vom

Wohnung:

Ortsgr.: Gau:

Name: [illegible] Ernst

Beruf: Schuhmachermstr. Geborene:
Verehlichte:

Geb.-Datum: 19.[illegible].10 Geb.-Ort: J[illegible]rf

Nr.: 5713548 Aufn.: 1. 5. 37

Aufnahme beantragt am:

Wiederaufn. beantragt am: genehm.:

Austritt:

Gelöscht:

Ausschluß:

Aufgehoben:

Gestrichen wegen:

Zurückgenommen:

Abgang zur Wehrmacht:
Zugang von

Gestorben:

Bemerkungen:

Wohnung: [illegible] Schul- 69

Ortsgr.: Mehrin/Königsberg Gau: Kurmark

Monatsmeldg. Gau: Mt. Bl.

Lt. RL./ vom

Wohnung:

Ortsgr.: Gau:

Monatsmeldg. Gau: Mt. Bl.

Lt. RL./ vom

Wohnung:

Ortsgr.: Gau:

Monatsmeldg. Gau: Mt. Bl.

Lt. RL./ vom

Wohnung:

Ortsgr.: Gau:

Mitglieds Nr.

Geboren 27

Beruf Vete

Eingetreten

Ausgetreten

Wiedereingetr.

Wohnung

Ortsgr.

Mitglieds Nr.

Geboren

Beruf

Eingetreten

Ausgetreten

Wiedereinget

Wohnung

Ortsgr.

Wohnung

Ortsgr.

0294

Mitglieds Nr. 1564047 Vor- und Zuname Behm Ernst

Geboren 27.11.11 Ort Isenbüttel

Beruf Kaufm. Student Ledig, ~~verheiratet, verw.~~

Eingetreten 1.3.33

Ausgetreten

Wiedereingetr.

Wohnung Lüneburg Bahnhofstr. 13

Ortsgr. ~~Lüneburg~~ Gau Westfalen Süd

West-Süd 9/37/22 nj. (Z)

Wohnung Ihnert, Hansbergerweg

Ortsgr. Ihnert Gau West-Süd

West/Süd 6.38/37 (Z)

Wohnung M. Hausmannstr. 2??

Ortsgr. Magdeburg Gau Magdeb.-Anh.

M.-Anh. II/38/97 (L)

Wohnung 7 am Salzburg

Ortsgr. Ihmert Gau West/Süd

West 80 [illegible] 75 (L)

Wohnung Unna Hellweg 151

Ortsgr. Unna Gau

Mitglieds Nr. 1652195 Vor- und Zuname Behm Ernst August

Geboren 20.11.11 Ort Hohenwestedt

Beruf Student Ledig, ~~verheiratet~~, ~~verw.~~

Eingetreten 1.4.33

Ausgetreten

Wiedereingetr.

M.M. Mecklb. Süd u. 34/I 12.10.35 4 R. Schwerin Mecklb. Süd

Wohnung Fch Forderstr. 21 I 36 II

Ortsgr. Schwerin Gau Mecklb. Süd

Mgw Mecklb. Süd I.34

Wohnung B.-W.W.40 Lüneburgerstr. 1

Ortsgr. Berlin Gau Berlin

21.11.36

Wohnung Fch Forderstr. 24

Ortsgr. Schwerin Gau Mecklb. Süd

Mecklb. 12/38.59 (Z)

Wohnung Gorleben

Ortsgr. Gorleben Gau Mecklb.

Wohnung

Ortsgr. Gau

Wohnung

Ortsgr. Gau

[illegible]

Name: Beh

Geb.-Datum: 25 8

Mitgl.-Nr.:

Aufnahme beant

Wiederaufn. bean

Austritt:

Gelöscht:

Ausschluß:

Aufgehoben:

Gestrichen wege

Zurückgenomme

Abgang zur W
Zugang von

Gestorben:

Bemerkungen:

Name: Bek

Kaufm

Geb.-Datum: 75

Nr.:

Aufnahme beantrag

Wiederaufn. beantra

Austritt:

Gelöscht:

Ausschluß:

Aufgehoben:

Gestrichen wege

Zurückgenomme

Abgang zur W
Zugang von

Gestorben:

Bemerkungen:

0296

Name: Behm Ernst

Klempner

Geb.-Datum: 25.4.23 Geb.-Ort: Devin

Mitgl.-Nr.: 8609640 Aufn.: 1. Sept 1941

13.6.41

Aufnahme beantragt am:

Wiederaufn. beantragt am: genehm.:

Austritt:

Gelöscht:

Ausschluß:

Aufgehoben:

Gestrichen wegen:

Zurückgenommen:

Abgang zur Wehrmacht:
Zugang von

Gestorben:

Bemerkungen:

Parow

Wohnung: Frohn

Ortsgr.: Gau: Pommern

Monatsmeldg. Gau: Mt. Bl.

Lt. RL./ vom

Wohnung:

Ortsgr.: Gau:

Monatsmeldg. Gau: Mt. Bl.

Lt. RL./ vom

Wohnung:

Ortsgr.: Gau:

Monatsmeldg. Gau: Mt. Bl.

Lt. RL./ vom

Wohnung:

Ortsgr.: Gau:

Monatsmeldg. Gau: Mt. Bl.

Lt. RL./ vom

Wohnung:

Ortsgr.: Gau:

Name: Behm Erwin

Kaufm. Beruf: Geborene:
Verehlichte:

Geb.-Datum: 24.1.07 Geb.-Ort: Greifswald

Nr.: 7556444 Aufn.: 1.3.40

Aufnahme beantragt am: 29.11.39

Wiederaufn. beantragt am: genehm.:

Austritt:

Gelöscht:

Ausschluß:

Aufgehoben:

Gestrichen wegen:

Zurückgenommen:

Abgang zur Wehrmacht:
Zugang von

Gestorben:

Bemerkungen:

Wohnung: [illegible]

Ortsgr.: [illegible] Gau:

Krs. Niederbarnim M. brandenb.

Monatsmeldg. Gau: Mt. Bl.

Lt. RL./ vom

Wohnung:

Ortsgr.: Gau:

Monatsmeldg. Gau: Mt. Bl.

Lt. RL./ vom

Wohnung:

Ortsgr.: Gau:

Monatsmeldg. Gau: Mt. Bl.

Lt. RL./ vom

Wohnung:

Ortsgr.: Gau:

Name: Bohm

Geb.-Dat.: 21.

Nr.: 10 0

Aufnahme beantragt a

Wiederaufn. beantragt

Austritt:

Gelöscht:

Ausschluß:

Aufgehoben:

Gestrichen weger

Zurückgenomme

Abgang zur Wel

Zugang von

Gestorben:

Bemerkungen:

Name: Behm Ernst

Geb.-Dat.: 21.5.27 Geb.-Ort: G.

Nr.: 1o 024 126 Aufn.: 20.4.44

Aufnahme beantragt am: 23.2.44

Wiederaufn. beantragt am: ..... genehm.: .....

Austritt: .....

Gelöscht: .....

Ausschluß: .....

Aufgehoben: .....

Gestrichen wegen: .....

.....

.....

Zurückgenommen: .....

.....

.....

Abgang zur Wehrmacht: .....

Zugang von .....

Gestorben: .....

Bemerkungen: .....

Wohnung: G.

Ortsgr.: Gottberg Gau: POMMERN

Monatsmeldg Gau ..... Mk. ..... Bl. .....

Lt RL / ..... vom .....

Wohnung: .....

Ortsgr.: ..... Gau: .....

Monatsmeldg. Gau: ..... Mk. ..... Bl. .....

Lt. RL / ..... vom .....

Wohnung: .....

Ortsgr.: ..... Gau: .....

Monatsmeldg Gau: ..... Mk. ..... Bl. .....

Lt RL / ..... vom .....

Wohnung: .....

Ortsgr.: ..... Gau: .....

Monatsmeldg Gau: ..... Mk. ..... Bl. .....

Lt RL / ..... vom .....

Wohnung: .....

Ortsgr.: ..... Gau: .....

Mitglieds Nr. 3017466 Vor- und Zuname [illegible]

Geboren [illegible] Ort [illegible]

Beruf [illegible] Ledig, verheiratet, verw.

Eingetreten 1.5.33

Ausgetreten

Wiedereingetr.

Wohnung [illegible] Dänenstr. 26 I

Ortsgr. [illegible] Gau Berlin

Wohnung

Ortsgr. Gau

Wohnung

Ortsgr. Gau

Wohnung

Ortsgr. Gau

Wohnung

Ortsgr. Gau

Name: [illegible]

[illegible]

Gärtner

Geb.-Datum: [illegible] Geb.-Ort: [illegible]

Mitgl.-Nr.: 8638633 Aufn.: [illegible] 1941

Aufnahme beantragt am: 2.6.4.

Wiederaufn. beantragt am: genehm.:

Austritt:

Gelöscht:

Ausschluß:

Aufgehoben:

Gestrichen wegen:

Zurückgenommen:

Abgang zur Wehrmacht:

Zugang von

Gestorben:

Bemerkungen:

Wohnung: [illegible]

Ortsgr.: [illegible] Gau: Pommern

Monatsmeldg. Gau. Mt. Bl.

Lt. RL./ vom

Wohnung:

Ortsgr.: Gau:

Monatsmeldg. Gau Mt. Bl.

Lt. RL./ vom

Wohnung

Ortsgr.: Gau:

Monatsmeldg. Gau Mt. Bl.

Lt. RL./ vom

Wohnung:

Ortsgr.: Gau:

Monatsmeldg. Gau: Mt. Bl.

Lt. RL./ vom

Wohnung: [illegible]

Ortsgr.: Gau:

Mitglieds Nr. [illegible]

Geboren [illegible]

Beruf [illegible]

Eingetreten

Ausgetreten

Wiedereingetr.

Wohnung [illegible]

Ortsgr. [illegible]

Mitglieds Nr. [illegible]

Geboren [illegible]

Beruf [illegible]

Eingetreten

Ausgetreten

Wiedereingetr.

Wohnung

Ortsgr.

Wohnung

Ortsgr.

0000

3028516

Mitglieds Nr. ..... Vor- und Zuname Behm Arnold

Geboren 17.2.11. Ort H.

Beruf Tech. Ing. Ledig, verheiratet, verw.

1. Mai 1933

Eingetreten .....

Ausgetreten .....

Wiedereingetr. .....

Wohnung H. Rübenkamp 3.

Ortsgr. Hamburg Gau Hamburg

Wohnung .....

Ortsgr. ..... Gau .....

Wohnung .....

Ortsgr. ..... Gau .....

Wohnung Hbg 36 Düsseldorferstr. 16 (2)

Ortsgr. Hamburg Gau Hamburg

Wohnung .....

Ortsgr. ..... Gau .....

Wohnung .....

Ortsgr. ..... Gau .....

Wohnung .....

Ortsgr. ..... Gau .....

Mitglieds Nr. 956677 Vor- und Zuname Behm stud. Ferdinand

Geboren 11. 11. 67 Ort H.

Beruf Domänenpächter Ledig, verheiratet, verw.

1 3. 32

Eingetreten .....

Ausgetreten .....

Wiedereingetr. .....

Wohnung H.-Eppendorf Schlosspt. 4.

Ortsgr. H. Nord Gau Magd.-Anh.

Wohnung .....

Ortsgr. ..... Gau .....

Wohnung H Sylvestr. 4.

Ortsgr. Hoym Gau Magd. Anh.

Wohnung .....

Ortsgr. ..... Gau .....

Wohnung .....

Ortsgr. ..... Gau .....

Name: Behm Franz

Landw. Beruf: Geborene:

Geb.-Datum: 29. 1. 04 Verehlichte: Geb.-Ort: Freienstein

Nr.: 5473547 Aufn.: 1. 5. 37

Aufnahme beantragt am: 24. 5. 37.

Wiederaufn. beantragt am: genehm.:

Austritt:

Gelöscht:

Ausschluß:

Aufgehoben:

Gestrichen wegen:

Zurückgenommen:

Abgang zur Wehrmacht:
Zugang von

Gestorben:

Bemerkungen:

Wohnung: Rackenzin

Ortsgr.: Warnow Gau: Kurmark

Monatsmeldg. Gau: Mk. Pf.

Lt. NL./ vom

Wohnung:

Ortsgr.: Gau:

Monatsmeldg. Gau: Mk. Pf.

Lt. NL./ vom

Wohnung:

Ortsgr.: Gau:

Monatsmeldg. Gau: Mk. Pf.

Lt. NL./ vom

Wohnung:

Ortsgr.: Gau:

Monatsmeldg. Gau: Mk. Pf.

Lt. NL./ vom

Wohnung:

Ortsgr.: Gau:

Mitglieds Nr. 3926821 Vor- und Zuname Behm Franz

Geboren 29. 1. 12. Or Wattenscheid

Beruf Verwalter Ledig, verheiratet, verw.

Eingetreten 1. 3. 37

Ausgetreten

Wiedereingetr.

Wohnung W.

Ortsgr. Wattenscheid Gau Westf. Süd

Wohnung

Ortsgr. Gau

Wohnung

Ortsgr. Gau

Wohnung

Ortsgr. Gau

Wohnung

Ortsgr. Gau

0302

Name: Behm Franziska

Geb.-Datum: 28.12.99 Geb.-Ort: N.

Mitgl.-Nr.: 8453554 Aufn.: 1. Okt. 1940

Aufnahme beantragt am: 14.9.40

Wiederaufn. beantragt am: genehm.:

Austritt:

Gelöscht:

Ausschluß:

Aufgehoben:

Gestrichen wegen:

Zurückgenommen:

Abgang zur Wehrmacht:
Zugang von

Gestorben:

Bemerkungen:

Wohnung: Wien Columbusg. 25

Ortsgr.: Wien Gau: Wien

Monatsmeldg. Gau: Mt. Bl.

Lt. RL./ vom

Wohnung:

Ortsgr.: Gau:

Monatsmeldg. Gau: Mt. Bl.

Lt. RL./ vom

Wohnung:

Ortsgr.: Gau:

Monatsmeldg. Gau: Mt. Bl.

Lt. RL./ vom

Wohnung:

Ortsgr.: Gau:

Monatsmeldg. Gau: Mt. Bl.

Lt. RL./ vom

Wohnung:

Ortsgr.: Gau:

Name: Behm Friedrich

Beruf: Malermeister Geborene:

Verehlichte:

Geb.-Datum: 24.9.86 Geb.-Ort: Wandsbek

Nr.: 5179469 Aufn.: 1. 5. 37

Aufnahme beantragt am: 7.12.37

Wiederaufn. beantragt am: genehm.:

Austritt:

Gelöscht:

Ausschluß:

Aufgehoben:

Gestrichen wegen:

Zurückgenommen:

Abgang zur Wehrmacht:
Zugang von

Gestorben:

Bemerkungen:

Wohnung: Wandsbek Kurfürstenstr.3

Ortsgr.: Hamburg Gau: Hamburg

Monatsmeldg. Gau: Mt. Bl.

Lt. RL./ vom

Wohnung:

Ortsgr.: Gau:

Monatsmeldg. Gau: Mt. Bl.

Lt. RL./ vom

Wohnung:

Ortsgr.: Gau:

Monatsmeldg. Gau: Mt. Bl.

Lt. RL./ vom

Wohnung:

Ortsgr.: Gau:

Monatsmeldg. Gau: Mt. Bl.

Lt. RL./ vom

Wohnung:

Ortsgr.: Gau:

Name: Bel
aß. Führ

Geb.-Datum: 14.

Nr.: 58

Aufnahme beantragt a

Wiederaufn. beantragt a

Austritt:

Gelöscht:

Ausschluß:

Aufgehoben:

Gestrichen wegen:

Zurückgenommen:

Abgang zur Wehrm
Zugang von

Gestorben:

Bemerkungen:

Name: Behn Friedrich

aß.Führ. Beruf: Geborene: Verehlichte:

Geb.-Datum: 14.11.89 Geb.-Ort: Stargard

Nr.: 5846238 Aufn.: 1. 5. 37

11.10.37

Aufnahme beantragt am:

Wiederaufn. beantragt am: genehm.

Austritt:

Gelöscht:

Ausschluß:

Aufgehoben:

Gestrichen wegen:

Zurückgenommen:

Abgang zur Wehrmacht:
Zugang von

Gestorben:

Bemerkungen:

Wohnung: Berlin-Tempelh.-Loewenhardt-damm 1

Ortsgr.: Berlin Gau: Berlin

Monatsmeldg. Gau: Mt. Pf.

Lt. Nr./ vom

Wohnung:

Ortsgr.: Gau:

Monatsmeldg. Gau: Mt. Pf.

Lt. Nr./ vom

Wohnung:

Ortsgr.: Gau:

Monatsmeldg. Gau: Mt. Pf.

Lt. Nr./ vom

Wohnung:

Ortsgr.: Gau:

Monatsmeldg. Gau: Mt. Pf.

Lt. Nr./ vom

Wohnung:

Ortsgr.: Gau:

dt·

0306

BDC BLAU KARTEI
3201000094

Mitglieds Nr.

Geboren

Beruf

Eingetreten

Ausgetreten

Wiedereinge

Wohnung

Ortsgr.

Wohnung

Ortsgr.

Name:

Dipl.

Geb.-Datum

Nr.:

Aufnahme

Wiederaufn.

Austritt:

Gelöscht:

Ausschluß

Aufgehobe

Gestrichen

Zurückgen

Abgang

Zugang

Gestorbe

Bemerku

Mitglieds Nr. 3948455 Zu- und Vorname Behm Friedrich

Geboren 18. 2. 94. Ort Schwackendorf

Beruf Hausmeister Ledig, verheiratet, verw.

Eingetreten **1. 5. 37**

Ausgetreten

Wiedereingetr.

Wohnung E. Falkstr. 36.

Ortsgr. Eckernförde **Gau** Schlesw.-Holst.

Wohnung

Ortsgr. **Gau**

Wohnung

Ortsgr. **Gau**

Wohnung

Ortsgr. **Gau**

Wohnung

Ortsgr. **Gau**

Name: Behm Friedrich

Dipl.Kfm. Beruf: Geborene: Verehlichte:

Geb.-Datum: 11.6.95 Geb.-Ort: Q.

Nr.: 5194727 Aufn.: 1. 5. 37

Aufnahme beantragt am: 7.7.37

Wiederaufn. beantragt am genehm.

Austritt:

Gelöscht:

Ausschluß:

Aufgehoben:

Gestrichen wegen:

Zurückgenommen:

Abgang zur Wehrmacht
Zugang von

Gestorben:

Bemerkungen:

Wohnung: Q. Marktstr.11

Ortsgr.: Quedlinburg Gau: Magdb.Anh.

Monatsmeldg. Gau: Mt. Bl.

Lt. NL./ vom

Wohnung:

Ortsgr.: Gau:

Monatsmeldg. Gau: Mt. Bl.

Lt. NL./ vom

Wohnung:

Ortsgr.: Gau:

Monatsmeldg. Gau: Mt. Bl.

Lt. NL./ vom

Wohnung:

Ortsgr.: Gau:

Monatsmeldg. Gau: Mt. Bl.

Lt. NL./ vom

Wohnung:

Ortsgr.: Gau:

Name: Boh

Ang.

Geb.-Datum:

Nr. 7557

Aufnahme beantragt

Wiederaufn. beantrag

Austritt:

Gelöscht:

Ausschluß: Fau

Aufgehoben:

Gestrichen wege

Zurückgenomme

Abgang zur
Zugang von We

Gestorben:

Bemerkungen:

Mitglieds Nr.

Geboren 6.

Beruf M.

Eingetreten

Ausgetreten

Wiedereinget

Wohnung

Ortsgr. Jes

0308

Name: Bohm Friedrich

Ang. Beruf: Geborene: Verehlichte:

Geb.-Datum: 9.8.98 Geb.-Ort: Knacksee

Nr. 7557782 Aufn.: 19.11.39 1.3.40

Aufnahme beantragt am:

Wiederaufn. beantragt am: genehm.:

Austritt:

Gelöscht:

Ausschluß: Pommern 8.44/13 Gl. Krebsehl - Dt. Krone v. 5.9.44

Aufgehoben:

Gestrichen wegen:

Zurückgenommen:

Abgang zur Wehrmacht:
Zugang von

Gestorben:

Bemerkungen:

Wohnung: Dt. Krone

Ortsgr.: Dt. Krone Gau: Pommern

Monatsmeldg. Gau: Mk. Pf.

Lt. NL./ vom

Wohnung:

Ortsgr.: Gau:

Monatsmeldg. Gau: Mk. Pf.

Lt. NL./ vom

Wohnung:

Ortsgr.: Gau:

Monatsmeldg. Gau: Mk. Pf.

Lt. NL./ vom

Wohnung:

Ortsgr.: Gau:

Monatsmeldg. Gau: Mk. Pf.

Lt. NL./ vom

Wohnung:

Ortsgr.: Gau:

Mitglieds Nr. 2000039 Vor- und Zuname Behm Friedrich

Geboren 6. 7. 00 Ort Küstebrück

Beruf Pf. Förster Ledig, verheiratet, verw.- 5.33

Eingetreten

Ausgetreten

Wiedereingetr.

Wohnung Pflegestelle Forsthaus Wi gd. Ang.

Ortsgr. Jessnitz **Gau**

Wohnung

Ortsgr. **Gau**

Wohnung

Ortsgr. **Gau**

Wohnung

Ortsgr. **Gau**

Wohnung

Ortsgr. **Gau**

Wohnung

Ortsgr. **Gau**

Mitglieds Nr. 785782 Vor- und Zuname Behm Friedrich Carl

Geboren 15.2.03 Ort Fuggenhagen

Beruf Lbr. Ledig, ~~verheiratet, verw.~~

Eingetreten 1. 12. 31

Ausgetreten

Wiedereingetr.

Wohnung Heidenfelde

Ortsgr. Casnewitz Gau Pommern

Rev.-Li-Pommern 31.12.35

Wohnung

Ortsgr. Gau

Wohnung

Ortsgr. Gau

Wohnung

Ortsgr. Gau

III Kg.

Name: Behm Friedrich Wilh

Geborene:
Verehlichte: jundt. gef.

Geb.-Datum: 1.8.10 Geb.-Ort: Fuhrow

Mitgl.-Nr.: 240 403 Aufn.: 1.5.30

Aufnahme beantragt am:

Wiederaufn. beantragt am: genehm.:

Austritt:

Gelöscht:

Ausschluß:

Aufgehoben:

Gestrichen wegen:

Zurückgenommen:

Abgang zur Wehrmacht:
Zugang von

Gestorben:

Bemerkungen:

Mech. 8.39/15 v. Jastrow

Wohnung: Kiel

Ortsgr.: Gau: Schlesw. Holst.

Monatsmeldg. Gau: Mt. Bl.

Lt. RL./ vom

Wohnung:

Ortsgr.: Gau:

Monatsmeldg. Gau: Mt. Bl.

Lt. RL./ vom

Wohnung:

Ortsgr.: Gau:

Monatsmeldg. Gau: Mt. Bl.

Lt. RL./ vom

Wohnung:

Ortsgr.: Gau:

0810

II

Mitglieds Nr. 240403 Vor- und Zuname Lehm, Friedrich Wilhelm

Geboren 1.8.10 Ort Güstrow

Beruf Hand.-Geh. Ledig, verheiratet, verw.

Eingetreten 1. Mai 30

Ausgetreten

Wiedereingetr.

W. M. Mackl. Lüb. 2.36/3 Mecklbg. 11/36/53 (1.11.35 - 30.9.36)

a. mckl. Lü

Wohnung 85

10.35/8

Ortsgr. Rostock Gau Mckl.

Mecklbg. Lüb. 11.35/427.

Wohnung Güstrow Am Markt 13

Ortsgr. Güstrow Gau Mecklbg. Lüb.

Mecklbg. Lü 11/36/53 ny

Wohnung Rostock Neue Wallstr. 6 ~~Steine-Andr.-Str. 9~~

12/36/15.

Ortsgr. Rostock Gau Mecklbg.

M. Mackl. 8/37/11 ny (Z)

Wohnung R. Rost/Nr. 57

Ortsgr. Rostock Gau Mecklbg.

Mecklbg. 3.39/29 (Z)

Wohnung I. Hinterhaus

Ortsgr. Warnemünde Gau Mecklbg.

Warn. 5/39/100 (Z)

Wohnung G. Markt-

Ortsgr. Güstrow Gau Mecklbg.

~~Mecklbg. Lüb.~~

Mitglieds Nr.: 240403 Vor- und Zuname: Behm Friedrich Wilhelm

Eingetreten am 1. Mai 1930

Ausgetreten am 1.7.30

Ausgeschlossen am

Gestorben am

Geburtszeit 1. 8. 10.

Geburtsort Güstrow

Ledig, verheiratet, verwitw. —

Stand oder Beruf Hand Gehilfe

wiedereingetr. am 1.5.33

Bemerkungen:

Wohnort Lübeck

Wohnung Fackenhofstr. 19

Ortsgruppe Lübeck

Gau Meckl. Lüb.

abr. Mecklb. Lüb. 7./34

Wohnort R.

Wohnung

Ortsgruppe Rostock

Gau Mecklb.-Lüb.

Mitglieds Nr. 1096160 Vor- und Zuname Behm, Fritz

Geboren 22. 4. 89 Ort Elbing

Beruf ~~Gesellschaftsr.~~ Erdarbeiter Ledig, verheiratet, ~~verw.~~

Eingetreten 1. 5. 32

Ausgetreten

Wiedereingetr.

Wohnung Berlin NO 55, Wehlauerstr. 2.

Ortsgr. Berlin Gau Berlin

Wohnung

Ortsgr. Gau

Wohnung

Ortsgr. Gau

Wohnung

Ortsgr. Gau

Wohnung

Ortsgr. Gau

Name: Behm Fritz

Beruf: Schmiedemeister Geborene:

Verehlichte:

Geb.-Datum: 26.2.92 Geb.-Ort: Elsien

Nr.: 5742115 Aufn.: 1.5.37

Aufnahme beantragt am: 28.5.37

Wiederaufn. beantragt am: genehm.:

Austritt:

Gelöscht:

Ausschluß:

Aufgehoben:

Gestrichen wegen:

Zurückgenommen:

Abgang zur Wehrmacht:

Zugang von

Gestorben:

Bemerkungen:

Wohnung: P.

Ortsgr.: Posenitz Gau: Pommern

Monatsmeldg. Gau: Mt. Bl.

Lt. Nl./ vom

Wohnung:

Ortsgr.: Gau:

Monatsmeldg. Gau: Mt. Bl.

Lt. Nl./ vom

Wohnung:

Ortsgr.: Gau:

Monatsmeldg. Gau: Mt. Bl.

Lt. Nl./ vom

Wohnung:

Ortsgr.: Gau:

Monatsmeldg. Gau: Mt. Bl.

Lt. Nl./ vom

Wohnung:

Ortsgr.: Gau:

0312

Mitglieds Nr. 3920768 Vor- und Zuname Behm Fritz

Geboren 9.1.1894 Ort Großenhain

Beruf Schlosser Ledig, verheiratet, verw.

Eingetreten 1. 3. 37

Ausgetreten

Wiedereingetr.

Wohnung Jena n. Forbachstrasse Werkstätte

Ortsgr. Jena Gau Thüringen

Wohnung

Ortsgr. Gau

Wohnung

Ortsgr. Gau

Wohnung

Ortsgr. Gau

Wohnung

Ortsgr. Gau

Wohnung

Ortsgr. Gau

Mitglieds Nr. 4044095 Zu- und Vorname Behm Fritz

Geboren 31. Juli 94 Ort Großbreitenbach

Beruf Obermonteur Ledig, verheiratet, verw.

Eingetreten 1. 5. 37

Ausgetreten

Wiedereingetr.

Wohnung Kl. Fürstenstraße 1

Ortsgr. Bernburg Gau Halle Mfbg.

Wohnung

Ortsgr. Gau

Wohnung

Ortsgr. Gau

Wohnung

Ortsgr. Gau

Wohnung

Ortsgr. Gau

Mitglieds Nr. 4012633 Zu u. Vorname Vor- und Zuname Behm Fritz

Geboren 19.9.00 Ort Fiffin

Beruf Arb. Ledig, verheiratet, verw.

Eingetreten 1. 5. 37

Ausgetreten

Wiedereingetr.

Wohnung Heinrichsdorf

Ortsgr. Lübnitz Gau Pommern

Wohnung

Ortsgr. Gau

Wohnung

Ortsgr. Gau

Wohnung

Ortsgr. Gau

Wohnung

Ortsgr. Gau

Wohnung

Ortsgr. Gau

Mitglieds Nr. 186662 Vor- und Zuname Behm Fritz

Geboren 8.7.12 Ort H

Beruf Masch. Bauer Ledig, verheiratet, ~~verw.~~

Eingetreten 1.5.37

Ausgetreten

Wiedereingetr.

Wohnung H 20 Niendorferstr. 101

Ortsgr. Hamburg Gau Hamburg

Wohnung

Ortsgr. Gau

Wohnung

Ortsgr. Gau

Wohnung

Ortsgr. Gau

Wohnung

Ortsgr. Gau

Name: Behr

Geb.-Dat.: 20.1

Nr.: 93

Aufnahme beantragt

Wiederaufn. beantrag

Austritt:

Gelöscht:

Ausschluß:

Aufgehoben:

Gestrichen wege

Zurückgenomme

Abgang zur Wel

Zugang von

Gestorben:

Bemerkungen:

Name: Beh

Geb.-Datum: 11

Mitgl.-Nr.:

Aufnahme beantr

Wiederaufn. beant

Austritt:

Gelöscht:

Ausschluß:

Aufgehoben:

Gestrichen wegen

Zurückgenommen

Abgang zur Weh

Zugang von

Gestorben:

Bemerkungen.

0314

Name: Behm Fritz
Mechaniker
Geb.-Dat.: 20.1.23 Geb.-Ort: Saalfeld
Nr.: 9331359 Aufn.: 1. Sept. 1942
Aufnahme beantragt am: 31.12.42
Wiederaufn. beantragt am: ..... genehm. .....
Austritt: .....
Gelöscht: .....
Ausschluß: .....
Aufgehoben: .....
Gestrichen wegen: .....
.....
.....
Zurückgenommen: .....
.....
.....
Abgang zur Wehrmacht: .....
Zugang von .....
Gestorben: .....
Bemerkungen: .....

Wohnung: G. am Ferberturm
Ortsgr.: Gera Gau: Thüringen

Monatsmeldg. Gau ..... Mt. ..... Bl. .....
Lt. RL. / ..... vom .....
Wohnung. .....
Ortsgr.: ..... Gau: .....

Monatsmeldg. Gau ..... Mt. ..... Bl. .....
Lt. RL. / ..... vom .....
Wohnung: .....
Ortsgr.: ..... Gau: .....

Monatsmeldg. Gau. ..... Mt. ..... Bl. .....
Lt. RL. / ..... vom .....
Wohnung. .....
Ortsgr.: ..... Gau: .....

Monatsmeldg. Gau. ..... Mt. ..... Bl. .....
Lt. RL. / ..... vom .....
Wohnung: .....
Ortsgr.: ..... Gau: .....

Fritz

Name: Behm Fritz
Maler
Geb.-Datum: 11.8.23 Geb.-Ort: H.
Mitgl.-Nr.: 8666044 Aufn.: 1. Sept. 1941
Aufnahme beantragt am: 30.8.41
Wiederaufn. beantragt am: ..... genehm.: .....
Austritt: .....
Gelöscht: .....
Ausschluß: .....
Aufgehoben: .....
Gestrichen wegen: .....
.....
.....
Zurückgenommen: .....
.....
.....
Abgang zur Wehrmacht: .....
Zugang von .....
Gestorben: .....
Bemerkungen. .....

Wohnung: H. 23
Ortsgr.: Hermannsfeld Gau: Thüringen

Monatsmeldg. Gau. ..... Mt. ..... Bl. .....
Lt. RL./ ..... vom .....
Wohnung: .....
Ortsgr.: ..... Gau: .....

Monatsmeldg. Gau: ..... Mt. ..... Bl. .....
Lt. RL./ ..... vom .....
Wohnung. .....
Ortsgr.: ..... Gau: .....

Monatsmeldg Gau ..... Mt. ..... Bl. .....
Lt. RL./ ..... vom .....
Wohnung. .....
Ortsgr.: ..... Gau: .....

Monatsmeldg. Gau: ..... Mt. ..... Bl. .....
Lt. RL./ ..... vom .....
Wohnung: .....
Ortsgr.: ..... Gau: .....

Name: Behm Fritz
Jg.Bauer

Geb.-Dat.: 20.5.24 Geb.-Ort: B.

Nr.: 9306903 Aufn.: 1. Sept. 1942

Aufnahme beantragt am: 1.12.42

Wiederaufn. beantragt am: genehm.:

Austritt:

Gelöscht:

Ausschluß:

Aufgehoben:

Gestrichen wegen:

Zurückgenommen:

Abgang zur Wehrmacht:
Zugang von

Gestorben:

Bemerkungen:

Wohnung: Buchwerder

Ortsgr.: Buchwerder Gau: Pommern

Monatsmeldg. Gau: Mt. Bl.

Lt. RL. / vom

Wohnung:

Ortsgr.: Gau:

Monatsmeldg. Gau: Mt. Bl.

Lt. RL. / vom

Wohnung:

Ortsgr.: Gau:

Monatsmeldg. Gau: Mt. Bl.

Lt. RL. / vom

Wohnung:

Ortsgr.: Gau:

Monatsmeldg. Gau: Mt. Bl.

Lt. RL. / vom

Wohnung:

Ortsgr.: Gau:

Name: Behm Georg

ang. Beruf: Geborene: Verehlichte:

Geb.-Datum: 3.5.91 Geb.-Ort: B.

Nr.: 4159100 Aufn.: 1. 5. 37

Aufnahme beantragt am: 22.6.37

Wiederaufn. beantragt am: genehm.:

Austritt:

Gelöscht:

Ausschluß:

Aufgehoben:

Gestrichen wegen:

Zurückgenommen:

Abgang zur Wehrmacht:
Zugang von

Gestorben:

Bemerkungen:

Wohnung: B.-Wiederschönh., Uhlandstr. 61

Ortsgr.: Gau: Berlin

Monatsmeldg. Gau: Mt. Bl.

Lt. RL./ vom

Wohnung:

Ortsgr.: Gau:

Monatsmeldg. Gau: Mt. Bl.

Lt. RL./ vom

Wohnung:

Ortsgr.: Gau:

Monatsmeldg. Gau: Mt. Bl.

Lt. RL./ vom

Wohnung:

Ortsgr.: Gau:

Monatsmeldg. Gau: Mt. Bl.

Lt. RL./ vom

Wohnung:

Ortsgr.: Gau:

Mitglieds Nr.

Geboren 18.

Beruf

Eingetreten

Ausgetreten

Wiedereingetr

Wohnung

Ortsgr.

Name: B
Müller

Geb.-Datum:

Nr.:

Aufnahme beantr

Wiederaufn. beant

Austritt:

Gelöscht:

Ausschluß:

Aufgehoben:

Gestrichen we

Zurückgenom

Abgang zur
Zugang von

Gestorben:

Bemerkunge

0316

Mitglieds Nr. 1814391 Vor- und Zuname Böhm Dr. Jur.

Fra. Ko. v. Arb. Schein.

Geboren 18.9.82. Ort Stettin

Beruf Kaufm. Ledig, verheiratet, verw.

Eingetreten 4.33

Ausgetreten Ldw. nichtig d. Ges. v. 9.4.33 RGBl. I 233/35 - Aufgehoben durch Anzeige v. 9.4.33 RGBl. I 233/35 - B.L. Pasewalk 14.11.33

Wiedereingetr.

Wohnung Stettin-Podejuch, Friedhofschaussee 13

Ortsgr. E.M. Gau Pommern

Wohnung

Ortsgr. Gau

Wohnung

Ortsgr. Gau

Wohnung

Ortsgr. Gau

Wohnung

Ortsgr. Gau

Name: Behm Georg

Müllermstr. Beruf: Geborene: Verehlichte:

Geb.-Datum: 10.11.07 Geb.-Ort: Schwerin

Nr.: 4647470 Aufn. 1. 5. 37

Aufnahme beantragt am: 29.5.37

Wiederaufn. beantragt am: genehm.:

Austritt:

Gelöscht:

Ausschluß:

Aufgehoben:

Gestrichen wegen:

Zurückgenommen:

Abgang zur Wehrmacht:

Zugang von

Gestorben:

Bemerkungen:

Wohnung: D., Feldstr. 2

Ortsgr.: Dargun Gau: Mecklbg. L

Monatsmeldg. Gau: Mt. Bl.

Lt. RL./ vom

Wohnung:

Ortsgr.: Gau:

Monatsmeldg. Gau: Mt. Bl.

Lt. RL./ vom

Wohnung:

Ortsgr.: Gau:

Monatsmeldg. Gau: Mt. Bl.

Lt. RL./ vom

Wohnung:

Ortsgr.: Gau:

Name:

Geb.-Datum

Nr.:

Aufnahme bea

Wiederaufn. be

Austritt:

Gelöscht:

Ausschluß:

Aufgehoben

Gestrichen w

Zurückgenom

Abgang zur

Zugang von

Gestorben:

Bemerkunge

Name:

Geb.-Da

Nr.:

Aufnahme

Wiederauf

Austritt

Gelöscht

Ausschlu

Aufgeho

Gestriche

Zurückge

Abgang

Zugang

Gestorbe

Bemerku

0818

Name: Behm Georg

Ldw.Beamt. Beruf: Geborene:

Geb.-Datum: 26.1o.o9 Verehlichte: Dedelow Geb.-Ort:

Nr.: 5771806 Aufn.: 1. 5. 37
31.12.37.

Aufnahme beantragt am:

Wiederaufn. beantragt am: genehm.

Austritt:

Gelöscht:

Ausschluß:

Aufgehoben:

Gestrichen wegen:

Zurückgenommen:

Abgang zur Wehrmacht:
Zugang von

Gestorben:

Bemerkungen:

Wohnung: V.

Ortsgr.: Vietnitz Gau: Kurmark
Kr. Königsberg

Monatsmeldg. Gau: Mt. Bl.

Lt. Nl./ ab. Teltow vom

Wohnung: F- Kyritz

Ortsgr.: Flieth Gau:

Monatsmeldg. Gau: Mt. Bl.

Lt. Nl./ vom

Wohnung:

Ortsgr.: Gau:

Monatsmeldg. Gau: Mt. Bl.

Lt. Nl./ vom

Wohnung:

Ortsgr.: Gau:

Name: Behm Georg

Musiker Beruf: Geborene:

Geb.-Datum: 3.12.13 Verehlichte: Ehrberdorf Geb.-Ort:

Nr.: 5280725 Aufn.: 1. 5. 37

Aufnahme beantragt am:

Wiederaufn. beantragt am: genehm.:

Austritt:

Gelöscht:

Ausschluß:

Aufgehoben:

Gestrichen wegen:

Zurückgenommen:

Abgang zur Wehrmacht:
Zugang von

Gestorben:

Bemerkungen:

lt Brf Kurm. 19 10 38

Wohnung: Ehrberdorf

Ortsgr.: Gau: Pommern
Netzekreis

Monatsmeldg. Gau: Mt. 5.39 Bl. 74

Lt. Nl./ vom (Z)

Wohnung: Lehr - Anstalt Abteilung 3

Ortsgr.: Berlin Gau: Berlin

Monatsmeldg. Gau: Mt. Bl.

Lt. Nl./ vom

Wohnung:

Ortsgr.: Gau:

Monatsmeldg. Gau: Mt. Bl.

Lt. Nl./ vom

Wohnung:

Ortsgr.: Gau:

Mitglieds-Nr :

Eingetreten am: 1

Ausgetreten am:

Ausgeschlossen am

Gestorben am:

Geburtszeit: 20

Geburtsort: Wü

Ledig, verheiratet,

Stand oder Beru

Bemerkungen:

Mitglieds-Nr.: 7529825 Vor- und Zuname: Georg B e h m

Eingetreten am: 1. März 1940 wiedereingetreten am:

Ausgetreten am:

Ausgeschlossen am:

Gestorben am:

Geburtszeit: 20.4.15

Geburtsort: Würzburg

Ledig, verheiratet, verwitw.

Stand oder Beruf: Student

Bemerkungen:

Wohnort: Würzburg

Wohnung: Max Dauthendeystr.13

Ortsgruppe: Wbg.-Süd

Gau Mainfranken:

Wohnort:

Wohnung:

Ortsgruppe:

Gau Mainfranken:

Name: B

DoB: .

Address:

Member of

"

"

0322

Information contained in Membership File of
REICHSÄRZTEKAMMER

Name: BEHM ..... First Name: Georg Anton Josef

DoB: 20.4.15 .....

Address: Würzburg, Annastr. 12 ....

Member of NSDAP: yes No. —

" " SS: No.

" " SA: yes No. —

Name: Behm Georg

o Beruf: Geborene: Verehlichte:

Geb.-Datum: 9.1.22. Geb.-Ort: B.

Nr.: 7849514 Aufn.: 1. 9. 40
18.9.40.

Aufnahme beantragt am: genehm.:

Wiederaufn. beantragt am: genehm.:

Austritt:

Gelöscht:

Ausschluß:

Aufgehoben:

Gestrichen wegen:

Zurückgenommen:

Abgang zur Wehrmacht:
Zugang von

Gestorben:

Bemerkungen:

Wohnung: B. Lindenstr. 1
Ortsgr.: Boock Gau: Pommern

Monatsmeldg. Gau: Mk. Pf.
Lt. RL./ vom

Wohnung:
Ortsgr.: Gau:

Monatsmeldg. Gau: Mk. Pf.
Lt. RL./ vom

Wohnung:
Ortsgr.: Gau:

Monatsmeldg. Gau: Mk. Pf.
Lt. RL./ vom

Wohnung:
Ortsgr.: Gau:

Monatsmeldg. Gau: Mk. Pf.
Lt. RL./ vom

Wohnung:
Ortsgr.: Gau:

Name: Behm Gerda

Hausfrau

Geb.-Datum: 27.3.09 Geb.-Ort: Stettin

Mitgl.-Nr.: 8909549 Aufn.: 1 April 1940
10.3.40

Aufnahme beantragt am: genehm.:

Wiederaufn. beantragt am: genehm.:

Austritt:

Gelöscht:

Ausschluß:

Aufgehoben:

Gestrichen wegen:

Zurückgenommen:

Abgang zur Wehrmacht
Zugang von

Gestorben:

Bemerkungen:

Wohnung: G. Am Markt 1
Ortsgr.: Greifenberg Gau: Pommern

Monatsmeldg. Gau: Mk. Pf.
Lt. RL./ vom

Wohnung:
Ortsgr.: Gau:

Monatsmeldg. Gau: Mk. Pf.
Lt. RL./ vom

Wohnung:
Ortsgr.: Gau:

Monatsmeldg. Gau: Mk. Pf.
Lt. RL./ vom

Wohnung:
Ortsgr.: Gau:

Monatsmeldg. Gau Mk. Pf.
Lt. RL./ vom

Wohnung:
Ortsgr.: Gau:

Name: Behm

Geb.-Datum: 24

Mitgl.-Nr.: 8

Aufnahme beantr

Wiederaufn. bean

Austritt:

Gelöscht:

Ausschluß:

Aufgehoben:

Gestrichen wege

Zurückgenomme

Abgang zur
Zugang von W

Gestorben:

Bemerkungen.

Mitglieds Nr.

Geboren 3

Beruf Lehr

Eingetreten

Ausgetreten

Wiedereingetr

Wohnung

Ortsgr. Ca
Re

Wohnung

Ortsgr. Gr

0324

Name: Behm Gerd
O

Geb.-Datum: 24.12.22. Geb.-Ort: Klütz

Mitgl.-Nr.: 8564545 Aufn.: 1. Sept. 1941

Aufnahme beantragt am: 31.5.41.

Wiederaufn. beantragt am: ..... genehm.: .....

Austritt: .....

Gelöscht: .....

Ausschluß: .....

Aufgehoben: .....

Gestrichen wegen: .....

.....

.....

Zurückgenommen: .....

.....

.....

Abgang zur Wehrmacht: .....
Zugang von

Gestorben: .....

Bemerkungen: .....

Wohnung: Bad B. Adolf Hitlerstr.3

Ortsgr.: Bad Doberan Gau: Mecklenburg

Monatsmeldg. Gau. ..... Mk. ..... Bl. .....

Lt. RL./ ..... vom .....

Wohnung: .....

Ortsgr.: ..... Gau: .....

Monatsmeldg. Gau: ..... Mk. ..... Bl. .....

Lt. RL./ ..... vom .....

Wohnung: .....

Ortsgr.: ..... Gau: .....

Monatsmeldg. Gau ..... Mk. ..... Bl. .....

Lt. RL./ ..... vom .....

Wohnung: .....

Ortsgr.: ..... Gau. .....

Monatsmeldg. Gau: ..... Mk. ..... Bl. .....

Lt. RL./ ..... vom .....

Wohnung: .....

Ortsgr.: ..... Gau: .....

Mitglieds Nr. 786779 Vor- und Zuname Behm Gerhard

Geboren 30.9.04 Ort Hellenhagen

Beruf Ldw. Ledig, ~~verheiratet, verw.~~

Eingetreten 1. 12. 31

Ausgetreten .....

Wiedereingetr. .....

Wohnung Heidenfelde

Ortsgr. Casnewitz Gau Pommern

Rev.-Li.-Pommern 31.12.35

Wohnung Heidenfelde

Ortsgr. Garz/Rügen Gau Pommern

Wohnung .....

Ortsgr. ..... Gau .....

Wohnung .....

Ortsgr. ..... Gau .....

Wohnung .....

Ortsgr. ..... Gau .....

Wohnung .....

Ortsgr. ..... Gau .....

Name: Behm Gerhard

Beruf: Arb. Geborene: 29.3.13 Verehlichte:

Geb.-Datum: Geb.-Ort: Carow

Nr.: 5163148 Aufn.: 1. 5. 37

Aufnahme beantragt am: 20.5.37

Wiederaufn. beantragt am: genehm.

Austritt:

Gelöscht:

Ausschluß:

Aufgehoben:

Gestrichen wegen:

Zurückgenommen:

Abgang zur Wehrmacht:
Zugang von

Gestorben:

Bemerkungen:

Wohnung: Barninslow Pom.

Ortsgr.: Colbitzow Gau:

Monatsmeldg. Gau: Mt. Bl.

Lt. RL./ vom

Wohnung:

Ortsgr.: Gau:

Monatsmeldg. Gau: Mt. Bl.

Lt. RL./ vom

Wohnung:

Ortsgr.: Gau:

Monatsmeldg. Gau: Mt. Bl.

Lt. RL./ vom

Wohnung:

Ortsgr.: Gau:

Name: Behm Gerhard

Geborene: Ang.
Verehlichte:

Geb.-Datum: 6.8.10 Geb.-Ort: Borek

Mitgl.-Nr.: 8271989 Aufnahme: 1. Jan. 1940

Aufnahme beantragt am: 12.9.39

Wiederaufn. beantragt am: genehm.:

Austritt:

Gelöscht:

Ausschluß:

Aufgehoben:

Gestrichen wegen:

Zurückgenommen:

Abgang zur Wehrmacht:
Zugang von

Gesterben:

Bemerkungen:

Wohnung: L.Chausseestr.29 Pommern

Ortsgr.: Löcknitz Gau:

Monatsmeldg. Gau: Mt. Bl.

Lt. RL./ vom

Wohnung:

Ortsgr.: Gau:

Monatsmeldg. Gau: Mt. Bl.

Lt. RL./ vom

Wohnung:

Ortsgr.: Gau:

Monatsmeldg. Gau: Mt. Bl.

Lt. RL./ vom

Wohnung:

Ortsgr.: Gau:

Name: Bel

Geb.-Dat. 19.

Nr.: 915

Aufnahme beantragt am

Wiederaufn. beantragt a

Austritt:

Gelöscht:

Ausschluß:

Aufgehoben:

Gestrichen wegen

Zurückgenommen

Abgang zur Wehr
Zugang von

Gestorben:

Bemerkungen:

0926

Name: Behm Gerhard

Ldw.Geh.

Geb.-Dat. 19.3.24 Geb.-Ort A.

Nr.: 9157738 Aufn.: 1. Sept. 1942

Aufnahme beantragt am 27.5.42

Wiederaufn. beantragt am ..... genehm.

Austritt:

Gelöscht:

Ausschluß:

Aufgehoben:

Gestrichen wegen:

Zurückgenommen:

Abgang zur Wehrmacht:

Zugang von

Gestorben:

Bemerkungen:

Wohnung: Althütte

Ortsgr.: Langenfuhr Gau Pommern

Monatsmeldg. Gau Mt. Bl.

Lt. Bl. / vom

Wohnung.

Ortsgr.: Gau:

Monatsmeldg. Gau Mt. Bl.

Lt. Bl. / vom

Wohnung:

Ortsgr.: Gau:

Monatsmeldg. Gau Mt. Bl.

Lt. Bl. / vom

Wohnung.

Ortsgr.: Gau

Monatsmeldg. Gau Mt. Bl.

Lt. Bl. / vom

Wohnung:

Ortsgr.: Gau:

Name: Behm Gerhard

Geb.-Dat.: 23.6.29 Geb.-Ort: Schwarzendorf

Nr.: 9504485 Aufn.: 20. April 1943

Aufnahme beantragt am: 6.1.43

Wiederaufn. beantragt am: genehm.:

Austritt:

Gelöscht:

Ausschluß:

Aufgehoben:

Gestrichen wegen:

Zurückgenommen:

Abgang zur Wehrmacht:

Zugang von

Gestorben:

Bemerkungen:

Wohnung: Hindenburgstr. 8

Ortsgr.: Königsberg Gau: Mark Brandenbu

Monatsmeldg. Gau: Mt. Bl.

Lt. RL. / vom

Wohnung:

Ortsgr.: Gau:

Monatsmeldg. Gau: Mt. Bl.

Lt. RL. / vom

Wohnung:

Ortsgr.: Gau:

Monatsmeldg. Gau: Mt. Bl.

Lt. RL. / vom

Wohnung:

Ortsgr.: Gau:

Monatsmeldg. Gau: Mt. Bl.

Lt. RL. / vom

Wohnung:

Ortsgr.: Gau:

Name: Behm Gerhard
Jungbauer

Geb.-Dat.: 19.4.27 Geb.-Ort: P.

Nr.: 10089440 Aufn.: 20. April 1944

Aufnahme beantragt am: 13.2.44

Wiederaufn. beantragt am: genehm.:

Austritt:

Gelöscht:

Ausschluß:

Aufgehoben:

Gestrichen wegen:

Zurückgenommen:

Abgang zur Wehrmacht:

Zugang von

Gestorben:

Bemerkungen:

Wohnung: P., Neubrandenburgerstr.73

Ortsgr.: Prenzlau Gau: Mark Brandenburg

Monatsmeldg. Gau: Mt. Bl.

Lt. RL. / vom

Wohnung:

Ortsgr.: Gau:

Monatsmeldg. Gau: Mt. Bl.

Lt. RL. / vom

Wohnung:

Ortsgr.: Gau:

Monatsmeldg. Gau: Mt. Bl.

Lt. RL. / vom

Wohnung:

Ortsgr.: Gau:

Monatsmeldg. Gau: Mt. Bl.

Lt. RL. / vom

Wohnung:

Ortsgr.: Gau:

Name: Behm Gerhard
Zimmermann

Geb.-Dat.: 30.9.1927 Geb.-Ort: K.

Nr.: 10123249 Aufn.: 20.April 1944
13.5.44

Aufnahme beantragt am:

Wiederaufn. beantragt am: genehm.:

Austritt:

Gelöscht:

Ausschluß:

Aufgehoben:

Gestrichen wegen:

Zurückgenommen:

Abgang zur Wehrmacht:
Zugang von

Gestorben:

Bemerkungen:

Wohnung: K. ...therinenstr. 1

Ortsgr.: ...rsla.-Bild Gau: Halle-Merseburg

Monatsmeldg Gau Mt. Bl.

Lt. RL. / vom

Wohnung:

Ortsgr.: Gau:

Monatsmeldg. Gau: Mt. Bl.

Lt. RL. / vom

Wohnung:

Ortsgr.: Gau:

Monatsmeldg Gau: Mt. Bl.

Lt. RL. / vom

Wohnung:

Ortsgr.: Gau:

Monatsmeldg Gau: Mt. Bl.

Lt. RL / vom

Wohnung:

Ortsgr.: Gau:

Name: Behm Gertrud

Geborene: Büglerin
Verehlichte:

Geb.-Datum: 27.7.93. Geb.-Ort: Swinemünde

Mitgl.-Nr.: 8275474 Aufn.: 1. April 1940

Aufnahme beantragt am: 24.2.40.

Wiederaufn. beantragt am: genehm.:

Austritt:

Gelöscht:

Ausschluß:

Aufgehoben:

Gestrichen wegen:

Zurückgenommen:

Abgang zur Wehrmacht
Zugang von

Gestorben:

Bemerkungen:

Wohnung: St. Gr. Wollweberstr. Baumg
Ortsgr.: Stettin Gau:

Monatsmeldg. Gau: Mt. Bl.
Lt. RL./ vom

Wohnung:
Ortsgr.: Gau:

Monatsmeldg. Gau: Mt. Bl.
Lt. RL./ vom

Wohnung:
Ortsgr.: Gau:

Monatsmeldg. Gau: Mt. Bl.
Lt. RL./ vom

Wohnung:
Ortsgr.: Gau:

Mitglieds Nr. 3947681 Zu- und Vorname Behm Gertrud

Geboren 24.12.13 Ort B.C.

Beruf Kontrtyp Ledig, verheiratet, verw.

Eingetreten **1. 5. 37**

Ausgetreten

Wiedereingetr.

Wohnung B.C. Bergstr. Hospitalstr. 6.

Ortsgr. Bad Oldesloe **Gau** Schlesw.-Holst.

Wohnung

Ortsgr. **Gau**

Wohnung

Ortsgr. **Gau**

Wohnung

Ortsgr. **Gau**

Wohnung

Ortsgr. **Gau**

Wohnung

Ortsgr. **Gau**

0330

Name: Behm Ge trud
Molkereigeh.

Geb.-Dat. 3.9.25 Geb.-Ort: G.

Nr.: 9432925 Aufn.: 20. April 1943
25.1.43

Aufnahme beantragt am

Wiederaufn. beantragt am: genehm.

Austritt:

Gelöscht:

Ausschluß:

Aufgehoben:

Gestrichen wegen:

Zurückgenommen:

Abgang zur Wehrmacht:

Zugang von

Gestorben:

Bemerkungen:

Wohnung: G.

Ortsgr.: Glashütte Gau: Pommern
Krs. Netzekreis

Monatsmeldg. Gau Mt. Bl.

Lt. Bl. / vom

Wohnung.

Ortsgr.: Gau:

Monatsmeldg. Gau Mt. Bl.

Lt. Bl. / vom

Wohnung:

Ortsgr.: Gau

Monatsmeldg. Gau Mt. Bl.

Lt. Bl. / vom

Wohnung.

Ortsgr.: Gau

Monatsmeldg. Gau Mt. Bl.

Lt. Bl. / vom

Wohnung:

Ortsgr.: Gau

Name: .....

Geb.-Dat.: ... 2

Nr.: 10

Aufnahme beantrag

Wiederaufn. beantr

Austritt: ...

Gelöscht: .....

Ausschluß: ...

Aufgehoben: ...

Gestrichen we

.....

.....

Zurückgenomm

.....

.....

Abgang zur We

Zugang von

Gestorben: ...

Bemerkungen:

Name: Behm Gertrud

Jg. Bäur.

Geb.-Dat.: 23.1.26 Geb.-Ort: Sassen

Nr.: 10027627 Aufn.: 20. April 1944

Aufnahme beantragt am: 20.1.44

Wiederaufn. beantragt am: genehm.:

Austritt:

Gelöscht:

Ausschluß:

Aufgehoben:

Gestrichen wegen:

Zurückgenommen:

Abgang zur Wehrmacht:

Zugang von

Gestorben:

Bemerkungen:

Wohnung: Sassen

Ortsgr.: Sassen Gau: Pommern

Monatsmeldg. Gau: Mt. Bl.

Lt. Bl. / vom

Wohnung:

Ortsgr.: Gau:

Monatsmeldg. Gau: Mt. Bl.

Lt. Bl. / vom

Wohnung:

Ortsgr.: Gau:

Monatsmeldg. Gau: Mt. Bl.

Lt. Bl. / vom

Wohnung:

Ortsgr.: Gau:

Monatsmeldg. Gau: Mt. Bl.

Lt. Bl. / vom

Wohnung:

Ortsgr.: Gau:

Name: Bohm Gisela

Geb.-Datum: 16.3.23. Geb.-Ort: W.

Mitgl.-Nr.: 8564546 **Aufn.:** 1. Sept. 1941

Aufnahme beantragt am: 20.5.41.

Wiederaufn. beantragt am: ..... genehm.: .....

Austritt: .....

Gelöscht: .....

Ausschluß: .....

Aufgehoben: .....

Gestrichen wegen: .....

Zurückgenommen: .....

Abgang zur Wehrmacht:
Zugang von .....

Gestorben: .....

Bemerkungen: .....

Wohnung: W. Dähischestr. 6 Mecklnburg

Ortsgr.: Warnemünde Gau: .....

Monatsmeldg. Gau: ..... Mt. ..... Bl. .....

Lt. RL./ ..... vom .....

Wohnung: .....

Ortsgr.: ..... Gau: .....

Monatsmeldg. Gau: ..... Mt. ..... Bl. .....

Lt. RL./ ..... vom .....

Wohnung .....

Ortsgr.: ..... Gau: .....

Monatsmeldg Gau ..... Mt. ..... Bl. .....

Lt. RL./ ..... vom .....

Wohnung .....

Ortsgr.: ..... Gau: .....

Monatsmeldg. Gau: ..... Mt. ..... Bl. .....

Lt. RL./ ..... vom .....

Wohnung: .....

Ortsgr.: ..... Gau: .....

Name: Behm Gretel

Vire Beruf: Geborene: Verehlichte:

Geb.-Datum: 9.10.22 Geb.-Ort: Friedrichstadt

Nr.: 7746291 **Aufn.:** 1.[illegible]
9.5.10

Aufnahme beantragt am: .....

Wiederaufn. beantragt am: ..... genehm.: .....

Austritt: .....

Gelöscht: .....

Ausschluß: .....

Aufgehoben: .....

Gestrichen wegen: .....

Zurückgenommen: .....

Abgang zur Wehrmacht:
Zugang von .....

Gestorben: .....

Bemerkungen: .....

Wohnung: Friedrichshof

Ortsgr.: Sörup Gau: Schleswig-Holstein

Monatsmeldg. Gau: Schlesw. Holst. Mt. 8.42 Bl. 33

Lt. RL./ ..... vom .....

Wohnung: K. Kurstr. 2

Ortsgr.: Flensburg Gau: Schlesw. Holst.

Monatsmeldg. Gau: schlesw. Hol. Mt. 4/43 8

Lt. RL./ ..... vom .....

Wohnung: K. Doppelstr. 16

Ortsgr.: Flensburg Gau: Schlesw. Hol.

Monatsmeldg. Gau: Schlesw. Hol. Mt. 12.43 10

Lt. RL./ ..... vom 12.43

Wohnung: G. Fachschule Wehrertüch-

Ortsgr.: Glücksburg Gau: Schlesw. Hol.

Monatsmeldg. Gau: ..... Mt. ..... Bl. .....

Lt. RL./ ..... vom .....

Wohnung: .....

Ortsgr.: ..... Gau: .....

Mitglieds Nr.

Geboren

Beruf

Eingetreten

Ausgetreten

Wiedereinge

Wohnung

Ortsgr.

Mitglieds Nr.

Geboren

Beruf

Eingetreten

Ausgetreten

Wiedereinge

Wohnung

Ortsgr.

0934

Mitglieds Nr. 2339 920 Vor- und Zuname Behm Julius

Geboren 25. 8. 16 Ort Magdeburg

Beruf O Ledig, ~~verheiratet, verw.~~

Eingetreten 1. März 1935

Ausgetreten

Wiedereingetr.

WM zur: Wirtsch. Org. 11/37/38 (T)

Wohnung Bellenstedt

Ortsgr. Hayn **Gau** Magd. N.

Wohnung

Ortsgr. **Gau**

Wohnung

Ortsgr. **Gau**

Wohnung

Ortsgr. **Gau**

Wohnung

Ortsgr. **Gau**

Mitglieds Nr. 1073541 Vor- und Zuname Behm Günter

Geboren 1. 3. 06 Ort Berlin-Pank

Beruf Autoschlosser Ledig, ~~verheiratet, verw.~~

Eingetreten 1. 5 32

Ausgetreten

Wiedereingetr.

Wohnung Ag. Eberstadt

Ortsgr. Gießen Heim **Gau** Hess. Nass. Süd

Wohnung

Ortsgr. **Gau**

Wohnung

Ortsgr. **Gau**

Wohnung

Ortsgr. **Gau**

Wohnung

Ortsgr. **Gau**

Name:

Geb.-Datum:

Nr.: 42

Aufnahme beantragt am

Wiederaufn. beantragt am

Austritt:

Gelöscht:

Ausschluß:

Aufgehoben:

Gestrichen wegen:

Zurückgenommen:

Abgang zur Wehrm
Zugang von

Gestorben:

Bemerkungen:

Name: B e

Geb.-Dat.: 11.8.

Nr.: 939

Aufnahme beantragt

Wiederaufn. beantra

Austritt:

Gelöscht:

Ausschluß:

Aufgehoben:

Gestrichen we

Zurückgenom

Abgang zur
Zugang von

Gestorben:

Bemerkunge

0396

Name: Behm Günter
Beruf: Gebor.: Verehl.:
Geb.-Datum: 10.3.12 Geb.-Ort: Berlin
Nr.: 4241840 Aufn.: 1.5.1937
Aufnahme beantragt am: 7.6.37
Wiederaufn. beantragt am: genehm.:
Austritt:
Gelöscht:
Ausschluß:
Aufgehoben:
Gestrichen wegen:
Zurückgenommen:
Abgang zur Wehrmacht:
Zugang von
Gestorben:
Bemerkungen:

Wohnung: N. Bs. Osthavelld. Hetzinerstr. 9 Kutzke
Ortsgr.: Nauen Gau:
Monatsmeldg. Gau: Brandenbg. IV. 401 Mt. 3 Bl. 66
Lt. RL./ vom
Wohnung: B.-Spandau Heimmeister - Hohenweg
Ortsgr.: Berlin Gau: Berlin
Monatsmeldg. Gau: Mt. Bl.
Lt. RL./ vom
Wohnung:
Ortsgr.: Gau:
Monatsmeldg. Gau: Mt. Bl.
Lt. RL./ vom
Wohnung:
Ortsgr.: Gau:
Monatsmeldg. Gau: Mt. Bl.
Lt. RL./ vom
Wohnung:
Ortsgr.: Gau:

Name: B e h m Günter
Geb.-Dat.: 11.8.25. Geb.-Ort: München
Nr.: 9197129 Aufn.: 20. April 1943
Aufnahme beantragt am: 22.1.43.
Wiederaufn. beantragt am: genehm.:
Austritt:
Gelöscht:
Ausschluß:
Aufgehoben:
Gestrichen wegen:
Zurückgenommen:
Abgang zur Wehrmacht:
Zugang von
Gestorben:
Bemerkungen:

Wohnung: Berlin - Tempelhof Aulfila Ufer
Ortsgr.: Berlin Gau: Berlin 29
Monatsmeldg. Gau Mt. Bl.
Lt. RL. / vom
Wohnung:
Ortsgr.: Gau:
Monatsmeldg. Gau Mt. Bl.
Lt. RL. / vom
Wohnung:
Ortsgr.: Gau:
Monatsmeldg. Gau: Mt. Bl.
Lt. RL. / vom
Wohnung:
Ortsgr.: Gau:
Monatsmeldg. Gau: Mt. Bl.
Lt. RL. / vom
Wohnung:
Ortsgr.: Gau:

Name: Bel

Geb.-Dat.: 3.3.2

Nr.: 975

Aufnahme beantragt am:

Wiederaufn. beantragt am:

Austritt:

Gelöscht:

Ausschluß:

Aufgehoben:

Gestrichen wegen:

Zurückgenommen:

Abgang zur Wehrma

Zugang von

Gestorben:

Bemerkungen:

0838

Name: Behm Günter
Müller

Geb.-Dat.: 3.3.26. Geb.-Ort: Althütte

Nr.: 9756854 Aufn.: 20. April 19.

Aufnahme beantragt am: 10.1.44.

Wiederaufn. beantragt am: ..... genehm. .....

Austritt: .....

Gelöscht: .....

Ausschluß: .....

Aufgehoben: .....

Gestrichen wegen: .....

.....

.....

Zurückgenommen: .....

.....

.....

Abgang zur Wehrmacht: .....

Zugang von .....

Gestorben: .....

Bemerkungen: .....

Wohnung: Althütte

Ortsgr. Langenfuhr Pommern

Monatsmeldg. Gau ..... Mt. ..... Bl. .....

Lt. RL. / ..... vom .....

Wohnung: .....

Ortsgr.: ..... Gau: .....

Monatsmeldg. Gau: ..... Mt. ..... Bl. .....

Lt. RL. / ..... vom .....

Wohnung: .....

Ortsgr.: ..... Gau: .....

Monatsmeldg. Gau: ..... Mt. ..... Bl. .....

Lt. RL. / ..... vom .....

Wohnung: .....

Ortsgr.: ..... Gau: .....

Monatsmeldg. Gau: ..... Mt. ..... Bl. .....

Lt. RL. / ..... vom .....

Wohnung: .....

Ortsgr.: ..... Gau: .....

Mitglieds Nr.:

Eingetreten am

Aufnahme erfolgte

Ausgetreten am

Ausgeschlossen a

Gestorben am

Geburtszeit 13

Geburtsort

Ledig, verheirate

Stand oder Beruf

Bemerkungen:

0340

Mitglieds Nr.: ~~16795~~ 7630353 Vor- und Zuname: Behrendt Günther

Eingetreten am 1. Nov. 1929 — a. RL/Ber. Ausb. 30.1.41.

Aufnahme-Gesuch v. RL./Berlin v. 30.1.41

~~wieder~~ Eingetr. am 1.6.40

Ausgetreten am

Ausgeschlossen am — ung.

Gestorben am

Geburtszeit 13.III.11

Geburtsort Oliva/Danzig

Ledig, verheiratet, verwitw.

Stand oder Beruf ~~Angestellter~~ Lehrbriefschalter

Bemerkungen:

Wohnort 1.

Wohnung Bahnhofstr. 21

Ortsgruppe Tiegenhof

Gau Pommern

1.6.40

Wohnort 16

Wohnung Jägerstrasse 5

Ortsgruppe Danzig

Gau Alte Kult

Name: B

DoB: .

Address

Member
"
"

0342

Information contained in Membership File of
REICHSÄRZTEKAMMER

Name: BEHM First Name: Günther

DoB: 8.7.17

Address: Schwerin i/M., Lauenbrückerstr.

Member of NSDAP: yes No. —
" " SS: No.
" " SA: No.

Name: ...

Date of b

7771 DOC
APO

0344

Name: Rehm First name: Günter

Date of birth: 14.1.25 Place of birth: Schwerin

See under: Antrag

7771 DOCUMENT CENTER
APO 742, US Army

Mitglieds Nr. 1556592 Vor- und Zuname Behm Gustav

Geboren 23.9.1897 Ort Pfl.

Beruf Hbs. Arb. ledig, verheiratet, ~~verw.~~

Eingetreten 1.3.33

Ausgetreten

Wiedereingetr.

lt Brf Kurm 19 10/38

Wohnung Pfl.

Ortsgr. Pfalzstitte **Gau** Ostmark Pommern

Wohnung

Ortsgr. **Gau**

Wohnung

Ortsgr. **Gau**

Wohnung

Ortsgr. **Gau**

Wohnung

Ortsgr. **Gau**

Name: Behm Gustav Postass.

Geb.-Datum: 23.9.81 Geb.-Ort: Schönow

Mitgl.-Nr.: 8740540 **Aufn.:** 1. Juli 1941 22.6.41

Aufnahme beantragt am:

Wiederaufn. beantragt am: genehm.:

Austritt:

Gelöscht:

Ausschluß:

Aufgehoben:

Gestrichen wegen:

Zurückgenommen:

Abgang zur Wehrmacht:
Zugang von

Gestorben:

Bemerkungen.

Berlin N.65 Martin Opitz 1

Wohnung:

Ortsgr.: Berlin Gau: Berlin

Monatsmeldg. Gau Mt. Bl.

Lt. RL./ vom

Wohnung:

Ortsgr. Gau:

Monatsmeldg. Gau Mt. Bl.

Lt. RL./ vom

Wohnung

Ortsgr.: Gau:

Monatsmeldg Gau Mt. Bl.

Lt. RL./ vom

Wohnung

Ortsgr.: Gau.

Monatsmeldg. Gau Mt. Bl.

Lt. RL./ vom

Wohnung:

Ortsgr.: Gau:

Mitglieds N

Geboren

Beruf

Eingetreten

Ausgetreten

Wiedereing

W.M. Jhr.

Wohnung

Ortsgr.

Mitglieds Nr.

Geboren

Beruf

Eingetreten

Ausgetreten

Wiedereingetr.

Kurm / Sc

11.37/43

Wohnung

Ortsgr.

Wohnung

Ortsgr.

0346

Mitglieds Nr. 2765945 Vor- und Zuname Behm Gustav

Geboren 24. 7. 88. Ort Wilhelmshaven

Beruf Kfm. Ledig, ~~verheiratet, verw.~~

Eingetreten 1.5.33

Ausgetreten

Wiedereingetr.

W.M. Thür. 11.35/48

Wohnung 4 Goldbachstr. 15.

Ortsgr. Gotha **Gau** Thüringen

Wohnung

Ortsgr. **Gau**

Wohnung

Ortsgr. **Gau**

Wohnung

Ortsgr. **Gau**

Wohnung

Ortsgr. **Gau**

Wohnung

Ortsgr. **Gau**

Wohnung

Ortsgr. **Gau**

Wohnung

Ortsgr. **Gau**

Mitglieds Nr. 2520582 Vor- und Zuname Behm Gustav

Geboren 22.9.96 Ort Krankow

Beruf Maschinist Ledig, verheiratet, ~~verw.~~

Eingetreten 1.5.33

Ausgetreten

Wiedereingetr.

Wohnung Schneidemühl

11.37/43

Ortsgr. Schneidemühl **Gau** Kurmark

Wohnung

Ortsgr. **Gau**

Wohnung

Ortsgr. **Gau**

Wohnung

Ortsgr. **Gau**

Wohnung

Ortsgr. **Gau**

Wohnung

Ortsgr. **Gau**

Name: Behm Gustav
Arb. Beruf: Geborene: Verehlichte:
Geb.-Datum: 5.7.07 Geb.-Ort: Liebenow
Nr.: 4155450 Aufn.: 1. 5. 37
Aufnahme beantragt am: 15.7.37
Wiederaufn. beantragt am: genehm.:
Austritt:
Gelöscht:
Ausschluß:
Aufgehoben:
Gestrichen wegen:
Zurückgenommen:
Abgang zur Wehrmacht:
Zugang von
Gestorben:
Bemerkungen:

Wohnung: B.-Buchholz Wolfgangstr. 4
Ortsgr.: Gau: Berlin
Monatsmeldg. Gau: Mk. Pf.
Lt. RL./ vom
Wohnung:
Ortsgr.: Gau:
Monatsmeldg. Gau: Mk. Pf.
Lt. RL./ vom
Wohnung:
Ortsgr.: Gau:
Monatsmeldg. Gau: Mk. Pf.
Lt. RL./ vom
Wohnung:
Ortsgr.: Gau:
Monatsmeldg. Gau: Mk. Pf.
Lt. RL./ vom
Wohnung:
Ortsgr.: Gau:

Name: Behm Gustav
Sattler Beruf: Geborene: Verehlichte:
Geb.-Datum: 16.4.09 Geb.-Ort: Schönfeld
Nr.: 4510825 Aufn.: 1. 5. 37
Aufnahme beantragt am: 1.5.37.
Wiederaufn. beantragt am: genehm.:
Austritt:
Gelöscht:
Ausschluß:
Aufgehoben:
Gestrichen wegen:
Zurückgenommen:
Abgang zur Wehrmacht:
Zugang von
Gestorben:
Bemerkungen:

Wohnung: Schönfeld Kr. Preuzlau 24
Ortsgr.: Fahrenwalde Gau: Kurmark
Monatsmeldg. Gau: Kurm. Mk. 7.38 Pf. 24
Lt. RL./ vom (Z)
Wohnung: Sch (Kr. Preuzlau)
Ortsgr.: Schönfeld Gau: Kurmark
Monatsmeldg. Gau: Mk. Pf.
Lt. RL./ vom
Wohnung:
Ortsgr.: Gau:
Monatsmeldg. Gau: Mk. Pf.
Lt. RL./ vom
Wohnung:
Ortsgr.: Gau:
Monatsmeldg. Gau: Mk. Pf.
Lt. RL./ vom
Wohnung:
Ortsgr.: Gau:

Mitglieds Nr.
Geboren
Beruf
Eingetreten
Ausgetreten
Wiedereingetr
18.7.35
Wohnung
lt. M.B.
Ortsgr.
Wohnung
Ortsgr.
Name:
Geb.-Datum
Nr.:
Aufnahme beant
Wiederaufn. bea
Austritt:
Gelöscht:
Ausschluß:
Aufgehoben:
Gestrichen wo
Zurückgenom
Abgang zur
Zugang von
Gestorben:
Bemerkunge

0348

Mitglieds Nr. 2350477 Vor- und Zuname Behm Gustav

Geboren 27. 5. 10 Ort Glasschütte

Beruf Müller Ledig, ~~verheiratet, verw.~~

Eingetreten **1.5.33**

Ausgetreten

Wiedereingetr.

12.7.35 Wohnung Hptst. Lübs Lt Brf Kurm 19 10/38

U.M.B. Ortsgr. Barnitz Gau **Ostmark** Pommern

Wohnung

Ortsgr. Gau

Wohnung

Ortsgr. Gau

Wohnung

Ortsgr. Gau

Wohnung

Ortsgr. Gau

Behm Gustav

Name: Bäckerm.

3.10.11 Beruf: Geborene: Steinbrück
Verehlichte:

Geb.-Datum: Geb.-Ort:

Nr.: 5188679 15.6.37 Aufn.: 5. 37

Aufnahme beantragt am:

Wiederaufn. beantragt am: genehm.:

Austritt:

Gelöscht:

Ausschluß:

Aufgehoben:

Gestrichen wegen:

Zurückgenommen:

Abgang zur Wehrmacht:
Zugang von

Gestorben:

Bemerkungen:

R., Am Steinbruch 1

Wohnung Rethen

Ortsgr.: Gau: Sd.Hann.Br.

Monatsmeldg. Gau: Mt. 4.38 Bl. 2a

Lt. NL./ vom (Z)

Wohnung: Krakenberg

Ortsgr.: Gau:

Monatsmeldg. Gau: Südha.Nr.10.38/ Mt. 12. Bl.

Lt. NL./ vom (Z)

Wohnung: H. Goethest. 24.

Ortsgr.: Hannover Gau:

Monatsmeldg. Gau: Mt. Bl.

Lt. NL./ vom

Wohnung:

Ortsgr.: Gau:

Monatsmeldg. Gau: Mt. Bl.

Lt. NL./ vom

Wohnung:

Ortsgr.: Gau:

Mitglieds Nr.

Geboren 3.

Beruf

Eingetreten

Ausgetreten

Wiedereingetr.

Wohnung

Ortsgr.

Wohnung

Ortsgr.

5188679

Mitglieds Nr. 623471 Vor- und Zuname Böhm Gustav

Geboren 3. 10. 11 Ort Steinbeck

Beruf Landarbeiter Ledig, verheiratet, verw. 1. Sept .31

Eingetreten

Ausgetreten 30. 9 32. Ortsgr. Bethen

Wiedereingetr.

Wohnung R. Weinbergstr. 1

Ortsgr. Bethen Gau Südhann.-Br.

Wohnung

Ortsgr. Gau

Wohnung

Ortsgr. Gau

Wohnung

Ortsgr. Gau

Wohnung

Ortsgr. Gau

Wohnung

Ortsgr. Gau

Wohnung

Ortsgr. Gau

Name: ...

Geb.-Dat.: 2.7.20

Nr.: 100

Aufnahme beantragt am

Wiederaufn. beantragt am

Austritt:

Gelöscht:

Ausschluß:

Aufgehoben:

Gestrichen wegen

Zurückgenommen

Abgang zur Wehrm

Zugang von

Gestorben:

Bemerkungen:

0858

Name: Rehm Karna

Geb.-Dat.: 2.7.26 Geb.-Ort: St. 20 April 1944

Nr.: 10029121 Aufn.:

Aufnahme beantragt am: 27.2.44

Wiederaufn. beantragt am: genehm.:

Austritt:

Gelöscht:

Ausschluß:

Aufgehoben:

Gestrichen wegen:

Zurückgenommen:

Abgang zur Wehrmacht:

Zugang von

Gestorben:

Bemerkungen:

Wohnung: St. Dorfstr.46

Ortsgr.: Stettin Gau: Pommern

Monatsmeldg. Gau: Mk. Bl.

Lt. Bl. / vom

Wohnung:

Ortsgr.: Gau:

Monatsmeldg. Gau: Mk. Bl.

Lt. Bl. / vom

Wohnung:

Ortsgr.: Gau:

Monatsmeldg. Gau: Mk. Bl.

Lt. Bl. / vom

Wohnung:

Ortsgr.: Gau:

Monatsmeldg. Gau: Mk. Bl.

Lt. Bl. / vom

Wohnung:

Ortsgr.: Gau:

Mitglieds

Geboren

Beruf

Eingetret

Ausgetret

Wiederei

Wohnung

Ortsgr.

Wohnung

Ortsgr.

Mitglie

Gebo

Beruf

Linge

Ausg

Wied

Woh

Orts

Woh

Ort

Mitglieds Nr. 871706 Vor- und Zuname Behm Hans

Geboren 25.10.87 Ort Elbing

Beruf Kfm. Ledig, verheiratet, verw.

Eingetreten 1.12.31

Ausgetreten

Wiedereingetr.

Wohnung Breslau XVI. Tinzgartenstr. 19

Ortsgr. Breslau Gau Niederschlesien

Wohnung

Ortsgr. Gau

Wohnung

Ortsgr. Gau

Wohnung

Ortsgr. Gau

Wohnung

Ortsgr. Gau

Mitglieds Nr. 424902 Vor- und Zuname Behm Hans

Geboren 2.XI.87 Ort Spandau

Beruf Hauptm. a.D. Ledig, verheiratet, verw.

Eingetreten 1.6.31

Ausgetreten

Wiedereingetr.

Wohnung Kaiserslautern Hauptstr. 17

Ortsgr. Kaiserslautern Gau Oberbay-

M.Mü. Obl. 7.4.51 7.

Wohnung Kaiserslautern

Ortsgr. Kaiserslautern Gau Rheinpfalz

Saarpfalz 3.39/25. (Z)

Wohnung E. Konrad Heidenstr. 37.

Ortsgr. Eger Gau Sudetenld.

Sud.Land 12.41/35.

Wohnung Stv. Kdr. Str.Kp. A.D. Leitung XXII. Bezirk

Ortsgr. 20.1.42 Strassburg Gau Baden

Strassburg Bad. Els. 12.43/71 (Z)

Wohnung St. Els. Steinwallring 36

Ortsgr. Strassburg Gau Bad.-Els.

Wohnung

Ortsgr. Gau

Name:

Geb.-Datum:

Nr.:

Aufnahme beant

Wiederaufn. bea

Austritt:

Gelöscht:

Ausschluß:

Aufgehoben:

Gestrichen weg

Zurückgenomm

Abgang zur
Zugang von

Gestorben:

Bemerkungen:

Name:

Geb.-Datum:

Nr.:

Aufnahme beant

Wiederaufn. bea

Austritt:

Gelöscht:

Ausschluß:

Aufgehoben:

Gestrichen we

Zurückgenomm

Abgang zur
Zugang von

Gestorben:

Bemerkunge

0354

Name: Behm Hans

Beruf: Geborene:
Verehlichte:

Geb.-Datum: 29.12.99 Geb.-Ort: Karlsruhe

Nr.: 5379844 Aufn.: 1. 5. 37

Aufnahme beantragt am: 24.11.37

Wiederaufn. beantragt am: genehm.:

Austritt:

Gelöscht:

Ausschluß:

Aufgehoben:

Gestrichen wegen:

Zurückgenommen:

Abgang zur Wehrmacht:
Zugang von

Gestorben:

Bemerkungen:

Wohnung: Berlin 26
-Mariendorf, Treatuweg

Ortsgr.: Berlin Gau: Berlin

Monatsmeldg. Gau: Mk. Pf.
Lt. RL./ vom

Wohnung:

Ortsgr.: Gau:

Monatsmeldg. Gau: Mk. Pf.
Lt. RL./ vom

Wohnung:

Ortsgr.: Gau:

Monatsmeldg. Gau: Mk. Pf.
Lt. RL./ vom

Wohnung:

Ortsgr.: Gau:

Monatsmeldg. Gau: Mk. Pf.
Lt. RL./ vom

Wohnung:

Ortsgr.: Gau:

Name: Behm Hans

Architekt Beruf: Geborene:
Verehlichte:

Geb.-Datum: 23.4.98 Geb.-Ort: Düsseldorf

Nr.: 5879374 Aufn.: 1. 5. 37

Aufnahme beantragt am: 29.11.37

Wiederaufn. beantragt am: genehm.:

Austritt:

Gelöscht:

Ausschluß:

Aufgehoben:

Gestrichen wegen:

Zurückgenommen:

Abgang zur Wehrmacht:
Zugang von

Gestorben:

Bemerkungen:

Wohnung: Dresden - Radebeul
Sachsen

Ortsgr.: Gau:

Monatsmeldg. Gau: Mk. Pf.
Lt. RL./ vom

Wohnung:

Ortsgr.: Gau:

Monatsmeldg. Gau: Mk. Pf.
Lt. RL./ vom

Wohnung:

Ortsgr.: Gau:

Monatsmeldg. Gau: Mk. Pf.
Lt. RL./ vom

Wohnung:

Ortsgr.: Gau:

Monatsmeldg. Gau: Mk. Pf.
Lt. RL./ vom

Wohnung:

Ortsgr.: Gau:

Name: Behm Dr. Hans

Ld.Ger.Rat

Geb.-Datum: 8.3.01 Geb.-Ort: Halle

Mitgl.-Nr.: 8833494 Aufn.: 1. Jan. 1941

Aufnahme beantragt am: 30.12.40

Wiederaufn. beantragt am: genehm.:

Austritt:

Gelöscht:

Ausschluß:

Aufgehoben:

Gestrichen wegen:

Zurückgenommen:

Abgang zur Wehrmacht:
Zugang von

Gestorben:

Bemerkungen:

Wohnung: Seestadt R. straße 12 Dietrich Eckart
Ortsgr.: S. Rostock Gau: Mecklenburg

Monatsmeldg. Gau Mt. Bl.
Lt. RL./ vom

Wohnung:
Ortsgr.: Gau:

Monatsmeldg. Gau Mt. Bl.
Lt. RL./ vom

Wohnung:
Ortsgr.: Gau:

Monatsmeldg. Gau Mt. Bl.
Lt. RL./ vom

Wohnung:
Ortsgr.: Gau:

Mitglieds Nr. 4.781.987 Vor- und Zuname Behm Hans

Geboren 24.6.00 Ort Kiel

Beruf Dipl. Ldw. Ledig, verheiratet, verw.

Eingetreten 1. 12. 31

Ausgetreten

Wiedereingetr.

Wohnung

Ortsgr. Gau

Wohnung

Ortsgr. Gau

Wohnung

Ortsgr. Gau

Wohnung

Ortsgr. Gau

Wohnung

Ortsgr. Gau

Wohnung

Ortsgr. Gau

0356

Mitglieds Nr. 1592545 Vor- und Zuname Behm Hans

Geboren 23.6.02 Ort Bühlhotta / Stralsund

Beruf Bühlhalter Ledig, verheiratet, verw.

Eingetreten 1.3.33

Ausgetreten

Wiedereingetr.

Wohnung Kiel - Kleinst Ingerollen

Ortsgr. Kiel Gau Schlesw Holst.

Schlesw.-Hol. 6140/15

Wohnung G. Rüben-Lyukstad

Ortsgr. Flensburg Gau Schlesw. Hol.

Wohnung

Ortsgr. Gau

Wohnung

Ortsgr. Gau

Wohnung

Ortsgr. Gau

Name: Behm Hans

Steward Beruf: Geborene: Verehlichte:

Geb.-Datum: 23.9.03 Geb.-Ort: Hamburg

Nr.: 4679481 Aufn.: 1. Nov. 1937

Aufnahme beantragt am: 2.8.37

Wiederaufn. beantragt am: genehm.:

Austritt:

Gelöscht:

Ausschluß:

Aufgehoben:

Gestrichen wegen:

Zurückgenommen:

Abgang zur Wehrmacht:
Zugang von

Gestorben:

Bemerkungen:

Wohnung: Hamburg Beim Strohhause 4

Ortsgr.: Seefahrt Gau: Ausland

Monatsmeldg. Gau: Mt. Bl.

Lt. NL./ vom

Wohnung:

Ortsgr.: Gau:

Monatsmeldg. Gau: Mt. Bl.

Lt. NL. vom

Wohnung:

Ortsgr.: Gau:

Monatsmeldg. Gau: Mt. Bl.

Lt. NL. vom

Wohnung:

Ortsgr.: Gau:

Monatsmeldg. Gau: Mt. Bl.

Lt. NL./ vom

Wohnung:

Ortsgr.: Gau:

Mitglieds Nr. 3027296 Vor- und Zuname Böhm Hans Jürgen

Geboren 11. 4. 07. Ort Hbg.

Beruf kaufm. Lehr. Ledig, ~~verheiratet~~, ~~verw.~~

Eingetreten 1. MAI 1933

Ausgetreten

Wiedereingetr.

Wohnung Hbg. 23, Bergmannstr. 129

Ortsgr. Hamburg **Gau** HAMBURG

Wohnung

Ortsgr. **Gau**

Wohnung

Ortsgr. **Gau**

Wohnung

Ortsgr. **Gau**

Wohnung

Ortsgr. **Gau**

I:

Name: Böhm Hans

Geborene:
Verehlichte

Geb.-Datum: 26. IX 10 Geb.-Ort: Berlin

Mitgl.-Nr.: 114383 **Aufnahme:** 1. III. 29

Aufnahme beantragt am:

Wiederaufn. beantragt am: genehm.:

Austritt:

Gelöscht:

Ausschluß:

Aufgehoben:

Gestrichen wegen: u.d. Danzig 5135/1 B.

Zurückgenommen: ♀ Böhm 9135/64

Abgang zur Wehrmacht

Zugang von

Gestorben:

Bemerkungen:

Böhm 9135/64 v. (2)

Wohnung: Berlin C 2, Preuzlauer Berg 15

Ortsgr.: Berlin Gau: Berlin

Monatsmeldg. Gau: 11. Bln Mt. 1. 34 Bl. 20

Lt. RL./ vom (2)

Wohnung: Quickborn, Kr. Pinneberg

Ortsgr.: Quickborn Gau: Weser-Ems

Monatsmeldg. Gau: Schleswig-Hol. 7/33 Mt. Bl. 61

Lt. RL./ vom (2)

Wohnung: B. d. Ogr. Königstor

Ortsgr.: Berlin Gau: Bln.

Monatsmeldg. Gau: Mt. Bl.

Lt. RL./ vom

Wohnung:

Ortsgr.: Gau:

Monatsmeldg. Gau: Mt. Bl.

Lt. RL./ vom

Wohnung: Keine Wohnung

Ortsgr.: Gau:

0358

Name: Behm, Hans
Kfm. Beruf: Geborene: Verehlichte: Belling
Geb.-Datum: 28.5.09 Geb.-Ort:
Nr.: 5745254 Aufn.: 1. 5. 37
Aufnahme beantragt am: 12.7.37.
Wiederaufn. beantragt am: genehm.:
Austritt:
Gelöscht:
Ausschluß:
Aufgehoben:
Gestrichen wegen:

Zurückgenommen:

Abgang zur Wehrmacht:
Zugang von
Gestorben:
Bemerkungen:

Wohnung: P. Ringstr. 6. pommern
Ortsgr.: Pasewalk Gau:
Monatsmeldg. Gau: Mt. Bl.
Lt. Nl./ vom
Wohnung:
Ortsgr.: Gau:
Monatsmeldg. Gau: Mt. Bl.
Lt. Nl./ vom
Wohnung:
Ortsgr.: Gau:
Monatsmeldg. Gau: Mt. Bl.
Lt. Nl./ vom
Wohnung:
Ortsgr.: Gau:
Monatsmeldg. Gau: Mt. Bl.
Lt. Nl./ vom
Wohnung:
Ortsgr.: Gau:

Mitglieds Nr.: 114383 Vor- und Zuname: Behm Hans

Eingetreten am 1. März 1929 wiedereingetr. am / Lt. Berlin Juni
Ausgetreten am 1.4.36 z. A.
Ausgeschlossen am ~~Rev.Li.Westf.N.31.III.38 z. a.~~
Gestorben am
Geburtszeit 26 IX 10
Geburtsort Berlin
Ledig, verheiratet, verwitw.
Stand oder Beruf

Bemerkungen: Lt. Berlin Juni 32 zu Teltow
M. Landsberg. Juni 33 z. Dallmin
M. Berlin 6/34 z. Petershagen

Dallmin Pr. Stg.
Wohnort
Wohnung ~~Schrebergarten~~ ~~Lehmbruch~~ 7, Dallmin
~~Teltow~~ Landsberg
Ortsgruppe ~~Ostmark~~
Gau Brandenburg. ~~Teltow~~

P. - Fredersdorf
Wohnort ~~B.S.59~~ ~~Schwanenstr. 7~~
Wohnung
Ortsgruppe Berlin-Petershagen
Gau ~~Berlin Westf. Nord~~ Süd

×

Mitglieds Nr. 2707568 Vor- und Zuname Hans Hans

Geboren 17.2.11. Ort Kiel

Beruf Angest. Ledig, verheiratet, verw.

Eingetreten 1.5.33

Ausgetreten

Wiedereingetr.

Wohnung 7. Klingbergstr. 9 I

Ortsgr. Hüning Gau Schlesw. Holst.

Wohnung

Ortsgr. Gau

Wohnung

Ortsgr. Gau

Wohnung

Ortsgr. Gau

Wohnung

Ortsgr. Gau

Name: Lehm Hans

Beruf: Tech. Geborene: Verehlichte:

Geb.-Datum: 7.5.12 Geb.-Ort: Düsseldorf

Nr.: 7494393 Aufn.: 1.2.40
4.12.39

Aufnahme beantragt am: genehm.:

Wiederaufn. beantragt am:

Austritt:

Gelöscht:

Ausschluß:

Aufgehoben:

Gestrichen wegen:

Zurückgenommen:

Abgang zur Wehrmacht:
Zugang von

Gestorben:

Bemerkungen:

Wohnung: Kl.M. Schäferweg 6

Ortsgr.: Kl. Machnow Gau: M, Brandenb.
Krs. Teltow

Monatsmeldg. Gau: Mk. Pf.

Lt. Kl./ vom

Wohnung:

Ortsgr.: Gau:

Monatsmeldg. Gau: Mk. Pf.

Lt. Kl./ vom

Wohnung:

Ortsgr.: Gau:

Monatsmeldg. Gau: Mk. Pf.

Lt. Kl./ vom

Wohnung:

Ortsgr.: Gau:

Monatsmeldg. Gau: Mk. Pf.

Lt. Kl./ vom

Wohnung:

Ortsgr.: Gau:

Mitglieds Nr.

Geboren

Beruf

Eingetreten

Ausgetreten

Wiedereingetr.

Wohnung

Ortsgr.

Rev•Li.

Mitglieds Nr.

Geboren

Beruf

Eingetreten

Ausgetreten

Wiedereinget

Wohnung

Ortsgr.

Wohnung

Ortsgr.

0960

Mitglieds Nr. 785295 Vor- und Zuname Behm Hans

Geboren 19. 8. 13 Ort Sassen

Beruf Kfmn. Ledig, verheiratet, verw.

Eingetreten

Ausgetreten 1. 12. 31

Wiedereingetr.

Wohnung Sassen

Ortsgr. Alt-Pansow Gau Pommern

Wohnung

Ortsgr. Gau

Wohnung alt Pansow

Ortsgr. Teetzekow. Gau Pommern

Rev·Li·Pommern 31.12.35

Wohnung S.

Ortsgr. Sassen Gau Pomern

Wohnung

Ortsgr. Gau

Wohnung

Ortsgr. Gau

Wohnung

Ortsgr. Gau

Mitglieds Nr. 3746795 Vor- und Zuname Fehm Hans Hans

Geboren 14. 3. 14 Ort Schw

Beruf Gymnasiast Ledig, verheiratet, verw.

Eingetreten ~~1. 4. 36~~ 1. 4. 36

Ausgetreten

Wiedereingetr.

W.M.: Mitgl.-Nr. 5137/36; P.-Mitgl.-Nr. 1137/36 31.9.37

Wohnung Schw. Hindenburgstr. 9

Ortsgr. Schwerin Gau Mecklbg. Nord.

Mitgl.-Nr. 1137/38 wg.

Wohnung b.

Ortsgr. Greifswald Gau Mecklbg.

Mecklbg. 5-38 +

Wohnung L.L. Landesleitung

Ortsgr. Schwerin Gau Mecklbg.

Wohnung

Ortsgr. Gau

Wohnung

Ortsgr. Gau

Wohnung

Ortsgr. Gau

Mitglieds Nr. 1286258 Vor- und Zuname von Behm Hans Alfred

Geboren 16.6.14 Ort Berlin

Beruf Schloss-Lehrl. Ledig, verheiratet, verw.

Eingetreten 1.8.32.

Ausgetreten

Wiedereingetr.

Wohnung Stahnsdorf

Ortsgr. Teltow Gau Südbrandenburg

A. Anm. 11.36/14 m.

Wohnung H. (2) Hedemannstr. 12

Ortsgr. Hannover Gau Südhannover

Südhannover 9/37/21 (2)

Wohnung A. - Winterhuder Weg 26 Marienthalerstr.

Ortsgr. Hamburg Gau Hamburg

Gh. Anm. Okt. 18.9.34 m

Wohnung Harland

Ortsgr. Stade Gau Unterelbe

Wohnung Leipzig, Industriehof Lippoldstr. 1

Ortsgr. Leipzig Gau Sa.

Sa. A. 39/184 (2)

Wohnung B.-Hohenschönhausen Goeckestr. 4

Ortsgr. Berlin Gau Berlin

Mitglieds Nr. 3747047 Vor- und Zuname Böhm Hans

Geboren 15.9.1917 Ort Bln.-Steglitz

Beruf Tischler Lehrling Ledig, verheiratet, verw.

Eingetreten

Ausgetreten

Wiedereingetr.

Wohnung

Ortsgr. Gau

Wohnung Klosterfelde Finkenwerderstrasse

Ortsgr. Klosterfelde Gau Kurmark

Wohnung

Ortsgr. Gau

Wohnung

Ortsgr. Gau

Wohnung

Ortsgr. Gau

Name: Bö

Geb.-Datum: 16

Nr.: 695

Aufnahme beantragt a

Wiederaufn. beantragt

Austritt:

Gelöscht:

Ausschluß:

Aufgehoben:

Gestrichen wegen:

Zurückgenommen:

Abgang zur We
Zugang von

Gestorben:

Bemerkungen:

Name: Tisch

Geb.-Datu

Nr.:

Aufnahme be

Wiederaufn.

Austritt:

Gelöscht:

Ausschluß

Aufgehob

Gestrichen

Zurückge

Abgang
Zugang
Gestorb
Bemerk

0362

Name: Behm Hans Beruf: Geborene: Verehlichte:
Geb.-Datum: 10.10.19 Geb.-Ort: St.
Nr.: 6955176 Aufn.: 1. Sept. 1938
Aufnahme beantragt am: 23.5.38
Wiederaufn. beantragt am: genehm.:
Austritt:
Gelöscht:
Ausschluß:
Aufgehoben:
Gestrichen wegen:

Zurückgenommen:

Abgang zur Wehrmacht:
Zugang von
Gestorben:
Bemerkungen:

Wohnung: St. Lilienstr 21
Ortsgr.: Stettin Gau: Pommern
Monatsmeldg. Gau: Mk. Pf.
Lt. NL./ vom
Wohnung:
Ortsgr.: Gau:
Monatsmeldg. Gau: Mk. Pf.
Lt. NL./ vom
Wohnung:
Ortsgr.: Gau:
Monatsmeldg. Gau: Mk. Pf.
Lt. NL./ vom
Wohnung:
Ortsgr.: Gau:
Monatsmeldg. Gau: Mk. Pf.
Lt. NL./ vom
Wohnung:
Ortsgr.: Gau:

Name: Behm Hans
Tischler Beruf: Geborene: Verehlichte:
Geb.-Datum: 15.9.19 Geb.-Ort: K.
Nr.: 7300519 Aufn.: 1. Dez. 1939
Aufnahme beantragt am: 21.5.39
Wiederaufn. beantragt am: genehm.:
Austritt:
Gelöscht:
Ausschluß:
Aufgehoben:
Gestrichen wegen:

Zurückgenommen:

Abgang zur Wehrmacht:
Zugang von
Gestorben:
Bemerkungen:

Wohnung: K. Dorfstr 46
Ortsgr.: Krockow Gau: Pommern
Monatsmeldg. Gau: Mk. Pf.
Lt. NL./ vom
Wohnung:
Ortsgr.: Gau:
Monatsmeldg. Gau: Mk. Pf.
Lt. NL./ vom
Wohnung:
Ortsgr.: Gau:
Monatsmeldg. Gau: Mk. Pf.
Lt. NL./ vom
Wohnung:
Ortsgr.: Gau:
Monatsmeldg. Gau: Mk. Pf.
Lt. NL./ vom
Wohnung:
Ortsgr.: Gau:

Name: Behm Hans Hermann

o Beruf: Geborene: Verehlichte:

Geb.-Datum: 31.7.20 Geb.-Ort: Kitzwort

Nr.: 7180999 Aufn.: 1.9.39

Aufnahme beantragt am: 26.2.39

Wiederaufn. beantragt am: genehm.:

Austritt:

Gelöscht:

Ausschluß:

Aufgehoben:

Gestrichen wegen:

Zurückgenommen:

Abgang zur Wehrmacht:
Zugang von

Gestorben:

Bemerkungen:

Wohnung: N., Gorch Fock Heim Schl.-Holst.

Ortsgr.: Niebüll Gau:

Monatsmeldg. Gau: Mk. 10.40 Pf. 40

Lt. RL./ vom

Wohnung:

Ortsgr.: Gau:

Monatsmeldg. Gau: Mk. Pf.

Lt. RL./ vom

Wohnung:

Ortsgr.: Gau:

Monatsmeldg. Gau: Mk. Pf.

Lt. RL./ vom

Wohnung:

Ortsgr.: Gau:

Monatsmeldg. Gau: Mk. Pf.

Lt. RL./ vom

Wohnung:

Ortsgr.: Gau:

Name: Behm Hans

o Beruf: Geborene: Verehlichte:

Geb.-Datum: 12.7.20. Geb.-Ort: Syrau/born

Nr.: 7849545 Aufn.: 1. 9. 40

Aufnahme beantragt am: 21.9.40.

Wiederaufn. beantragt am: genehm.:

Austritt:

Gelöscht:

Ausschluß:

Aufgehoben:

Gestrichen wegen:

Zurückgenommen:

Abgang zur Wehrmacht:
Zugang von

Gestorben:

Bemerkungen:

Wohnung: B. Stolzenburgerstr. 5

Ortsgr.: Boock Gau: Pommern

Monatsmeldg. Gau: Mk. Pf.

Lt. RL./ vom

Wohnung:

Ortsgr.: Gau:

Monatsmeldg. Gau: Mk. Pf.

Lt. RL./ vom

Wohnung:

Ortsgr.: Gau:

Monatsmeldg. Gau: Mk. Pf.

Lt. RL./ vom

Wohnung:

Ortsgr.: Gau:

0964

Name: Behm Hans Werner

Geb.-Dat.: 22.11.25 Geb.-Ort: S.

Nr.: 9458733 Aufn.: 2. April 1943

Aufnahme beantragt am: 14.1.43

Wiederaufn. beantragt am: genehm.:

Austritt:

Gelöscht:

Ausschluß:

Aufgehoben:

Gestrichen wegen:

Zurückgenommen:

Abgang zur Wehrmacht:

Zugang von

Gestorben:

Bemerkungen:

Wohnung: S.

Ortsgr.: Schwerin Mecklenburg

Monatsmeldg. Gau Mk. Bl.

Lt. Bl. / vom

Wohnung.

Ortsgr.: Gau:

Monatsmeldg. Gau Mk. Bl.

Lt. Bl. / vom

Wohnung:

Ortsgr.: Gau:

Monatsmeldg. Gau: Mk. Bl.

Lt. Bl. / vom

Wohnung:

Ortsgr.: Gau:

Monatsmeldg. Gau: Mk. Bl.

Lt. Bl. / vom

Wohnung

Ortsgr.: Gau.

Name: Behr

Geb.-Dat.: 4.11.

Nr.: 99

Aufnahme beantragt

Wiederaufn. beantrag

Austritt:

Gelöscht:

Ausschluß:

Aufgehoben:

Gestrichen weg

Zurückgenomm

Abgang zur We

Zugang von

Gestorben:

Bemerkungen:

Name:

Geb.-Dat.

Nr.:

Aufnahme

Wiederauf

Austritt

Gelösch

Ausschl

Aufgeh

Gestrich

Zurückg

Abgang

Zugang

Gestorb

Bemerk

0866

93

Name: Behm Harri

Geb.-Dat.: 4.11.25 Geb.-Ort: B.

Nr.: 9951917 Aufn.: 20 April 1943

Aufnahme beantragt am: 9.5.44

Wiederaufn. beantragt am: genehm.:

Austritt:

Gelöscht:

Ausschluß:

Aufgehoben:

Gestrichen wegen:

Zurückgenommen:

Abgang zur Wehrmacht:

Zugang von

Gestorben:

Bemerkungen:

Wohnung: B.Karlshorst Rheinsteinstr.

Ortsgr.: Berlin Gau: Berlin

Monatsmeldg. Gau Mt. Bl.

Lt. RL. / vom

Wohnung:

Ortsgr.: Gau:

Monatsmeldg. Gau: Mt. Bl.

Lt. RL. / vom

Wohnung:

Ortsgr.: Gau:

Monatsmeldg. Gau: Mt. Bl.

Lt. RL. / vom

Wohnung:

Ortsgr.: Gau:

Monatsmeldg. Gau: Mt. Bl.

Lt. RL. / vom

Wohnung:

Ortsgr.: Gau.

Name: Behm Harriet

Geb.-Dat.: 22.3.26 Geb.-Ort: Dorpat

Nr.: 9835622 Aufn.: 20. April 1944

Aufnahme beantragt am: 28.1.44

Wiederaufn. beantragt am: genehm.:

Austritt:

Gelöscht:

Ausschluß:

Aufgehoben:

Gestrichen wegen:

Zurückgenommen:

Abgang zur Wehrmacht:

Zugang von

Gestorben:

Bemerkungen:

Wohnung: O. Adolf Hitlerstr.21

Ortsgr.: Ostrowo Gau: Wartheland

Monatsmeldg. Gau Mt. Bl.

Lt. RL. / vom

Wohnung:

Ortsgr.: Gau:

Monatsmeldg. Gau: Mt. Bl.

Lt. RL. / vom

Wohnung:

Ortsgr.: Gau:

Monatsmeldg. Gau: Mt. Bl.

Lt. RL. / vom

Wohnung:

Ortsgr.: Gau:

Monatsmeldg. Gau: Mt. Bl.

Lt. RL. / vom

Wohnung:

Ortsgr.: Gau.

Name: Behm Hedwig

Ehefr. Beruf: Geborene: Verehlichte: Wangerin

Geb.-Datum: 2.7.87 Geb.-Ort:

Nr.: 7494394 Aufn.:

Aufnahme beantragt am: 5.1.40 1.2.40

Wiederaufn. beantragt am: genehm.:

Austritt:

Gelöscht:

Ausschluß:

Aufgehoben:

Gestrichen wegen:

Zurückgenommen:

Abgang zur Wehrmacht:
Zugang von

Gestorben:

Bemerkungen:

Wohnung: Kl.M. Schäferweg 6

Ortsgr.: Kl.Machnow Gau: M,Brandenb.
Ars. Teltow

Monatsmeldg. Gau: Mt. Bl.

Lt. RL./ vom

Wohnung:

Ortsgr.: Gau:

Monatsmeldg. Gau: Mt. Bl.

Lt. RL./ vom

Wohnung:

Ortsgr.: Gau:

Monatsmeldg. Gau: Mt. Bl.

Lt. RL./ vom

Wohnung:

Ortsgr.: Gau:

Monatsmeldg. Gau: Mt. Bl.

Lt. RL./ vom

Wohnung:

Ortsgr.: Gau:

Mitglieds Nr. 3786557 Vor- und Zuname Böhm, Erwin

Geboren 28.7.1910 Ort Neubrandenburg

Beruf Kfm. Angest. Ledig, verheiratet, verw.

Eingetreten 1.3.37

Ausgetreten

Wiedereingetr. (Z) Wk. f. III: Aug. 38 (18.5.37 - 15.11.37) (Z)

Wohnung St. ~~Lobeckstr. 44~~ Blankenburgstr. 37

Ortsgr. Stendal Gau Magdeb.-Anh.
Magd.-Anh. 7.38741 u (Z)

Wohnung Stb. Arnimstr. 22

Ortsgr. Stendal Gau Magd.-Anh.

Wohnung

Ortsgr. Gau

Wohnung

Ortsgr. Gau

Wohnung

Ortsgr. Gau

Wohnung

Ortsgr. Gau

Name: B
Köhm

Geb.-Datum:

Nr.: 57

Aufnahme beantrag

Wiederaufn. beantr

Austritt:

Gelöscht:

Ausschluß:

Aufgehoben:

Gestrichen weg

Zurückgenomm

Abgang zur
Zugang von

Gestorben:

Bemerkungen

Mitglieds Nr.

Geboren 2.

Beruf

Eingetreten

Ausgetreten

Wiedereinge

lt.Rev. Li.

Wohnung

Ortsgr.

Wohnung

Ortsgr.

0368

Name: Behm Heinrich

Kfm. Beruf: Geborene: 0
Verehlichte:

Geb.-Datum: 19.9.01 Geb.-Ort: Usedom

Nr.: 5735220 Aufn.: 1. 5. 37

Aufnahme beantragt am: 27.4.37

Wiederaufn. beantragt am: genehm.

Austritt:

Gelöscht:

Ausschluß:

Aufgehoben:

Gestrichen wegen:

Zurückgenommen:

Abgang zur Wehrmacht:
Zugang von

Gestorben:

Bemerkungen:

Wohnung: St. Giesebrecht-18
Ortsgr.: Stettin Gau: Pommern

Monatsmeldg. Gau: Mt. Bl.
Lt. RL./ vom

Wohnung:
Ortsgr.: Gau:

Monatsmeldg. Gau: Mt. Bl.
Lt. RL./ vom

Wohnung:
Ortsgr.: Gau:

Monatsmeldg. Gau: Mt. Bl.
Lt. RL./ vom

Wohnung:
Ortsgr.: Gau:

Monatsmeldg. Gau: Mt. Bl.
Lt. RL./ vom

Wohnung:
Ortsgr.: Gau:

Mitglieds Nr. 1325499 Vor- und Zuname Behm Heinrich

Geboren 29.8.01. Ort Preetz

Beruf Schw. Ledig, verheiratet, verw.

Eingetreten 1. 9. 32.

Ausgetreten

Wiedereingetr.

~~lt.Rev.Li. Schl.H. v. 4.11.32, Ogr.~~

Wohnung Langwedel

~~Motor-Rdfg.~~ Schleswig-Holst. Gau
Ortsgr. ~~Langwedel~~

u. Schl.-Ho. Ldw. 33 –

Wohnung A.

Ortsgr. Altendorf Gau Schlesw.-Holst.

Schlesw.-Hol. 5/41/1

Wohnung H

Ortsgr. Horstedt Gau Schlesw.-Holst.

Wohnung

Ortsgr. Gau

Wohnung

Ortsgr. Gau

Wohnung

Ortsgr. Gau

Name: Behm Heinrich

Geborene:
Verehlichte: Pol.Hauptwachtmstr.

Geb.-Datum: 17.9.02 Geb.-Ort: Wien

Mitgl.-Nr.: 8462251 Aufn.: 1 OKT. 1940

Aufnahme beantragt am: 22.9.40

Wiederaufn. beantragt am: genehm.:

Austritt:

Gelöscht:

Ausschluß:

Aufgehoben:

Gestrichen wegen:

Zurückgenommen:

Abgang zur Wehrmacht:
Zugang von

Gestorben:

Bemerkungen:

Wohnung: Wien 25 Dr.Schoberstr.2o Inzersdorf

Ortsgr.: Wien Gau: Wien

Monatsmeldg. Gau: Mt. Bl.

Lt. RL./ vom

Wohnung:

Ortsgr.: Gau:

Monatsmeldg. Gau: Mt. Bl.

Lt. RL./ vom

Wohnung:

Ortsgr.: Gau:

Monatsmeldg. Gau: Mt. Bl.

Lt. RL./ vom

Wohnung:

Ortsgr.: Gau:

Name: Behm Heinrich ~~Heinz~~

Arb.Mann

Geb.-Datum: 24.12.22. Geb.-Ort: Kletz

Mitgl.-Nr.: 8564547 Aufn.: 1. Sept 1941

Aufnahme beantragt am: 31.8.41.

Wiederaufn. beantragt am: genehm.:

Austritt:

Gelöscht:

Ausschluß:

Aufgehoben:

Gestrichen wegen:

Zurückgenommen:

Abgang zur Wehrmacht:
Zugang von

Gestorben:

Bemerkungen: Kr.Lz. R.L. Kiesel 5.3.43

Wohnung: Bad D. Adolf Hitlerstr. 3

Ortsgr.: Bad Doberan Gau: Mecklenburg

Monatsmeldg. Gau: Mt. Bl.

Lt. RL./ vom

Wohnung:

Ortsgr.: Gau:

Monatsmeldg. Gau: Mt. Bl.

Lt. RL./ vom

Wohnung:

Ortsgr.: Gau:

Monatsmeldg. Gau: Mt. Bl.

Lt. RL./ vom

Wohnung:

Ortsgr.: Gau:

Name:

Geb.-Datum:

Nr.:

Aufnahme beantragt

Wiederaufn. beantragt

Austritt:

Gelöscht:

Ausschluß:

Aufgehoben:

Gestrichen wegen:

Zurückgenommen:

Abgang zur Wehr
Zugang von

Gestorben:

Bemerkungen:

Name:

Geb.-Datum:

Nr.: 601

Aufnahme beantragt

Wiederaufn. beantragt

Austritt:

Gelöscht:

Ausschluß:

Aufgehoben:

Gestrichen wegen:

Zurückgenommen:

Abgang zur Wehr
Zugang von

Gestorben:

Bemerkungen:

Name: Kehm Heinrich
Schlosser Beruf: Geborene: Verehlichte:
Geb.-Datum: 16. 11. 09. Geb.-Ort: Bork
Nr.: 5950181 Aufn.: 1. 5. 37
Aufnahme beantragt am: 3. 12 37
Wiederaufn. beantragt am: genehm.:
Austritt:
Gelöscht:
Ausschluß:
Aufgehoben:
Gestrichen wegen:
Zurückgenommen:
Abgang zur Wehrmacht:
Zugang von
Gestorben:
Bemerkungen:

Wohnung: Fr. Lehmgrube 4
Ortsgr.: Ribnitz Gau: Meckl. L
Monatsmeldg. Gau: Mk. Pf.
Lt. NL./ vom
Wohnung:
Ortsgr.: Gau:
Monatsmeldg. Gau: Mk. Pf.
Lt. NL./ vom
Wohnung:
Ortsgr.: Gau:
Monatsmeldg. Gau: Mk. Pf.
Lt. NL./ vom
Wohnung:
Ortsgr.: Gau:
Monatsmeldg. Gau: Mk. Pf.
Lt. NL./ vom
Wohnung:
Ortsgr.: Gau:

Name: Kehm Georg
Schlosser Beruf: Geborene: Verehlichte:
Geb.-Datum: 15. 5. 09 Geb.-Ort: K. 1. Okt. 1937
Nr.: 6018288 Aufn.:
Aufnahme beantragt am: 12. 4. 38
Wiederaufn. beantragt am: genehm.:
Austritt:
Gelöscht:
Ausschluß:
Aufgehoben:
Gestrichen wegen:
Zurückgenommen:
Abgang zur Wehrmacht:
Zugang von
Gestorben:
Bemerkungen:

Wohnung: K. Fuchsstr. 21 III
Ortsgr.: Königsberg Gau: Ostpr.
Monatsmeldg. Gau: Mk. Pf.
Lt. NL./ vom
Wohnung:
Ortsgr.: Gau:
Monatsmeldg. Gau: Mk. Pf.
Lt. NL./ vom
Wohnung:
Ortsgr.: Gau:
Monatsmeldg. Gau: Mk. Pf.
Lt. NL./ vom
Wohnung:
Ortsgr.: Gau:
Monatsmeldg. Gau: Mk. Pf.
Lt. NL./ vom
Wohnung:
Ortsgr.: Gau:

Name: Behm Heinz

Beruf: Kontorist — Geborene: — Verehlichte:

Geb.-Datum: 16.11.14 Geb.-Ort: Frankfurt/Oder

Nr.: 5525201 Aufn.: 1.5.37

Aufnahme beantragt am:

Wiederaufn. beantragt am: genehm.:

Austritt:

Gelöscht:

Ausschluß:

Aufgehoben:

Gestrichen wegen:

Zurückgenommen:

Abgang zur Wehrmacht:
Zugang von

Gestorben:

Bemerkungen:

Wohnung: Cuxhaven, Ostblakstr.7

Ortsgr.: Cuxhaven-Ost Gau: Osthann.

Monatsmeldg. Gau: Mk. Pf.

Lt. NL./ vom

Wohnung:

Ortsgr.: Gau:

Monatsmeldg. Gau: Mk. Pf.

Lt. NL./ vom

Wohnung:

Ortsgr.: Gau:

Monatsmeldg. Gau: Mk. Pf.

Lt. NL./ vom

Wohnung:

Ortsgr.: Gau:

Name: Behm Heinz

Beruf: kfm.Angest. Geborene: Verehlichte:

Geb.-Datum: 28.1.20 Geb.-Ort: Berlin

Nr.: 6941391 Aufn.: 1. Sept. 1938

Aufnahme beantragt am: 20.5.38

Wiederaufn. beantragt am: genehm.:

Austritt:

Gelöscht:

Ausschluß:

Aufgehoben:

Gestrichen wegen:

Zurückgenommen:

Abgang zur Wehrmacht:
Zugang von

Gestorben:

Bemerkungen:

Wohnung: Berlin Provinzstrasse 123

Ortsgr.: Berlin Gau: Berlin

Monatsmeldg. Gau: Mk. Pf.

Lt. NL./ vom

Wohnung:

Ortsgr.: Gau:

Monatsmeldg. Gau: Mk. Pf.

Lt. NL./ vom

Wohnung:

Ortsgr.: Gau:

Monatsmeldg. Gau: Mk. Pf.

Lt. NL./ vom

Wohnung:

Ortsgr.: Gau:

0372

Name: Behm Heinz
Ldw. Beruf: Geborene: Verehlichte:
Geb.-Datum: 16.5.22 Geb.-Ort: K.
Nr.: 7849022 Aufn.: 1. 9. 40
Aufnahme beantragt am: 7.10.40
Wiederaufn. beantragt am: genehm.:
Austritt:
Gelöscht:
Ausschluß:
Aufgehoben:
Gestrichen wegen:
Zurückgenommen:
Abgang zur Wehrmacht:
Zugang von
Gestorben:
Bemerkungen:

Wohnung: Kattenhof
Ortsgr.: Hackenwalde Gau: Pommern
Monatsmeldg. Gau: Mt. Bl.
Lt. RL./ vom
Wohnung:
Ortsgr.: Gau:
Monatsmeldg. Gau: Mt. Bl.
Lt. RL./ vom
Wohnung:
Ortsgr.: Gau:
Monatsmeldg. Gau: Mt. Bl.
Lt. RL./ vom
Wohnung:
Ortsgr.: Gau:
Monatsmeldg. Gau: Mt. Bl.
Lt. RL./ vom
Wohnung:
Ortsgr.: Gau:

Name: Bonn Heinz Jocken
Geb.-Dat.: 14.6.25 Geb.-Ort: Bremen
Nr.: 9420193 Aufn.: 20. April 1943
Aufnahme beantragt am:
Wiederaufn. beantragt am: 2.1.43 genehm.
Austritt:
Gelöscht:
Ausschluß:
Aufgehoben:
Gestrichen wegen:
Zurückgenommen:
Abgang zur Wehrmacht:
Zugang von
Gestorben:
Bemerkungen:

Wohnung: L. H. Göringstr. 1 Warthegau
Ortsgr.: Leslau Gau:
Monatsmeldg. Gau Mt. Bl.
Lt. RL. / vom
Wohnung.
Ortsgr.: Gau:
Monatsmeldg. Gau Mt.
Lt. RL. / vom
Wohnung:
Ortsgr.: Gau:
Monatsmeldg. Gau Mt. Bl.
Lt. RL. / vom
Wohnung.
Ortsgr.: Gau.
Monatsmeldg. Gau Mt. Bl.
Lt. RL. / vom
Wohnung:
Ortsgr.: Gau:

Name: .....

Geb.-Dat.: 12

Nr.: 101

Aufnahme beantragt a

Wiederaufn. beantragt

Austritt: .....

Gelöscht: .....

Ausschluß: .....

Aufgehoben: .....

Gestrichen wege

.....

.....

Zurückgenommen

.....

.....

Abgang zur Wehr

Zugang von

Gestorben: .....

Bemerkungen: .....

Name: B

Geb.-Dat.: 6.1

Nr.: 97

Aufnahme beantragt an

Wiederaufn. beantragt

Austritt: .....

Gelöscht: .....

Ausschluß: .....

Aufgehoben: .....

Gestrichen wegen

.....

.....

Zurückgenommen

.....

.....

Abgang zur Wehr

Zugang von

Gestorben: .....

Bemerkungen: .....

0379

Name: Behm Heinz
Holzmaier
Geb.-Dat.: 12.6.1926 Geb.-Ort: K.
Nr.: 10123250 Aufn.: 20.April 1944
Aufnahme beantragt am: 24.3.44
Wiederaufn. beantragt am: genehm.:
Austritt:
Gelöscht:
Ausschluß:
Aufgehoben:
Gestrichen wegen:
Zurückgenommen:
Abgang zur Wehrmacht:
Zugang von
Gestorben:
Bemerkungen:

Wohnung: K. Katharinenstr, 1
Ortsgr.: Krefeld Gau: Halle-Merseburg
Monatsmeldg Gau Mk. Bl.
Lt. RL / vom
Wohnung:
Ortsgr.: Gau:
Monatsmeldg. Gau: Mk. Bl.
Lt. RL / vom
Wohnung:
Ortsgr.: Gau:
Monatsmeldg Gau: Mk. Bl.
Lt RL / vom
Wohnung:
Ortsgr.: Gau:
Monatsmeldg Gau: Mk. Bl.
Lt RL / vom
Wohnung:
Ortsgr.: Gau

Name: Behm Heinz
Geb.-Dat.: 6.11.27 Geb.-Ort: Hamburg
Nr.: 9707462 Aufn.: 20. April 1944
Aufnahme beantragt am: 30.3.44
Wiederaufn. beantragt am: genehm.:
Austritt:
Gelöscht:
Ausschluß:
Aufgehoben:
Gestrichen wegen:
Zurückgenommen:
Abgang zur Wehrmacht:
Zugang von
Gestorben:
Bemerkungen:

Wohnung: A. Lübeckerstr.2
Ortsgr.: Ahrensburg Gau: Schleswig-Holstein
Monatsmeldg Gau Mk. Bl.
Lt. RL / vom
Wohnung:
Ortsgr.: Gau:
Monatsmeldg Gau Mk. Bl.
Lt RL / vom
Wohnung:
Ortsgr.: Gau:
Monatsmeldg. Gau. Mk. Bl.
Lt. RL / vom
Wohnung.
Ortsgr.: Gau.
Monatsmeldg. Gau Mk. Bl.
Lt. RL / vom
Wohnung:
Ortsgr.: Gau:

Name: Bölun Helga

Postang.

Geb.-Dat.: 6.1.25 Geb.-Ort: St.

Nr.: 9130123 Aufn.: 20. April 1943

15.1.43

Aufnahme beantragt am:

Wiederaufn. beantragt am: genehm.:

Austritt:

Gelöscht:

Ausschluß:

Aufgehoben:

Gestrichen wegen:

Zurückgenommen:

Abgang zur Wehrmacht:

Zugang von

Gestorben:

Bemerkungen:

Wohnung: St.-Kalkenberg Schröderstr.

Ortsgr.: Stargard Gau: Pommern

Monatsmeldg. Gau: Mt. Bl.

Lt. RL. / vom

Wohnung:

Ortsgr.: Gau:

Monatsmeldg. Gau: Mt. Bl.

Lt. RL. / vom

Wohnung:

Ortsgr.: Gau:

Monatsmeldg. Gau: Mt. Bl.

Lt. RL. / vom

Wohnung:

Ortsgr.: Gau:

Monatsmeldg. Gau: Mt. Bl.

Lt. RL. / vom

Wohnung:

Ortsgr.: Gau:

Name: Behn Helmut

Klempner Beruf: Geborene: Verehlichte:

Geb.-Datum: 11.6.14 Geb.-Ort: Düsseldorf

Nr.: 4517920 Aufn.: 1.5.37.

28.7.37

Aufnahme beantragt am:

Wiederaufn. beantragt am: genehm.:

Austritt:

Gelöscht:

Ausschluß:

Aufgehoben:

Gestrichen wegen:

Zurückgenommen:

Abgang zur Wehrmacht:

Zugang von

Gestorben:

Bemerkungen:

Wohnung: 2. Adolf Hitler - 27

Ortsgr.: Tarrentin Gau: Meckl. L.

Monatsmeldg. Gau: Mecklbg. Mt. 2/38 Bl. 32

Lt. RL./ vom (Z)

Wohnung: G.

Ortsgr.: Goizenburg Gau: Mecklbg.

Monatsmeldg. Gau: Mark. (Z) Mt. 7 39 Bl. 2

Lt. RL./ vom

Wohnung: Z

Ortsgr.: Tarrentin Gau: Mark.

Monatsmeldg. Gau: Mt. Bl.

Lt. RL. Kl. Abg. v. 29.2.40 / 1 / 11.39 vom

Wohnung: Hbg. Bankstr. 6

Ortsgr.: Hamburg Gau: Hbg.

Monatsmeldg. Gau: Mt. Bl.

Lt. RL./ vom

Wohnung:

Ortsgr.: Gau:

Name: Bah

Lastwa

Geb.-Datum:

Nr.: 4

Aufnahme beantragt

Wiederaufn. beantrag

Austritt:

Gelöscht:

Ausschluß:

Aufgehoben:

Gestrichen wege

Zurückgenomme

Abgang zur W

Zugang von

Gestorben:

Bemerkungen

Mitglieds Nr.

Geboren 12

Beruf Schm

Eingetreten

Ausgetreten

Wiedereingetr

Gebd. Arend

Wohnung

Ortsgr.

Wohnung

Ortsgr.

0976

Name: Behm Helmuth

Beruf: Landwirt Geborene: Verehlichte:

Geb.-Datum: 3.12.94 Geb.-Ort: a

Nr.: 4406427 Aufn.: 1. 5. 37.

Aufnahme beantragt am: 1.5.37.

Wiederaufn. beantragt am: genehm.:

Austritt:

Gelöscht:

Ausschluß:

Aufgehoben:

Gestrichen wegen:

Zurückgenommen:

Abgang zur Wehrmacht:
Zugang von

Gestorben:

Bemerkungen:

Wohnung: a. Kirchpfuhl 35
Ortsgr.: Altdamm Gau: Pommern

Monatsmeldg. Gau: Mk. Pf.
Lt. NL./ vom

Wohnung:
Ortsgr.: Gau:

Monatsmeldg. Gau: Mk. Pf.
Lt. NL./ vom

Wohnung:
Ortsgr.: Gau:

Monatsmeldg. Gau: Mk. Pf.
Lt. NL./ vom

Wohnung:
Ortsgr.: Gau:

Monatsmeldg. Gau: Mk. Pf.
Lt. NL./ vom

Wohnung:
Ortsgr.: Gau:

Mitglieds Nr. 1642938 Vor- und Zuname Behm Helmut

Geboren 12.12.94 Ort Hammer

Beruf Schuhm. Ledig, verheiratet, verw.

Eingetreten 1.4.33

Ausgetreten

Wiedereingetr.

Gebd. Aend. d. R.-Sch. v. 11.12 Ⓩ

Wohnung 1. Rev Li Kurm 31.1.36 Ⓩ
Hammer Brf Kurm 19.10.38

Ortsgr. Hammer Gau Ostmark Pommern

Wohnung

Ortsgr. Gau

Wohnung

Ortsgr. Gau

Wohnung

Ortsgr. Gau

Wohnung

Ortsgr. Gau

Name: Behm Herbert
O

Geb.-Datum: 27.12.23 Geb.-Ort: S.

Mitgl.-Nr.: 8669321 **Aufn.:** 1. Sept. 1941

Aufnahme beantragt am: 14.5.41

Wiederaufn. beantragt am: ..... genehm. .....

Austritt: .....

Gelöscht: .....

Ausschluß: .....

Aufgehoben: .....

Gestrichen wegen: .....

Zurückgenommen: .....

Abgang zur Wehrmacht: .....
Zugang von

Gestorben: .....

Bemerkungen. .....

Wohnung: S. Karow

Ortsgr.: Stettin Gau: Pommern

Monatsmeldg. Gau. ..... Mt. ..... Bl. .....

Lt. RL./ ..... vom .....

Wohnung: .....

Ortsgr.: ..... Gau: .....

Monatsmeldg. Gau: ..... Mt. ..... Bl. .....

Lt. RL./ ..... vom .....

Wohnung: .....

Ortsgr.: ..... Gau: .....

Monatsmeldg. Gau ..... Mt. ..... Bl. .....

Lt. RL./ ..... vom .....

Wohnung: .....

Ortsgr.: ..... Gau: .....

Monatsmeldg. Gau: ..... Mt. ..... Bl. .....

Lt. RL./ ..... vom .....

Wohnung: [illegible]

Ortsgr.: ..... Gau: .....

Mitglieds Nr. 2065915 Vor- und Zuname [illegible]

Geboren [illegible] Ort [illegible]

Beruf [illegible] Ledig, verheiratet, verw.

Eingetreten 1.5.33

Ausgetreten .....

Wiedereingetr. .....

Wohnung [illegible]

Ortsgr. ..... **Gau** .....

Wohnung .....

Ortsgr. ..... **Gau** .....

Wohnung .....

Ortsgr. ..... **Gau** .....

Wohnung .....

Ortsgr. ..... **Gau** .....

Wohnung .....

Ortsgr. ..... **Gau** .....

Wohnung .....

Ortsgr. ..... **Gau** .....

Wohnung .....

Ortsgr. ..... **Gau** .....

Wohnung .....

Ortsgr. ..... **Gau** .....

Mitglieds Nr. .....

Geboren 10.8

Beruf Lehr

Eingetreten .....

Ausgetreten .....

Wiedereingetr. .....

Wohnung L

Ortsgr. La

Wohnung .....

Ortsgr. .....

Beh

Name: .....

7

Geb.-Datum: .....

Mitgl.-Nr.: 89

Aufnahme beantragt .....

Wiederaufn. beantragt .....

Austritt: .....

Gelöscht: .....

Ausschluß: .....

Aufgehoben: .....

Gestrichen wegen: .....

Zurückgenommen: .....

Abgang zur Wehrma
Zugang von

Gestorben: .....

Bemerkungen: .....

0378

Mitglieds Nr. 1394812 Vor- und Zuname Behm Hermann

Geboren 10.8.89 Ort Kaven

Beruf Lehrer Ledig, verheiratet, ~~verw.~~

Eingetreten 1. 11. 32.

Ausgetreten

Wiedereingetr.

Wohnung L Lessingstr. 2

Ortsgr. Lauenburg Gau Pommern

Wohnung

Ortsgr. Gau

Wohnung

Ortsgr. Gau

Wohnung

Ortsgr. Gau

Wohnung

Ortsgr. Gau

Name: Behm Hermann

Schrankenwärter

Geb.-Datum: 7.7.98 Geb.-Ort: Todenhagen

Mitgl.-Nr.: 8916469 Aufn.: 1. Okt. 1940

1.7.40

Aufnahme beantragt am:

Wiederaufn. beantragt am: genehm.:

Austritt:

Gelöscht:

Ausschluß:

Aufgehoben:

Gestrichen wegen:

Zurückgenommen:

Abgang zur Wehrmacht:
Zugang von

Gestorben:

Bemerkungen:

Wohnung: G. Neuberlinerstr. 33

Ortsgr.: Grimmen Gau: Pommern

Monatsmeldg. Gau: Mt. Bl.

Lt. RL./ vom

Wohnung:

Ortsgr.: Gau:

Monatsmeldg. Gau: Mt. Bl.

Lt. RL./ vom

Wohnung:

Ortsgr.: Gau:

Monatsmeldg. Gau: Mt. Bl.

Lt. RL./ vom

Wohnung:

Ortsgr.: Gau:

Monatsmeldg. Gau: Mt. Bl.

Lt. RL./ vom

Wohnung:

Ortsgr.: Gau:

Name: Behm Hermann
Bauer

Geb.-Datum: 8.9.02 Geb.-Ort: R.

Mitgl.-Nr.: 8911430 **Aufn.:** 1. April 1941

Aufnahme beantragt am: 1.2.41

Wiederaufn. beantragt am: ..... genehm.: .....

Austritt: .....

Gelöscht: .....

Ausschluß: .....

Aufgehoben: .....

Gestrichen wegen: .....

.....

.....

Zurückgenommen: .....

.....

.....

Abgang zur Wehrmacht: .....

Zugang von .....

Gestorben: .....

Bemerkungen: .....

Wohnung: Rothenklempenow

Ortsgr.: Boock Gau: Pommern

Monatsmeldg. Gau: ..... Mt. ..... Bl. .....

Lt. RL./ ..... vom .....

Wohnung: .....

Ortsgr.: ..... Gau: .....

Monatsmeldg. Gau: ..... Mt. ..... Bl. .....

Lt. RL./ ..... vom .....

Wohnung: .....

Ortsgr.: ..... Gau: .....

Monatsmeldg. Gau: ..... Mt. ..... Bl. .....

Lt. RL./ ..... vom .....

Wohnung: .....

Ortsgr.: ..... Gau: .....

Monatsmeldg. Gau: ..... Mt. ..... Bl. .....

Lt. RL./ ..... vom .....

Wohnung: .....

Ortsgr.: ..... Gau: 20

Mitglieds Nr. 779988 Vor- und Zuname Behm Hermann

Geboren 9.5.01 Ort W.

Beruf Ldw. ~~Ledig~~, verheiratet, ~~verw.~~ 1. 12. 31

Eingetreten .....

Ausgetreten .....

Wiedereingetr. .....

~~Rev.-Li.-Pommern 31.12.35~~

Wohnung Wolfersdorf

Ortsgr. ~~Gartz/Oder~~ Pommern **Gau** .....

.....

Wohnung .....

Ortsgr. ..... **Gau** .....

.....

Wohnung .....

Ortsgr. ..... **Gau** .....

.....

Wohnung .....

Ortsgr. ..... **Gau** .....

.....

0380

2298788

Mitglieds Nr. ..... Vor- und Zuname Böhm Hermann

Geboren 2. 10. 11 Ort Zäckerick

Beruf Arb. Ledig, ~~verheiratet, verw.~~

Eingetreten 1.5.33

Ausgetreten

Wiedereingetr.

Wohnung H

Ortsgr. Hirschfelde **Gau** Brandenburg

Wohnung

Ortsgr. **Gau**

Wohnung

Ortsgr. **Gau**

Wohnung

Ortsgr. **Gau**

Wohnung

Ortsgr. **Gau**

Wohnung

Ortsgr. **Gau**

Mitglieds Nr. 3782389 Vor- und Zuname Böhm Hermann

Geboren 9. 5. 10. Ort Kalübbe

Beruf Schlosser Ledig, verheiratet, verw.

Eingetreten 1. 3. 37

Ausgetreten

Wiedereingetr.

Wohnung Ketschow

Ortsgr. Borrentin **Gau** Pommern

Pom. 11/41/9 (Z)

Wohnung D. Münzerstr. 17.

Ortsgr. Demmin **Gau** Pommern

Wohnung

Ortsgr. **Gau**

Wohnung

Ortsgr. **Gau**

Wohnung

Ortsgr. **Gau**

Name: Behm Hermann

Geborene:
Verehlichte: Bauer

Geb.-Datum: 8.10.11. Geb.-Ort: E.

Mitgl.-Nr.: 8255756 Aufn.: 1. Juli 1940

Aufnahme beantragt am: 15.6.40.

Wiederaufn. beantragt am: genehm.:

Austritt:

Gelöscht:

Ausschluß:

Aufgehoben:

Gestrichen wegen:

Zurückgenommen:

Abgang zur Wehrmacht:
Zugang von

Gestorben:

Bemerkungen:

Wohnung: Eischott 39

Ortsgr.: Velstove Gau: Hannover Süd

Monatsmeldg. Gau: Mt. Bl.

Lt. RL./ vom

Wohnung:

Ortsgr.: Gau:

Monatsmeldg. Gau: Mt. Bl.

Lt. RL./ vom

Wohnung:

Ortsgr.: Gau:

Monatsmeldg. Gau: Mt. Bl.

Lt. RL./ vom

Wohnung:

Ortsgr.: Gau:

Monatsmeldg. Gau: Mt. Bl.

Lt. RL./ vom

Wohnung:

Ortsgr.: Gau:

Name: Behm Hermann

Schneider Beruf: Geborene:
Verehlichte:

Geb.-Datum: 19.10.13. Geb.-Ort: Rothemoor

Nr.: 4987076 Aufn.: 1. 5. 37

Aufnahme beantragt am: 27. 6. 39.

Wiederaufn. beantragt am: genehm.:

Austritt:

Gelöscht:

Ausschluß:

Aufgehoben:

Gestrichen wegen:

Zurückgenommen:

Abgang zur Wehrmacht:
Zugang von

Gestorben:

Bemerkungen:

Wohnung: Sch. Lüneb. 16

Ortsgr.: Scholle Gau: Magdb. Anh

Monatsmeldg. Gau: Mt. Bl.

Lt. RL./ vom

Wohnung:

Ortsgr.: Gau:

Monatsmeldg. Gau: Mt. Bl.

Lt. RL./ vom

Wohnung:

Ortsgr.: Gau:

Monatsmeldg. Gau: Mt. Bl.

Lt. RL./ vom

Wohnung:

Ortsgr.: Gau:

Monatsmeldg. Gau: Mt. Bl.

Lt. RL./ vom

Wohnung:

Ortsgr.: Gau:

0382

Mitglieds Nr. 3709571 Vor- und Zuname Böhm Hermann

Geboren 6. 3. 1915 Ort Stettin

Beruf ./. Ledig, verheiratet, ~~verw.~~

Eingetreten 1. April 1936

Ausgetreten

Wiedereingetr.

M.: Pom. 10/36/82;

Wohnung Dranske Kr. Rüg

Ortsgr. Wiek/Rügen Gau Pommern

Pomm. 6. 36/10 Zingst

Wohnung Barnemünde b. Rostock

Ortsgr. Gau

b. Pomm. 5/36 (15376/76)

Wohnung a

Ortsgr. Anklam Gau Pommern

Wohnung

Ortsgr. Gau

Wohnung

Ortsgr. Gau

Wohnung

Ortsgr. Gau

Name: Behm Hermann

Geb. Beruf: Geborene: Verehlichte:

Geb.-Datum: 3.5.15 Geb.-Ort: Hohenholz

Nr.: 4931493 Aufn.:

Aufnahme beantragt am: 1.5.37 1.5.37

Wiederaufn. beantragt am: genehm.:

Austritt:

Gelöscht:

Ausschluß:

Aufgehoben:

Gestrichen wegen:

Zurückgenommen:

Abgang zur Wehrmacht:
Zugang von

Gestorben:

Bemerkungen:

Wohnung: Hohenholz

Ortsgr.: Krackow Gau: Pom.

Monatsmeldg. Gau: Pom. Mt. 10.38 Bl. 115

Lt. Nl./ vom Stralsund ug (2)

Wohnung: R. i. Mb. Orleansstr. 21

Ortsgr.: Rostock Gau: Mecklbg.

Monatsmeldg. Gau: Meckl. Mt. 8.39 Bl. 35

Lt. Nl./ vom

Wohnung: Grambow.

Ortsgr. Dimpelow Gau Mecklbg.

Monatsmeldg. Gau: Meckl. Mt. 8 (2) Bl. 3

Lt. Nl./ vom

Wohnung: Hohenholz Krs. Randow

Ortsgr.: Krackow Gau: Pomm.

Monatsmeldg. Gau: Mt. Bl.

Lt. Nl./ vom

Wohnung:

Ortsgr.: Gau:

Name: Böhm Hermann

Maurer Beruf: Geborene: Verehlichte:

Geb.-Datum: 20.10.19 Geb.-Ort: H

Nr.: 6966542 Aufn.: 1. Sept. 1938

Aufnahme beantragt am:

Wiederaufn. beantragt am: genehm.:

Austritt:

Gelöscht:

Ausschluß:

Aufgehoben:

Gestrichen wegen:

Zurückgenommen:

Abgang zur Wehrmacht:
Zugang von

Gestorben:

Bemerkungen:

Wohnung: H. Strjn

Ortsgr.: Tyk Gau: Schlesw.Hol.

Monatsmeldg. Gau: Mt. Bl.

Lt. NL./ vom

Wohnung:

Ortsgr.: Gau:

Monatsmeldg. Gau: Mt. Bl.

Lt. NL./ vom

Wohnung:

Ortsgr.: Gau:

Monatsmeldg. Gau: Mt. Bl.

Lt. NL./ vom

Wohnung:

Ortsgr.: Gau:

Name: Behm Hermann

Maurer Beruf: Geborene: Verehlichte:

Geb.-Datum: 24.4.22. Geb.-Ort: B.

Nr.: 7849516 Aufn.: 1. 9. 40

Aufnahme beantragt am:

Wiederaufn. beantragt am: genehm.:

Austritt:

Gelöscht:

Ausschluß:

Aufgehoben:

Gestrichen wegen:

Zurückgenommen:

Abgang zur Wehrmacht:
Zugang von

Gestorben:

Bemerkungen:

Wohnung: B. Ickenitzerstr.

Ortsgr.: Boock Gau: Pommern

Monatsmeldg. Gau: Mt. Bl.

Lt. NL./ vom

Wohnung:

Ortsgr.: Gau:

Monatsmeldg. Gau: Mt. Bl.

Lt. NL./ vom

Wohnung:

Ortsgr.: Gau:

Monatsmeldg. Gau: Mt. Bl.

Lt. NL./ vom

Wohnung:

Ortsgr.: Gau:

0384

Name: Behm Hermann
Schlosser Beruf: Geborene:
Geb.-Datum: 4.3.22 Geb.-Ort: Verehlichte: Schwartow
Nr.: 7714283 Aufn.: 26.5.40 1.9.40
Aufnahme beantragt am:
Wiederaufn. beantragt am: genehm.:
Austritt:
Gelöscht:
Ausschluß:
Aufgehoben:
Gestrichen wegen:
Zurückgenommen:
Abgang zur Wehrmacht:
Zugang von
Gestorben:
Bemerkungen:

Wohnung: L. Goethestr. 1
Ortsgr.: Lauenburg Gau: Pommern
Monatsmeldg. Gau: Mt. Bl.
Lt. RL./ vom
Wohnung:
Ortsgr.: Gau:
Monatsmeldg. Gau: Mt. Bl.
Lt. RL./ vom
Wohnung:
Ortsgr.: Gau:
Monatsmeldg. Gau: Mt. Bl.
Lt. RL./ vom
Wohnung:
Ortsgr.: Gau:
Monatsmeldg. Gau: Mt. Bl.
Lt. RL. vom
Wohnung:
Ortsgr.: Gau:

Name: Behm Hermann
Jgm.
Geb.-Dat.: 29.3.24 Geb.-Ort: Prenzlau
Nr.: 9141050 Aufn.: 1. Sept. 1942
Aufnahme beantragt am: 19.3.42
Wiederaufn. beantragt am: genehm.:
Austritt:
Gelöscht:
Ausschluß:
Aufgehoben:
Gestrichen wegen:
Zurückgenommen:
Abgang zur Wehrmacht:
Zugang von
Gestorben:
Bemerkungen:

Wohnung: C. Langemarckstr. 37
Ortsgr.: Cottbus Gau: Mrk.-Brdbg
Monatsmeldg Gau Mk. Brdbg. Mt. 12.42 Bl. 12
Lt. RL. / vom
Wohnung: P.
Ortsgr.: Prenzlau Gau: Mk. Brdbg
Monatsmeldg. Gau: Mt. Bl.
Lt. RL. / vom
Wohnung:
Ortsgr.: Gau:
Monatsmeldg Gau: Mt. Bl.
Lt. RL. / Vom
Wohnung:
Ortsgr.: Gau:
Monatsmeldg Gau: Mt. Bl.
Lt RL / Vom
Wohnung:
Ortsgr.: Gau:

Name: Behm Hermine
Verw.

Beruf: Geborene: Verehlichte:

Geb.-Datum: 22.9.94 Geb.-Ort: Hbg.

Nr.: 5403698 Aufn.: 1.5.37

Aufnahme beantragt am: 21.7.37

Wiederaufn. beantragt am: genehm.:

Austritt:

Gelöscht:

Ausschluß:

Aufgehoben:

Gestrichen wegen:

Zurückgenommen:

Abgang zur Wehrmacht:
Zugang von

Gestorben:

Bemerkungen:

Wohnung: Hbg. Rutschweg 75
Ortsgr.: Hamburg Gau: Hamburg

Monatsmeldg. Gau: Mk. Pf.

Lt. RL./ vom

Wohnung:

Ortsgr.: Gau:

Monatsmeldg. Gau: Mk. Pf.

Lt. RL./ vom

Wohnung:

Ortsgr.: Gau:

Monatsmeldg. Gau: Mk. Pf.

Lt. RL./ vom

Wohnung:

Ortsgr.: Gau:

Monatsmeldg. Gau: Mk. Pf.

Lt. RL./ vom

Wohnung:

Ortsgr.: Gau:

Name: Behm Hildegard
O

Geb.-Dat. 4.4.21 Geb. Ort. Köslin

Nr.: 8913320 Aufn.: 1. Juli 1941
5.5.41

Aufnahme beantragt am

Wiederaufn. beantragt am genehm.

Austritt:

Gelöscht:

Ausschluß:

Aufgehoben:

Gestrichen wegen:

Zurückgenommen:

Abgang zur Wehrmacht:
Zugang von

Gestorben:

Bemerkungen:

Wohnung: Dobrin
Ortsgr.: Dobrin Gau: Pommern

Monatsmeldg. Gau Pomm. Mk. 12.42 Pf. 8

Lt. RL. / vom

Wohnung. Kr.
Ortsgr.: Kreuz Gau: Pom.

Monatsmeldg. Gau Mk. Pf.

Lt. RL. / vom

Wohnung:

Ortsgr.: Gau:

Monatsmeldg. Gau Mk. Pf.

Lt. RL. / vom

Wohnung.

Ortsgr.: Gau:

Monatsmeldg. Gau Mk. Pf.

Lt. RL. / vom

Wohnung:

Ortsgr.: Gau:

Name:

Geb.-Datum: 7

Nr.:

Aufnahme beantragt

Wiederaufn. beantrag

Austritt:

Gelöscht:

Ausschluß:

Aufgehoben:

Gestrichen wegen

Zurückgenommen

Abgang zur
Zugang von We

Gestorben:

Bemerkungen:

Name: Be

Geb.-Datum: 3

Mitgl.-Nr.: 8

Aufnahme beantragt

Wiederaufn. beantrag

Austritt:

Gelöscht:

Ausschluß:

Aufgehoben:

Gestrichen wegen:

Zurückgenommen:

Abgang zur Wehrm
Zugang von

Gestorben:

Bemerkungen:

0386

Name: Behm Hildegard

O Beruf: Geborene: Verehlichte:

Geb.-Datum: 14.4.22 Geb.-Ort: N.

Nr.: 7714284 Aufn.: 1.9.40

Aufnahme beantragt am: 13.4.40

Wiederaufn. beantragt am: genehm.:

Austritt:

Gelöscht:

Ausschluß:

Aufgehoben:

Gestrichen wegen:

Zurückgenommen:

Abgang zur Wehrmacht:
Zugang von

Gestorben:

Bemerkungen:

Wohnung: Neustettin Thornerstr. 11

Ortsgr.: Neustettin Gau: Pommern

Monatsmeldg. Gau: Mt. Bl.

Lt. RL./ vom

Wohnung:

Ortsgr.: Gau:

Monatsmeldg. Gau: Mt. Bl.

Lt. RL./ vom

Wohnung:

Ortsgr.: Gau:

Monatsmeldg. Gau: Mt. Bl.

Lt. RL./ vom

Wohnung:

Ortsgr.: Gau:

Monatsmeldg. Gau: Mt. Bl.

Lt. RL./ vom

Wohnung:

Ortsgr.: Gau:

Name: Behm Hildegard

Verkäuferin

Geb.-Datum: 3.7.22 Geb.-Ort: Wildberg

Mitgl.-Nr.: 8676217 Aufn.: 1. SEPT. 1941

31.10.41

Aufnahme beantragt am:

Wiederaufn. beantragt am: genehm.:

Austritt:

Gelöscht:

Ausschluß:

Aufgehoben:

Gestrichen wegen:

Zurückgenommen:

Abgang zur Wehrmacht:
Zugang von

Gestorben:

Bemerkungen:

Wohnung: Fest.D. Roggenfelderstr22

Ortsgr.: Fest.Dömitz Gau: Mecklenburg

Monatsmeldg. Gau. Meckl. Mt. 1143 Bl. 4

Lt. RL./ vom

Wohnung: Sch. Baderstr. 3

Ortsgr.: Schwerin Gau: Mecklbg.

Monatsmeldg. Gau: Mt. Bl.

Lt. RL./ vom

Wohnung:

Ortsgr.: Gau:

Monatsmeldg Gau Mt. Bl.

Lt. RL./ vom

Wohnung:

Ortsgr.: Gau:

Monatsmeldg. Gau: Mt. Bl.

Lt. RL./ vom

Wohnung:

Ortsgr.: Gau:

Name: Behm Hinrich

Bankbote Beruf: Geborene: Verehlichte:

Geb.-Datum: 20.2.06 Geb.-Ort: St.Michaelisdonn

Nr.: 5991448 Aufn.: 1.12.1937

Aufnahme beantragt am: 21.12.37

Wiederaufn. beantragt am: genehm.:

Austritt:

Gelöscht:

Ausschluß:

Aufgehoben:

Gestrichen wegen:

Zurückgenommen:

Abgang zur Wehrmacht:
Zugang von

Gestorben:

Bemerkungen:

Wohnung: H. Barmbeck, Schwalben-5 (2)

Ortsgr.: Hamburg Gau: Hamburg

Monatsmeldg. Gau: Mk. Pf.

Lt. RL./ vom

Wohnung:

Ortsgr.: Gau:

Monatsmeldg. Gau: Mk. Pf.

Lt. RL./ vom

Wohnung:

Ortsgr.: Gau:

Monatsmeldg. Gau: Mk. Pf.

Lt. RL./ vom

Wohnung:

Ortsgr.: Gau:

Name: Behm Horst

Arb. Beruf: Geborene: Verehlichte:

Geb.-Datum: 8.12.1919 Geb.-Ort: Stralsund

Nr.: 7003991 Aufn.: 1. 9. 38

Aufnahme beantragt am: 29.12.38

Wiederaufn. beantragt am: genehm.:

Austritt:

Gelöscht:

Ausschluß:

Aufgehoben:

Gestrichen wegen:

Zurückgenommen:

Abgang zur Wehrmacht:
Zugang von

Gestorben:

Bemerkungen:

Wohnung: P.

Ortsgr.: Pantelitz Gau: Pomm.

Monatsmeldg. Gau: Mk. Pf.

Lt. RL./ vom

Wohnung:

Ortsgr.: Gau:

Monatsmeldg. Gau: Mk. Pf.

Lt. RL./ vom

Wohnung:

Ortsgr.: Gau:

Monatsmeldg. Gau: Mk. Pf.

Lt. RL./ vom

Wohnung:

Ortsgr.: Gau:

Name: Behm Horst
o

Geb.-Datum: 23.5.23. Geb.-Ort: P.

Mitgl.-Nr.: 8611110 Aufn.: 1. Sept. 1941
4.6.41.

Aufnahme beantragt am:

Wiederaufn. beantragt am: genehm.:

Austritt:

Gelöscht:

Ausschluß:

Aufgehoben:

Gestrichen wegen:

Zurückgenommen:

Abgang zur Wehrmacht:
Zugang von

Gestorben:

Bemerkungen.

Wohnung: P. Stettinerstr. 2o
Ortsgr.: Pasewalk Gau: Pommern

Monatsmeldg. Gau. Mt. Bl.
Lt. RL./ vom

Wohnung:

Ortsgr. Gau:

Monatsmeldg. Gau. Mt. Bl.
Lt. RL./ vom

Wohnung

Ortsgr.: Gau:

Monatsmeldg. Gau Mt. Bl.
Lt. RL./ vom

Wohnung·

Ortsgr.: Gau.

Monatsmeldg. Gau: Mt. Bl
Lt. RL./ vom

Wohnung:

Ortsgr.: Gau:

Name: Behn, Hugo

Beruf: Geborene:
Verehlichte:

Geb.-Datum: 23.12.2o Geb.-Ort: Pr.-nburg

Nr.: 7156955 29.5.39 Aufn.: 1.9.39

Aufnahme beantragt am:

Wiederaufn. beantragt am: genehm.:

Austritt:

Gelöscht:

Ausschluß:

Aufgehoben:

Gestrichen wegen:

Zurückgenommen:

Abgang zur Wehrmacht:
Zugang von

Gestorben:

Bemerkungen:

Wohnung: P., Adolf-Hitlerstr.39
Ortsgr.: Pr.-nburg Gau: Pommern

Monatsmeldg. Gau: Mt. Bl.
Lt. RL./ vom

Wohnung:

Ortsgr.: Gau:

Monatsmeldg. Gau: Mt. Bl.
Lt. RL./ vom

Wohnung:

Ortsgr.: Gau:

Monatsmeldg. Gau: Mt. Bl.
Lt. RL./ vom

Wohnung:

Ortsgr.: Gau:

Monatsmeldg. Gau: Mt. Bl.
Lt. RL./ vom

Wohnung:

Ortsgr.: Gau:

Name: Behm Ilse

Geb.-Dat. 22.8.24 Geb.-Ort: B.

Nr.: 9157739 Aufn.: 1. Sept. 1942

Aufnahme beantragt am 25.4.42

Wiederaufn. beantragt am ..... genehm.

Austritt:

Gelöscht:

Ausschluß:

Aufgehoben:

Gestrichen wegen:

Zurückgenommen:

Abgang zur Wehrmacht:

Zugang von

Gestorben:

Bemerkungen:

Wohnung: B. Gertrudenstr. 9

Ortsgr.: Barth Gau: Pommern

Monatsmeldg Gau ..... Mt. ..... Bl. .....

lt. Bl. / ..... vom .....

Wohnung. .....

Ortsgr.: ..... Gau: .....

Monatsmeldg Gau ..... Mt. ..... Bl. .....

lt. Bl. / ..... vom .....

Wohnung: .....

Ortsgr.: ..... Gau: .....

Monatsmeldg. Gau ..... Mt. ..... Bl. .....

lt. Bl. / ..... vom .....

Wohnung. .....

Ortsgr.: ..... Gau: .....

Monatsmeldg. Gau ..... Mt. ..... Bl. .....

lt. Bl. / ..... vom .....

Wohnung: .....

Ortsgr.: ..... Gau: .....

Mitglieds Nr. 1327808 Vor- und Zuname Behm Johanna

Geboren 15.12.90 Ort H.

Beruf [illegible] Ledig, ~~verheiratet, verw.~~

Eingetreten 1.9.32.

Ausgetreten .....

Wiedereingetr. .....

Wohnung H. Hamburgerstr. 97

Ortsgr. Hamburg Gau Hamburg

Wohnung .....

Ortsgr. ..... Gau .....

Wohnung .....

Ortsgr. ..... Gau .....

Wohnung .....

Ortsgr. ..... Gau .....

Wohnung .....

Ortsgr. ..... Gau .....

Wohnung .....

Ortsgr. ..... Gau .....

Name: Bu Professor

Geb.-Datum: ..

Nr.: 45

Aufnahme beantragt

Wiederaufn. beantragt

Austritt:

Gelöscht:

Ausschluß:

Aufgehoben:

Gestrichen wegen:

Zurückgenommen:

Abgang zur Weh

Zugang von

Gestorben:

Bemerkungen:

Name: B Kayser

Geb.-Datum: 55

Nr.: .....

Aufnahme beantragt

Wiederaufn. beantragt

Austritt:

Gelöscht:

Ausschluß:

Aufgehoben:

Gestrichen wegen:

Zurückgenommen:

Abgang zur Weh

Zugang von

Gestorben:

Bemerkungen:

0390

Name: Behm Johannes
Beruf: Professor Geborene: Verehlichte:
Geb.-Datum: 6.6.83 Geb.-Ort: Insterburg
Nr.: 4577626 Aufn.: 1. 5. 37
Aufnahme beantragt am: 30.8.37
Wiederaufn. beantragt am: genehm.:
Austritt:
Gelöscht:
Ausschluß:
Aufgehoben:
Gestrichen wegen:
Zurückgenommen:
Abgang zur Wehrmacht:
Zugang von
Gestorben:
Bemerkungen:

Wohnung: Berlin Neue-Str. 8
Ortsgr.: Berlin Gau: Berlin
Monatsmeldg. Gau: Mk. Pf.
Lt. NL./ vom
Wohnung:
Ortsgr.: Gau:
Monatsmeldg. Gau: Mk. Pf.
Lt. NL./ vom
Wohnung:
Ortsgr.: Gau:
Monatsmeldg. Gau: Mk. Pf.
Lt. NL./ vom
Wohnung:
Ortsgr.: Gau:
Monatsmeldg. Gau: Mk. Pf.
Lt. NL./ vom
Wohnung:
Ortsgr.: Gau:

Name: Behm Johannes
Kapitän Beruf: Geborene:
Geb.-Datum: 12.10.88. Geb.-Ort: Altmorag
Nr.: 5506204 Aufn.: 1. Jan. 1938
Aufnahme beantragt am: 23.10.37
Wiederaufn. beantragt am: genehm.:
Austritt:
Gelöscht:
Ausschluß:
Aufgehoben:
Gestrichen wegen:
Zurückgenommen:
Abgang zur Wehrmacht:
Zugang von
Gestorben:
Bemerkungen:

Wohnung: Kattin-Schwarzort Seefahrt 38
Ortsgr.: Seefahrt Gau: Ausland
Monatsmeldg. Gau: Mk. Pf.
Lt. NL./ vom
Wohnung:
Ortsgr.: Gau:
Monatsmeldg. Gau: Mk. Pf.
Lt. NL./ vom
Wohnung:
Ortsgr.: Gau:
Monatsmeldg. Gau: Mk. Pf.
Lt. NL./ vom
Wohnung:
Ortsgr.: Gau:
Monatsmeldg. Gau: Mk. Pf.
Lt. NL./ vom
Wohnung:
Ortsgr.: Gau:

Name: Berm Johannes

Geborene: Arbeiter
Verehlichte:

Geb.-Datum: 2.12.38. Geb.-Ort: B.

Mitgl.-Nr. 8181205 Aufnahme: 1. Okt. 1940

Aufnahme beantragt am: 9.8.40.

Wiederaufn. beantragt am: genehm.:

Austritt:

Gelöscht:

Ausschluß:

Aufgehoben:

Gestrichen wegen:

Zurückgenommen:

Abgang zur Wehrmacht:
Zugang von

Gestorben:

Bemerkungen:

Wohnung: Berlin Buchholz Beethovenweg 227

Ortsgr.: Berlin Gau: Berlin

Monatsmeldg. Gau: Mk. Bl.

Lt. RL./ vom

Wohnung:

Ortsgr.: Gau:

Monatsmeldg. Gau: Mk. Bl.

Lt. RL./ vom

Wohnung:

Ortsgr.: Gau:

Monatsmeldg. Gau: Mk. Bl.

Lt. RL./ vom

Wohnung:

Ortsgr.: Gau:

Monatsmeldg. Gau: Mk. Bl.

Lt. RL./ vom

Wohnung:

Ortsgr.: Gau:

Mitglieds Nr. 4014313 u. Vorname Vor- und Zuname Röhm Johannes

Geboren 14.12.90 Ort Bayerschön

Beruf Elektromont. Ledig, verheiratet, verw.

Eingetreten 1. 5. 37

Ausgetreten

Wiedereingetr.

Wohnung

Ortsgr. Gau

Wohnung

Ortsgr. Pommern Gau

Wohnung

Ortsgr. Gau

Wohnung

Ortsgr. Gau

Wohnung

Ortsgr. Gau

Wohnung

Ortsgr. Gau

Wohnung

Ortsgr. Gau

0392

Name: Behm Johannes
Spark.Abt.Leat. Geborene:
Verehlichte:
Geb.-Datum: 7.1.02 Geb.-Ort: Pr.Stargard
Nr.: 4979046 Aufn.: 1. 5. 37.
Aufnahme beantragt am: 24.6.37
Wiederaufn. beantragt am: genehm.
Austritt:
Gelöscht: K
Ausschluß:
Aufgehoben:
Gestrichen wegen:

Zurückgenommen:

Abgang zur Wehrmacht:
Zugang von
Gestorben:
Bemerkungen:

Wohnung: Z., Kaiser Wilhelmstr.23
Ortsgr.: Zeitz Gau: Hal.Mers.
Monatsmeldg. Gau: Halle Mers. Mt. Bl.
Lt. NL./ vom
Wohnung: L. Bismarckstr. 5
Ortsgr.: Leipzig Gau: Westfld
Monatsmeldg. Gau: Mt. Bl.
Lt. NL./ vom
Wohnung:
Ortsgr.: Gau:
Monatsmeldg. Gau: Mt. Bl.
Lt. NL./ vom
Wohnung:
Ortsgr.: Gau:

Name: Behm Johannes
Kantinenpächter Geborene:
Verehlichte:
Geb.-Datum: 19.2.03 Geb.-Ort: Löcknitz
Nr.: 574031 / Aufn.: 1. 5. 37
Aufnahme beantragt am:
Wiederaufn. beantragt am: genehm.:
Austritt:
Gelöscht:
Ausschluß:
Aufgehoben:
Gestrichen wegen:

Zurückgenommen:

Abgang zur Wehrmacht:
Zugang von
Gestorben:
Bemerkungen:

Wohnung: S. Garbe 39
Ortsgr.: Stargard Gau: Pom.Pr.
Monatsmeldg. Gau: Mt. Bl.
Lt. NL./ vom
Wohnung:
Ortsgr.: Gau:
Monatsmeldg. Gau: Mt. Bl.
Lt. NL./ vom
Wohnung:
Ortsgr.: Gau:
Monatsmeldg. Gau: Mt. Bl.
Lt. NL./ vom
Wohnung:
Ortsgr.: Gau:

Name: Behm Johannes

Schmied Beruf: Geborene: Verehlichte:

Geb.-Datum: 2.7.22 Geb.-Ort: Tarnow

Nr.: 7754723 Aufn.: 1. Sep 1940

Aufnahme beantragt am: 15.7.40

Wiederaufn. beantragt am: genehm.:

Austritt:

Gelöscht:

Ausschluß:

Aufgehoben:

Gestrichen wegen:

Zurückgenommen:

Abgang zur Wehrmacht:
Zugang von

Gestorben:

Bemerkungen:

Wohnung: U. Hindenburgstr. 114

Ortsgr.: Ueckermünde Gau: Pommern

Monatsmeldg. Gau: Pom. Mk. 1.- Pf. 44

Lt. Nr./ U. Ergänz.-Bez. Stettg. v. 15.10.41

Wohnung:

Ortsgr.: Gau:

Monatsmeldg. Gau: Mk. Pf.

Lt. Nr./ vom

Wohnung:

Ortsgr.: Gau:

Monatsmeldg. Gau: Mk. Pf.

Lt. Nr./ vom

Wohnung:

Ortsgr.: Gau:

Monatsmeldg. Gau: Mk. Pf.

Lt. Nr./ vom

Wohnung:

Ortsgr.: Gau:

Name: Behm Josef

Maurerm. Beruf: Geborene: Verehlichte:

Geb.-Datum: 16.11.77 Geb.-Ort: Brendlorenzen

Nr.: 4402852 Aufn.: 1. 5. 37

Aufnahme beantragt am: 1.7.37

Wiederaufn. beantragt am: genehm.:

Austritt:

Gelöscht:

Ausschluß:

Aufgehoben:

Gestrichen wegen:

Zurückgenommen:

Abgang zur Wehrmacht:
Zugang von

Gestorben:

Bemerkungen:

Wohnung: B., 41 1/6

Ortsgr.: Brendlorenzen Gau: Mainfr.

Monatsmeldg. Gau: Mk. Pf.

Lt. Nr./ vom

Wohnung:

Ortsgr.: Gau:

Monatsmeldg. Gau: Mk. Pf.

Lt. Nr./ vom

Wohnung:

Ortsgr.: Gau:

Monatsmeldg. Gau: Mk. Pf.

Lt. Nr./ vom

Wohnung:

Ortsgr.: Gau:

Name: B

Geb.-Dat.: 19.

Nr.: 91

Aufnahme beantrag

Wiederaufn. beantr

Austritt:

Gelöscht:

Ausschluß:

Aufgehoben:

Gestrichen we

Zurückgenomm

Abgang zur W
Zugang von
Gestorben:
Bemerkungen

Mitglieds N

Geboren

Beruf

Eingetreten

Ausgetreten

Wiedereing

Wohnung

Ortsgr.

Wohnung

Ortsgr.

Name: Behm Jürgen

O

Geb.-Dat.: 19.4.24 Geb.-Ort: Stettin

Nr.: 9141051 Aufn.: 1. Sept. 1942

Aufnahme beantragt am: 28.5.42

Wiederaufn. beantragt am: ..... genehm.: .....

Austritt: .....

Gelöscht: .....

Ausschluß: .....

Aufgehoben: .....

Gestrichen wegen: .....

.....

.....

Zurückgenommen: .....

.....

.....

Abgang zur Wehrmacht: .....

Zugang von .....

Gestorben: .....

Bemerkungen: .....

Wohnung: B. Burghof 7

Ortsgr.: Brandenburg Gau: Mrk. - Brdbg

Monatsmeldg Gau Mk. Brdbg Mt. 1.43 Bl. 8

Lt. RL. / ..... vom Z

Wohnung: Hohenwalde

Ortsgr.: Schönwerder Gau: Pommern

Monatsmeldg. Gau: ..... Mt. ..... Bl. .....

Lt. RL. / ..... vom .....

Wohnung: .....

Ortsgr.: ..... Gau: .....

Monatsmeldg Gau: ..... Mt. ..... Bl. .....

Lt. RL. / ..... vom .....

Wohnung: .....

Ortsgr.: ..... Gau: .....

Monatsmeldg Gau ..... Mt. ..... Bl. .....

Lt. RL. / ..... vom .....

Wohnung: .....

Ortsgr.: ..... Gau: .....

Mitglieds Nr. 1033015 Vor- und Zuname Behm Julius

Geboren 29. 3. 95 Ort Berlin

Beruf Ing. Ledig, verheiratet, verw. 1. 4. 32

Eingetreten .....

Ausgetreten .....

Wiedereingetr. .....

Wohnung Lindenstr. 13

Ortsgr. ..... **Gau** Pommern

.....

Wohnung .....

Ortsgr. ..... **Gau** .....

.....

Wohnung .....

Ortsgr. ..... **Gau** .....

.....

Wohnung .....

Ortsgr. ..... **Gau** .....

.....

Wohnung .....

Ortsgr. ..... **Gau** .....

.....

Wohnung .....

Ortsgr. ..... **Gau** .....

.....

Name:

Geb.-Dat.:

Nr.:

Aufnahme beantragt

Wiederaufn. beantrag

Austritt:

Gelöscht:

Ausschluß:

Aufgehoben:

Gestrichen wege

Zurückgenomme

Abgang zur Weh

Zugang von

Gestorben:

Bemerkungen:

0898

Name: Lehn Fritz.
Werk.

Geb.-Dat.: 31. 7. 26. Geb.-Ort: Wilhelmshaven

Nr.: 10084854 Aufn. 20. April 1944

Aufnahme beantragt am: 24. 2. 44.

Wiederaufn. beantragt am: ..... genehm.: .....

Austritt: .....

Gelöscht: .....

Ausschluß: .....

Aufgehoben: .....

Gestrichen wegen: .....

.....

.....

Zurückgenommen: .....

.....

.....

Abgang zur Wehrmacht: .....

Zugang von .....

Gestorben: .....

Bemerkungen: .....

Wohnung: [illegible]

Ortsgr.: [illegible] Gau: [illegible]

Monatsmeldg Gau ..... Mt. ..... Bl. .....

Lt. RL / ..... vom .....

Wohnung: .....

Ortsgr.: ..... Gau: .....

Monatsmeldg Gau ..... Mt. ..... Bl. .....

Lt. RL / ..... vom .....

Wohnung: .....

Ortsgr.: ..... Gau: .....

Monatsmeldg. Gau ..... Mt. ..... Bl. .....

Lt. RL / ..... vom .....

Wohnung: .....

Ortsgr.: ..... Gau: .....

Monatsmeldg. Gau ..... Mt. ..... Bl. .....

Lt. RL / ..... vom .....

Wohnung: .....

Ortsgr.: ..... Gau: .....

Name: ...
Kfm.

Geb.-Datum: ...

Nr.: 5

Aufnahme beantr...

Wiederaufn. beant...

Austritt: ...

Gelöscht: ...

Ausschluß: ...

Aufgehoben: ...

Gestrichen weg...

Zurückgenomm...

Abgang zur ...
Zugang von ...

Gestorben: ...

Bemerkungen ...

Mitglieds Nr. ...

Geboren ...

Beruf ...

Eingetreten ...

Ausgetreten ...

Wiedereingetr...

Wohnung ...

Ortsgr. ...

Wohnung ...

Ortsgr. ...

0998

Name: Behm Karl

Kfm. Beruf: Geborene: Verehlichte:

Geb.-Datum: 8.3.73. Geb.-Ort: Böhne

Nr.: 5474554 Aufn.: 1. 5. 37

Aufnahme beantragt am: 30.11.37.

Wiederaufn. beantragt am: genehm.

Austritt:

Gelöscht:

Ausschluß:

Aufgehoben:

Gestrichen wegen:

Zurückgenommen:

Abgang zur Wehrmacht:
Zugang von

Gestorben:

Bemerkungen:

Wohnung: R. Gr.Milowerstr.70

Ortsgr.: Rathenow, Gau: Kurmark
Krs.Westhavelland

Monatsmeldg. Gau: Mk. Pf.

Lt. RL./ vom

Wohnung:

Ortsgr.: Gau:

Monatsmeldg. Gau: Mk. Pf.

Lt. RL./ vom

Wohnung:

Ortsgr.: Gau:

Monatsmeldg. Gau: Mk. Pf.

Lt. RL./ vom

Wohnung:

Ortsgr.: Gau:

Monatsmeldg. Gau: Mk. Pf.

Lt. RL./ vom

Wohnung:

Ortsgr.: Gau:

Mitglieds Nr. 2022575 Vor- und Zuname Behm, Karl

Geboren 9.2.1880 Ort Berlin

Beruf Kaufmann Ledig, verheiratet, verw.

Eingetreten 1.5.33

Ausgetreten

Wiedereingetr.

Wohnung Alt Reinickendorf Provinzstr. 23

Ortsgr. Berlin Gau Berlin

Wohnung

Ortsgr. Gau

Wohnung

Ortsgr. Gau

Wohnung

Ortsgr. Gau

Wohnung

Ortsgr. Gau

Wohnung

Ortsgr. Gau

Wohnung

Ortsgr. Gau

Name: .....

Date of birt

7771 DOCUME
APO 74

0400

Name: Rehm First name: Karl

Date of birth: 24.6.83 Place of birth: Kirgard

See under: Antrag

7771 DOCUMENT CENTER
APO 742, US Army

Name: Behm Karl

Bauer Beruf: Geborene: Verehlichte:

Geb.-Datum: 5.11.91. Geb.-Ort: K.

Nr.: 7589141 Aufn.: 1.4.40

Aufnahme beantragt am: 26.11.39.

Wiederaufn. beantragt am: genehm.:

Austritt:

Gelöscht:

Ausschluß:

Aufgehoben:

Gestrichen wegen:

Zurückgenommen:

Abgang zur Wehrmacht:
Zugang von

Gestorben:

Bemerkungen:

Wohnung: Karow

Ortsgr.: Mandelkow Gau: Pommern

Monatsmeldg. Gau: Mt. Bl.

Lt. RL./ vom

Wohnung:

Ortsgr.: Gau:

Monatsmeldg. Gau: Mt. Bl.

Lt. RL. vom

Wohnung:

Ortsgr.: Gau:

Monatsmeldg. Gau: Mt. Bl.

Lt. RL./ vom

Wohnung:

Ortsgr.: Gau:

Monatsmeldg. Gau: Mt. Bl.

Lt. RL./ vom

Wohnung:

Ortsgr.: Gau:

Mitglieds Nr.

Geboren

Beruf

Eingetreten

Ausgetreten

Wiedereingetr.

Wohnung

Ortsgr.

Name: Behm Karl

Rb.Rottenführer

Geb.-Datum: 5.9.86 Geb.-Ort: Prutzlatz

Mitgl.-Nr.: 8909548 Aufn.: 1. April 1940

Aufnahme beantragt am: 8.3.40

Wiederaufn. beantragt am: genehm.:

Austritt:

Gelöscht:

Ausschluß:

Aufgehoben:

Gestrichen wegen:

Zurückgenommen:

Abgang zur Wehrmacht:
Zugang von

Gestorben:

Bemerkungen:

Wohnung: G. Rennekowerstr. 53

Ortsgr.: Greifenberg Gau: Pommern

Monatsmeldg. Gau: Mt. Bl.

Lt. RL./ vom

Wohnung:

Ortsgr.: Gau:

Monatsmeldg. Gau: Mt. Bl.

Lt. RL./ vom

Wohnung:

Ortsgr.: Gau:

Monatsmeldg. Gau: Mt. Bl.

Lt. RL./ vom

Wohnung:

Ortsgr.: Gau:

Monatsmeldg. Gau Mt. Bl.

Lt. RL./ vom

Wohnung: 40 - 45

Ortsgr.: Gau:

0402

Mitglieds Nr. 1780426 Vor- und Zuname Behm Emil

Geboren 31. 8. 92 Ort Cöslin

Beruf Kaufmann Ledig, verheiratet, verw.

Eingetreten 1.4.33

Ausgetreten

Wiedereingetr.

Wohnung Stolp

Ortsgr. Cöslin **Gau** Pommern

Wohnung

Ortsgr. **Gau**

Wohnung

Ortsgr. **Gau**

Wohnung

Ortsgr. **Gau**

Wohnung

Ortsgr. **Gau**

Wohnung

Ortsgr. **Gau**

45

Name: ....

Date of bi

7771 DOCU
APO

0404

Name: Rehm First name: Karl-August

Date of birth: 17.10.95 Place of birth: Partok

See under: Antrag

7771 DOCUMENT CENTER
APO 742, US Army

Name: .....

Geb.-Datum: .....

Mitgl.-Nr.: ...

Aufnahme beant

Wiederaufn. beat

Austritt: .....

Gelöscht: .....

Ausschluß: .....

Aufgehoben: ...

Gestrichen wege

.....

.....

Zurückgenommen

.....

.....

Abgang zur We
Zugang von

Gestorben: .....

Bemerkungen: ...

Mitglieds Nr

Eingetreten

Ausgetreten

Ausgeschlos

Gestorben

Geburtszeit

Geburtsort

Ledig, verh

Stand oder

Bemerkung

.....

Form 29

0406

Name: Behn Karl

Geborene:
Verehlichte: Zimmerer

Geb.-Datum: 17.3.98. Geb.-Ort: Bentzien

Mitgl.-Nr.: 8279715 Aufn.: 1. Jan. 1941

Aufnahme beantragt am: 23.10.40.

Wiederaufn. beantragt am: ..... genehm.: .....

Austritt: .....

Gelöscht: .....

Ausschluß: .....

Aufgehoben: .....

Gestrichen wegen: .....

.....

.....

Zurückgenommen: .....

.....

.....

Abgang zur Wehrmacht: .....
Zugang von

Gestorben: .....

Bemerkungen: .....

Wohnung: Vorwerk/D. Pommern

Ortsgr.: Demmin Gau: .....

Monatsmeldg. Gau: ..... Mt. ..... Bl. .....

Lt. RL./ ..... vom .....

Wohnung: .....

Ortsgr.: ..... Gau: .....

Monatsmeldg. Gau: ..... Mt. ..... Bl. .....

Lt. RL./ ..... vom .....

Wohnung: .....

Ortsgr.: ..... Gau: .....

Monatsmeldg. Gau: ..... Mt. ..... Bl. .....

Lt. RL./ ..... vom .....

Wohnung: .....

Ortsgr.: ..... Gau: .....

Monatsmeldg. Gau: ..... Mt. ..... Bl. .....

Lt. RL./ ..... vom .....

Wohnung: .....

Ortsgr.: ..... Gau: .....

Mitglieds Nr.: 313640 Vor- und Zuname: Behn Karl

Eingetreten am 1. Sep. 1930 wiedereingetr. am .....

Ausgetreten am .....

Ausgeschlossen am .....

Gestorben am .....

Geburtszeit 28. 10. 02

Geburtsort Göhren

Ledig, verheiratet, verwitw. .....

Stand oder Beruf Landwirt

Bemerkungen: .....

Wohnort Alt.

Wohnung Kr. Angermünde

Ortsgruppe Hohenfier

Gau .....

Wohnort .....

Wohnung .....

Ortsgruppe .....

Gau .....

Form 29

Name: .....

Date of birt

7771 DOCUMEN
ARO 742

0408

Name: Röhm First name: Karl

Date of birth: 13.10.04 Place of birth: Weiden

See under: Antrag

7771 DOCUMENT CENTER
APO 742,US Army

Name: Böhm Karlheinz

Fahrer Beruf: Geborene: Verehlichte:

Geb.-Datum: 6.6.06. Geb.-Ort: Pitbus

Nr.: 4360504 Aufn.: 1. 5. 37

Aufnahme beantragt am: 6.7.37

Wiederaufn. beantragt am: genehm.:

Austritt:

Gelöscht:

Ausschluß:

Aufgehoben:

Gestrichen wegen:

Zurückgenommen:

Abgang zur Wehrmacht:
Zugang von

Gestorben:

Bemerkungen:

Wohnung: Berlin / Platanenstr. 28

Ortsgr.: Berlin Gau: Berlin

Monatsmeldg. Gau: Mk. Pf.

Lt. Nr./ vom

Wohnung:

Ortsgr.: Gau:

Monatsmeldg. Gau: Mk. Pf.

Lt. Nr./ vom

Wohnung:

Ortsgr.: Gau:

Monatsmeldg. Gau: Mk. Pf.

Lt. Nr./ vom

Wohnung:

Ortsgr.: Gau:

Monatsmeldg. Gau: Mk. Pf.

Lt. Nr./ vom

Wohnung:

Ortsgr.: Gau:

Name: Behm Karl

Kontorbote Beruf: Geborene: Verehlichte:

Geb.-Datum: 11.7.07 Geb.-Ort: Rothenklempenow

Nr.: 5435440 Aufn.: 1. 5. 37
2.9.37

Aufnahme beantragt am:

Wiederaufn. beantragt am: genehm.:

Austritt:

Gelöscht:

Ausschluß:

Aufgehoben:

Gestrichen wegen:

Zurückgenommen:

Abgang zur Wehrmacht:
Zugang von

Gestorben:

Bemerkungen:

Wohnung: Stettin, Reichswehrstr. 18 Pom.

Ortsgr.: Stettin Gau:

Monatsmeldg. Gau: Pommern Mk. 9/35 Pf. 60

Lt. Nr./ vom (2)

Wohnung: b. Ufland Str. 109

Ortsgr.: Berlin Gau: Berlin

Monatsmeldg. Gau: Mk. Pf.

Lt. Nr./ vom

Wohnung:

Ortsgr.: Gau:

Monatsmeldg. Gau: Mk. Pf.

Lt. Nr./ vom

Wohnung:

Ortsgr.: Gau:

Monatsmeldg. Gau: Mk. Pf.

Lt. Nr./ vom

Wohnung:

Ortsgr.: Gau:

Name: Böh

Geb.-Datum: 5.

Nr.: 69

Aufnahme beantragt am

Wiederaufn. beantragt am

Austritt:

Gelöscht:

Ausschluß:

Aufgehoben:

Gestrichen wegen:

Zurückgenommen:

Abgang zur Wehr
Zugang von

Gestorben:

Bemerkungen:

Name:

Geb.-Datum:

Mitgl.-Nr.:

Aufnahme beant

Wiederaufn. beant

Austritt:

Gelöscht:

Ausschluß:

Aufgehoben:

Gestrichen wege

Zurückgenommen

Abgang zur We
Zugang von

Gestorben:

Bemerkungen:

0410

Name: Böhm, Rudolfine

Beruf: Geborene: Verehlichte:

Geb.-Datum: 5.9.20. Geb.-Ort:

Nr.: 6938597 Aufn.: 1. Sept. 1938

Aufnahme beantragt am:

Wiederaufn. beantragt am: genehm.:

Austritt:

Gelöscht: K

Ausschluß:

Aufgehoben:

Gestrichen wegen:

Zurückgenommen:

Abgang zur Wehrmacht:
Zugang von

Gestorben:

Bemerkungen:

Wohnung: Karlsruhe Liebigstr. 9

Ortsgr.: Karlsruhe Gau: Baden

Monatsmeldg. Gau: Mt. Bl.

Lt. RL./ vom

Wohnung:

Ortsgr.: Gau:

Monatsmeldg. Gau: Mt. Bl.

Lt. RL./ vom

Wohnung:

Ortsgr.: Gau:

Monatsmeldg. Gau: Mt. Bl.

Lt. RL./ vom

Wohnung:

Ortsgr.: Gau:

Monatsmeldg. Gau: Mt. Bl.

Lt. RL./ vom

Wohnung:

Ortsgr.: Gau:

Name: Rehm Emil

Geborene:
Verehlichte:

Geb.-Datum: 12.8.05 Geb.-Ort: Hamburg

Mitgl.-Nr.: 3 401 126 Aufn.: 1.3.34

Aufnahme beantragt am:

Wiederaufn. beantragt am: genehm.:

Austritt:

Gelöscht:

Ausschluß:

Aufgehoben:

Gestrichen wegen:

Zurückgenommen:

Abgang zur Wehrmacht:
Zugang von

Gestorben:

Bemerkungen:

Heckl 11 48 53 x Lorbeck

Wohnung: A. Lorbeck Zehlendorf

Ortsgr.: Gau: Berlin

Monatsmeldg. Gau: Mt. Bl.

Lt. RL./ vom

Wohnung:

Ortsgr.: Gau:

Monatsmeldg. Gau: Mt. Bl.

Lt. RL./ vom

Wohnung:

Ortsgr.: Gau:

Monatsmeldg. Gau: Mt. Bl.

Lt. RL./ vom

Wohnung:

Ortsgr.: Gau:

Mitglieds Nr. 5401126 Vor- und Zuname Behm Kurt

Geboren 12. 6. 05. Ort Hamburg

Beruf [illegible] Ledig, ~~verheiratet~~, verw.

Eingetreten 1. 3. 34

Ausgetreten

Wiedereingetr.

Wohnung Los-Angeles South Alvarado

Ortsgr. U.S.A. Gau Ausland 902

[illegible]

Wohnung Los Angeles Fürsorge

Ortsgr. Los Angeles Gau [illegible]

Wohnung [illegible]

Ortsgr. [illegible] Gau [illegible]

[illegible]

Wohnung [illegible]

Ortsgr. [illegible] Gau [illegible]

[illegible]

Wohnung [illegible]

Ortsgr. [illegible] Gau [illegible]

[illegible]

Wohnung [illegible]

Ortsgr. [illegible] Gau [illegible]

Mitglieds Nr. 3899791 Vor- und Zuname Behm Kurt

Geboren 4.10.05 Ort B.

Beruf Kfm. Ang. Ledig, verheiratet, verw.

Eingetreten 1. 3. 37

Ausgetreten

Wiedereingetr.

Wohnung B Steglitz, Rothenburgstr.

Ortsgr. Berlin Gau Berlin

Wohnung [illegible]

Ortsgr. [illegible] Gau [illegible]

[illegible]

Wohnung [illegible]

Ortsgr. [illegible] Gau [illegible]

[illegible]

Wohnung [illegible]

Ortsgr. [illegible] Gau [illegible]

[illegible]

Name: [illegible]

Geb.-Datum: [illegible]

Nr.: 5

Aufnahme beantragt

Wiederaufn. beantrag

Austritt:

Gelöscht:

Ausschluß:

Aufgehoben:

Gestrichen wegen

Zurückgenommen

Abgang zur

Zugang von

Gestorben:

Bemerkungen:

Mitglieds Nr.

Geboren

Beruf

Eingetreten

Ausgetreten

Wiedereingetr.

Wohnung

Ortsgr. Gau

Wohnung

Ortsgr. Gau

0412

Name: Behn Kurt

Heizer Beruf: Geborene:
Verehlichte:

Geb.-Datum: 20.4.09 Geb.-Ort: Bromberg

Nr.: 5378905 Aufn.: 1. 5. 37

Aufnahme beantragt am: 10.37.

Wiederaufn. beantragt am: genehm

Austritt:

Gelöscht:

Ausschluß:

Aufgehoben:

Gestrichen wegen:

Zurückgenommen:

Abgang zur Wehrmacht:
Zugang von

Gestorben:

Bemerkungen:

Wohnung: Berlin Gaudy 6

Ortsgr.: Berlin Gau: Berlin

Monatsmeldg. Gau: Mk. Pf.

Lt. RL./ vom

Wohnung:

Ortsgr.: Gau:

Monatsmeldg. Gau: Mk. Pf.

Lt. RL./ vom

Wohnung:

Ortsgr.: Gau:

Monatsmeldg. Gau: Mk. Pf.

Lt. RL./ vom

Wohnung:

Ortsgr.: Gau:

Monatsmeldg. Gau: Mk. Pf.

Lt. RL./ vom

Wohnung:

Ortsgr.: Gau:

Mitglieds Nr. 1678253 Vor- und Zuname Behn Kurt

Geboren 9.3.13 Ort Graudenz
2.3.13
pr. v. 1.6.38. 20.1.38.

Beruf Schl. Ledig, verheiratet, verw.

Eingetreten 1.4. 33

Ausgetreten

Wiedereingetr.

Wohnung Bayerbüchse (Z)

Ortsgr. Lockau Gau Pommern

Wohnung

Ortsgr. Gau

Wohnung

Ortsgr. Gau

Wohnung

Ortsgr. Gau

Pr. Anw. 9.35/38.

Wohnung Bayerbüchse

Ortsgr. Bayerbüchse Gau Pommern

11 Pommern 11.38/49

Name: Behm Kurt

Beruf: Geborene: Bäcker
Verehlichte:

Geb.-Datum: 31.7.21 Geb.-Ort: D.

Nr.: 7155469 Aufn. 1.9.39

Aufnahme beantragt am: 6.6.39

Wiederaufn. beantragt am: genehm.:

Austritt:

Gelöscht:

Ausschluß:

Aufgehoben:

Gestrichen wegen:

Zurückgenommen:

Abgang zur Wehrmacht:
Zugang von

Gestorben:

Bemerkungen:

Wohnung: D. Adolf Hitlerstr.24

Ortsgr.: Demmin Gau: Pommern

Monatsmeldg. Gau: Mt. Bl.

Lt. NL./ vom

Wohnung:

Ortsgr.: Gau:

Monatsmeldg. Gau: Mt. Bl.

Lt. NL./ vom

Wohnung:

Ortsgr.: Gau:

Monatsmeldg. Gau: Mt. Bl.

Lt. NL./ vom

Wohnung:

Ortsgr.: Gau:

Monatsmeldg. Gau: Mt. Bl.

Lt. NL./ vom

Wohnung:

Ortsgr.: Gau:

Name: Behm Lotte

Assessorin Beruf: Geborene:
Verehlichte:

Geb.-Datum: 14.12.04 Geb.-Ort: Karlsruhe

Nr.: 4266125 Aufn.: 1. 5. 37

Aufnahme beantragt am: 11.6.37

Wiederaufn. beantragt am: genehm.:

Austritt:

Gelöscht:

Ausschluß:

Aufgehoben:

Gestrichen wegen:

Zurückgenommen:

Abgang zur Wehrmacht:
Zugang von

Gestorben:

Bemerkungen:

Wohnung: Heidelberg, Unterer Fauler Pelz Nr.4

Ortsgr.: Heidelberg Gau: Baden

Monatsmeldg. Gau: Baden Mt. 4,38. Bl. 37

Lt. NL./ vom (Z)

Wohnung: K. Kriegsstr. 75

Ortsgr.: Karlsruhe Gau: Baden

Monatsmeldg. Gau: Baden Mt. 7/39 Bl. 29

Lt. NL./ vom (Z)

Wohnung: Bln. Mariendorf, Pilatusweg 26

Ortsgr.: Berlin Gau: Berlin

Monatsmeldg. Gau: Mt. Bl.

Lt. NL./ vom

Wohnung:

Ortsgr.: Gau:

Monatsmeldg. Gau: Mt. Bl.

Lt. NL./ vom

Wohnung: Berlin

Ortsgr.: Gau:

Name: Buhse

Geb.-Datum: 14.

Nr.: 77

Aufnahme beantragt am:

Wiederaufn. beantragt am:

Austritt:

Gelöscht:

Ausschluß:

Aufgehoben:

Gestrichen wegen:

Zurückgenommen:

Abgang zur Wehrmacht:
Zugang von

Gestorben:

Bemerkungen:

Mitglieds 21

Eingetreten am

Ausgetreten a

Ausgeschlosse

Gestorben am

Geburtszeit

Geburtsort

Ledig, verhei

Stand oder B

Bemerkunge

0414

Name: Buhse (Behm) Lisa
Beruf: Geborene: Verehlichte: M.
Geb.-Datum: 14.9.22. Geb.-Ort:
Nr.: 7713323 Aufn.: 1.9.40
Aufnahme beantragt am: 27.6.40.
Wiederaufn. beantragt am: genehm.:
Austritt:
Gelöscht:
Ausschluß:
Aufgehoben:
Gestrichen wegen:
Zurückgenommen:
Abgang zur Wehrmacht:
Zugang von
Gestorben:
Bemerkungen: N. Ausdg. Pommern 8.44/30

Wohnung: M.
Ortsgr.: Mewegen Gau: Pommern
Monatsmeldg. Gau: Mt. Bl.
Lt. RL./ vom
Wohnung:
Ortsgr.: Gau:
Monatsmeldg. Gau: Mt. Bl.
Lt. RL./ vom
Wohnung:
Ortsgr.: Gau:
Monatsmeldg. Gau: Mt. Bl.
Lt. RL./ vom
Wohnung:
Ortsgr.: Gau:
Monatsmeldg. Gau: Mt. Bl.
Lt. RL./ vom
Wohnung:
Ortsgr.: Gau:

8

Mitglieds 215115 Vor- und Zuname: Behm Lisa

Eingetreten am 1. April 1930 wiedereingetr. am
Ausgetreten am
Ausgeschlossen am
Gestorben am
Geburtszeit 19.5.96
Geburtsort Jüterbog
Ledig, verheiratet, verwitw.
Stand oder Beruf

Bemerkungen:

Wohnort P., 14
Wohnung
Ortsgruppe Pommern
Gau Pommern
Wohnort
Wohnung
Ortsgruppe
Gau

Mitglieds Nr. 1157390 Vor- und Zuname Behm Luise

Geboren 3.4.96 Ort H.

Beruf Kontoristin Ledig, ~~verheiratet~~, verw. 1. 5. 32

Eingetreten

Ausgetreten

Wiedereingetr.

Wohnung Hamburg Hamb. Hamburg

Ortsgr. Hamburg Gau

Wohnung

Ortsgr. Gau

Wohnung

Ortsgr. Gau

Wohnung

Ortsgr. Gau

Wohnung

Ortsgr. Gau

Name: Behm Magdalena
Geborene
Verehlichte

Geb.-Datum: 22.1.05 Geb.-Ort: B.

Mitgl.-Nr.: 8434630 Aufn.: 1 Aug. 1941

Aufnahme beantragt am: 23.3.41

Wiederaufn. beantragt am: genehm.:

Austritt:

Gelöscht:

Ausschluß:

Aufgehoben:

Gestrichen wegen:

Zurückgenommen:

Abgang zur Wehrmacht
Zugang von

Gestorben:

Bemerkungen:

Wohnung: Bissen Fleergasse

Ortsgr.: Bissen Gau: Moselland

Monatsmeldg. Gau: Mt. Bl.

Lt. RL./ vom

Wohnung:

Ortsgr.: Gau:

Monatsmeldg. Gau: Mt. Bl.

Lt. RL./ vom

Wohnung:

Ortsgr.: Gau:

Monatsmeldg. Gau: Mt. Bl.

Lt. RL./ vom

Wohnung:

Ortsgr.: Gau:

0916

Name: Böhm Walter
Beruf: Schlosser Geborene:
Verehlichte:
Geb.-Datum: 4.3.93 Geb.-Ort: Torgau
Nr.: 5279989 Aufn.: 1.5.37
Aufnahme beantragt am: 25.10.37
Wiederaufn. beantragt am: genehm.
Austritt:
Gelöscht:
Ausschluß:
Aufgehoben:
Gestrichen wegen:

Zurückgenommen:

Abgang zur Wehrmacht:
Zugang von
Gestorben:
Bemerkungen:

Wohnung: R. Torgau - 58
Ortsgr.: Rathenow Gau: Kurmark

Monatsmeldg. Gau: Mt. Pf.
Lt. Nr./ vom

Wohnung:
Ortsgr.: Gau:

Monatsmeldg. Gau: Mt Pf
Lt. Nr./ vom:

Wohnung:
Ortsgr.: Gau:

Monatsmeldg. Gau: Mt. Pf.
Lt. Nr./ vom

Wohnung:
Ortsgr.: Gau:

Monatsmeldg. Gau: Mt. Pf.
Lt. Nr./ vom

Wohnung:
Ortsgr.: Gau:

Name: Behm Margarethe
Eheir.
Beruf: Geborene:
Verehlichte: Magdeburg
Geb.-Datum: 24.1.80. Geb.-Ort:
Nr.: 5567039 Aufn.: 5. 37
7.7.37.
Aufnahme beantragt am:
Wiederaufn. beantragt am: genehm.:
Austritt:
Gelöscht:
Ausschluß:
Aufgehoben:
Gestrichen wegen:

Zurückgenommen:

Abgang zur Wehrmacht:
Zugang von
Gestorben:
Bemerkungen:

Wohnung: H. Schloßpl. 4
Ortsgr.: Hoym Gau: Magdb.-Anh.

Monatsmeldg. Gau: Mt. Pf
Lt. Nr./ vom

Wohnung:
Ortsgr.: Gau:

Monatsmeldg. Gau: Mt. Pf.
Lt. Nr./ vom

Wohnung:
Ortsgr.: Gau:

Monatsmeldg. Gau: Mt. Pf.
Lt. Nr./ vom

Wohnung:
Ortsgr.: Gau:

Name: Behm Margarete

Geborene:
Verehlichte: o

Geb.-Datum: 13.11.91. Geb.-Ort: Bollin

Mitgl.-Nr.: 8279357 Aufn.: Jan 1941

Aufnahme beantragt am: 14.10.40.

Wiederaufn. beantragt am: genehm.:

Austritt:

Gelöscht:

Ausschluß:

Aufgehoben:

Gestrichen wegen:

Zurückgenommen:

Abgang zur Wehrmacht:
Zugang von

Gestorben:

Bemerkungen:

Wohnung: St. Unterwieck-22 Pommern

Ortsgr.: Stettin Gau:

Monatsmeldg. Gau: Mt. Bl.

Lt. RL./ vom

Wohnung:

Ortsgr.: Gau:

Monatsmeldg. Gau: Mt. Bl.

Lt. RL./ vom

Wohnung:

Ortsgr.: Gau:

Monatsmeldg. Gau: Mt. Bl.

Lt. RL./ vom

Wohnung:

Ortsgr.: Gau:

Monatsmeldg. Gau: Mt. Bl.

Lt. RL./ vom

Wohnung:

Ortsgr.: Gau:

Name: Behm Margarethe

Geborene: Lehr.Witwe, Schwest. Helf.
Verehlichte:

Geb.-Datum: 18.10.92 Geb.-Ort: Hamburg

Mitgl.-Nr.: 8219866 Aufn.: 1. Jan. 1941

Aufnahme beantragt am: 1.10.40

Wiederaufn. beantragt am: genehm.:

Austritt:

Gelöscht:

Ausschluß:

Aufgehoben:

Gestrichen wegen:

Zurückgenommen:

Abgang zur Wehrmacht:
Zugang von

Gestorben:

Bemerkungen:

Wohnung: F.D. Roggenfelderstr22

Ortsgr.: Festung Dömitz Gau: Mecklenburg

Monatsmeldg. Gau: Mt. Bl.

Lt. RL./ vom

Wohnung:

Ortsgr.: Gau:

Monatsmeldg. Gau: Mt. Bl.

Lt. RL./ vom

Wohnung:

Ortsgr.: Gau:

Monatsmeldg. Gau: Mt. Bl.

Lt. RL./ vom

Wohnung:

Ortsgr.: Gau:

Monatsmeldg. Gau: Mt. Bl.

Lt. RL./ vom

Wohnung:

Ortsgr.: Gau:

Mitglieds Nr.

Geboren

Beruf

Eingetreten

Ausgetreten

Wiedereingetr

Wohnung

Ortsgr.

Mitglieds N

Geboren

Beruf

Eingetreten

Ausgetreten

Wiedereing

Wohnung

Ortsgr.

Wohnung

Ortsgr.

0418

Mitglieds Nr. 1411208 Vor- und Zuname Behm Margarete

Geboren 7. 3 10 Ort Berlin

Beruf Ehefr. Ledig, verheiratet, ~~verw.~~

Eingetreten 1. 12. 32.

Ausgetreten

Wiedereingetr.

Wohnung 2 Waldweg

Ortsgr. Löcknitz Gau Pommern

M.Kr.Bln.N. Sau.34 Ly. Berlin

Wohnung Bln.y.N.54. Brunnenstr 6

Ortsgr. Berlin Gau Berlin

Wohnung

Ortsgr. Gau

Wohnung

Ortsgr. Gau

Wohnung

Ortsgr. Gau

Wohnung

Ortsgr. Gau

Mitglieds Nr. 4082586 Zu- und Vorname Behm Margarete

Geboren 12. 8. 12 Ort Vollefeld

Beruf / Ledig, verheiratet, verw.

Eingetreten 1. 5. 37

Ausgetreten

Wiedereingetr.

Wohnung 7.

Ortsgr. Itzehoe Gau Schlw.Holst.

Wohnung

Ortsgr. Gau

Wohnung

Ortsgr. Gau

Wohnung

Ortsgr. Gau

Wohnung

Ortsgr. Gau

Name: Behm Margarete
Ken. cristin Beruf: Geborene: Verehlichte:
Geb.-Datum: 26.2.15 Geb.-Ort: Hamburg
Nr.: 5688244 Aufn.: 1. 5. 37
Aufnahme beantragt am: 14.7.37
Wiederaufn. beantragt am: genehm.:
Austritt:
Gelöscht:
Ausschluß:
Aufgehoben:
Gestrichen wegen:

Zurückgenommen:

Abgang zur Wehrmacht:
Zugang von
Gestorben:
Bemerkungen:

Wohnung: C. Ostblock 7
Ortsgr.: Cuxhaven Gau: Ostland
Monatsmeldg. Gau: Mk. Pf.
Lt. RL./ vom
Wohnung:
Ortsgr.: Gau:
Monatsmeldg. Gau: Mk. Pf.
Lt. RL./ vom
Wohnung:
Ortsgr.: Gau:
Monatsmeldg. Gau: Mk. Pf.
Lt. RL./ vom
Wohnung:
Ortsgr.: Gau:
Monatsmeldg. Gau: Mk. Pf.
Lt. RL./ vom
Wohnung:
Ortsgr.: Gau:

Name: Behm Maria
Hofr. Beruf: Geborene: Verehlichte:
Geb.-Datum: 5.1.01 Geb.-Ort: Hinrichshagen
Nr.: 7570999 Aufn.: 1.4.40
Aufnahme beantragt am: 15.12.39
Wiederaufn. beantragt am: genehm.:
Austritt:
Gelöscht:
Ausschluß:
Aufgehoben:
Gestrichen wegen:

Zurückgenommen:

Abgang zur Wehrmacht:
Zugang von
Gestorben:
Bemerkungen:

Wohnung: Neustr., Im Helmannstr.16
Ortsgr.: Neustrelitz Gau: Mecklenburg
Monatsmeldg. Gau: Mk. Pf.
Lt. RL./ vom
Wohnung:
Ortsgr.: Gau:
Monatsmeldg. Gau: Mk. Pf.
Lt. RL./ vom
Wohnung:
Ortsgr.: Gau:
Monatsmeldg. Gau: Mk. Pf.
Lt. RL./ vom
Wohnung:
Ortsgr.: Gau:

0420

Name: Behm Maria

Kont.

Geb.-Datum: 15.1.17 Geb.-Ort: Aachen

Mitgl.-Nr.: 8791543 **Aufn.:** [redacted] 1. April 1941

Aufnahme beantragt am: 19.2.41

Wiederaufn. beantragt am: ..... genehm.:

Austritt: .....

Gelöscht: .....

Ausschluß: .....

Aufgehoben: .....

Gestrichen wegen: .....

.....

.....

Zurückgenommen: .....

.....

.....

Abgang zur Wehrmacht:
Zugang von

Gestorben: .....

Bemerkungen: .....

Wohnung: A. Hochstr. 24

Ortsgr.: Aachen Gau: Köln-Aach

Monatsmeldg. Gau: Köln-Aachen Mt. M. Bl.

Lt. RL./ vom

Wohnung:

Ortsgr.: Gau:

Monatsmeldg. Gau Mt. Bl.

Lt. RL./ vom

Wohnung:

Ortsgr.: Gau:

Monatsmeldg. Gau: Mt. Bl.

Lt. RL./ vom

Wohnung:

Ortsgr.: Gau:

Monatsmeldg. Gau Mt. Bl.

Lt. RL./ vom

Wohnung:

Ortsgr.: Gau:

Name: Ber

Geb.-Dat.: 4.

Nr.: 985

Aufnahme beantragt

Wiederaufn. beantragt

Austritt:

Gelöscht:

Ausschluß:

Aufgehoben:

Gestrichen wege

Zurückgenomme

Abgang zur Wel

Zugang von

Gestorben:

Bemerkungen:

Name: Behm Marianne

Geb.-Dat.: 4.7.27 Geb.-Ort: Wilsberg

Nr.: 9853823 Aufn.: 20. April 1944

Aufnahme beantragt am: 19.1.44

Wiederaufn. beantragt am: ..... genehm.: .....

Austritt: .....

Gelöscht: .....

Ausschluß: .....

Aufgehoben: .....

Gestrichen wegen: .....

.....

.....

Zurückgenommen: .....

.....

.....

Abgang zur Wehrmacht: .....

Zugang von .....

Gestorben: .....

Bemerkungen: .....

Wohnung: D./Festung Roggenstädt

Ortsgr.: Dömitz Gau: Mecklenburg

Monatsmeldg Gau ..... Mt. ..... Bl. .....

Lt RL / ..... vom .....

Wohnung: .....

Ortsgr.: ..... Gau: .....

Monatsmeldg. Gau: ..... Mt. ..... Bl. .....

Lt. RL / ..... vom .....

Wohnung: .....

Ortsgr.: ..... Gau: .....

Monatsmeldg Gau: ..... Mt. ..... Bl. .....

Lt. RL / ..... vom .....

Wohnung: .....

Ortsgr.: ..... Gau: .....

Monatsmeldg Gau: ..... Mt. ..... Bl. .....

Lt RL / ..... vom .....

Wohnung: .....

Ortsgr.: ..... Gau: .....

Name: Behm Marie-Luise

Angest.

Geb.-Dat.: 22.12.23. Geb.-Ort: Fr.

Nr.: 9155738 Aufn.: 1. Sept. 1942

Aufnahme beantragt am: 25.6.42.

Wiederaufn. beantragt am: genehm.:

Austritt:

Gelöscht:

Ausschluß:

Aufgehoben:

Gestrichen wegen:

Zurückgenommen:

Abgang zur Wehrmacht:

Zugang von

Gestorben:

Bemerkungen:

Wohnung: Fr. Adolf Hitlerstr. 39

Ortsgr.: Fransburg Gau: Pommern

Monatsmeldg. Gau Mt. Bl.

Lt. RL. / vom

Wohnung:

Ortsgr.: Gau:

Monatsmeldg. Gau: Mt. Bl.

Lt. RL. / vom

Wohnung:

Ortsgr.: Gau:

Monatsmeldg. Gau: Mt. Bl.

Lt. RL. / vom

Wohnung:

Ortsgr.: Gau:

Monatsmeldg. Gau: Mt. Bl.

Lt. RL. / vom

Wohnung:

Ortsgr.: Gau:

Mitglieds Nr. 2618379 Vor- und Zuname ~~geb. Ohrloff~~ Behm Hertha

Geboren 19.7.88. Ort Stettin

Beruf ~~Kaufm. Angest.~~ Ledig, verheiratet, verw.

Eingetreten 1533

Ausgetreten

Wiedereingetr.

Wohnung L.N. 65. ~~Ehrenfriedstr. 42~~ Kaiserallee 42 II Berlin

Ortsgr. LEIN Gau

Wohnung

Ortsgr. Gau

Wohnung

Ortsgr. Gau

Wohnung

Ortsgr. Gau

Wohnung

Ortsgr. Gau

Mitglieds Nr.

Geboren 5

Beruf Wirt

Eingetreten

Ausgetreten

Wiedereinget

II. Reg

Wohnung

Ortsgr.

Wohnung

Ortsgr.

Mitglieds Nr

Geboren

Beruf

Eingetreten

Ausgetreten

Wiedereinge

Wohnung

Ortsgr.

Wohnung

Ortsgr.

0429

Mitglieds Nr. 2500338 Vor- und Zuname Böhm Martha

Geboren 5.8.71 Ort Cünow

Beruf Wirtsch.-Fräulein Ledig, verheiratet, verw.

Eingetreten 1.5.33

Ausgetreten

Wiedereingetr.

II.Reg Lt Berm 31.1.36

Wohnung E. Rollberg

Ortsgr. Eickstedt Gau Brandenburg

Mk.Brdbg.XI.41/23

Wohnung St. Zimmerstr. 12

Ortsgr. Stettin Gau Pommern

Wohnung

Ortsgr. Gau

Wohnung

Ortsgr. Gau

Wohnung

Ortsgr. Gau

Wohnung

Ortsgr. Gau

Mitglieds Nr. 4009523 Zu- und Vorname Böhm Martin Fr

Geboren 10.11.92 Ort Parchim

Beruf Orkl Ledig, verheiratet, verw.

Eingetreten 1. 5. 37

Ausgetreten

Wiedereingetr.

Wohnung Böhm Blücherstr 11

Ortsgr. Schwerin Gau Mecklb. L.

Wohnung

Ortsgr. Gau

Wohnung

Ortsgr. Gau

Wohnung

Ortsgr. Gau

Wohnung

Ortsgr. Gau

Mitglieds Nr. 2584062 Vor- und Zuname Helene Hentschin

Geboren 14.4.07. Ort B.

Beruf Hausfrau. Ledig, verheiratet, verw.

Eingetreten 1.5.33

Ausgetreten

Wiedereingetr.

Wohnung Berlin N 34, Elbinger Str. 6 II r.

Ortsgr. Gau Berlin

Wohnung

Ortsgr. Gau

Wohnung

Ortsgr. Gau

Wohnung

Ortsgr. Gau

Name: Hentschin Mathilde

Beruf: Hausgehilfin Geborene: Verehlichte

Geb.-Datum: 24.11.09. Geb.-Ort: St.

Nr.: 5904704 Aufn.: 1.5.37

Aufnahme beantragt am: 22.11.37.

Wiederaufn. beantragt am: genehm.:

Austritt:

Gelöscht:

Ausschluß:

Aufgehoben:

Gestrichen wegen:

Zurückgenommen:

Abgang zur Wehrmacht:
Zugang von

Gestorben:

Bemerkungen:

Wohnung: St. Tonney Hohenzollernstr. 49

Ortsgr.: Stettin Gau: Pommern

Monatsmeldg. Gau: Mt. Bl.

Lt. Nr./ vom

Wohnung:

Ortsgr.: Gau:

Monatsmeldg. Gau: Mt. Bl.

Lt. Nr./ vom

Wohnung:

Ortsgr.: Gau:

Monatsmeldg. Gau: Mt. Bl.

Lt. Nr./ vom

Wohnung:

Ortsgr.: Gau:

Monatsmeldg. Gau: Mt. Bl.

Lt. Nr./ vom

Wohnung:

Ortsgr.: Gau:

Mitglieds Nr.

Geboren

Beruf

Eingetreten

Ausgetreten

Wiedereingetr

Wohnung

Ortsgr.

Mitglieds Nr.

Geboren

Beruf

Eingetreten

Ausgetreten

Wiedereingetr

1.5.33.

Wohnung

Ortsgr.

Wohnung

Ortsgr.

0926

Mitglieds Nr. 2877806 Vor- und Zuname Behm Hoerstin

Geboren 14. F. 10 Ort B.

Beruf ø Ledig, verheiratet, verw.

Eingetreten 1.5.33

Ausgetreten

Wiedereingetr.

Wohnung B. Schmöckwitz Seidlerpromenade

Ortsgr. B. Gau Berlin süd

Fpl. 4.36/3

Wohnung L. Goethestr. 10

Ortsgr. Lichtenberg Gau Pommern

Wohnung Berlin, SW 29. Loesenerstr. 4.36/23

Ortsgr. Gau Berlin

(A Bln 537/21 m Z)

Wohnung L. Markstr. 12

Ortsgr. Lauenburg Gau Pommern

Pm 338/12 Z

Wohnung Bln. SW 68 Heidelbergerstr. 7

Ortsgr. Berlin Gau Berlin

(A Bln 2 [illegible] m Z)

Wohnung [illegible]

Ortsgr. [illegible] Gau [illegible]

2.902.410

Mitglieds Nr. 368692 Vor- und Zuname Fehm Wilhelm

Geboren 8.8.07 Ort Tilsit

Beruf Landwirt Ledig, verheiratet, verw.

Eingetreten 1. Okt. 1930

Ausgetreten

Wiedereingetr. 1.5.33

1.5.33. A Wohnung Rüdnow

Ortsgr. Wilmersdorf Gau Brandenbg.

bott.

Wohnung

Ortsgr. Gau

Wohnung

Ortsgr. Gau

Wohnung

Ortsgr. Gau

Wohnung

Ortsgr. Gau

Mitglieds Nr. 817351 Vor- und Zuname Behm Herz

Geboren 25.10.83 Ort Brinkenhof

Beruf Kaufmann Ledig, verheiratet, verw.

Eingetreten 1. 12. 31

Ausgetreten

Wiedereingetr.

Wohnung H. Gartenstr. 16

Ortsgr. Höxter Gau Westfalen-Süd Nord

Wohnung

Ortsgr. Gau

Wohnung

Ortsgr. Gau

Wohnung

Ortsgr. Gau

Wohnung

Ortsgr. Gau

Mitglieds Nr. 3066439 Vor- und Zuname Behm Herz

Geboren 9. 3. 88 Ort Bibnitz

Beruf Kaufm. Ledig, verheiratet, verw.

- 1.5.32

Eingetreten

Ausgetreten

Wiedereingetr.

Wohnung 27, Lillm. Hausa

Ortsgr. HAMBURG Gau [illegible] Haus 271

Wohnung

Ortsgr. Gau

Wohnung

Ortsgr. Gau

Wohnung

Ortsgr. Gau

0428

Name: Behm Max

Schaffn. Geborene: Verehlichte:

Geb.-Datum: 1.5.91 Geb.-Ort: Brandenbg.

Mitgl.-Nr.: 8027477 Aufn.: 1. April 1940

Aufnahme beantragt am: 14.3.40

Wiederaufn. beantragt am: genehm.:

Austritt:

Gelöscht:

Ausschluß:

Aufgehoben:

Gestrichen wegen:

Zurückgenommen:

Abgang zur Wehrmacht:
Zugang von

Gestorben:

Bemerkungen:

Wohnung: Babelsberg Retzowstr. 4

Ortsgr.: Potsdam Babelsberg Gau: Mark Brandenbg.
Kr. Potsdam

Monatsmeldg. Gau: Mt. Bl.

Lt. RL./ vom

Wohnung:

Ortsgr.: Gau:

Monatsmeldg. Gau: Mt. Bl.

Lt. RL./ vom

Wohnung:

Ortsgr.: Gau:

Monatsmeldg. Gau: Mt. Bl.

Lt. RL./ vom

Wohnung:

Ortsgr.: Gau:

Monatsmeldg. Gau: Mt. Bl.

Lt. RL./ vom

Wohnung:

Ortsgr.: Gau:

Name: Kelm Max

Eisenbahner Beruf: Geborene: Verehlichte:

Geb.-Datum: 12.8.91 Geb.-Ort: Greifsw.

Nr.: 5435884 Aufn.: 1.5.37

Aufnahme beantragt am: 19.6.34

Wiederaufn. beantragt am: genehm.:

Austritt:

Gelöscht:

Ausschluß:

Aufgehoben:

Gestrichen wegen:

Zurückgenommen:

Abgang zur Wehrmacht:
Zugang von

Gestorben:

Bemerkungen:

Wohnung: I Rötherstr. 25

Ortsgr.: Stralsund Gau: Pommern

Monatsmeldg. Gau: Pommern Mt. 1.40 Bl. 74

Lt. RL./ vom

Wohnung: N. b. Kühndorf / Kümmritz

Ortsgr.: Neumühl Gau: Brandbg.

Monatsmeldg. Gau: Mt. Bl.

Lt. RL./ vom

Wohnung:

Ortsgr.: Gau:

Monatsmeldg. Gau: Mt. Bl.

Lt. RL./ vom

Wohnung:

Ortsgr.: Gau:

Monatsmeldg. Gau: Mt. Bl.

Lt. RL./ vom

Wohnung:

Ortsgr.: Gau:

Mitglieds Nr. 515977 Vor- und Zuname Böhm Max

Geboren 2. 10. 95 Ort Lovrik

Beruf Stellmachermstr. Ledig, verheiratet, ~~verw.~~

Eingetreten 1. April 31

Ausgetreten

Wiedereingetr.

Wohnung B.

Ortsgr. Bock Gau Pommern

Wohnung

Ortsgr. Gau

Wohnung

Ortsgr. Gau

Wohnung

Ortsgr. Gau

Wohnung

Ortsgr. Gau

Mitglieds Nr. 107053 Vor- und Zuname Böhm Max

Geboren 20. 5. 97 Ort Ge

Beruf Stellmachermstr. Ledig, verheiratet, ~~verw.~~ 5. 32

Eingetreten

Ausgetreten

Wiedereingetr.

Wohnung P.

Ortsgr. Pasewalk Gau Pommern

Wohnung Gerkow

Ortsgr. ~~Bock~~ Gau Pommern

Rev. Lü. Pommern 31.12.35

Wohnung Gerkow

Ortsgr. Löckenitz Gau Pommern

2.40/36

Wohnung

Ortsgr. Gau

Wohnung

Ortsgr. Gau

Name: Böhm

Geb.-Datum: 57

Nr.:

Aufnahme beantragt

Wiederaufn. beantragt

Austritt:

Gelöscht:

Ausschluß:

Aufgehoben:

Gestrichen wegen

Zurückgenommen

Abgang zur

Zugang von

Gestorben:

Bemerkungen:

Name: Böhm

Geb.-Datum: 3

Nr.:

Aufnahme beantragt

Wiederaufn. beantragt

Austritt:

Gelöscht:

Ausschluß:

Aufgehoben:

Gestrichen wege

Zurückgenomme

Abgang zur

Zugang von

Gestorben:

Bemerkungen:

0430

Name: Behm Max

Beruf: Geborene: Schneider
Verehlichte: Boock

Geb.-Datum: 14.6.98 Geb.-Ort:

Nr.: 5746611 Aufn.: 1. 5. 37
11.10.37

Aufnahme beantragt am:

Wiederaufn. beantragt am: genehm.

Austritt:

Gelöscht:

Ausschluß:

Aufgehoben:

Gestrichen wegen:

Zurückgenommen:

Abgang zur Wehrmacht:
Zugang von

Gestorben:

Bemerkungen:

St. Werft 9
Wohnung: Stettin Pommern
Ortsgr.: Gau:

Monatsmeldg. Gau: Mt. Bl.
Lt. NL./ vom

Wohnung:
Ortsgr.: Gau:

Monatsmeldg. Gau: Mt. Bl.
Lt. NL./ vom

Wohnung:
Ortsgr.: Gau:

Monatsmeldg. Gau: Mt. Bl.
Lt. NL./ vom

Wohnung:
Ortsgr.: Gau:

Monatsmeldg. Gau: Mt. Bl.
Lt. NL./ vom

Wohnung:
Ortsgr.: Gau:

Name: Behm Max
Kfm.

Beruf: Geborene:
Verehlichte:

Geb.-Datum: 30.9.99 Geb.-Ort: Köln

Nr.: 5996560 Aufn.: 1. 5. 37

Aufnahme beantragt am: 2.7.37

Wiederaufn. beantragt am: genehm.

Austritt:

Gelöscht:

Ausschluß:

Aufgehoben:

Gestrichen wegen:

Zurückgenommen:

Abgang zur Wehrmacht:
Zugang von

Gestorben:

Bemerkungen:

Wohnung: H. Wandsb. Chaussee 62
Ortsgr.: Hamburg Gau: Hamburg

Monatsmeldg. Gau: Mt. Bl.
Lt. NL./ vom

Wohnung:
Ortsgr.: Gau:

Monatsmeldg. Gau: Mt. Bl.
Lt. NL./ vom

Wohnung:
Ortsgr.: Gau:

Monatsmeldg. Gau: Mt. Bl.
Lt. NL./ vom

Wohnung:
Ortsgr.: Gau:

Monatsmeldg. Gau: Mt. Bl.
Lt. NL./ vom

Wohnung:
Ortsgr.: Gau:

Mitglieds Nr
Geboren
Beruf
Eingetreten
Ausgetreten
Wiedereinge
Wohnung
Ortsgr.
Wohnung
Ortsgr.
Mitglieds N
Geboren
Beruf
Eingetreten
Ausgetrete
Wiedereing
Wohnung
Ortsgr.
Wohnung
Ortsgr.

Mitglieds Nr. 1781001 Vor- und Zuname Behm Mrg

Geboren 24.11.99 Ort Gützkow

Beruf Lbw. Ledig, verheiratet, verw.

Eingetreten 1.4.33

Ausgetreten

Wiedereingetr.

Wohnung J.

Ortsgr. Greifswald Gau Pommern

Wohnung

Ortsgr. Gau

Wohnung

Ortsgr. Gau

Wohnung

Ortsgr. Gau

Wohnung

Ortsgr. Gau

Wohnung

Ortsgr. Gau

Name: Beh

Geb.-Datum:

Nr.: 44

Aufnahme beantragt

Wiederaufn. beantragt

Austritt:

Gelöscht:

Ausschluß:

Aufgehoben:

Gestrichen wegen:

Zurückgenommen:

Abgang zur Wehr
Zugang von

Gestorben:

Bemerkungen:

62

2410610

Mitglieds Nr. Vor- und Zuname Behm Mrg Richard

Geboren 20.6.25 Ort Danzig

Beruf Lbw. Ledig, verheiratet, verw.

Eingetreten 1.5.33

Ausgetreten

Wiedereingetr.

Wohnung 17. Fürstenbr

Ortsgr. Chemnitz Gau Sachsen

Wohnung

Ortsgr. Gau

Wohnung

Ortsgr. Gau

66

Wohnung

Ortsgr. Gau

Wohnung

Ortsgr. Gau

Name:

Geb.-Datum:

Nr.: 4

Aufnahme beantrag

Wiederaufn. beantra

Austritt:

Gelöscht:

Ausschluß:

Aufgehoben:

Gestrichen wege

Zurückgenommen

Abgang zur
Zugang von

Gestorben:

Bemerkungen:

0432

Name: Behm Wwe

Lager-Verftm. Beruf: Geborene: Verehlichte:

Geb.-Datum: 5.1.11 Geb.-Ort: Stralsund

Nr.: 4433442 Aufn.: 1.5.37

Aufnahme beantragt am: 23.4.37

Wiederaufn. beantragt am: genehm.:

Austritt:

Gelöscht:

Ausschluß:

Aufgehoben:

Gestrichen wegen:

Zurückgenommen:

Abgang zur Wehrmacht:
Zugang von

Gestorben:

Bemerkungen:

Wohnung: P. Lager

Ortsgr.: Rhede Gau: Wes.-Ems

Monatsmeldg. Gau: Mk. Bl.

Lt. Nr./ vom Z

Wohnung: Rhede Lager

Ortsgr.: Gau:

Monatsmeldg. Gau: Mk. Bl.

Lt. Nr./ vom

Wohnung:

Ortsgr.: Gau:

Monatsmeldg. Gau: Mk. 3.44 Bl. 14

Lt. Nr./ vom

Wohnung: A. Str. d. SA. 396

Ortsgr.: Arbeitsdorf Gau:

Monatsmeldg. Gau: Mk. 5.44 Bl. 14

Lt. Nr./ vom

Wohnung: P. Arbeitsdorf

Ortsgr.: Posen Gau:

Name: Behm Werf

Verf. Beruf: Geborene: Verehlichte:

Geb.-Datum: 8.5.16. Geb.-Ort: Minden

Nr.: 4789872 Aufn.: 1. Dez. 1937

Aufnahme beantragt am: 5.9.37.

Wiederaufn. beantragt am: genehm.:

Austritt:

Gelöscht:

Ausschluß:

Aufgehoben:

Gestrichen wegen:

Zurückgenommen:

Abgang zur Wehrmacht:
Zugang von

Gestorben:

Bemerkungen:

Wohnung: Höxter Fürstenberg 6

Ortsgr.: Seefahrt Gau: Ausland

Monatsmeldg. Gau: Mk. Bl.

Lt. Nr./ vom

Wohnung:

Ortsgr.: Gau:

Monatsmeldg. Gau: Mk. Bl.

Lt. Nr./ vom

Wohnung:

Ortsgr.: Gau:

Monatsmeldg. Gau: Mk. Bl.

Lt. Nr./ vom

Wohnung:

Ortsgr.: Gau:

Name: Ehe

Geb.-Dat

Nr.:

Aufnahme

Wiederaufn

Austritt:

Gelöscht:

Ausschlu

Aufgehob

Gestriche

Zurückge

Abgang

Zugang

Gestorb

Bemerk

Mitglieds Nr

Geboren

Beruf

Eingetreten

Ausgetreten

Wiedereinge

Wohnung

Ortsgr.

Wohnung

Ortsgr.

Name: Behm Minna

Ehefr. Beruf: Geborene: Verehlichte: G.

Geb.-Datum 21.7.90 Geb.-Ort:

Nr.: 5744791 Aufn. 1. 5. 37

Aufnahme beantragt am: 1.5.37

Wiederaufn. beantragt am: genehm.:

Austritt:

Gelöscht:

Ausschluß:

Aufgehoben:

Gestrichen wegen:

Zurückgenommen:

Abgang zur Wehrmacht:
Zugang von

Gestorben:

Bemerkungen:

G.

Wohnung: Grambow

Ortsgr.: Gau: Pommern

Monatsmeldg. Gau: Mk. Pf.

Lt. Nl./ vom

Wohnung:

Ortsgr.: Gau:

Monatsmeldg. Gau: Mk. Pf.

Lt. Nl./ vom

Wohnung:

Ortsgr.: Gau:

Monatsmeldg. Gau: Mk. Pf.

Lt. Nl./ vom

Wohnung:

Ortsgr.: Gau:

Monatsmeldg. Gau: Mk. Pf.

Lt. Nl./ vom

Wohnung:

Ortsgr.: Gau:

Mitglieds Nr. 4239870 Zu- und Vorname Behm Minna

Geboren 15.11.92 Ort J.

Beruf Ehefr. Ledig, verheiratet, verw.

Eingetreten 1. 5. 37

Ausgetreten

Wiedereingetr.

Wohnung Alt-Grimnitz, Lindenstr.62

Ortsgr. Joachimsthal Gau Mark

Wohnung

Ortsgr. Gau

Wohnung

Ortsgr. Gau

Wohnung

Ortsgr. Gau

Wohnung

Ortsgr. Gau

Name: Behm

Geb.-Datum:

Nr.: 4

Aufnahme beantrag

Wiederaufn. beantr

Austritt:

Gelöscht:

Ausschluß:

Aufgehoben:

Gestrichen wegen

Zurückgenommen

Abgang zur
Zugang von Wehr

Gestorben:

Bemerkungen:

I.K.

Name: Behm

Geb.-Datum:

Mitgl.-Nr.:

Aufnahme beant

Wiederaufn. beant

Austritt:

Gelöscht:

Ausschluß:

Aufgehoben:

Gestrichen wegen

Zurückgenommen

Abgang zur
Zugang von Wehr

Gestorben:

Bemerkungen:

0434

Name: Behm Nanny

Beruf: Geborene: Verehlichte:

Geb.-Datum: 3.1.00 Geb.-Ort: Herbert Kelbe

Nr.: 4514669 Aufn.: 1. 5. 37

Aufnahme beantragt am: 1.5.37

Wiederaufn. beantragt am: genehm.:

Austritt:

Gelöscht:

Ausschluß:

Aufgehoben:

Gestrichen wegen:

Zurückgenommen:

Abgang zur Wehrmacht:
Zugang von

Gestorben:

Bemerkungen:

Wohnung: Mr. Leopoldsbergerstr. 3.

Ortsgr.: Mitte Gau: Magdeb. Anh

Monatsmeldg. Gau: Mt. Bl.

Lt. RL./ vom

Wohnung:

Ortsgr.: Gau:

Monatsmeldg. Gau: Mt. Bl.

Lt. RL./ vom

Wohnung:

Ortsgr.: Gau:

Monatsmeldg. Gau: Mt. Bl.

Lt. RL./ vom

Wohnung:

Ortsgr.: Gau:

F.K.

Name: Behm Nanny

Geborene: Verehlichte:

Geb.-Datum: 4. 5. 55 Geb.-Ort: Göttingen

Mitgl.-Nr.: 1504582 Aufn.: 1. 3. 33

Aufnahme beantragt am:

Wiederaufn. beantragt am: genehm.:

Austritt:

Gelöscht:

Ausschluß:

Aufgehoben:

Gestrichen wegen:

Zurückgenommen:

Abgang zur Wehrmacht:
Zugang von

Gestorben:

Bemerkungen:

Stadt: 9.40/10 Göttingen 74

Wohnung: B. Tauentzienstr. 7

Ortsgr.: Breslau Gau: Nieder

Monatsmeldg. Gau: N. Schl. Mt. 12.42 Bl. 2

Lt. RL./ vom

Wohnung: Hochkirch

Ortsgr.: Peterwitz Gau: N. Schles.

Monatsmeldg. Gau: N. Schl. Mt. 7.43 Bl. 94

Lt. RL./ vom

Wohnung: F.

Ortsgr.: Flensburg Gau: Schl.-Ho.

Monatsmeldg. Gau: Mt. Bl.

Lt. RL./ vom

Wohnung:

Ortsgr.: Gau:

Monatsmeldg. Gau: Mt. Bl.

Lt. RL./ vom

Wohnung:

Ortsgr.: Gau:

Mitglieds N

Geboren

Beruf

Eingetreten

Ausgetrete

Wiedereing

Wohnung

Ortsgr.

Wohnung

Ortsgr.

0436

Mitglieds Nr. 1504582 Vor- und Zuname Bohn Hans

Geboren 4.5.55 Ort Göttingen

Beruf Kfz Ledig, verheiratet, verw.

Eingetreten 1.3.33

Ausgetreten

Wiedereingetr.

Wohnung Frankfurt

Ortsgr. Frankfurt Gau Hess. Nass. Süd

Lt. Pz. Ers. A. 9. Aug. 34 m

Wohnung Flensburg

Ortsgr. Flensburg Gau Schles. Holst.

Schles. Holst. Januar 35 Bl. 2

Wohnung

Ortsgr. Gau

Schlesien 4.35 M. 67.

11.36/18 Wohnung Göttingen, Obere Karspüle

Ortsgr. Gau Südl. Hz.

Wohnung

Ortsgr. Gau

Wohnung G. Häusserstr. 26

Ortsgr. Göttingen Gau Südl. Hz.

Mitglieds Nr. 2008813 Vor- und Zuname Bohn Norbert

Geboren 16.9.12 Ort B

Beruf Kfm Ledig, verheiratet, verw.

Eingetreten 1.5.33

Ausgetreten

Wiedereingetr.

Wohnung B. Neukölln, Sonnenallee 6

Ortsgr. Berlin Gau Berlin

Wohnung

Ortsgr. Gau

Wohnung

Ortsgr. Gau

Wohnung

Ortsgr. Gau

Wohnung

Ortsgr. Gau

arn.

Date

The
prio
the

0438

Name . . . Behm . . . . . First . . . . . Ottilie

Date of birth. . 28.10.26 . . . . . Place of birth. . . . . .

The above was a member of [illegible] and was expelled from that organization prior to August 1, 1941. The reason for the expulsion is recorded in the Reichsbefehl der Reichsorganisationsleitung der NSDAP, issue No. 35/41 K.

Mitglieds Nr. 3365519 Vor- und Zuname Behm Otto

Geboren 20. 10. 81. Ort Stettin

Beruf Kontor. Ledig, verheiratet, verw.

Eingetreten 1533

Ausgetreten

Wiedereingetr.

Wohnung B. Treptitz Mauerstr 5

Ortsgr. Berlin Gau

Wohnung

Ortsgr. Gau

Wohnung

Ortsgr. Gau

Wohnung

Ortsgr. Gau

Wohnung

Ortsgr. Gau

Mitglieds Nr. 3017464 Vor- und Zuname Behm Ko

Geboren 6.5.82 Ort Stettin Neust.

Beruf Kaufm. Ledig, verheiratet, verw.

Eingetreten 1.5.33

Ausgetreten

Wiedereingetr.

Wohnung W. Karl Marx Str

Ortsgr. Berlin Gau

Wohnung

Ortsgr. Gau

Wohnung

Ortsgr. Gau

Wohnung

Ortsgr. Gau

Wohnung

Ortsgr. Gau

Mitglieds Nr. 19.8.

Geboren

Beruf

Eingetreten

Ausgetreten

Wiedereingetr.

Wohnung

Ortsgr. Mann

Wohnung

Ortsgr.

0948

2543261

Mitglieds Nr. ..... Vor- und Zuname Bohn Dr. Ott

Geboren 17.8.87 Ort Köln

Beruf Bibl. Dir. Ledig, verheiratet, verw.

1. Mai 1933

Eingetreten .....

Ausgetreten .....

Wiedereingetr. .....

Wohnung Ab. Heinr. Lanz Str. 28

Ortsgr. Mannheim Gau Baden

A. Ref. Bad 1.10.38 /20 m

Wohnung L.

Ortsgr. Lichtenthal Gau Baden

Wohnung .....

Ortsgr. Mannheim Gau Baden

Baden 1937/42

Wohnung Zinglerstr. 4 Hof Parterre 3

Ortsgr. Lichtenthal Gau Baden

Baden 1937/42 Z

Wohnung H. Ruoffstr. 14

Ortsgr. Heidelberg Gau Baden

Wohnung .....

Ortsgr. ..... Gau .....

Name:

Geb.-Dat.

Nr.: 89

Aufnahme beantragt

Wiederaufn. beantragt

Austritt:

Gelöscht:

Ausschluß:

Aufgehoben:

Gestrichen wegen

Zurückgenommen

Abgang zur

Zugang von

Gestorben:

Bemerkungen:

0442

Name: Behm Otto

Geb.-Dat. 8.6.86 Geb.-Ort. Tischlermstr. B.

Nr.: 8941395 Aufn.: 1. Juli 1941

Aufnahme beantragt am: 21.6.41.

Wiederaufn. beantragt am: genehm.

Austritt:

Gelöscht:

Ausschluß:

Aufgehoben:

Gestrichen wegen:

Zurückgenommen

Abgang zur Wehrmacht:

Zugang von

Gestorben:

Bemerkungen:

Wohnung: B. Dammstr. 25

Ortsgr.: Barth Gau: Pommern

Monatsmeldg Gau Mk Pf

Lt. Bl. / vom

Wohnung.

Ortsgr.: Gau:

Monatsmeldg. Gau Mk

Lt. Bl. / vom

Wohnung:

Ortsgr.: Gau:

Monatsmeldg. Gau Mk Pf

Lt. Bl. / vom

Wohnung.

Ortsgr.: Gau:

Monatsmeldg. Gau Mk Bl.

Lt. Bl. / vom

Wohnung:

Ortsgr.: Gau:

Mitglieds Nr.

Geboren 17.

Beruf Ing.

Eingetreten

Ausgetreten

Wiedereingetr.

Wohnung

Ortsgr. Ha

Wohnung

Ortsgr.

Mitglieds

Geboren

Beruf

Eingetrete

Ausgetret

Wiederei

Wohnung

Ortsgr.

Wohnung

Ortsgr.

Mitglieds Nr. 3026119 Vor- und Zuname Behm Otto

Geboren 27.1.87 Ort Bromberg
gstr. Lehrer
Beruf Ing. Ledig, verheiratet, verw.

Eingetreten

Ausgetreten

Wiedereingetr.

Wohnung H.-Eimsb. Hegenbergstrasse 68 HAMBURG

Ortsgr. Hamburg **Gau**

Wohnung

Ortsgr. **Gau**

Wohnung

Ortsgr. **Gau**

Wohnung

Ortsgr. **Gau**

Wohnung

Ortsgr. **Gau**

Wohnung

Ortsgr. **Gau**

Mitglieds Nr. 1291097 Vor- und Zuname Behm Otto

Geboren 16.11.87 Ort Köslin
Beruf Schmied Ledig, verheiratet, verw.

Eingetreten 1. 9. 32.

Ausgetreten

Wiedereingetr.

Wohnung Barnimslow

Ortsgr. Arbitow **Gau** Pommern

Wohnung

Ortsgr. **Gau**

Wohnung

Ortsgr. **Gau**

Wohnung

Ortsgr. **Gau**

Wohnung

Ortsgr. **Gau**

Mitglieds Nr.

Geboren

Beruf

Eingetreten

Ausgetreten

Wiedereinget

Wohnung

Ortsgr.

Wohnung

Name:

Rb.

Geb.-Datum:

Mitgl.-Nr.

Aufnahme be

Wiederaufn. b

Austritt:

Gelöscht:

Ausschluß:

Aufgehoben:

Gestrichen w

Zurückgenom

Abgang zur

Zugang von

Gestorben:

Bemerkungen

0444

Mitglieds Nr. 3781375 Vor- und Zuname Behm Otto

Geboren 2.1.93. Ort Hoivel

Beruf Hilfsmonteur Ledig, verheiratet, verw.

Eingetreten 1. 3. 37

Ausgetreten

Wiedereingetr.

Wohnung E.

Ortsgr. Elmenhorst **Gau** Pommern

Wohnung

Ortsgr. **Gau**

Wohnung

Ortsgr. **Gau**

Wohnung

Ortsgr. **Gau**

Wohnung

Ortsgr. **Gau**

Name: Behm Otto

Rb. Ladenstr.

Geb.-Datum: 9.2.93 Geb.-Ort: Gladigau

Mitgl.-Nr.: 7966747 Aufn.: 1. April 1940

Aufnahme beantragt am: 14.3.40

Wiederaufn. beantragt am: genehm.:

Austritt:

Gelöscht:

Ausschluß:

Aufgehoben:

Gestrichen wegen:

Zurückgenommen:

Abgang zur Wehrmacht:
Zugang von

Gestorben:

Bemerkungen:

Wohnung: St. Südwallstr. 30

Ortsgr.: Stendal Gau: Magdeburg-Anh.

Monatsmeldg. Gau: Mt. Bl.

Lt. RL./ vom

Wohnung:

Ortsgr.: Gau:

Monatsmeldg. Gau: Mt. Bl.

Lt. RL./ vom

Wohnung:

Ortsgr.: Gau:

Monatsmeldg. Gau: Mt. Bl.

Lt. RL./ vom

Wohnung:

Ortsgr.: Gau:

Mitglieds Nr. 2893486 Vor- und Zuname Behm Otto

Geboren 1.8.98 Ort Neukölln

Beruf Schlosser Ledig, verheiratet, verw.

Eingetreten 1.5.33

Ausgetreten

Wiedereingetr.

Wohnung Neukölln, Karl-Marx-Str. 186

Ortsgr. BERLIN Gau Berlin

Wohnung

Ortsgr. Gau

Wohnung

Ortsgr. Gau

Wohnung

Ortsgr. Gau

Wohnung

Ortsgr. Gau

Mitglieds Nr. 1071413 Vor- und Zuname Behm Otto

Geboren 6.2.99 Ort Gothen

Beruf Maschinenschlosser Ledig, verheiratet, ~~verw.~~

1. MAI 1932

Eingetreten

Ausgetreten

Wiedereingetr.

Wohnung Greifenhagen Stiftstr. 36

Ortsgr. Greifenhagen Gau

Wohnung

Ortsgr. Gau

Wohnung

Ortsgr. Gau

Wohnung

Ortsgr. Gau

Mitglieds Nr. S

Geboren 4.

Beruf Schl

Eingetreten

Ausgetreten

Wiedereingetr.

Wohnung B

Ortsgr. Ba

Wohnung

Ortsgr.

Name: Behm

Mechanike

Geb.-Datum:

Nr.: 576

Aufnahme beantragt am

Wiederaufn. beantragt am

Austritt:

Gelöscht:

Ausschluß:

Aufgehoben:

Gestrichen wegen:

Zurückgenommen:

Abgang zur Wehrm

Zugang von

Gestorben:

Bemerkungen:

0946

Mitglieds Nr. 3780957 Vor- und Zuname Behm Otto

Geboren 4. 5. 02 Ort Palmzin

Beruf Schloss. Ledig, verheiratet, verw.

Eingetreten 1. 3. 37

Ausgetreten

Wiedereingetr.

Wohnung B. Schorfh. 20

Ortsgr. Barth **Gau** Pommern

Wohnung

Ortsgr. **Gau**

Wohnung

Ortsgr. **Gau**

Wohnung

Ortsgr. **Gau**

Wohnung

Ortsgr. **Gau**

Name: Behm Otto

Mechaniker Beruf: Geborene: Verehlichte:

Geb.-Datum: 15.3.06 Geb.-Ort: Gerdau

Nr.: 5766369 Aufn.: 1. 5. 37

Aufnahme beantragt am:

Wiederaufn. beantragt am: genehm.:

Austritt:

Gelöscht:

Ausschluß:

Aufgehoben:

Gestrichen wegen:

Zurückgenommen:

Abgang zur Wehrmacht:
Zugang von

Gestorben:

Bemerkungen:

Wohnung: Uelzen, Stiftst. 6

Ortsgr.: Ost Gau: Osth.

Monatsmeldg. Gau: Osth 5/89 Mt. Bl. 38

Lt. Nl./ vom 2

Wohnung: Bf. Augustinerwall 16 c

Ortsgr.: Bremen Gau: Wes. Ems

Monatsmeldg. Gau: Mt. Bl.

Lt. Nl./ vom

Wohnung:

Ortsgr.: Gau:

Monatsmeldg. Gau: Mt. Bl.

Lt. Nl./ vom

Wohnung:

Ortsgr.: Gau:

Monatsmeldg. Gau: Mt. Bl.

Lt. Nl./ vom

Wohnung:

Ortsgr.: Gau:

Mitglieds Nr.: 273331 Vor- und Zuname: Behm Otto

Eingetreten am 1. Juli 1930
Ausgetreten am
Ausgeschlossen am
Gestorben am
Geburtszeit 17.4.09
Geburtsort Bartow
Ledig, verheiratet, verwitw.
Stand oder Beruf Landwirt

wiedereingetr. am

Wohnort B. Spantekow
Wohnung
Ortsgruppe Bartow
Gau Pommern

Wohnort Gauschendorf
Wohnung
Ortsgruppe Gaslin
Gau Pommern

Bemerkungen: [illegible]

Mitglieds Nr. 8816553 Vor- und Zuname B Behm Otto

Geboren 27.4.1910 Ort Lapenitz
Beruf Landwirt Ledig, ~~verheiratet, verw.~~
1.1.32
Eingetreten
Ausgetreten
Wiedereingetr.
[illegible]

Wohnung Z. Holstenstr.
Ortsgr. Kiel Gau Schles. Holst.

Wohnung
Ortsgr. Gau

Wohnung Z. Jungfernstr. 35
Ortsgr. Gau Pommern

Wohnung
Ortsgr. Gau

Wohnung
Ortsgr. Gau

Mitglieds Nr.
Geboren
Beruf
Eingetreten
Ausgetreten
Wiedereingetr.
Wohnung
Ortsgr.

Mitglieds Nr.
Geboren
Beruf
Eingetreten
Ausgetreten
Wiedereingetr.
Wohnung
Ortsgr.

Mitglieds Nr.
Geboren
Beruf
Eingetreten
Ausgetreten
Wiedereingetr.
Wohnung
Ortsgr.

0448

Mitglieds Nr. 1578390 Vor- und Zuname Behm Otto

Geboren 6.5.11. Ort H.

Beruf Kfm. Ang. Ledig, ~~verheiratet, verw.~~

Eingetreten 1.4. 33

Ausgetreten

Wiedereingetr.

Wohnung H., Winterhuder Str. 101/4 Hamburg

Ortsgr. Hamburg Gau

Hamb. 4. 36/2

Wohnung L. Hospitalstr. 2

Ortsgr. Lokstedt, Gau Schlesw. Holst.

Wohnung H. Winterhuder Straße 3 Hamburg

Ortsgr. Hamburg Gau

Wohnung

Ortsgr. Gau

Wohnung

Ortsgr. Gau

Wohnung

Ortsgr. Gau

Mitglieds Nr. 3078886 Vor- und Zuname Böhm Emil

Geboren 29. 6. 76. Ort B.

Beruf Gen. Vertr. Ledig, verheiratet, verw.

Eingetreten 1. MAI 1933

Ausgetreten

Wiedereingetr.

Wohnung B. Swinemünder Str. 87

Ortsgr. B Berlin Gau Berlin

Wohnung

Ortsgr. Gau

Wohnung

Ortsgr. Gau

Wohnung

Ortsgr. Gau

Wohnung

Ortsgr. Gau

Name: Behm Paul

Sekret. Beruf: Geborene: Verehlichte:

Geb.-Datum: 3.5.82 Geb.-Ort: Lyck

Nr.: 5849109 Aufn.: 1. 5. 37

Aufnahme beantragt am:

Wiederaufn. beantragt am: 14.1.38 genehm.

Austritt:

Gelöscht:

Ausschluß:

Aufgehoben:

Gestrichen wegen:

Zurückgenommen:

Abgang zur Wehrmacht:
Zugang von

Gestorben:

Bemerkungen:

Wohnung: Berlin NW.40, Dalwinstr. 34

Ortsgr.: Berlin Gau: Berlin

Monatsmeldg. Gau: Mk. Pf.

Lt. NL./ vom

Wohnung:

Ortsgr.: Gau:

Monatsmeldg. Gau: Mk. Pf.

Lt. NL./ vom

Wohnung:

Ortsgr.: Gau:

Monatsmeldg. Gau: Mk. Bl.

Lt. NL./ vom.

Wohnung:

Ortsgr.: Gau:

Monatsmeldg. Gau: Mk. Bl.

Lt. NL./ vom

Wohnung:

Ortsgr.: Gau:

11

Name: Behm Paul

Rb.Oberins.

Geb.-Dat. 27.6.83 Geb.-Ort: Stettin

Nr.: 8979541 Aufn.: 1. Jan. 1942
3.11.41

Aufnahme beantragt am:

Wiederaufn. beantragt am genehm.

Austritt:

Gelöscht:

Ausschluß:

Aufgehoben:

Gestrichen wegen:

Zurückgenommen:

Abgang zur Wehrmacht:
Zugang von

Gestorben:

Bemerkungen:

Wohnung: Berlin Charlottenburg Berlin

Ortsgr.: Berlin Gau:

Monatsmeldg. Gau Mk. Bl.

Lt. BL. / vom

Wohnung:

Ortsgr.: Gau:

Monatsmeldg. Gau: Mk. Bl.

Lt. BL. / vom

Wohnung:

Ortsgr.: Gau:

Monatsmeldg. Gau Mk. Bl.

Lt. BL. / vom

Wohnung:

Ortsgr.: Gau:

Monatsmeldg. Gau Mk. Bl.

Lt. BL. / vom

Wohnung:

Ortsgr.: Gau:

Name Behm

Pol.Meist

Geb.-Datum: 23

Nr.: 536

Aufnahme beantragt

Wiederaufn. beantragt

Austritt:

Gelöscht:

Ausschluß:

Aufgehoben:

Gestrichen wegen:

Zurückgenommen:

Abgang zur Wehr
Zugang von

Gestorben:

Bemerkungen:

Mitglieds Nr.

Geboren

Beruf

Eingetreten

Ausgetreten

Wiedereingetr

Wohnung

Ortsgr.

Wohnung

Ortsgr.

0450

Name: Bohm Paul

Pol.Meister Beruf: Geborene: Verehlichte:

Geb.-Datum: 23.2.90 Geb.-Ort: auf Rügen

Nr.: 5361093 Aufn.: 1. 5. 37

Aufnahme beantragt am: 28.12.37

Wiederaufn. beantragt am: genehm.:

Austritt:

Gelöscht:

Ausschluß:

Aufgehoben:

Gestrichen wegen:

Zurückgenommen:

Abgang zur Wehrmacht:
Zugang von

Gestorben:

Bemerkungen:

Wohnung: H.beim Gesundbrunnen 20

Ortsgr.: Hamburg Gau: Hamburg

Monatsmeldg. Gau: Mk. Pf.

Lt. RL./ vom

Wohnung:

Ortsgr.: Gau:

Monatsmeldg. Gau: Mk. Pf.

Lt. RL./ vom

Wohnung:

Ortsgr.: Gau:

Monatsmeldg. Gau: Mk. Pf.

Lt. RL./ vom

Wohnung:

Ortsgr.: Gau:

Monatsmeldg. Gau: Mk. Pf.

Lt. RL./ vom

Wohnung:

Ortsgr.: Gau:

Mitglieds Nr. 3092446 Vor- und Zuname Behm Paul

Geboren 4.8.93. Ort Ha.

Beruf Schlosser Ledig, verheiratet, verw.

Eingetreten 1.5.33

Ausgetreten

Wiedereingetr.

Wohnung Ha. Fuhlsbüttler Str. 21 I.
Hamburg

Ortsgr. **Gau** HAMBURG

Wohnung

Ortsgr. **Gau**

Wohnung

Ortsgr. **Gau**

Wohnung

Ortsgr. **Gau**

Wohnung

Ortsgr. **Gau**

Wohnung

Ortsgr. **Gau**

Name: Hasse Paul

Beruf: Gebogene: Verehlichte: Geb.-Datum: 24. 9. 94 Geb.-Ort: Volkmannsdorf

Nr.: 5767663 Aufn.: 1. 5. 37

Aufnahme beantragt am: 1.5.37

Wiederaufn. beantragt am: genehm.:

Austritt:

Gelöscht:

Ausschluß:

Aufgehoben:

Gestrichen wegen:

Zurückgenommen:

Abgang zur Wehrmacht:
Zugang von

Gestorben:

Bemerkungen:

Wohnung: Damm

Ortsgr.: Damm/Pomm. Gau: Kurmark

Monatsmeldg. Gau: Mk. Pf.

Lt. NL./ vom

Wohnung:

Ortsgr.: Gau:

Monatsmeldg. Gau: Mk. Pf.

Lt. NL./ vom

Wohnung:

Ortsgr.: Gau:

Monatsmeldg. Gau: Mk. Pf.

Lt. NL./ vom

Wohnung:

Ortsgr.: Gau:

Monatsmeldg. Gau: Mk. Pf.

Lt. NL./ vom

Wohnung:

Ortsgr.: Gau:

Mitglieds Nr. 1333625 Vor- und Zuname Behm Paul

Geboren 29.10.05 Ort Forkenbeck

Beruf Melker ~~Ledig~~, verheiratet, ~~verw.~~ 1 10. 32.

Eingetreten

Ausgetreten

Wiedereingetr.

Wohnung

Ortsgr. Gau

Wohnung Bodatroth

Ortsgr. Gaatz Gau Pommern

Wohnung

Ortsgr. Gau

Wohnung

Ortsgr. Gau

Wohnung

Ortsgr. Gau

Wohnung

Ortsgr. Gau

Mitglieds Nr.

Geboren 22.

Beruf Schl

Eingetreten

Ausgetreten

Wiedereingetr.

Wohnung

Ortsgr. Kurma

Wohnung Lil

Ortsgr. Lilon

Name: Beh

Ortsgr. Damm

Geb.-Datum: 29

Nr.: 69

Aufnahme beantragt a

Wiederaufn. beantragt a

Austritt:

Gelöscht:

Ausschluß:

Aufgehoben:

Gestrichen wegen:

Zurückgenommen:

Abgang zur Wehr
Zugang von

Gestorben:

Bemerkungen:

0452

Mitglieds Nr. 2345621 Vor- und Zuname Behm Emil

Geboren 22.4.03 Ort Yt.

Beruf Schloss. Ledig, verheiratet, verw. 1.6.38

Eingetreten

Ausgetreten

Wiedereingetr.

Wohnung Yt.

Ortsgr. Stieglitz Gau Ostmark

Kürmark 2 37/74 2

Wohnung Lk. Jessnitzstr. 13

Ortsgr. Löwinsee Gau Pommern

Pommern

Wohnung

Ortsgr. Gau

Wohnung

Ortsgr. Gau

Wohnung

Ortsgr. Gau

Wohnung

Ortsgr. Gau

Name: Behm Emil

Beruf: Geborene: Verehlichte:

Geb.-Datum: 29.4.07 Geb.-Ort: Linau

Nr.: 6988602 Aufn.: 1. Juni 1938

Aufnahme beantragt am: 22.6.38

Wiederaufn. beantragt am: genehm.:

Austritt:

Gelöscht:

Ausschluß:

Aufgehoben:

Gestrichen wegen:

Zurückgenommen:

Abgang zur Wehrmacht:
Zugang von

Gestorben:

Bemerkungen:

MG. Abt. 6

Wohnung: Coburg Hindenburgkaserne

Ortsgr.: Coburg Gau:

Monatsmeldg. Gau: Mt. Bl.

Lt. Nr./ Bef. Thür. 3.8.44/ vom 3.44/3.44

Wohnung: Yt.

Ortsgr.: Heldburghausen Gau: Thür.

Monatsmeldg. Gau: Mt. Bl.

Lt. Nr./ vom

Wohnung:

Ortsgr.: Gau:

Monatsmeldg. Gau: Mt. Bl.

Lt. Nr./ vom

Wohnung:

Ortsgr.: Gau:

Monatsmeldg. Gau: Mt. Bl.

Lt. Nr./ vom

Wohnung:

Ortsgr.: Gau:

Mitglieds Nr. 2766335 Vor- und Zuname Behm Paul

Geboren 3.1.15 Ort Batten

Beruf Kaufl. Ledig, verheiratet, verw.

Eingetreten 1.5.33

Ausgetreten

Wiedereingetr.

Wohnung P. Neustadt b. Pinne

Ortsgr. Brandenburg **Gau**

Wohnung

Ortsgr. **Gau**

Wohnung

Ortsgr. **Gau**

Wohnung

Ortsgr. **Gau**

Wohnung

Ortsgr. **Gau**

Name: Behm Paul Ernst

Beruf: Geborene: Verehlichte:

Geb.-Datum: 7.8.20 Geb.-Ort: Kiel

Nr.: 6966634 Aufn.: 1. Sept. 1938

Aufnahme beantragt am:

Wiederaufn. beantragt am: genehm.:

Austritt:

Gelöscht:

Ausschluß:

Aufgehoben:

Gestrichen wegen:

Zurückgenommen:

Abgang zur Wehrmacht:
Zugang von

Gestorben:

Bemerkungen:

Wohnung: Fr. Kölving 36

Ortsgr.: Kiel Gau: Schlesw.Hol.

Monatsmeldg. Gau: Mt. Bl.

Lt. NL./ vom

Wohnung:

Ortsgr.: Gau:

Monatsmeldg. Gau: Mt. Bl.

Lt. NL./ vom

Wohnung:

Ortsgr.: Gau:

Monatsmeldg. Gau: Mt. Bl.

Lt. NL./ vom

Wohnung:

Ortsgr.: Gau:

Mitglieds Nr.

Geboren

Beruf

Eingetreten

Ausgetreten

Wiedereingetr

Wohnung

Ortsgr.

Wohnung

Ortsgr.

Name: Beh

Eichgeh.

Geb.-Datum: 19

Nr.: 72

Aufnahme beantragt

Wiederaufn. beantrag

Austritt:

Gelöscht:

Ausschluß:

Aufgehoben:

Gestrichen wege

Zurückgenomme

Abgang zur W
Zugang von

Gestorben:

Bemerkungen:

0454

Mitglieds Nr. 3561258 Vor- und Zuname Behm Philipp

Geboren 4. 10. 83 Ort Lembergen

Beruf Kfm. Ledig, verheiratet, verw.

Eingetreten 1. 5. 33

Ausgetreten

Wiedereingetr.

Wohnung Bischofsheim

Ortsgr. Bischofsheim **Gau** Unterfranken

Wohnung

Ortsgr. **Gau**

Wohnung

Ortsgr. **Gau**

Wohnung

Ortsgr. **Gau**

Wohnung

Ortsgr. **Gau**

Name: Behm Richard

Kaufmann. Beruf: Geborene:

Geb.-Datum: 15.6.93 Geb.-Ort: Karow Verehlichte:

Nr.: 7258960 Aufn.: 1. Nov. 1939

Aufnahme beantragt am: 10.10.39

Wiederaufn. beantragt am: genehm.:

Austritt:

Gelöscht:

Ausschluß:

Aufgehoben:

Gestrichen wegen:

Zurückgenommen:

Abgang zur Wehrmacht:
Zugang von

Gestorben:

Bemerkungen:

Wohnung: St. Portag.-Str. 19

Ortsgr.: Stettin Gau: Pommern

Monatsmeldg. Gau: Mt. Bl.

Lt. NL./ vom

Wohnung:

Ortsgr.: Gau:

Monatsmeldg. Gau: Mt. Bl.

Lt. NL./ vom

Wohnung:

Ortsgr.: Gau:

Monatsmeldg. Gau: Mt. Bl.

Lt. NL./ vom

Wohnung:

Ortsgr.: Gau:

Mitglieds Nr 2023472 Vor- und Zuname Böhm Robert

Geboren 25.12.13 Ort Holzendorf

Beruf Bäcker Ledig, verheiratet, verw. verheiratet

Eingetreten 1.5.33

Ausgetreten

Wiedereingetr.

Wohnung 3. Tür. Rückgebäude

Ortsgr. Berlin Gau Berlin

Wohnung

Ortsgr. Gau

Wohnung

Ortsgr. Gau

Wohnung 44

Ortsgr. Gau

Wohnung

Ortsgr. Gau

Name: Böhm Robert

Wer. Förster Beruf: Geborene: Verehlichte:

Geb.-Datum: 19.7.00 Geb.-Ort: Cüstrin

Nr.: 4632940 Aufn. 1. 5. 37

1.5.37.

Aufnahme beantragt am: genehm.

Übertritt beantragt am: genehm.

Austritt:

Gelöscht:

Ausschluß:

Aufgehoben:

Gestrichen wegen:

Zurückgenommen:

Übergang zur Wehrmacht:

Übertritt von

Gestorben:

Bemerkungen:

Wohnung: 3/E. Fürst. Bismarckstr.

Ortsgr.: Charlottenburg Gau: Kurmark

Kr. Charlottenburg Westend

Monatsmeldg. Gau: Mk. 1.50 Pf. 57

Lt. Nr./ vom

Wohnung: Joh. Ingen

Ortsgr.: Schwarzenau Gau: Kurmark

Monatsmeldg. Gau: Mk. 44 Pf. 34

Lt. Nr./ vom

Wohnung: Hohe Reinickestr.

Ortsgr.: Berlin Gau:

Monatsmeldg. Gau: Mk. Pf.

Lt. Nr./ vom

Wohnung:

Ortsgr.: Gau:

Monatsmeldg. Gau: Mk. Pf.

Lt. Nr./ vom

Wohnung:

Ortsgr.: Gau:

Mitglieds Nr.:

Eingetreten a

Ausgetreten a

Ausgeschlosse

Gestorben an

Geburtszeit

Geburtsort

Ledig, verhei

Stand oder E

Bemerkungen

Mitglieds Nr.

Geboren 1

Beruf a

Eingetreten

Ausgetreten

Wiedereingetr.

Wohnung

Ortsgr.

lt. Rev. Li

Wohnung

Ortsgr.

0456

Mitglieds Nr.: 182464 Vor- und Zuname: Behm Robert

Eingetreten am 1. Jan. 1930 | wiedereingetr. am

Ausgetreten am

Ausgeschlossen am

Gestorben am

Geburtszeit 8. 8. 84

Geburtsort Horst

Ledig, verheiratet, verwitw.

Stand oder Beruf Bergschlosser.

Wohnort K.

Wohnung Gröbzowerstr. 16

Ortsgruppe Hargard

Gau [illegible]

Wohnort

Wohnung

Ortsgruppe

Gau

Bemerkungen:

Mitglieds Nr. 1226605 Vor- und Zuname Behm Robert

Geboren 14.2.02 Ort Kab.

Beruf arb. Ledig, ~~verheiratet, verw.~~

Eingetreten 1. 8. 32.

Ausgetreten

Wiedereingetr.

Wohnung K

Ortsgr. Kabelitz **Gau** Magd.-Anh

lt. Rev. Li: Mgd. Anh. 1.5./35

Wohnung Kabelitz

Ortsgr. Blankensee **Gau** Magd. Anhalt

Wohnung

Ortsgr. **Gau**

Wohnung

Ortsgr. **Gau**

Wohnung

Ortsgr. **Gau**

Wohnung

Ortsgr. **Gau**

Name: Behm Rudolf

Beruf: Landwirt Geborene: Verehlichte:

Geb.-Datum: 20.11.71 Geb.-Ort: Boock

Nr.: 4863805 Aufn.: 1. 5. 37

Aufnahme beantragt am: 1.5.37

Wiederaufn. beantragt am: genehm.

Austritt:

Gelöscht:

Ausschluß:

Aufgehoben:

Gestrichen wegen:

Zurückgenommen:

Abgang zur Wehrmacht:
Zugang von

Gestorben:

Bemerkungen:

Wohnung: Boock, Lindenstrasse 1o

Ortsgr.: Book Gau: Pom.

Monatsmeldg. Gau: Mk. Pf.

Lt. Nr./ vom

Wohnung:

Ortsgr.: Gau:

Monatsmeldg. Gau: Mk. Pf.

Lt. Nr./ vom

Wohnung:

Ortsgr.: Gau:

Monatsmeldg. Gau: Mk. Pf.

Lt. Nr./ vom

Wohnung:

Ortsgr.: Gau:

Monatsmeldg. Gau: Mk. Pf.

Lt. Nr./ vom

Wohnung:

Ortsgr.: Gau:

Name: Behm Rudi

Beruf: Installateur Geborene: Verehlichte:

Geb.-Datum: 18.12.21. Geb.-Ort: Springberg

Nr.: 7713784 Aufn.:

Aufnahme beantragt am: 12.4.40.

Wiederaufn. beantragt am: genehm.

Austritt:

Gelöscht:

Ausschluß:

Aufgehoben:

Gestrichen wegen:

Zurückgenommen:

Abgang zur Wehrmacht:
Zugang von

Gestorben:

Bemerkungen:

Wohnung: Schn., Adolf Hitlerstr.3.

Ortsgr.: Schneidemühl Gau: Pomm

Monatsmeldg. Gau: Mk. Pf.

Lt. Nr./ vom

Wohnung:

Ortsgr.: Gau:

Monatsmeldg. Gau: Mk. Pf.

Lt. Nr. vom

Wohnung:

Ortsgr.: Gau:

Monatsmeldg. Gau: Mk. Pf.

Lt. Nr. vom

Wohnung:

Ortsgr.: Gau:

Monatsmeldg. Gau: Mk. 1 Pf.

Lt. Nr. vom

Wohnung:

Ortsgr.: Gau:

Name:

Ldw.

Geb.-Datum:

Nr.: 56

Aufnahme beantragt

Wiederaufn. beantragt

Austritt:

Gelöscht:

Ausschluß:

Aufgehoben:

Gestrichen wegen:

Zurückgenommen

Abgang zur Wehrmacht
Zugang von

Gestorben:

Bemerkungen:

Mitglieds Nr

Geboren

Beruf

Eingetreten

Ausgetreten

Wiedereinge

Wohnung

Ortsgr.

0458

Name: Behm Rudolf

Beruf: Ldw. Geborene: Verehlichte:

Geb.-Datum: 29.7.88 Geb.-Ort: Blankensee

Nr.: 5636639 Aufn.: 1. 5. 37

Aufnahme beantragt am: 13.6.37

Wiederaufn. beantragt am: genehm.:

Austritt:

Gelöscht:

Ausschluß:

Aufgehoben:

Gestrichen wegen:

Zurückgenommen:

Abgang zur Wehrmacht:
Zugang von

Gestorben:

Bemerkungen:

Wohnung: Kattenhof

Ortsgr.: Hackenwalde Gau: Pommern

Monatsmeldg. Gau: Mk. Pf.
Lt. Kt./ vom

Wohnung:

Ortsgr.: Gau:

Monatsmeldg. Gau: Mk. Pf.
Lt. Kt./ vom

Wohnung:

Ortsgr.: Gau:

Monatsmeldg. Gau: Mk. Pf.
Lt. Kt./ vom

Wohnung:

Ortsgr.: Gau:

Monatsmeldg. Gau: Mk. Pf.
Lt. Kt./ vom

Wohnung:

Ortsgr.: Gau:

Mitglieds Nr. 1981375 Vor- und Zuname Behm Rudolf

Geboren 27.2.89 Ort Möglitz

Beruf ø Ledig, verheiratet, verw.

Eingetreten 1.5.33

Ausgetreten

Wiedereingetr.

Wohnung 9 Nicolaistr. 380

Ortsgr. Gardelegen Gau Magd.-Anh.

Wohnung

Ortsgr. Gau

Wohnung

Ortsgr. Gau

Wohnung

Ortsgr. Gau

Wohnung

Ortsgr. Gau

Mitglieds Nr. 1712065 Vor- und Zuname Böhm Rudolf

Geboren 22.6.93 Ort ef.

Beruf Landw. Ledig, verheiratet, verw.

Eingetreten 1.5.33

Ausgetreten

Wiedereingetr.

Wohnung Zettwitz

Ortsgr. ~~Langenhöhn~~ Gau Ostmark

Küstrin 1/36/11

Wohnung Altkirch 11 B.f Kurm 19,10/38

Ortsgr. Langenhöhn Gau Ostmark

Wohnung

Ortsgr. Gau

Wohnung

Ortsgr. Gau

Wohnung

Ortsgr. Gau

Name: Böhm Rudolf

Landw. Beruf: Geborene: Verehlichte: K.

Geb.-Datum: 12.6.93. Geb.-Ort:

Nr.: 7589140 Aufn.: 1.4.40

Aufnahme beantragt am 1.2.40.

Wiederaufn. beantragt am genehm.

Austritt:

Gelöscht:

Ausschluß:

Aufgehoben:

Gestrichen wegen:

Zurückgenommen:

Abgang zur Wehrmacht:
Zugang von

Gestorben:

Bemerkungen:

Wohnung: Karow

Ortsgr.: Mandelkow Gau: Pommern

Monatsmeldg. Gau: Mt. Bl.

Lt. Nl./ vom

Wohnung:

Ortsgr.: Gau:

Monatsmeldg. Gau: Mt. Bl.

Lt. Nl./ vom

Wohnung:

Ortsgr.: Gau:

Monatsmeldg. Gau: Mt. Bl.

Lt. Nl./ vom

Wohnung:

Ortsgr.: Gau:

Name: B...
Postan...

Geb.-Datum: 1...

Nr.: 43

Aufnahme beantragt

Wiederaufn. beantrag

Austritt:

Gelöscht:

Ausschluß:

Aufgehoben:

Gestrichen wege

Zurückgenomme

Abgang zur
Zugang von W

Gestorben:

Bemerkungen:

Name:
...tadt

Geb.-Datum: 2...

Nr.: 76

Aufnahme beantragt

Wiederaufn. beantrag

Austritt:

Gelöscht:

Ausschluß:

Aufgehoben:

Gestrichen wegen

Zurückgenommen

Abgang zur
Zugang von We

Gestorben:

Bemerkungen:

0460

Name: Behm Rudolf

Beruf: Postassistent Geborene: Verehlichte:

Geb.-Datum: 21.5.97 Geb.-Ort: Gräfenthal

Nr.: 4337965 Aufn.: 1. 5. 37

Aufnahme beantragt am: 1.5.37

Wiederaufn. beantragt am: genehm.:

Austritt:

Gelöscht:

Ausschluß:

Aufgehoben:

Gestrichen wegen:

Zurückgenommen:

Abgang zur Wehrmacht:
Zugang von

Gestorben:

Bemerkungen:

Wohnung: Ge Bahnhofstr. 5

Ortsgr.: Crossen Gau: Hall.-M.

Monatsmeldg. Gau: Mt. Bl.

Lt. Nr./ vom

Wohnung:

Ortsgr.: Gau:

Monatsmeldg. Gau: Mt. Bl.

Lt. Nr./ vom

Wohnung:

Ortsgr.: Gau:

Monatsmeldg. Gau: Mt. Bl.

Lt. Nr./ vom

Wohnung:

Ortsgr.: Gau:

Monatsmeldg. Gau: Mt. Bl.

Lt. Nr./ vom

Wohnung:

Ortsgr.: Gau:

Name: Behm Rudolf

Beruf: Stadt insp. Geborene:

Geb.-Datum: 2.3.98 Geb.-Ort: B. Verehlichte:

Nr.: 7621057 Aufn.: 1.[illegible]40

Aufnahme beantragt am:

Wiederaufn. beantragt am: genehm.:

Austritt:

Gelöscht:

Ausschluß:

Aufgehoben:

Gestrichen wegen:

Zurückgenommen:

Abgang zur Wehrmacht:
Zugang von

Gestorben:

Bemerkungen:

Wohnung: Berlin Weg 32 Spandau Kornburger

Ortsgr. Berlin Gau: Berlin

Monatsmeldg. Gau: Mt. Bl.

Lt. Nr./ vom

Wohnung:

Ortsgr.: Gau:

Monatsmeldg. Gau: Mt. Bl.

Lt. Nr./ vom

Wohnung:

Ortsgr.: Gau:

Monatsmeldg. Gau: Mt. Bl.

Lt. Nr./ vom

Wohnung:

Ortsgr.: Gau:

Monatsmeldg. Gau: Mt. Bl.

Lt. Nr./ vom

Wohnung:

Ortsgr.: Gau:

5.

Mitglieds Nr.: 8

Eingetreten am 1

Ausgetreten am

Ausgeschloßen am

Gestorben am

Geburtszeit

Geburtsort

Ledig, verheiratet,

Stand oder Beruf

Bemerkungen:

5716169

Mitglieds Nr.: 84171 Vor- und Zuname: Johann Rudolf

Eingetreten am 1.7.27	wiedereingetr. am 1.5.37	Wohnort P Lengfurt 4
Ausgetreten am		Wohnung
Ausgeschloßen am 1.7.30		Ortsgruppe Preußbau/Zicke
Gestorben am		Gau Gau Fr
Geburtszeit 29. X. 09		
Geburtsort Preußbau		Wohnort
Ledig, verheiratet, verwitw. Heiratet		Wohnung
Stand oder Beruf Landwirt		Ortsgruppe
		Gau

Bemerkungen: 1.7.30 o. Beitrag nicht mehr

Name:

Geb.-Dat. 22.

Nr.: 9598

Aufnahme beantragt am:

Wiederaufn. beantragt am:

Austritt:

Gelöscht:

Ausschluß:

Aufgehoben:

Gestrichen wegen:

Zurückgenommen:

Abgang zur Wehrm

Zugang von

Gestorben:

Bemerkungen:

0469

Name: Behm Rudolf

Geb.-Dat: 22.6.25 Geb.-Ort: Rüstri..gen

Nr.: 9508020 Aufn.: 20. April 1943

Aufnahme beantragt am: 16.1.43

Wiederaufn. beantragt am: ..... genehm.:

Austritt:

Gelöscht:

Ausschluß:

Aufgehoben:

Gestrichen wegen:

Zurückgenommen:

Abgang zur Wehrmacht:

Zugang von

Gestorben:

Bemerkungen:

Wohnung: Kr. Bah.hofstr. 5

Ortsgr.: Krossen/Elster Gau: Halle-Merseburg

Monatsmeldg. Gau Ha - Mers. Mt. 5.43 Bl. 37

Lt. Bl. / vom

Wohnung: P. Horst Wessel Str. 10

Ortsgr.: Pegau Gau: Sachsen

Monatsmeldg. Gau: Mt. Bl.

Lt. Bl. / vom

Wohnung:

Ortsgr.: Gau:

Monatsmeldg. Gau: Mt. Bl.

Lt. Bl. / vom

Wohnung:

Ortsgr.: Gau:

Monatsmeldg. Gau: Mt. Bl.

Lt. Bl. / vom

Wohnung:

Ortsgr.: Gau:

Name: B...

Geb.-Dat.: 3.2

Nr.: 9

Aufnahme beantrag

Wiederaufn. beant

Austritt: .....

Gelöscht: .....

Ausschluß: ...

Aufgehoben:

Gestrichen we

.....

.....

Zurückgenomm

.....

.....

Abgang zur W

Zugang von

Gestorben: ...

Bemerkungen

Name: B e h m Rudolf

Ldw.

Geb.-Dat.: 3.2.26 Geb.-Ort: Br.

Nr.: 9713258 Aufn.: 20. April 1944

Aufnahme beantragt am: 20.8.43

Wiederaufn. beantragt am: ..... genehm.: .....

Austritt: .....

Gelöscht: .....

Ausschluß: .....

Aufgehoben: .....

Gestrichen wegen: .....

.....

.....

Zurückgenommen: .....

.....

.....

Abgang zur Wehrmacht: .....

Zugang von .....

Gestorben: .....

Bemerkungen: .....

Wohnung: Br. Hs 126

Ortsgr: Brendlorenzen Gau: Mainfranken

Monatsmeldg. Gau ..... Mt. ..... Bl. .....

Lt. RL / ..... vom .....

Wohnung: .....

Ortsgr.: ..... Gau: .....

Monatsmeldg. Gau: ..... Mt. ..... Bl. .....

Lt. RL / ..... vom .....

Wohnung: .....

Ortsgr.: ..... Gau: .....

Monatsmeldg. Gau: ..... Mt. ..... Bl. .....

Lt. RL / ..... vom .....

Wohnung: .....

Ortsgr.: ..... Gau: .....

Monatsmeldg. Gau: ..... Mt. ..... Bl. .....

Lt. RL / ..... vom .....

Wohnung: .....

Ortsgr.: ..... Gau: .....

franken

Name: Behr
Post. Pr.

Geb.-Datum: 14

Nr.: 70

Aufnahme beantragt am:

Wiederaufn. beantragt am

Austritt:

Gelöscht:

Ausschluß:

Aufgehoben:

Gestrichen wegen:

Zurückgenommen:

Abgang zur Wehrma
Zugang von

Gestorben:

Bemerkungen:

0468

Name: Behne Reinhard

Post.Pr. Beruf: Geborene:
Verehlichte:

Geb.-Datum: 24.7.14 Geb.-Ort: Kiel

Nr.: 7014976 Aufn.: 1. Nov. 1938

Aufnahme beantragt am: 15.11.38

Wiederaufn. beantragt am: genehm.:

Austritt:

Gelöscht:

Ausschluß:

Aufgehoben:

Gestrichen wegen:

Zurückgenommen:

Abgang zur Wehrmacht:
Zugang von

Gestorben:

Bemerkungen:

Wohnung: Altona Allee 130

Ortsgr.: Hambg. Gau: Hambg.

Monatsmeldg. Gau: Mt. Bl.

Lt. NL./ vom

Wohnung: H-Schönberg, Vorbergstr.

Ortsgr.: Berlin Gau: Berlin

Monatsmeldg. Gau: Mt. Bl.

Lt. NL./ vom

Wohnung:

Ortsgr.: Gau:

Monatsmeldg. Gau: Mt. Bl.

Lt. NL./ vom

Wohnung:

Ortsgr.: Gau:

Monatsmeldg. Gau: Mt. Bl.

Lt. NL./ vom

Wohnung:

Ortsgr.: Gau:

Name: Behm

Geb.-Dat.: 12.5.

Nr.: 955

Aufnahme beantragt am: 4

Wiederaufn. beantragt am:

Austritt:

Gelöscht:

Ausschluß:

Aufgehoben:

Gestrichen wegen:

Zurückgenommen:

Abgang zur Wehrmac

Zugang von

Gestorben:

Bemerkungen:

Name: Behm Siegfried
Rb.Betr.Wart

Geb.-Dat.: 12.5.16 Geb.-Ort: Tarsel

Nr.: 9554637 Aufn.: 1. Jan. 1940

Aufnahme beantragt am: 4.12.39

Wiederaufn. beantragt am: ..... genehm.: .....

Austritt: .....

Gelöscht: .....

Ausschluß: .....

Aufgehoben: .....

Gestrichen wegen: .....

.....

.....

Zurückgenommen: .....

.....

.....

Abgang zur Wehrmacht: .....

Zugang von .....

Gestorben: .....

Bemerkungen: .....

Wohnung: B.

Ortsgr.: Brandetal Niederschlesien
Krs. Militsch

Monatsmeldg. Gau: ..... Mt. ..... Bl. .....

Lt. RL. / ..... vom .....

Wohnung: .....

Ortsgr.: ..... Gau: .....

Monatsmeldg. Gau: ..... Mt. ..... Bl. .....

Lt. RL. / ..... vom .....

Wohnung: .....

Ortsgr.: ..... Gau: .....

Monatsmeldg. Gau: ..... Mt. ..... Bl. .....

Lt. RL. / ..... vom .....

Wohnung: .....

Ortsgr.: ..... Gau: .....

Monatsmeldg. Gau: ..... Mt. ..... Bl. .....

Lt. RL. / ..... vom .....

Wohnung: .....

Ortsgr.: ..... Gau: .....

Name: Behm Theodor
Förster

Geb.-Datum: 10.4.93 Geb.-Ort: Dippach

Mitgl.-Nr.: 8728072 Aufn.: 1. DEZ. 1941

Aufnahme beantragt am: 23.3.41

Wiederaufn. beantragt am: genehm.:

Austritt:

Gelöscht:

Ausschluß:

Aufgehoben:

Gestrichen wegen:

Zurückgenommen:

Abgang zur Wehrmacht

Zugang von

Gestorben:

Bemerkungen:

Wohnung: B.

Ortsgr.: Bissen Gau: Moselland

Monatsmeldg. Gau: Mt. Bl.

Lt. RL./ vom

Wohnung:

Ortsgr.: Gau:

Monatsmeldg. Gau: Mt. Bl.

Lt. RL./ vom

Wohnung:

Ortsgr.: Gau:

Monatsmeldg. Gau: Mt. Bl.

Lt. RL./ vom

Wohnung:

Ortsgr.: Gau:

Monatsmeldg. Gau: Mt. Bl.

Lt. RL./ vom

Wohnung:

Ortsgr.: Gau:

Name: Behn Stefanie Dr.
Geborene: Ob.Lehr.
Verehlichte:

Geb.-Datum: 15.2.99 Geb.-Ort: S.

Mitgl.-Nr.: 8390376 Aufnahme: 1. Juli 1941

Aufnahme beantragt am: 15.4.41

Wiederaufn. beantragt am: genehm.:

Austritt:

Gelöscht:

Ausschluß:

Aufgehoben:

Gestrichen wegen:

Zurückgenommen:

Abgang zur Wehrmacht:

Zugang von

Gestorben:

Bemerkungen:

Wohnung: S. Spicherer Berg 23 Westmark

Ortsgr.: Saarbrücken Gau:

Monatsmeldg. Gau: Mt. Bl.

Lt. RL./ vom

Wohnung:

Ortsgr.: Gau:

Monatsmeldg. Gau: Mt. Bl.

Lt. RL./ vom

Wohnung:

Ortsgr.: Gau:

Monatsmeldg. Gau: Mt. Bl.

Lt. RL./ vom

Wohnung:

Ortsgr.: Gau:

Monatsmeldg. Gau: Mt. Bl.

Lt. RL./ vom

Wohnung:

Ortsgr.: Gau:

Name:

Geb.-Dat.:

Nr.:

Aufnahme beant

Wiederaufn. bea

Austritt:

Gelöscht:

Ausschluß:

Aufgehoben

Gestrichen

Zurückgeno

Abgang zur

Zugang von

Gestorben:

Bemerkung

Mitglieds N

Geboren

Beruf

Eingetreten

Ausgetreten

Wiedereing

Wohnung

Ortsgr.

Wohnung

Ortsgr.

0472

Name: Lehmann Ursula

Geb.-Dat.: 13. 11. 25 Geb.-Ort: Grimmen

Nr.: 9435412 Aufn.: 20. April 1943

Aufnahme beantragt am: 22. 1. 43

Wiederaufn. beantragt am: ..... genehm. .....

Austritt: .....

Gelöscht: .....

Ausschluß: .....

Aufgehoben: .....

Gestrichen wegen: .....

.....

.....

Zurückgenommen: .....

.....

.....

Abgang zur Wehrmacht: .....

Zugang von .....

Gestorben: .....

Bemerkungen: .....

Wohnung: G. Martin-Luther-Str. 33

Ortsgr.: Grimmen Gau: **Pommern**

Monatsmeldg. Gau ..... Mk. ..... Bl. .....

Lt. Bl. / ..... vom .....

Wohnung: .....

Ortsgr.: ..... Gau: .....

Monatsmeldg. Gau ..... Mk. ..... Bl. .....

Lt. Bl. / ..... vom .....

Wohnung: .....

Ortsgr.: ..... Gau: .....

Monatsmeldg. Gau ..... Mk. ..... Bl. .....

Lt. Bl. / ..... vom .....

Wohnung: .....

Ortsgr.: ..... Gau: .....

Monatsmeldg. Gau: ..... Mk. ..... Bl. .....

Lt. Bl. / ..... vom .....

Wohnung: .....

Ortsgr.: ..... Gau: .....

Mitglieds Nr. 3904289 Vor- und Zuname: Schönberg Ursula

Geboren 20. 5. 09 Ort B.

Beruf Konstrukteur Ledig, verheiratet, verw.

Eingetreten 1. 3. 37

Ausgetreten .....

Wiedereingetr. .....

Wohnung B.-Lankwitz Renatenweg 4

Ortsgr. Berlin **Gau** Berlin

.....

Wohnung .....

Ortsgr. ..... **Gau** .....

.....

Wohnung .....

Ortsgr. ..... **Gau** .....

.....

Wohnung .....

Ortsgr. ..... **Gau** .....

.....

Wohnung .....

Ortsgr. ..... **Gau** .....

.....

Wohnung .....

Ortsgr. ..... **Gau** .....

.....

Wohnung .....

Ortsgr. ..... **Gau** .....

.....

Name: Bohm Ursula

Beruf: Geborene: Verehlichte:

Geb.-Datum: 7.12.20 Geb.-Ort: Gr.

Nr.: 7157962 Aufn.: 1.9.39

Aufnahme beantragt am: 1.9.39

Wiederaufn. beantragt am: genehm.

Austritt:

Gelöscht:

Ausschluß:

Aufgehoben:

Gestrichen wegen:

Zurückgenommen:

Abgang zur Wehrmacht:
Zugang von

Gestorben:

Bemerkungen:

Wohnung: Gr. am Bahnhof

Ortsgr.: Grambow Gau: Pommern

Monatsmeldg. Gau: Mt. Bl.

Lt. RL./ vom

Wohnung:

Ortsgr.: Gau:

Monatsmeldg. Gau: Mt. Bl.

Lt. RL./ vom

Wohnung:

Ortsgr.: Gau:

Monatsmeldg. Gau: Mt. Bl.

Lt. RL./ vom

Wohnung:

Ortsgr.: Gau:

Monatsmeldg. Gau: Mt. Bl.

Lt. RL./ vom

Wohnung:

Ortsgr.: Gau:

Name: Behm Ursula

Stenot.

Geb.-Datum: 22.9.23 Geb.-Ort: Züllchow

Mitgl.-Nr.: 8607626 Aufn.: 1. Sept. 1941

Aufnahme beantragt am: 18.6.41

Wiederaufn. beantragt am: genehm.:

Austritt:

Gelöscht:

Ausschluß:

Aufgehoben:

Gestrichen wegen:

Zurückgenommen:

Abgang zur Wehrmacht:
Zugang von

Gestorben:

Bemerkungen:

Wohnung: G. Bahnhofstr. 33

Ortsgr.: Gollnow Gau: Pommern

Monatsmeldg. Gau: Mt. Bl.

Lt. RL./ vom

Wohnung:

Ortsgr.: Gau:

Monatsmeldg. Gau Mt. Bl.

Lt. RL./ vom

Wohnung:

Ortsgr.: Gau:

Monatsmeldg. Gau: Mt. Bl.

Lt. RL./ vom

Wohnung:

Ortsgr.: Gau:

Monatsmeldg. Gau Mt. Bl.

Lt. RL./ vom

Wohnung:

Ortsgr.: Gau:

Name:

Geb.-Dat.: 28

Nr.: 91

Aufnahme beantrag

Wiederauln. beantr

Austritt:

Gelöscht:

Ausschluß:

Aufgehoben:

Gestrichen we

Zurückgenomm

Abgang zur W

Zugang von

Gestorben:

Bemerkungen

Mitglieds N

Geboren

Beruf

Eingetreten

Ausgetreten

Wiedereing

Wohnung

Ortsgr.

Wohnung

Ortsgr.

0479

Name: Bohm Ursula
ø

Geb.-Dat.: 28.8.24 Geb.-Ort: B.

Nr.: 9111687 Aufn.: 1. Sept. 1942
16.4.42

Aufnahme beantragt am: .....

Wiederaufn. beantragt am: ..... genehm.: .....

Austritt: .....

Gelöscht: .....

Ausschluß: .....

Aufgehoben: .....

Gestrichen wegen: .....

.....

.....

Zurückgenommen: .....

.....

.....

Abgang zur Wehrmacht: .....

Zugang von .....

Gestorben: .....

Bemerkungen: .....

Wohnung: B. Gustloffstr. 19

Ortsgr.: Boitzenburg Gau: Mecklenburg

Monatsmeldg Gau ..... Mk. ..... Bl. .....

Lt RL / ..... vom .....

Wohnung: .....

Ortsgr.: ..... Gau: .....

Monatsmeldg. Gau: ..... Mk. ..... Bl. .....

Lt. RL / ..... vom .....

Wohnung: .....

Ortsgr.: ..... Gau: .....

Monatsmeldg Gau: ..... Mk. ..... Bl. .....

Lt RL / ..... vom .....

Wohnung: .....

Ortsgr.: ..... Gau: .....

Monatsmeldg Gau: ..... Mk. ..... Bl. .....

Lt RL / ..... vom .....

Wohnung: .....

Ortsgr.: ..... Gau: .....

Mitglieds Nr. 3470418 Vor- und Zuname Bohm Walter

Geboren 12.7.85 Ort B

Beruf Ing ledig, verheiratet, verw.

Eingetreten 1. 5. 33

Ausgetreten .....

Wiedereingetr. .....

Wohnung Bln. Wmsd – 25

Ortsgr. Berlin Gau Berlin

.....

Wohnung .....

Ortsgr. ..... Gau .....

.....

Wohnung .....

Ortsgr. ..... Gau .....

.....

Wohnung .....

Ortsgr. ..... Gau .....

.....

Wohnung .....

Ortsgr. ..... Gau .....

.....

Wohnung .....

Ortsgr. ..... Gau .....

.....

Wohnung .....

Ortsgr. ..... Gau .....

.....

Name: Behm Walter

Geborene:
Verehlichte: Kms.Ang.

Geb. Datum: 10.11.91. Geb.-Ort: Koblenz

Mitgl.-Nr.: 8275475 Aufn.: 1 April 1940
5.1.40.

Aufnahme beantragt am:

Wiederaufn. beantragt am: genehm.:

Austritt:

Gelöscht:

Ausschluß:

Aufgehoben:

Gestrichen wegen:

Zurückgenommen:

Abgang zur Wehrmacht
Zugang von

Gestorben:

Bemerkungen:

Wohnung: A. Gellendinerweg 33 Pommern

Ortsgr.: Anklam Gau:

Monatsmeldg. Gau: Mt. Bl.

Lt. RL./ vom

Wohnung:

Ortsgr.: Gau:

Monatsmeldg. Gau: Mt. Bl.

Lt. RL./ vom

Wohnung:

Ortsgr.: Gau:

Monatsmeldg. Gau: Mt. Bl.

Lt. RL./ vom

Wohnung:

Ortsgr.: Gau:

Name: Behm Walter

Ing

Beruf: Geborene:
Verehlichte:

Geb.-Datum: 12.7.09. Geb.-Ort: Hängstein

Nr.: 5798696 Aufn.: 1. 5. 37

Aufnahme beantragt am: 1.12.36

Wiederaufn. beantragt am: genehm.

Austritt:

Gelöscht:

Ausschluß:

Aufgehoben:

Gestrichen wegen:

Zurückgenommen:

Abgang zur Wehrmacht
Zugang von

Gestorben:

Bemerkungen:

Wohnung: 2 Lothringer-5e

Ortsgr.: Leipzig Gau: Sachsen

Monatsmeldg. Gau: Mt. Bl.

Lt. RL./ vom

Wohnung:

Ortsgr.: Gau:

Monatsmeldg. Gau: Mt. Bl.

Lt. RL./ vom

Wohnung:

Ortsgr.: Gau:

Monatsmeldg. Gau: Mt. Bl.

Lt. RL./ vom

Wohnung:

Ortsgr.: Gau:

Name:

Geb.-Datum:

Nr.: 43

Aufnahme beantragt

Wiederaufn. beantragt

Austritt:

Gelöscht:

Ausschluß:

Aufgehoben:

Gestrichen wegen:

Zurückgenommen:

Abgang zur Wehr
Zugang von

Gestorben:

Bemerkungen:

Name:

Geb.-Datum:

Nr.: 5

Aufnahme bean

Wiederaufn. bea

Austritt:

Gelöscht:

Ausschluß:

Aufgehoben:

Gestrichen wo

Zurückgenom

Abgang zur
Zugang von

Gestorben:

Bemerkunge

0976

Name: Lehmann Walter
Hptm. d. Schutzp. Beruf: Geborene:
Verehlichte:
Geb.-Datum: 31. 10. 00 Geb.-Ort: Köln.
Nr.: 4833488 Aufn.: 1. 5. 37
Aufnahme beantragt am: 26. 6. 37
Wiederaufn. beantragt am: genehm.:
Austritt:
Gelöscht:
Ausschluß:
Aufgehoben:
Gestrichen wegen:

Zurückgenommen:

Abgang zur Wehrmacht:
Zugang von
Gestorben:
Bemerkungen:

Wohnung: Berlin Lichtbg. Hohenzollernstr. 57
Ortsgr.: Berlin Gau: Berlin
Monatsmeldg. Gau: Mk. Pf.
Lt. Kl./ vom
Wohnung:
Ortsgr.: Gau:
Monatsmeldg. Gau: Mk. Pf.
Lt. Kl./ vom
Wohnung:
Ortsgr.: Gau:
Monatsmeldg. Gau: Mk. Pf.
Lt. Kl./ vom
Wohnung:
Ortsgr.: Gau:
Monatsmeldg. Gau: Mk. Pf.
Lt. Kl./ vom
Wohnung:
Ortsgr.: Gau:

Name: Lehmann Walter
Pol. Hpt. Wachtm. Beruf: Geborene:
Verehlichte:
Geb.-Datum 16. 3. 01 Geb.-Ort: Lollichow
Nr.: 5198918 Aufn.: 1. 5. 37
Aufnahme beantragt am: 7. 8. 37
Wiederaufn. beantragt am: genehm.:
Austritt:
Gelöscht:
Ausschluß:
Aufgehoben:
Gestrichen wegen:

Zurückgenommen:

Abgang zur Wehrmacht:
Zugang von
Gestorben:
Bemerkungen:

Wohnung: I. Hundsburgstr.
Ortsgr.: Zwischenahn Gau: Pom.
Monatsmeldg. Gau: Pommern Mk. 11/40 Pf. 74
Lt. Kl./ über Kaugard vom
Wohnung: Gollnow
Ortsgr.: Gollnow Gau:
Monatsmeldg. Gau: Mk. Pf.
Lt. Kl./ vom
Wohnung:
Ortsgr.: Gau:
Monatsmeldg. Gau: Mk. Pf.
Lt. Kl./ vom
Wohnung:
Ortsgr.: Gau:
Monatsmeldg. Gau: Mk. Pf.
Lt. Kl./ vom
Wohnung:
Ortsgr.: Gau:

Mitglieds Nr. **4018094** Zu- und Vorname Böhm Walter

Geboren 17.3.01 Ort Schwerin

Beruf Kaufm. Ledig, verheiratet, verw.

Eingetreten **1. 5. 37**

Ausgetreten

Wiedereingetr.

Wohnung Hansastr. 26

Ortsgr. Lübeck **Gau** Schlw.Holst.

Wohnung Lessingstr. 35

Wohnung Lessingstr. 35

Ortsgr. Lübeck **Gau** Schlw.Holst.

Wohnung

Ortsgr. **Gau**

Wohnung

Ortsgr. **Gau**

Wohnung

Ortsgr. **Gau**

Mitglieds Nr. **470689** Vor- und Zuname Böhm Walter

Geboren 28.X.11 Ort Wollin

Beruf Schlosser Ledig, verheiratet, verw.

Eingetreten **1. Febr. 31**

Ausgetreten

Wiedereingetr.

Wohnung Gr. Krautwerkerstr. 13

Ortsgr. Wollin **Gau** Pommern

Wohnung

Ortsgr. **Gau**

Wohnung

Ortsgr. **Gau**

Wohnung

Ortsgr. **Gau**

Wohnung

Ortsgr. **Gau**

Name: Böh

Geb.-Dat.: 13.11.

Nr.: 89

Aufnahme beantragt am

Wiederaufn. beantragt am

Austritt:

Gelöscht:

Ausschluß:

Aufgehoben:

Gestrichen wegen:

Zurückgenommen:

Abgang zur Wehrm

Zugang von

Gestorben:

Bemerkungen:

Mitglieds Nr.

Geboren

Beruf

Eingetreten

Ausgetreten

Wiedereingetr.

Wohnung

Ortsgr. Zaa

Wohnung

7.6.38.

Ortsgr.

0478

Name: Behm Walter
Monteur

Geb.-Dat.: 13.11.02. Geb.-Ort: Berlin

Nr.: 8927218 Aufn.: 1. Jan 1942

Aufnahme beantragt am: 26.11.41.

Wiederaufn. beantragt am: ..... genehm.

Austritt: .....

Gelöscht: .....

Ausschluß: .....

Aufgehoben: .....

Gestrichen wegen: .....

.....

.....

Zurückgenommen: .....

.....

.....

Abgang zur Wehrmacht: .....

Zugang von .....

Gestorben: .....

Bemerkungen: .....

Wohnung: B.F. Hindenburgstr.93

Ortsgr.: Bad Freienwalde Mark Brandenburg

Krs.Ob.Barnim

Monatsmeldg. Gau: ..... Mk. ..... Bl. .....

Lt. BL. / ..... vom .....

Wohnung:

Ortsgr.: Gau: .....

Monatsmeldg. Gau: ..... Mk. ..... Bl. .....

Lt. BL. / ..... vom .....

Wohnung:

Ortsgr.: Gau: .....

Monatsmeldg. Gau: ..... Mk. ..... Bl. .....

Lt. BL. / ..... vom .....

Wohnung:

Ortsgr.: Gau: .....

Monatsmeldg. Gau: ..... Mk. ..... Bl. .....

Lt. BL. / ..... vom .....

Wohnung:

Ortsgr.: Gau: .....

Mitglieds Nr. 280443 Vor- und Zuname Böhm Walter

Geboren 29.11.03 Ort Wüstrow

Beruf ~~Chaussee~~ Wasserwärter Ledig, verheiratet, ~~verw.~~

Eingetreten 1.5.33

Ausgetreten .....

Wiedereingetr. .....

Wohnung Gallin

Ortsgr. Zarrentin Gau Meckl Lüb.

Lnf. M Lüb. v. 6.2.36

M.B. Wohnung ~~Z~~ Gallin
7.6.38.

Ortsgr. Greven Gau Meckl. Lüb

Wohnung .....

Ortsgr. ..... Gau .....

Wohnung .....

Ortsgr. ..... Gau .....

Wohnung .....

Ortsgr. ..... Gau .....

Wohnung .....

Ortsgr. ..... Gau .....

Name: Böhm Walter

Tagst. Beruf: Geborene: Verehlichte:

Geb.-Datum: 16.1.05 Geb.-Ort: Niederlößnitz

Nr.: 4285359 Aufn.: 1. 5. 37

Aufnahme beantragt am: 1.7.37

Wiederaufn. beantragt am: genehm.:

Austritt:

Gelöscht:

Ausschluß:

Aufgehoben:

Gestrichen wegen:

Zurückgenommen:

Abgang zur Wehrmacht:
Zugang von

Gestorben:

Bemerkungen:

Wohnung: Kl. Königspl. 5

Ortsgr.: Radebeul Gau: Sachsen

Monatsmeldg. Gau: Mk. Pf.

Lt. Nr./ vom

Wohnung:

Ortsgr.: Gau:

Monatsmeldg. Gau: Mk. Pf.

Lt. Nr./ vom

Wohnung:

Ortsgr.: Gau:

Monatsmeldg. Gau: Mk. Pf.

Lt. Nr./ vom

Wohnung:

Ortsgr.: Gau:

Monatsmeldg. Gau: Mk. Pf.

Lt. Nr./ vom

Wohnung:

Ortsgr.: Gau:

Name: Behm Walter

Dreher Beruf: Geborene: Verehlichte:

Geb.-Datum: 25.12.07. Geb.-Ort: Rosow

Nr.: 5636958 Aufn.: 1. 5. 37

Aufnahme beantragt am: 14.4.37.

Wiederaufn. beantragt am: genehm.:

Austritt:

Gelöscht:

Ausschluß:

Aufgehoben:

Gestrichen wegen:

Zurückgenommen:

Abgang zur Wehrmacht:
Zugang von

Gestorben:

Bemerkungen:

Wohnung: Löchnitz Chemse 10.

Ortsgr.: Löchnitz Gau: POLITISCH

Monatsmeldg. Gau: Mk. Pf.

Lt. Nr./ vom

Wohnung:

Ortsgr.: Gau:

Monatsmeldg. Gau: Mk. Pf.

Lt. Nr./ vom

Wohnung:

Ortsgr.: Gau:

Monatsmeldg. Gau: Mk. Pf.

Lt. Nr./ vom

Wohnung:

Ortsgr.: Gau:

Name: Behm

Schrifts

Geb.-Datum: 29.

Nr.: 465

Aufnahme beantragt a

Wiederaufn. beantragt a

Austritt:

Gelöscht:

Ausschluß:

Aufgehoben:

Gestrichen wegen:

Zurückgenommen:

Abgang zur Wehr
Zugang von

Gestorben:

Bemerkungen:

Mitglieds Nr.

Geboren

Beruf

Eingetreten

Ausgetreten

Wiedereinge

Wohnung

Ortsgr.

Wohnung

Ortsgr.

0480

Name: Behm, Walter

Schriftsetzer Beruf: Geborene: Verehlichte:

Geb.-Datum: 29.9.11 Geb.-Ort: B.

Nr.: 4650903 Aufn.: 1. 5. 37

Aufnahme beantragt am: 1.5.37

Wiederaufn. beantragt am: genehm.:

Austritt:

Gelöscht:

Ausschluß:

Aufgehoben:

Gestrichen wegen:

Zurückgenommen:

Abgang zur Wehrmacht:
Zugang von

Gestorben:

Bemerkungen:

Wohnung: Barth, Badstüberstr. 3 (Siedlung) (2)

Ortsgr.: Barth Gau: Pom.

Monatsmeldg. Gau: Mt. Bl.

Lt. RL./ vom

Wohnung:

Ortsgr.: Gau:

Monatsmeldg. Gau: Mt. Bl.

Lt. RL./ vom

Wohnung:

Ortsgr.: Gau:

Monatsmeldg. Gau: Mt. Bl.

Lt. RL./ vom

Wohnung:

Ortsgr.: Gau:

Monatsmeldg. Gau: Mt. Bl.

Lt. RL./ vom

Wohnung:

Ortsgr.: Gau:

Mitglieds Nr. 99373 Behm Fabianus Walter

Geboren 29. 3. 12. Ort Berlin

Beruf Schriftsetzer Ledig, verheiratet, ~~verw.~~

Eingetreten 1. 3. 32

Ausgetreten

Wiedereingetr.

L. Grd. G. u. B.

Wohnung N. Müllerstr. 6

Ortsgr. Neustadt Gau Ostmark

L. Grün. I. 35 136

Wohnung Bsch. Kr. Schneidem. Str. 3

Ortsgr. Bsch. Krone Gau Grenzmark

Künn. 4.37/19

Wohnung Zu Siemenstatt (2)

Ortsgr. Berlin Gau Berlin

Wohnung

Ortsgr. Gau

Wohnung

Ortsgr. Gau

Name: ....
....Dreher
Geb.-Datum: ....
Nr.: ....
Aufnahme beantrag
Wiederaufn. beantr
Austritt: ....
Gelöscht: ....
Ausschluß: ....
Aufgehoben: ....
Gestrichen wege
....
....
Zurückgenomme
....
....
Abgang zur W
Zugang von
Gestorben: ....
Bemerkungen: ....

Name: Be
Geb.-Datum: ....
Mitgl.-Nr.: ....
Aufnahme bean
Wiederaufn. bea
Austritt: ....
Gelöscht: ....
Ausschluß: ....
Aufgehoben: ....
Gestrichen wege
....
....
Zurückgenomme
....
....
Abgang zur W
Zugang von
Gestorben: ....
Bemerkungen. ....

0482

Name: Behm Walter

Dreher Beruf: Geborene:
Verehlicht:

Geb.-Datum: 13.6.13 Geb.-Ort: Gorkow

Nr.: 5435441 Aufn.: 1. 5. 37

Aufnahme beantragt am: 1.7.37

Wiederaufn. beantragt am: genehm.:

Austritt:

Gelöscht:

Ausschluß:

Aufgehoben:

Gestrichen wegen:

Zurückgenommen:

Abgang zur Wehrmacht:
Zugang von

Gestorben:

Bemerkungen:

Wohnung: Gorkow,

Ortsgr.: Löcknitz Gau: Pom.

Monatsmeldg. Gau: Mk. Pf.

Lt. RL./ vom

Wohnung:

Ortsgr.: Gau:

Monatsmeldg. Gau: Mk. Pf.

Lt. RL./ vom

Wohnung:

Ortsgr.: Gau:

Monatsmeldg. Gau: Mk. Pf.

Lt. RL./ vom

Wohnung:

Ortsgr.: Gau:

Name: Behm Walter

o

Geb.-Datum: 23.10.22. Geb.-Ort: Kl.B.

Mitgl.-Nr.: 8564548 Aufn.: 1. Sept. 1941

Aufnahme beantragt am: 12.7.41.

Wiederaufn. beantragt am: genehm.:

Austritt:

Gelöscht:

Ausschluß:

Aufgehoben:

Gestrichen wegen:

Zurückgenommen:

Abgang zur Wehrmacht:
Zugang von

Gestorben:

Bemerkungen:

Wohnung: Kl. Bartelsdorf

Ortsgr.: Penkun Gau: Mecklnburg

Monatsmeldg. Gau: Mk. Pf.

Lt. RL./ vom

Wohnung:

Ortsgr.: Gau:

Monatsmeldg. Gau: Mk. Pf.

Lt. RL./ vom

Wohnung

Ortsgr.: Gau:

Monatsmeldg Gau Mk. Pf.

Lt. RL./ vom

Wohnung:

Ortsgr.: Gau.

Monatsmeldg. Gau Mk. Pf.

Lt. RL./ vom

Wohnung:

Ortsgr.: Gau:

Name: Behm Walter

Geb.-Dat.: 3.7.25 Geb.-Ort: Freesen

Nr.: 9730926 Aufn.: 20. April 1943

Aufnahme beantragt am: 7.1.43

Wiederaufn. beantragt am: genehm.

Austritt:

Gelöscht:

Ausschluß:

Aufgehoben:

Gestrichen wegen:

Zurückgenommen:

Abgang zur Wehrmacht:

Zugang von

Gestorben:

Bemerkungen:

Wohnung:

Ortsgr.: B. Bug Gau: Pommern

Monatsmeldg Gau Mt. Bl.

Lt. RL / vom

Wohnung:

Ortsgr.: Gau:

Monatsmeldg Gau Mt. Bl.

Lt RL / vom

Wohnung:

Ortsgr.: Gau:

Monatsmeldg. Gau Mt. Bl.

Lt. RL / vom

Wohnung:

Ortsgr.: Gau.

Monatsmeldg Gau Mt. Bl.

Lt. RL / vom

Wohnung:

Ortsgr.: Gau:

Name: Behm Waltraud

Geb.-Dat.: 10.4.25 Geb.-Ort: Springberg

Nr.: 9831175 Aufn.: 20. April 1944

Aufnahme beantragt am: 17.1.44

Wiederaufn. beantragt am: genehm.

Austritt:

Gelöscht:

Ausschluß:

Aufgehoben:

Gestrichen wegen:

Zurückgenommen:

Abgang zur Wehrmacht:

Zugang von

Gestorben:

Bemerkungen:

Wohnung: Schne. Adolf Hitlerstr. 3

Ortsgr.: Schneidemühl Gau: Pommern

Monatsmeldg Gau Mt. Bl.

Lt. RL / vom

Wohnung:

Ortsgr.: Gau:

Monatsmeldg. Gau: Mt. Bl.

Lt. RL / vom

Wohnung:

Ortsgr.: Gau:

Monatsmeldg Gau: Mt. Bl.

Lt. RL / vom

Wohnung:

Ortsgr.: Gau:

Monatsmeldg Gau: Mt. Bl.

Lt. RL / vom

Wohnung:

Ortsgr.: Gau:

Name: B

Geb.-Dat.: 29.11

Nr.: 989

Aufnahme beantragt am:

Wiederaufn. beantragt am:

Austritt:

Gelöscht:

Ausschluß:

Aufgehoben:

Gestrichen wegen:

Zurückgenommen:

Abgang zur Wehrma

Zugang von

Gestorben:

Bemerkungen:

Name: B e h m Waltraud

Geb.-Dat.: 29.11.27 Geb.-Ort: Lichmannsdorf

Nr.: 9895680 Aufn.: 20. April 1944

Aufnahme beantragt am: 22.2.44

Wiederaufn. beantragt am: ..... genehm.: .....

Austritt: .....

Gelöscht: .....

Ausschluß: .....

Aufgehoben: .....

Gestrichen wegen: .....

.....

.....

Zurückgenommen: .....

.....

.....

Abgang zur Wehrmacht: .....

Zugang von .....

Gestorben: .....

Bemerkungen: .....

Wohnung: .....lt., Hindenburgstr. 22

Ortsgr.: Stargard Gau: Pommern

Monatsmeldg Gau ..... Mt. ..... Bl. .....

Lt. BL. / ..... vom .....

Wohnung: .....

Ortsgr.: ..... Gau: .....

Monatsmeldg. Gau ..... Mt. ..... Bl. .....

Lt. BL. / ..... vom .....

Wohnung: .....

Ortsgr.: ..... Gau: .....

Monatsmeldg. Gau ..... Mt. ..... Bl. .....

Lt. BL. / ..... vom .....

Wohnung: .....

Ortsgr.: ..... Gau: .....

Name: Behm Waltraut

Geb.-Dat.: 13.2.[illegible] Geb.-Ort: St.

Nr.: 9432926 Aufn.: 11.1.43 20. April 1943

Aufnahme beantragt am: genehm.

Wiederaufn. beantragt am:

Austritt:

Gelöscht:

Ausschluß:

Aufgehoben:

Gestrichen wegen:

Zurückgenommen:

Abgang zur Wehrmacht:

Zugang von

Gestorben:

Bemerkungen:

Wohnung: St. Liebegweg 13

Ortsgr.: Stett n Gau: Pommern

Monatsmeldg Gau Mk. Bl.

Lt. Bl. / vom

Wohnung.

Ortsgr.: Gau:

Monatsmeldg Gau Mk. Bl.

Lt. Bl. / vom

Wohnung:

Ortsgr.: Gau:

Monatsmeldg. Gau Mk. Bl.

Lt. Bl. / vom

Wohnung.

Ortsgr.: Gau:

Monatsmeldg. Gau Mk. Bl.

Lt. Bl. / vom

Wohnung:

Ortsgr.: Gau:

Mitglieds Nr. 5521297 Vor- und Zuname Gehm Waltraut

Geboren 4.8.02 Ort [illegible]

Beruf Stzl. Frau Ledig, ~~verheiratet~~, verw.

Eingetreten [illegible] 1933

Ausgetreten

Wiedereingetr.

Wohnung Hf 23 Ruysenstr. 72g

Ortsgr. **Gau** HAMBURG

Wohnung

Ortsgr. **Gau**

Wohnung

Ortsgr. **Gau**

Wohnung

Ortsgr. **Gau**

Wohnung

Ortsgr. **Gau**

Wohnung

Ortsgr. **Gau**

Name: Beh

Ø

Geb.-Datum: 8.5

Nr.: 7 181

Aufnahme beantragt am

Wiederaufn. beantragt am

Austritt:

Gelöscht:

Ausschluß:

Aufgehoben:

Gestrichen wegen:

Zurückgenommen:

Abgang zur Wehr

Zugang von

Gestorben:

Bemerkungen:

B

Name:

1

Geb.-Datum:

Mitgl.-Nr.: 8

Aufnahme beantra

Wiederaufn. beantr

Austritt:

Gelöscht:

Ausschluß:

Aufgehoben:

Gestrichen wegen

Zurückgenommen

Abgang zur We

Zugang von

Gestorben:

Bemerkungen:

0486

Name: Behm Werner

Ø Beruf: Geborene: Verehlichte:

Geb.-Datum: 8.5.21 Geb.-Ort: Kiel

Nr.: 7 181 656 Aufn.: 1.9.39

Aufnahme beantragt am: 5.39

Wiederaufn. beantragt am: genehm.:

Austritt:

Gelöscht:

Ausschluß:

Aufgehoben:

Gestrichen wegen:

Zurückgenommen:

Abgang zur Wehrmacht:
Zugang von

Gestorben:

Bemerkungen:

Wohnung: K. Ring 68

Ortsgr.: Kiel Gau: Schl.Holst.

Monatsmeldg. Gau: Mt. Bl.

Lt. RL./ vom

Wohnung:

Ortsgr.: Gau:

Monatsmeldg. Gau: Mt. Bl.

Lt. RL./ vom

Wohnung:

Ortsgr.: Gau:

Monatsmeldg. Gau: Mt. Bl.

Lt. RL./ vom

Wohnung:

Ortsgr.: Gau:

Monatsmeldg. Gau: Mt. Bl.

Lt. RL./ vom

Wohnung:

Ortsgr.: Gau:

Name: Behm Werner

o

Geb.-Datum: 14.11.23 Geb.-Ort: Boock

Mitgl.-Nr.: 8554808 Aufn.: 1. Sep. 1941
19.5.41

Aufnahme beantragt am:

Wiederaufn. beantragt am: genehm.:

Austritt:

Gelöscht:

Ausschluß:

Aufgehoben:

Gestrichen wegen:

Zurückgenommen:

Abgang zur Wehrmacht:
Zugang von

Gestorben:

Bemerkungen:

Wohnung: M. Lebila

Ortsgr.: Mehlsack Gau: Ostpreußen

Monatsmeldg. Gau: Mt. Bl.

Lt. RL./ vom

Wohnung:

Ortsgr.: Gau:

Monatsmeldg. Gau: Mt. Bl.

Lt. RL./ vom

Wohnung:

Ortsgr.: Gau:

Monatsmeldg. Gau: Mt. Bl.

Lt. RL./ vom

Wohnung:

Ortsgr.: Gau:

Monatsmeldg. Gau: Mt. Bl.

Lt. RL./ vom

Wohnung:

Ortsgr.: Gau:

st.

ßen

Bl.

Name:

Geb.-Dat.:

Nr.:

Aufnahme beantrag

Wiederaufn. beantra

Austritt:

Gelöscht:

Ausschluß:

Aufgehoben:

Gestrichen weg

Zurückgenomm

Abgang zur W

Zugang von

Gestorben:

Bemerkungen:

0488

Name: Behm Werner
Jüngbauer

Geb.-Dat.: 17. 2. 25. Geb.-Ort: B.

Nr.: [illegible] Aufn.: [illegible]

Aufnahme beantragt am: 25. 1. 43

Wiederaufn. beantragt am: ..... genehm.: .....

Austritt: .....

Gelöscht: .....

Ausschluß: .....

Aufgehoben: .....

Gestrichen wegen: .....

.....

.....

Zurückgenommen: .....

.....

.....

Abgang zur Wehrmacht: .....

Zugang von .....

Gestorben: .....

Bemerkungen: .....

Wohnung: B.

Ortsgr.: Balz Mark Brandenburg

Monatsmeldg. Gau ..... Mt. ..... Bl. .....

Lt. BL. / ..... vom .....

Wohnung: .....

Ortsgr.: ..... Gau: .....

Monatsmeldg. Gau: ..... Mt. ..... Bl. .....

Lt. BL. / ..... vom .....

Wohnung: .....

Ortsgr.: ..... Gau: .....

Monatsmeldg. Gau ..... Mt. ..... Bl. .....

Lt. BL. / ..... vom .....

Wohnung: .....

Ortsgr.: ..... Gau: .....

Monatsmeldg. Gau: ..... Mt. ..... Bl. .....

Lt. BL. / ..... vom .....

Wohnung: .....

Ortsgr.: ..... Gau: .....

urg

Name: B ●

Geb.-Dat.: 3.6.

Nr.: 1009

Aufnahme beantragt am

Wiederaufn. beantragt

Austritt:

Gelöscht:

Ausschluß:

Aufgehoben:

Gestrichen wegen

Zurückgenommen

Abgang zur Wehr

Zugang von

Gestorben:

Bemerkungen:

Name: B e h m Werner

Geb.-Dat.: 3.6.27 Geb.-Ort: Kyritz

Nr.: 10095932 Aufn.: 20. April 1944

Aufnahme beantragt am: 3.6. 7.2.44

Wiederaufn. beantragt am: genehm.:

Austritt:

Gelöscht:

Ausschluß:

Aufgehoben:

Gestrichen wegen:

Zurückgenommen:

Abgang zur Wehrmacht:

Zugang von

Gestorben:

Bemerkungen:

Wohnung: ~~Schr.~~ Schönhagen Dorfstr. Mark Brandenburg

Ortsgr.: ~~Schönhagen~~ Krs. Ost Prignitz Halle 12

Monatsmeldg. Gau Mt. Bl.

Lt. RL / vom

Wohnung:

Ortsgr.: Gau:

Monatsmeldg. Gau Mt. Bl.

Lt. RL / vom

Wohnung:

Ortsgr.: Gau:

Monatsmeldg. Gau Mt. Bl.

Lt. RL / vom

Wohnung:

Ortsgr.: Gau:

Monatsmeldg. Gau Mt. Bl.

Lt. RL / vom

Wohnung:

Ortsgr.: Gau:

Name: Behm Wilhelm

Geb.-Datum: 2.1.64 Geb.-Ort: Herrenberg

Mitgl.-Nr.: 8455875 Aufn.: 1.0[illegible].1940

Aufnahme beantragt am: 14.9.40

Wiederaufn. beantragt am: genehm.:

Austritt:

Gelöscht:

Ausschluß:

Aufgehoben:

Gestrichen wegen:

Zurückgenommen:

Abgang zur Wehrmacht:
Zugang von

Gestorben:

Bemerkungen:

Wohnung: Wien 75, Columbusg.25/6

Ortsgr.: Wien Gau: Wien

Monatsmeldg. Gau: Mt. Bl.

Lt. RL./ vom

Wohnung:

Ortsgr.: Gau:

Monatsmeldg. Gau: Mt. Bl.

Lt. RL./ vom

Wohnung:

Ortsgr.: Gau:

Monatsmeldg. Gau: Mt. Bl.

Lt. RL./ vom

Wohnung:

Ortsgr.: Gau:

Monatsmeldg. Gau: Mt. Bl.

Lt. RL./ vom

Wohnung:

Ortsgr.: Gau:

Name: Behm Wilhelm

Steuersekr. Beruf: Geborene: Verehlichte:

Geb.-Datum: 14.8.76. Geb.-Ort: Alt Petersdorf

Nr.: 5766522 Aufn.: 1. 5. 37

Aufnahme beantragt am:

Wiederaufn. beantragt am: genehm.:

Austritt:

Gelöscht:

Ausschluß:

Aufgehoben:

Gestrichen wegen:

Zurückgenommen:

Abgang zur Wehrmacht:
Zugang von

Gestorben:

Bemerkungen:

Wohnung: Uelzen, Karlstr.24/I.

Ortsgr.: Uelzen Gau: Osthann.

Monatsmeldg. Gau: Mt. Bl.

Lt. RL./ vom

Wohnung:

Ortsgr.: Gau:

Monatsmeldg. Gau: Mt. Bl.

Lt. RL./ vom

Wohnung:

Ortsgr.: Gau:

Monatsmeldg. Gau: Mt. Bl.

Lt. RL./ vom

Wohnung: [illegible]

Ortsgr.: Gau:

Mitglieds Nr.

Geboren 18.

Beruf Kurz

Eingetreten

Ausgetreten

Wiedereingetr.

Wohnung St

Ortsgr. Ost

Wilhelm

Wohnung

Ortsgr.

Mitglieds Nr.

Geboren

Beruf

Eingetreten

Ausgetreten

Wiedereingetr

Wohnung Be

Ortsgr.

Wohnung

Ortsgr.

0492

Mitglieds Nr. 3819301 Vor- und Zuname Böhm Wilhelm

Geboren 18.5.77 Ort Tingst

Beruf Kürschner Ledig, verheiratet, verw.

Eingetreten 1. 3. 37

Ausgetreten

Wiedereingetr.

Wohnung N, Jadestr. 15. 3 Tr.

Ortsgr. Wilhelmshaven Gau Weser Ems

Wohnung

Ortsgr. Gau

Wohnung

Ortsgr. Gau

Wohnung

Ortsgr. Gau

Wohnung

Ortsgr. Gau

Mitglieds Nr. 1101348 Vor- und Zuname Böhm Wilhelm

Geboren 14.12.98 Ort Hohenwalde

Beruf Gärtner Ledig, verheiratet, verw.

Eingetreten 1 5. 32

Ausgetreten

Wiedereingetr.

Wohnung Bei Meye Winterfeldtstr. 35

Ortsgr. Berlin Gau Berlin

Wohnung

Ortsgr. Gau

Wohnung

Ortsgr. Gau

Wohnung

Ortsgr. Gau

Name: Behm Wilhelm

Steuersekr. Beruf: Geborene: Verehlichte:

Geb.-Datum: 12.4.84. Geb.-Ort: Wulfflatzke

Nr.: 5742613 Aufn.: 1. 5. 37

Aufnahme beantragt am:

Wiederaufn. beantragt am: genehm.:

Austritt:

Gelöscht:

Ausschluß:

Aufgehoben:

Gestrichen wegen:

Zurückgenommen:

Abgang zur Wehrmacht:
Zugang von

Gestorben:

Bemerkungen:

Wohnung: Neustettin, Thornerstr.11.

Ortsgr.: Neustettin Gau: Pommern

Monatsmeldg. Gau: Mk. Pf.

Lt. RL./ vom

Wohnung:

Ortsgr.: Gau:

Monatsmeldg. Gau: Mk. Pf.

Lt. RL./ vom

Wohnung:

Ortsgr.: Gau:

Monatsmeldg. Gau: Mk. Pf.

Lt. RL./ vom

Wohnung:

Ortsgr.: Gau:

Monatsmeldg. Gau: Mk. Pf.

Lt. RL./ vom

Wohnung:

Ortsgr.: Gau:

Mitglieds Nr.: 176227 Vor- und Zuname: Behm Wilhelm

Eingetreten am wiedereingetr. am

Ausgetreten am

Ausgeschlossen am

Gestorben am

Geburtszeit 19. 12. 95

Geburtsort Rönsahl

Ledig, verheiratet, verwitw.

Stand oder Beruf prakt. Arzt

Bemerkungen:

Wohnort M. Poznerstr. 25

Wohnung

Ortsgruppe Neulussheim

Gau Baden

M. Rev.Lt. Baden v. 1.10.34

Wohnort M.

Wohnung

Ortsgruppe Mannheim

Gau Baden

Mitglieds Nr.

Geboren

Beruf

Eingetreten

Ausgetreten

Wiedereingetr.

Wohnung

Ortsgr.

Name: Behm

Gärtner

Geb.-Datum:

Nr.: 54

Aufnahme beantragt am

Wiederaufn. beantragt am

Austritt:

Gelöscht:

Ausschluß:

Aufgehoben:

Gestrichen wegen:

Zurückgenommen:

Abgang zur Wehrmacht
Zugang von

Gestorben:

Bemerkungen:

0494

Mitglieds Nr. 2180661 Vor- und Zuname Behm Wilhelm

Geboren 27.1.91 Ort Bant

Beruf Postinsp. ~~Ledig~~, verheiratet, ~~verw.~~

Eingetreten 1.5.33

Ausgetreten

Wiedereingetr.

Wohnung S. Heyerstr. 1

Ortsgr. Swinemünde **Gau** Pommern

Pens. 5. 41 39 (Z)

Wohnung F. Boer Fehrbellinerstr. 5

Ortsgr. Frankfurt/Oder **Gau** Mark Brandenburg

Wohnung

Ortsgr. **Gau**

Wohnung

Ortsgr. **Gau**

Wohnung

Ortsgr. **Gau**

Wohnung

Ortsgr. **Gau**

Name: Behm Wilhelm

Gärtner Beruf: Geborene:

Geb.-Datum: 14.3.91 Verehlichte: Geb.-Ort: Winningen

Nr.: 5467590 Aufn.: 1. 5. 37

Aufnahme beantragt am: 20.9.37

Wiederaufn. beantragt am: genehm.:

Austritt:

Gelöscht:

Ausschluß:

Aufgehoben:

Gestrichen wegen:

Zurückgenommen:

Abgang zur Wehrmacht:
Zugang von

Gestorben:

Bemerkungen:

Brf Kurm 19 10/38

Wohnung: Kreuz, Hindenburgstr. 5

Ortsgr.: Kreuz Gau: Pommern

Schr. Tel. Nr. 1

Monatsmeldg. Gau: Mt. Bl.

Lt. NL./ vom

Wohnung:

Ortsgr.: Gau:

Monatsmeldg. Gau: Mt. Bl.

Lt. NL./ vom

Wohnung:

Ortsgr.: Gau:

Monatsmeldg. Gau: Mt. Bl.

Lt. NL./ vom

Wohnung:

Ortsgr.: Gau:

Monatsmeldg. Gau: Mt. Bl.

Lt. NL./ vom

Wohnung:

Ortsgr.: Gau:

Name: Rehm Wilhelm

Beruf: Geborene: Verehlichte:

Geb.-Datum: 16.3.93 Geb.-Ort: Westerheim

Nr.: 4131317 Aufn.: 1.5.37

Aufnahme beantragt am: 6.7.37

Wiederaufn. beantragt am: genehm.:

Austritt:

Gelöscht:

Ausschluß:

Aufgehoben:

Gestrichen wegen:

Zurückgenommen:

Abgang zur Wehrmacht:
Zugang von

Gestorben:

Bemerkungen:

Wohnung: (2) Hartheusen Hügelstr. 13

Ortsgr.: ~~Schäferheim~~ Weikersheim Gau: Württembg

Monatsmeldg. Gau: Württbg Mt. 12.38 Bl. 249

Lt. Rl./ (2) vom

Wohnung: Hartheusen Hügelstr. 43

Ortsgr.: Nassau Gau: Württbg

Monatsmeldg. Gau: Mt. Bl.

Lt. Rl./ vom

Wohnung:

Ortsgr.: Gau:

Monatsmeldg. Gau: Mt. Bl.

Lt. Rl./ vom

Wohnung:

Ortsgr.: Gau:

Name: Behm Wilhelm

Tex.Reisender

Geb.-Dat.: 24.2.92 Geb.-Ort: Neuhaus

Nr.: 8874719 Aufn.: 1. Okt. 1941
21.9.41.

Aufnahme beantragt am:

Wiederaufn. beantragt am genehm.:

Austritt:

Gelöscht:

Ausschluß:

Aufgehoben:

Gestrichen wegen:

Zurückgenommen:

Abgang zur Wehrmacht:
Zugang von

Gestorben:

Bemerkungen:

Wohnung: A. Lübeckerstr. 2

Ortsgr.: Ahrensburg Gau: Schleswig-Holstein

Monatsmeldg. Gau Mt. Bl.

Lt. Bl. / vom

Wohnung:

Ortsgr.: Gau:

Monatsmeldg. Gau: Mt. Bl.

Lt. Bl. / vom

Wohnung:

Ortsgr.: Gau:

Monatsmeldg. Gau Mt. Bl.

Lt. Bl. / vom

Wohnung:

Ortsgr.: Gau:

Monatsmeldg. Gau: Mt. Bl.

Lt. Bl. / vom

Wohnung:

Ortsgr.: Gau:

Mitglieds Nr.:

Eingetreten am

Ausgetreten am

Ausgeschlossen

Gestorben am

Geburtszeit

Geburtsort

Ledig, verheir

Stand oder Be

Bemerkungen

Name:

Arb.

Geb.-Datum:

Nr.:

Aufnahme beantr

Wiederaufn. beant

Austritt:

Gelöscht:

Ausschluß:

Aufgehoben:

Gestrichen weg

Zurückgenomm

Abgang zur
Zugang von

Gestorben:

Bemerkungen

0496

Mitglieds Nr.: 200537 Vor- und Zuname: Behm Wilhelm

Eingetreten am 1. Feb. 1930 | wiedereingetr. am

Ausgetreten am

Ausgeschlossen am

Gestorben am

Geburtszeit 20.8.93

Geburtsort Lautzin

Ledig, verheiratet, verwitw. /

Stand oder Beruf Krankenwärter

Bemerkungen:

Wohnort B.

Wohnung

Ortsgruppe Lemmen

Gau Po

Wohnort

Wohnung

Ortsgruppe

Gau

Name: Behm Wilhelm

Arb. **Beruf:** **Geborene:** **Verehlichte:**

Geb.-Datum: 13.2.94 **Geb.-Ort:** Semlow

Nr.: 5741136 **Aufn.:** 1. 5. 37

Aufnahme beantragt am: 1.5.37

Wiederaufn. beantragt am: genehm.:

Austritt:

Gelöscht:

Ausschluß:

Aufgehoben:

Gestrichen wegen:

Zurückgenommen:

Abgang zur Wehrmacht:
Zugang von

Gestorben:

Bemerkungen:

Wohnung: B. Badstüberstr.46

Ortsgr.: Barth **Gau:** Pommern

Monatsmeldg. Gau: Mt. Bl.

Lt. NL./ vom

Wohnung:

Ortsgr.: **Gau:**

Monatsmeldg. Gau: Mt. Bl.

Lt. NL./ vom

Wohnung:

Ortsgr.: **Gau:**

Monatsmeldg. Gau: Mt. Bl.

Lt. NL./ vom

Wohnung:

Ortsgr.: **Gau:**

Monatsmeldg. Gau: Mt. Bl.

Lt. NL./ vom

Wohnung:

Ortsgr.: **Gau:**

Name: Behm Wilhelm

El.Techniker

Geb.-Datum: 30.7.95 Geb.-Ort: Volkendorf

Mitgl.-Nr.: 8993398 16.6.41 Aufn.: 1. Juli 1941

Aufnahme beantragt am:

Wiederaufn. beantragt am: genehm.:

Austritt:

Gelöscht:

Ausschluß:

Aufgehoben:

Gestrichen wegen:

Zurückgenommen:

Abgang zur Wehrmacht

Zugang von

Gestorben.

Bemerkungen:

Wohnung: N. Ketzinerstr. 9

Ortsgr.: Kauen Gau: Mark Brandenburg
Ks. Osthavelland

Monatsmeldg. Gau: Mt. Bl.

Lt. RL./ vom

Wohnung:

Ortsgr.: Gau:

Monatsmeldg. Gau: Mt. Bl.

Lt. RL./ vom

Wohnung:

Ortsgr.: Gau:

Monatsmeldg. Gau: Mt. Bl.

Lt. RL./ vom

Wohnung:

Ortsgr.: Gau:

Name: Behm Wilhelm

Bäckerm. Beruf: Geborene: Verehlichte:

Geb.-Datum: 13.4.97 Geb.-Ort: Carow

Nr.: 5743138 Aufn.: 1. 5. 37

Aufnahme beantragt am: 17.5.37

Wiederaufn. beantragt am: genehm.:

Austritt:

Gelöscht:

Ausschluß:

Aufgehoben:

Gestrichen wegen:

Zurückgenommen:

Abgang zur Wehrmacht:
Zugang von

Gestorben:

Bemerkungen:

Wohnung: Schmellenthin

Ortsgr.: Colbitzow Gau: Pommern

Monatsmeldg. Gau: Mt. Bl.

Lt. RL./ vom

Wohnung:

Ortsgr.: Gau:

Monatsmeldg. Gau: Mt. Bl.

Lt. RL./ vom

Wohnung:

Ortsgr.: Gau:

Monatsmeldg. Gau: Mt. Bl.

Lt. RL./ vom

Wohnung:

Ortsgr.: Gau:

0498

Name: Behm Wilhelm

Schlosser Beruf: Geborene: Verehlichte: Gothen

Geb.-Datum: 23.12.99 Geb.-Ort:

Nr.: 4406428 Aufn.: 1. 5. 37.

5.6.37

Aufnahme beantragt am:

Wiederaufn. beantragt am: genehm.:

Austritt:

Gelöscht:

Ausschluß:

Aufgehoben:

Gestrichen wegen:

Zurückgenommen:

Abgang zur Wehrmacht:
Zugang von

Gestorben:

Bemerkungen:

Wohnung: Bauhof Schule 9

Ortsgr.: Bauhof. Bergsdorf Gau: Pommern

Monatsmeldg. Gau: Mk. Pf.

Lt. RL./ vom

Wohnung:

Ortsgr.: Gau:

Monatsmeldg. Gau: Mk. Pf.

Lt. RL./ vom

Wohnung:

Ortsgr.: Gau:

Monatsmeldg. Gau: Mk. Pf.

Lt. RL./ vom

Wohnung:

Ortsgr.: Gau:

Monatsmeldg. Gau: Mk. Pf.

Lt. RL./ vom

Wohnung:

Ortsgr.: Gau:

Name: Behm Wilhelm

Geborene: Oberfeuerwehm.
Verehlichte:

Geb.-Datum: 25.7.81 Geb.-Ort: S.

Mitgl.-Nr.: 8201383 Aufn.: 1. Okt. 1940

12.7.40

Aufnahme beantragt am:

Wiederaufn. beantragt am: genehm.:

Austritt:

Gelöscht:

Ausschluß:

Aufgehoben:

Gestrichen wegen:

Zurückgenommen:

Abgang zur Wehrmacht:
Zugang von

Gestorben:

Bemerkungen:

Kp Kochel
16.2.42

Wohnung: (2) Schmiedelerei 18

Ortsgr.: Neustadt-Glewe Mecklenburg

Monatsmeldg. Gau: Mk. Bl.

Lt. RL./ vom

Wohnung:

Ortsgr.: Gau:

Monatsmeldg. Gau: Mk. Bl.

Lt. RL./ vom

Wohnung:

Ortsgr.: Gau:

Monatsmeldg. Gau: Mk. Bl.

Lt. RL./ vom

Wohnung:

Ortsgr.: Gau:

Mitglieds Nr.: 156925 Vor- und Zuname: Behm Wilhelm

1. Okt. 1929 | 1.3.33 OrtsG/Klink. 17.5.34
Eingetreten am | wiedereingetr. am
Ausgetreten am
Ausgeschlossen am
Gestorben am
Geburtszeit 21.6.02.
Geburtsort Klinkow
Ledig, verheiratet, verwitw.
Stand oder Beruf Arbeiter.

Bemerkungen: 1.-3.33 G.W.E. Jkl.-Rg.

lt Rev Li. Kurm 31.1.36
Wohnort Klinkow
Wohnung
Ortsgruppe Klinkow
Gau Brandenburg

Wohnort
Wohnung
Ortsgruppe
Gau

Name: Behm Wilhelm
Geborene:
Verehlichte: Lehrer
Geb. Datum: 21.6.02 Geb.-Ort: Gerdau
Mitgl.-Nr. 8291981 Aufnahme: 1. [illegible] 1940
Aufnahme beantragt am: 14.4.40
Wiederaufn. beantragt am: genehm.:
Austritt:
Gelöscht:
Ausschluß:
Aufgehoben:
Gestrichen wegen:

Vorläufig genommen:

Abgang zur Wehrmacht:
Zugang von:
Gestorben:
Bemerkungen:

Wohnung: Langendorf
Ortsgr.: Quickborn Gau: Ost Hannover
Monatsmeldg. Gau: Mt. Bl.
Lt. RL./ vom
Wohnung:
Ortsgr.: Gau:
Monatsmeldg. Gau: Mt. Bl.
Lt. RL./ vom
Wohnung:
Ortsgr.: Gau:
Monatsmeldg. Gau: Mt. Bl.
Lt. RL./ vom
Wohnung:
Ortsgr.: Gau:
Monatsmeldg. Gau: Mt. Bl.
Lt. RL./ vom
Wohnung:
Ortsgr.: Gau:

Mitglieds Nr. 1.
Geboren 23.
Beruf Fr
Eingetreten
Ausgetreten
Wiedereingetr.
Wohnung
Ortsgr.
Wohnung
Ortsgr.

Mitglieds Nr. 1·785779 Vor- und Zuname Bernhard Wilhelm

Geboren 23.5.05 Ort Baumwik

Beruf Förster Ledig, ~~verheiratet~~, ~~verw.~~

Eingetreten 1.4 33

Ausgetreten

Wiedereingetr.

Wohnung K. Ostmarkstr. 63.

Ortsgr. Küstrin Gau Ostmark

Abt Küstrin 6.34 z

Wohnung Neudorf

Ortsgr. Neudorf Gau Kurmark

Soldin

II. Pomm. XI/34 Bl 78

Wohnung Kl. Kirchplatz

Ortsgr. Ukrath Gau Pom

2.5.35 L. H. B7.

Wohnung Güb. Teichstr. 63

Ortsgr. Guben Gau Kurmark

M. Körin. 10./37/23 (3488/38) z

Wohnung Schlawe

Ortsgr. Schlawe Gau Ostpreussen

L Bttlpr. 3.41/2 Z

Wohnung

Ortsgr. Gau Ostpreussen

Monatsmeldg. Gau: Mt. Bl.

Lt. NL./ vom

Wohnung: Bd. Gartenstr. 15.1.44/6bm/7.43/v Guben

Ortsgr.: Wiedenbrück Gau:

Monatsmeldg. Gau: Mt. Bl.

Lt. NL./ vom

Wohnung:

Ortsgr.: Gau:

Monatsmeldg. Gau: Mt. Bl.

Lt. NL./ vom

Wohnung:

Ortsgr.: Gau:

Monatsmeldg. Gau: Mt. Bl.

Lt. NL./ vom

Wohnung:

Ortsgr.: Gau:

Monatsmeldg. Gau: Mt. Bl.

Lt. NL./ vom

Wohnung:

Ortsgr.: Gau:

Monatsmeldg. Gau: Mt. Bl.

Lt. NL./ vom

Wohnung:

Ortsgr.: Gau:

Kontrollzettel / Sammelüberweisung

Mitglieds Nr. 863221 Vor- und Zuname Behm Wilhelm

Geboren 29.10.05 Ort Prenzlau

Beruf Stn. Ledig, verheiratet, ~~verw.~~

Eingetreten 1. 12. 31

Ausgetreten

Wiedereingetr.

Wohnung M. Inf. Rgt. Potsdam

Ortsgr. ~~Hohenstein~~ **Gau** **Brandenburg**

2. Kl. M. Inf. Rgt. Mkr. Münz 33

Wohnung Gyr. F.

Ortsgr. Gyr. Fredenwalde **Gau** Brandenburg

M. Inf. Rgt. Mkr. 33

Wohnung Gyr. Fredenwalde

Ortsgr. ~~Fredenwalde~~ **Gau** Brandenburg

Wohnung

Ortsgr. **Gau**

Wohnung

Ortsgr. **Gau**

Wohnung

Ortsgr. **Gau**

Name: Behm Wilhelm

Beruf: techn. Zeichner Geborene:

Geb.-Datum: 26.5.06 Verehlichte: Geb.-Ort: Wiesbaden

Nr.: 5115703 Aufn.: 1. 5. 37

Aufnahme beantragt am: 7.7.37

Wiederaufn. beantragt am: genehm.

Austritt:

Gelöscht:

Ausschluß:

Aufgehoben:

Gestrichen wegen:

Zurückgenommen:

Abgang zur Wehrmacht:
Zugang von

Gestorben:

Bemerkungen:

Wohnung: F.,Br ckenstr,3o

Ortsgr.: Frankfurt Gau: [illegible]

Monatsmeldg. Gau: Mt. Bl.

Lt. Nr./ vom

Wohnung:

Ortsgr.: Gau:

Monatsmeldg. Gau: Mt. Bl.

Lt. Nr./ vom

Wohnung:

Ortsgr.: Gau:

Monatsmeldg. Gau: Mt. Bl.

Lt. Nr. vom

Wohnung:

Ortsgr.: Gau:

Monatsmeldg. Gau: Mt. Bl.

Lt. Nr. vom

Wohnung:

Ortsgr.: Gau:

Name: Beh

Geb.-Datum: 6

Nr.: 57

Aufnahme beantragt

Wiederaufn. beantragt

Austritt:

Gelöscht:

Ausschluß:

Aufgehoben:

Gestrichen wegen:

Zurückgenommen:

Abgang zur Weh
Zugang von

Gestorben:

Bemerkungen:

Name:

Geb.-Datum:

Nr.: 3

Aufnahme beantrag

Wiederaufn. beantr

Austritt:

Gelöscht:

Ausschluß:

Aufgehoben:

Gestrichen wege

Zurückgenomme

Abgang zur W
Zugang von

Gestorben:

Bemerkungen:

0502

Name: Behm Wilhelm

Beruf: Geborene: Verehlichte:

Geb.-Datum: 6.6.07 Geb.-Ort: Buchholz

Nr.: 5743611 Aufn.: 1. 5. 37

Aufnahme beantragt am: 27.8.37

Wiederaufn. beantragt am: genehm.:

Austritt:

Gelöscht:

Ausschluß:

Aufgehoben:

Gestrichen wegen:

Zurückgenommen:

Abgang zur Wehrmacht:
Zugang von

Gestorben:

Bemerkungen:

Wohnung: N. Bismarckstr.29

Ortsgr.: Neustettin Gau: Pommern

Monatsmeldg. Gau: Pommern Mt. 2 40 Bl. 38

Lt. Nl./ vom (Z)

Wohnung: M. Sch. Grülpanzer

Ortsgr.: Mähr.-Schönberg Gau: Sud.Land

Monatsmeldg. Gau: Sud.Land. Mt. 7/40 Bl. 130

Lt. Nl./ vom (Z)

Wohnung: F.

Ortsgr.: Freyenstein Gau: Sud.Land.

Monatsmeldg. Gau: Mt. Bl.

Lt. Nl./ vom

Wohnung:

Ortsgr.: Gau:

Monatsmeldg. Gau: Mt. Bl.

Lt. Nl./ vom

Wohnung:

Ortsgr.: Gau:

Name: Behm Willi

Beruf: Geborene: Verehlichte:

Geb.-Datum: 13.5.94 Geb.-Ort: Wismar

Nr.: 5432396 Aufn.: 1. Mai 1937

Aufnahme beantragt am: 15.3.37

Wiederaufn. beantragt am: genehm.:

Austritt:

Gelöscht:

Ausschluß:

Aufgehoben:

Gestrichen wegen:

Zurückgenommen:

Abgang zur Wehrmacht:
Zugang von

Gestorben:

Bemerkungen:

Wohnung: F.

Ortsgr.: Tarnewitz Gau: Mecklbg.L.

Monatsmeldg. Gau: Mecklbg. Mt. 7-8-49 (Z) 44

Lt. Nl./ vom

Wohnung: F.

Ortsgr.: Fürstenberg Gau: Mecklbg.

Monatsmeldg. Gau: Mt. Bl.

Lt. Nl./ vom

Wohnung:

Ortsgr.: Gau:

Monatsmeldg. Gau: Mt. Bl.

Lt. Nl./ vom

Wohnung:

Ortsgr.: Gau:

Name: Behm Willi

Stadtsekr. Beruf: Geborene: Verehlichte:

Geb.-Datum: 19.3.97 Geb.-Ort: Stralsund

Nr.: 5272937 Aufn.: 1. 5. 37

Aufnahme beantragt am: 10.9.37

Wiederaufn. beantragt am: genehm.

Austritt:

Gelöscht:

Ausschluß:

Aufgehoben:

Gestrichen wegen:

Zurückgenommen:

Abgang zur Wehrmacht:
Zugang von

Gestorben:

Bemerkungen:

Wohnung: B. charnhorststr.13

Ortsgr.: Bremerhaven Gau: Osthann.

Monatsmeldg. Gau: Mt. Bl.

Lt. NL./ vom

Wohnung:

Ortsgr.: Gau:

Monatsmeldg. Gau: Mt. Bl.

Lt. NL./ vom

Wohnung:

Ortsgr.: Gau:

Monatsmeldg. Gau: Mt. Bl.

Lt. NL./ vom

Wohnung:

Ortsgr.: Gau:

Name: Behm Willi

Karteiführ Beruf: Geborene: Verehlichte:

Geb.-Datum: 24.3.01 Geb.-Ort: Putbus

Nr.: 5849110 Aufn.: 1. 5. 37

Aufnahme beantragt am:

Wiederaufn. beantragt am: 3.12.37 genehm.:

Austritt:

Gelöscht:

Ausschluß:

Aufgehoben:

Gestrichen wegen:

Zurückgenommen:

Abgang zur Wehrmacht:
Zugang von

Gestorben:

Bemerkungen:

Platanenstr.28

Wohnung: Berlin Niederschönhausen

Ortsgr.: Berlin Gau: Berlin

Monatsmeldg. Gau: Mt. Bl.

Lt. NL./ vom

Wohnung:

Ortsgr.: Gau:

Monatsmeldg. Gau: Mt. Bl.

Lt. NL./ vom

Wohnung:

Ortsgr.: Gau:

Monatsmeldg. Gau: Mt. Bl.

Lt. NL./ vom

Wohnung:

Ortsgr.: Gau:

0504

Name: Behm Willi
Mech. Mstr. Beruf: Geborene:
Geb.-Datum: 13.4.02 Verehlichte: Geb.-Ort: R.
Nr.: 4920538 Aufn.: 5. 37
Aufnahme beantragt am: 25.6.37
Wiederaufn. beantragt am: genehm.:
Austritt:
Gelöscht:
Ausschluß:
Aufgehoben:
Gestrichen wegen:

Zurückgenommen:

Abgang zur Wehrmacht:
Zugang von
Gestorben:
Bemerkungen:

Wohnung: R. Milowitsch 70
Ortsgr.: Rathenow Gau: Kurmark
Monatsmeldg. Gau: Mt. Bl.
Lt. RL./ vom
Wohnung:
Ortsgr.: Gau:
Monatsmeldg. Gau: Mt. Bl.
Lt. RL./ vom
Wohnung:
Ortsgr.: Gau:
Monatsmeldg. Gau: Mt. Bl.
Lt. RL./ vom
Wohnung:
Ortsgr.: Gau:

II.
Name: Behm Willi
Geborene:
Verehlichte:
Geb.-Datum: 14. 4. 09 Geb.-Ort: Berlin
Mitgl.-Nr.: 5777374 Aufnahme: 1. 5. 37
Aufnahme beantragt am:
Wiederaufn. beantragt am: genehm.:
Austritt:
Gelöscht:
Ausschluß:
Aufgehoben:
Gestrichen wegen:

Zurückgenommen:

Abgang zur Wehrmacht:
Zugang von
Gestorben:
Bemerkungen:

Brandenbg. (L) 32
Wohnung: H. Sturmgasse 4 (L)
Ortsgr.: Königsberg Gau: Brandenburg
Monatsmeldg. Gau: Mt. Bl.
Lt. RL./ vom
Wohnung:
Ortsgr.: Gau:
Monatsmeldg. Gau: Mt. Bl.
Lt. RL./ vom
Wohnung:
Ortsgr.: Gau:
Monatsmeldg. Gau: Mt. Bl.
Lt. RL./ vom
Wohnung:
Ortsgr.: Gau:

Mitglieds Nr.: ~~167556~~ 5.771.314 Vor- und Zuname: Behm Willi

Eingetreten am: ~~1. Nov 1929~~ E

wiedereingetr. am: 1.5.33.

Ausgetreten am: ---

Ausgeschlossen am: Ausn. ungült. h. 24/3 Hdlg. 29.3.39

Gestorben am:

Geburtszeit: 14.10.09

Geburtsort: Berlin

Ledig, verheiratet, verwitw.:

Stand oder Beruf: Hdlgs. Gh.

Wohnort: St.

Wohnung: Langeck. 46/5 b Frd. Krabahn

Ortsgruppe: Stralsund

Gau: Pommern

1.5.33

Wohnort: N.

Wohnung: Dudelstr. 6 I.

Ortsgruppe: Neudamm

Gau: Mark Brandenb.

Bemerkungen:

Mitglieds Nr. 1410903 Vor- und Zuname: Behm Willi

Geboren: 18.9.70 Ort: B.

Beruf: Ldw

Ledig, verheiratet, verw.: 1. 12. 32.

Eingetreten:

Ausgetreten:

Wiedereingetr.:

Wohnung: B

Ortsgr.: Boock **Gau**: Pommern

Abbau 14

Wohnung:

Ortsgr.: **Gau**:

Wohnung:

Ortsgr.: **Gau**:

Wohnung:

Ortsgr.: **Gau**:

Wohnung:

Ortsgr.: **Gau**:

0506

581776

Mitglieds Nr. ..... Vor- und Zuname Behm Willi

Geboren 22.9.11 Ort Kunau

Beruf Landw. Arb. Ledig, ~~verheiratet, verw.~~

Eingetreten 1 Juli 31

Ausgetreten

Wiedereingetr.

12.8.32 Wohnung Kunau

M.MB: ~~Schönlanke~~ Gau Ostmark

Ortsgr. Mk. Krmark 1.34 ny

Wohnung Schlötenitz

Ortsgr. ..... Gau Pommern

It.Pomm VII 34

Wohnung Arebelow

Ortsgr. ~~Kolberg~~ Cöslin Gau Pommern

Rev.Li.Pommern 31.12.35

Wohnung Streesen

Ortsgr. Wittichow Gau Pomern

Pom. 10.38/123 (2)

Wohnung Streesen

Ortsgr. Krussow Gau Pommern

Wohnung

Ortsgr. Gau

Mitglieds Nr. 2180581 Vor- und Zuname Behm Willi

Geboren 22.7.12 Ort Lauchen

Beruf Melker Ledig, verheiratet, ~~verw.~~

Eingetreten 1.5.33

Ausgetreten

Wiedereingetr.

Wohnung Mönkendorf

Ortsgr. Lagard Gau Pommern

Wohnung

Ortsgr. Gau

Wohnung

Ortsgr. Gau

Wohnung

Ortsgr. Gau

Wohnung

Ortsgr. Gau

II.

Name: Behm Willibald

Geborene:
Verehlichte: Buchhändler

Geb.-Datum: 10.6.89. Geb.-Ort: Stralsund

Mitgl.-Nr.: 273221 **Aufnahme:** 1.7.30.

Aufnahme beantragt am:

Wiederaufn. beantragt am: genehm.:

Austritt:

Gelöscht:

Ausschluß:

Aufgehoben:

Gestrichen wegen:

Zurückgenommen:

Abgang zur Wehrmacht:
Zugang von

Gestorben:

Bemerkungen:

Pomm. 9.5419 v. Greifswald

Wohnung: G. Stuklamerstr. 17

Ortsgr.: Greifswald Gau: Pommern

Monatsmeldg. Gau: Pommern Mt. 0.40 Bl. 40

Lt. RL./ vom

Wohnung: Gen. Richard Wagnerstr 34

Ortsgr.: Lehmann Gau: Mecklbg

Monatsmeldg. Gau: Meckl. Mt. 12.43 Bl. 23

Lt. RL./ vom

Wohnung: G. Stuklamerstr. 17

Ortsgr.: Greifswald Gau: Pomm.

Monatsmeldg. Gau: Mt. Bl.

Lt. RL./ vom

Wohnung: Pommern Mark

Ortsgr.: Gau:

Monatsmeldg. Gau: Mt. Bl.

Lt. RL./ vom

Wohnung:

Ortsgr.: Gau:

Name: Behm Willi

Techniker

Geb.-Datum: 28.7.13 Geb.-Ort: St.

Mitgl.-Nr.: 8915441 **Aufn.:** 1. Okt. 1941

Aufnahme beantragt am: 15.8.41

Wiederaufn. beantragt am: genehm.:

Austritt:

Gelöscht:

Ausschluß:

Aufgehoben:

Gestrichen wegen:

Zurückgenommen:

Abgang zur Wehrmacht:
Zugang von

Gestorben:

Bemerkungen:

Wohnung: St. Angermünderstr. 13

Ortsgr.: Stettin Gau: Pommern

Monatsmeldg. Gau: Mt. Bl.

Lt. RL./ vom

Wohnung:

Ortsgr.: Gau:

Monatsmeldg. Gau: Mt. Bl.

Lt. RL./ vom

Wohnung:

Ortsgr.: Gau:

Monatsmeldg. Gau: Mt. Bl.

Lt. RL./ vom

Wohnung:

Ortsgr.: Gau:

Monatsmeldg. Gau: Mt. Bl.

Lt. RL./ vom

Wohnung:

Ortsgr.: Gau:

Mitglieds Nr.

Geboren

Beruf

Eingetreten

Ausgetreten

Wiedereingetr

W. M. 6.43

Wohnung

Ortsgr.

Wohnung

Ortsgr.

Mitglieds Nr.:

Eingetreten am

Ausgetreten am

Ausgeschlossen

Gestorben am

Geburtszeit

Geburtsort

ledig, verheira

Stand oder Be

Bemerkungen:

0508

Mitglieds Nr. 1593251 Vor- und Zuname Behm Willi

Geboren 5.4.15 Ort Stralsund

Beruf Kfzschlosser Ledig, ~~verheiratet, verw.~~

Eingetreten 1.4.33

Ausgetreten

Wiedereingetr.

W. M. 6.4.34-1.2 10.35 L. R. L/Pom. v. 6.36

Wohnung

Ortsgr. Gau

Wohnung H.

Ortsgr. Kipperwiese Gau Pommern

Mars 34 b. Po

Wohnung Ekmenhorst

Ortsgr. Gau Pomern

Wohnung

Ortsgr. Gau

Mitglieds Nr.: 273221 Vor- und Zuname: Behm Willibald

Eingetreten am 1. Juli 1930

Ausgetreten am

Ausgeschlossen am ~~1.~~ Verlust d. P. B. 12.1.33

Gestorben am

Geburtszeit 10. 6. 89

Geburtsort Stralsund

~~ledig~~, verheiratet, ~~verwitw.~~

Stand oder Beruf Kraftfahrer

wiedereingetr. am U. d. P. B. v. 1.4.35

Wohnort H.

Wohnung Klönhof 44

Ortsgruppe Stralsund

Gau Pommern

Wohnort ~~Auklam~~ Greifswald

Wohnung ~~Klönhof 44~~ Kl. Kirchstr. 13

Ortsgruppe ~~Stralsund~~ Greifswald

Gau ~~Pommern~~ Pommern

Bemerkungen: U. Verw. 11.35/57 - Kassel

Kirch. 2.36/15 Stralsund

Pom 5.36/16 Greifswald

A. Bez. Pom. 13.10.36 Danzig

Name: Arb. Böhm Willy

Beruf: Geborene: Verehlichte:

Geb.-Datum: 19.12.73 Geb.-Ort: Stettin

Nr.: 5745025 Aufn.: 1.5.37

Aufnahme beantragt am: 23/5/37

Wiederaufn. beantragt am: genehm.:

Austritt:

Gelöscht:

Ausschluß:

Aufgehoben:

Gestrichen wegen:

Zurückgenommen:

Abgang zur Wehrmacht:
Zugang von

Gestorben:

Bemerkungen:

Wohnung: Heinrichsdorf

Ortsgr.: Liebenow Gau: Pommern

Monatsmeldg. Gau: Mk. Pf.

Lt. Rl./ vom

Wohnung:

Ortsgr.: Gau:

Monatsmeldg. Gau: Mk. Pf.

Lt. Rl./ vom

Wohnung:

Ortsgr.: Gau:

Monatsmeldg. Gau: Mk. Pf.

Lt. Rl./ vom

Wohnung:

Ortsgr.: Gau:

Monatsmeldg. Gau: Mk. Pf.

Lt. Rl./ vom

Wohnung:

Ortsgr.: Gau:

Mitglieds Nr. 2225292 Vor- und Zuname Böhm Willy

Geboren 8.5.78. Ort Pr.

Beruf Schmied Ledig, verheiratet, verw.

Eingetreten 1.5.33

Ausgetreten

Wiedereingetr.

Wohnung Pr. Stargard Gartenstr. 24.

Ortsgr. Preuss Gau Pommern

Wohnung

Ortsgr. Gau

Wohnung

Ortsgr. Gau

Wohnung

Ortsgr. Gau

Wohnung

Ortsgr. Gau

Mitglieds Nr.

Geboren 13.

Beruf

Eingetreten

Ausgetreten

Wiedereingetr

Wohnung

Ortsgr.

Wohnung

Ortsgr.

Mitglieds N

Geboren

Beruf

Eingetreten

Ausgetreten

Wiedereing

Wohnung

Ortsgr.

Wohnung

Ortsgr.

0510

Mitglieds Nr. 4015108 Zu- und Vorname Behm Willy

Geboren 13. 2. 85 Ort Bayershöhe

Beruf Fleischermstr. Ledig, verheiratet, verw.

Eingetreten 1. 5. 37

Ausgetreten

Wiedereingetr.

Wohnung G. Försterstr. 21

Ortsgr. Greifenhagen Gau Pommern

Wohnung

Ortsgr. Gau

Wohnung

Ortsgr. Gau

Wohnung

Ortsgr. Gau

Wohnung

Ortsgr. Gau

Mitglieds Nr. 2804436 Vor- und Zuname Böhm Willy

Geboren 16. 3. 92 Ort G.

Beruf Tischl. Ledig, verheiratet, ~~verw.~~

Eingetreten 1.5.33

Ausgetreten

Wiedereingetr.

Wohnung G. Am Mühlbach 16

Ortsgr. Güstrow. Gau Mecklb. Lüb.

Wohnung

Ortsgr. Gau

Wohnung

Ortsgr. Gau

Wohnung

Ortsgr. Gau

Wohnung

Ortsgr. Gau

Name: Böhm Willy

Beruf: Geborene: Verehlichte:

Geb.-Datum: 19.12.73 Geb.-Ort: Stettin

Nr.: 5745025 Aufn. 1.5.37

Aufnahme beantragt am: 13.5.37

Wiederaufn. beantragt am: genehm.:

Austritt:

Gelöscht:

Ausschluß:

Aufgehoben:

Gestrichen wegen:

Zurückgenommen:

Abgang zur Wehrmacht:
Zugang von

Gestorben:

Bemerkungen:

Wohnung: Heinrichsdorf

Ortsgr.: Liebenau Gau: Pommern

Monatsmeldg. Gau: Mk. Pf.

Lt. NL./ vom

Wohnung:

Ortsgr.: Gau:

Monatsmeldg. Gau: Mk. Pf.

Lt. NL./ vom

Wohnung:

Ortsgr.: Gau:

Monatsmeldg. Gau: Mk. Pf.

Lt. NL./ vom

Wohnung:

Ortsgr.: Gau:

Monatsmeldg. Gau: Mk. Pf.

Lt. NL./ vom

Wohnung:

Ortsgr.: Gau:

Mitglieds Nr. 2225292 Vor- und Zuname Böhm Willy

Geboren 8.5.78. Ort Pr.

Beruf Schmied Ledig, verheiratet, verw.

Eingetreten 1.5.33

Ausgetreten

Wiedereingetr.

Wohnung Pr. Holl Fischerstr. 24.

Ortsgr. Prerow Gau Pommern

Wohnung

Ortsgr. Gau

Wohnung

Ortsgr. Gau

Wohnung

Ortsgr. Gau

Wohnung

Ortsgr. Gau

Mitglieds Nr.

Geboren 13.

Beruf

Eingetreten

Ausgetreten

Wiedereingetr

Wohnung

Ortsgr.

Wohnung

Ortsgr.

Mitglieds N

Geboren

Beruf

Eingetreten

Ausgetreten

Wiedereing

Wohnung

Ortsgr.

Wohnung

Ortsgr.

0512

Mitglieds Nr. 4015108 Zu- und Vorname Behm Willy

Geboren 13. 2. 85 Ort Bayershöhe

Beruf Fleischermstr. Ledig, verheiratet, verw.

Eingetreten 1. 5. 37

Ausgetreten

Wiedereingetr.

Wohnung G. Försterstr 21

Ortsgr. Greifenhagen Gau Pommern

Wohnung

Ortsgr. Gau

Wohnung

Ortsgr. Gau

Wohnung

Ortsgr. Gau

Wohnung

Ortsgr. Gau

Mitglieds Nr. 2804486 Vor- und Zuname Böhm Willy

Geboren 16. 3. 92 Ort G.

Beruf Kfm. Ledig, verheiratet, ~~verw.~~

Eingetreten 1.5.33

Ausgetreten

Wiedereingetr.

Wohnung G. Am Mühlbach 16

Ortsgr. Güstrow. Gau Meckl Lüb.

Wohnung

Ortsgr. Gau

Wohnung

Ortsgr. Gau

Wohnung

Ortsgr. Gau

Wohnung

Ortsgr. Gau

Mitglieds Nr. 3895922 Vor- und Zuname Behm Willy

Geboren 22-9-93 Ort B.

Beruf Bäcker Ledig, verheiratet, verw.

Eingetreten 1. 3. 37

Ausgetreten

Wiedereingetr.

Wohnung B. Mockernstr. 122

Ortsgr. Berlin Gau Berlin

Wohnung

Ortsgr. Gau

Wohnung

Ortsgr. Gau

Wohnung

Ortsgr. Gau

Wohnung

Ortsgr. Gau

Name: Fri[illegible]

Geb.-Datum:

Nr.: 5[illegible]

Aufnahme beantragt

Wiederaufn. beantragt

Austritt:

Gelöscht:

Ausschluß:

Aufgehoben:

Gestrichen wegen:

Zurückgenommen:

Abgang zur Weh
Zugang von

Gestorben:

Bemerkungen:

Mitglieds Nr 1773775 Vor- und Zuname Behm Willy

Geboren 23.3.00 Ort Berlin

Beruf Tischler Ledig, verheiratet, verw.

Eingetreten 1.4.33

Ausgetreten

Wiedereingetr.

Wohnung Lichtenrade, Hermannstr. 14

Ortsgr. Berlin Gau Berlin

Wohnung

Ortsgr. Gau

Wohnung

Ortsgr. Gau

Wohnung

Ortsgr. Gau

Name: B[illegible]
Vorn. Fritz

Geb.-Datum: 490

Nr.:

Aufnahme beantrag

Wiederaufn. beantr

Austritt:

Gelöscht:

Ausschluß:

Aufgehoben:

Gestrichen weg

Zurückgenomm

Abgang zur
Zugang von

Gestorben:

Bemerkungen

0514

Name: Behm Willy
Friseurmstr. Beruf: Geborene:
Verehlichte:
Geb.-Datum: 16.9.99. Geb.-Ort: Neuhaus
Nr.: 5315651 Aufn.: 1. 5. 37
Aufnahme beantragt am: 9.6.37
Wiederaufn. beantragt am: genehm.
Austritt:
Gelöscht:
Ausschluß:
Aufgehoben:
Gestrichen wegen:
Zurückgenommen:
Abgang zur Wehrmacht:
Zugang von
Gestorben:
Bemerkungen:

Wohnung: P. Marxendörferstr. 20
Ortsgr.: Fritzwalde Gau: Kurmark
Ostprignitz
Monatsmeldg. Gau: Mt. Bl.
Lt. NL./ vom
Wohnung:
Ortsgr.: Gau:
Monatsmeldg. Gau: Mt. Bl.
Lt. NL./ vom
Wohnung:
Ortsgr.: Gau:
Monatsmeldg. Gau: Mt. Bl.
Lt. NL./ vom
Wohnung:
Ortsgr.: Gau:
Monatsmeldg. Gau: Mt. Bl.
Lt. NL./ vom
Wohnung:
Ortsgr.: Gau:

Name: Behm Willy
Vers. Nr.: Beruf: Geborene:
Verehlichte:
Geb.-Datum: 19.7.00 Geb.-Ort: Stralsund
Nr.: 4909049 Aufn.: 1.5.37.
Aufnahme beantragt am:
Wiederaufn. beantragt am: genehm.:
Austritt:
Gelöscht:
Ausschluß:
Aufgehoben:
Gestrichen wegen:
Zurückgenommen:
Abgang zur Wehrmacht:
Zugang von
Gestorben:
Bemerkungen:

Wohnung: M. Im Yorkschen Kurmark
Ortsgr.: Marburg a/L Gau:
Monatsmeldg. Gau: Kurh. Mt. 5.38 Bl. 17.
Lt. NL./ vom (2)
Wohnung: B. N. Fritzstr. 1.
Ortsgr.: Berlin Gau: Berlin
Monatsmeldg. Gau: Mt. Bl.
Lt. NL./ vom
Wohnung:
Ortsgr.: Gau:
Monatsmeldg. Gau: Mt. Bl.
Lt. NL./ vom
Wohnung:
Ortsgr.: ~~Horbach~~ Gau:
Monatsmeldg. Gau: Mt. Bl.
Lt. NL./ vom
Wohnung:
Ortsgr.: Gau:

Name: Behm Willy

Polizibeamter Beruf: Geborene: Verehlichte:

Geb.-Datum: 17.8.00 Geb.-Ort: Lawband

Nr.: 448889 Aufn.: 1. 5. 37

Aufnahme beantragt am: 20.4.37

Wiederaufn. beantragt am: genehm.

Austritt:

Gelöscht:

Ausschluß:

Aufgehoben:

Gestrichen wegen:

Zurückgenommen:

Abgang zur Wehrmacht:
Zugang von

Gestorben:

Bemerkungen:

Wohnung: He. Brettschr. 37 Zabeichtsplatz

Ortsgr.: Hamburg Gau: Hamburg 5 (Z)

Monatsmeldg. Gau: Mt. Bl.

Lt. Nr./ vom

Wohnung:

Ortsgr.: Gau:

Monatsmeldg. Gau: Mt. Bl.

Lt. Nr./ vom

Wohnung:

Ortsgr.: Gau:

Monatsmeldg. Gau: Mt. Bl.

Lt. Nr./ vom

Wohnung:

Ortsgr.: Gau:

Monatsmeldg. Gau: Mt. Bl.

Lt. Nr. vom

Wohnung:

Ortsgr.: Gau:

Mitglieds Nr. 1110497 Vor- und Zuname Behm Willy

Geboren 13. 6. 07 Ort Bln.

Beruf Stb. Ledig, verheiratet, ~~verw.~~.

Eingetreten 1. 5. 32

Ausgetreten

Wiedereingetr.

Wohnung F Brückenstr. 9

Ortsgr. Eiche Gau Brandenburg

Lt. Bfehl. 1.41 26 (Z)

Wohnung

Ortsgr. Gau Mk. Brandbg

Wohnung

Ortsgr. Gau

Wohnung

Ortsgr. Gau

Wohnung

Ortsgr. Gau

Wohnung

Ortsgr. Gau

Mitglieds Nr.

Geboren 1.

Beruf

Eingetreten

Ausgetreten

Wiedereingetr

Wohnung

Ortsgr.

Wohnung

Ortsgr.

Name:

Geb.-Datum:

Nr.: 69

Aufnahme beantragt

Wiederaufn. beantragt

Austritt:

Gelöscht:

Ausschluß:

Aufgehoben:

Gestrichen wegen:

Zurückgenommen:

Abgang zur Wehr
Zugang von

Gestorben:

Bemerkungen:

0516

Mitglieds Nr. 1868076 Vor- und Zuname ~~Wehrt~~ Böhm Willy

Geboren 1. 6. 11 Ort B.

Beruf Schlosser. Ledig, ~~verheiratet~~, ~~verw.~~

Eingetreten 1.5.33

Ausgetreten

Wiedereingetr.

NSV. Kl. Berlin v. 12. 1. 34

Wohnung B. N. 20. Zimmer 32

Ortsgr. Berlin Gau

Wohnung

Ortsgr. Gau

Wohnung

Ortsgr. Gau

Wohnung

Ortsgr. Gau

Wohnung

Ortsgr. Gau

Name: Böhm Willy

Beruf: Geborene: Verehlichte:

Geb.-Datum: 28. 9. 19 Geb.-Ort: Schwiessel

Nr.: 6953621 Aufn.: 1. Sept. 1938

Aufnahme beantragt am:

Wiederaufn. beantragt am: genehm.:

Austritt:

Gelöscht:

Ausschluß:

Aufgehoben:

Gestrichen wegen: z. A. Mecklb. 12.38/11 (Z)

Zurückgenommen: z. A. Mecklb. 2 39/73 (Z)

Abgang zur Wehrmacht:

Zugang von

Gestorben:

Bemerkungen:

Wohnung: Striesenow

Ortsgr.: ~~Diekhof~~ Diekhof Gau: Mecklenbg.

Monatsmeldg. Gau: Mt. Bl. (Z)

Lt. Nr./ Mitgliedschaft ruht bis

Wohnung: zur W. M. lt. Mecklbg 2.39/73

Ortsgr.: von W. M. zu. lt. Gau:

Monatsmeldg. Gau: Mt. Bl.

Lt. Nr./ vom

Wohnung:

Ortsgr.: Gau:

Monatsmeldg. Gau: Mt. Bl.

Lt. Nr./ vom

Wohnung:

Ortsgr.: Gau:

Monatsmeldg. Gau: Mt. Bl.

Lt. Nr./ vom

Wohnung:

Ortsgr.: Gau:

Name: Behm Willy

Tellmach. Beruf: Geborene: Verehlichte:

Geb.-Datum: 2o. . .1 Geb.-Ort: Liebenow

Nr.: 7557783 Aufn.:

Aufnahme beantragt am: 1o.11.39 1.3.40

Wiederaufn. beantragt am: genehm.:

Austritt:

Gelöscht:

Ausschluß:

Aufgehoben:

Gestrichen wegen:

Zurückgenommen:

Abgang zur Wehrmacht:
Zugang von

Gestorben:

Bemerkungen:

Wohnung: G. Klosterbergstr.40

Ortsgr.: Gartz Gau: Pommern

Monatsmeldg. Gau: Mk. Pf.

Lt. RL./ vom

Wohnung:

Ortsgr.: Gau:

Monatsmeldg. Gau: Mk. Pf.

Lt. RL./ vom

Wohnung:

Ortsgr.: Gau:

Monatsmeldg. Gau: Mk. Pf.

Lt. RL./ vom

Wohnung:

Ortsgr.: Gau:

Monatsmeldg. Gau: Mk. Pf.

Lt. RL./ vom

Wohnung:

Ortsgr.: Gau:

Name: Behm Dr.Wolfgang v.

Arzt Geborene: 8.8.79 Verehlichte: Brieg

Geb.-Datum: Geb.-Ort:

Mitgl.-Nr.: 7905507 Aufn.: 1 Jan. 26.12.37

Aufnahme beantragt am:

Wiederaufn. beantragt am: genehm.:

Austritt:

Gelöscht:

Ausschluß:

Aufgehoben:

Gestrichen wegen:

Zurückgenommen:

Abgang zur Wehrmacht
Zugang von

Gestorben:

Bemerkungen:

Wohnung: K. Kölnischestr.42

Ortsgr.: Kassel Gau: Kurhessen

Monatsmeldg. Gau: Mk. Pf.

Lt. RL./ vom

Wohnung:

Ortsgr.: Gau:

Monatsmeldg. Gau: Mk. Pf.

Lt. RL./ vom

Wohnung:

Ortsgr.: Gau:

Monatsmeldg. Gau: Mk. Pf.

Lt. RL./ vom

Wohnung:

Ortsgr.: Gau:

Mitglieds Nr.

Aufnahme ang

Eingetreten a

Ausgetreten a

Ausgeschloss

Gestorben a

Geburtszeit

Geburtsort

Ledig, verhei

Stand oder B

Bemerkunge

0518

5609275

Mitglieds Nr.: 185178 Vor- und Zuname: Fjeken Wilhelm

Aufnahme ungültig d. P. L. Schles. 31.10.39 E.: 1.5.37

Eingetreten am	1. Juli 1929	wiedereingetr. am ~~1.7.30~~
Ausgetreten am	~~nicht aufgef. I.III.30 1929~~	Wohnung
Ausgeschlossen am		**Ortsgruppe** Witten
Gestorben am	15 Juli 66	Gau Westfalen
Geburtszeit	Lud Fjeken	~~E.: 1.5.37~~ ~~31.10.39~~
Geburtsort		Wohnort "
Ledig, verheiratet, verwitw.		Wohnung "
Stand oder Beruf	Architekt	**Ortsgruppe**
		Gau

Bemerkungen: ~~Papier bevorzugt~~
~~E.: 1.5.37~~

Name: Behm

Geb.-Dat.: 12.5.

Nr.: 983

Aufnahme beantragt am:

Wiederaufn. beantragt am:

Austritt:

Gelöscht:

Ausschluß:

Aufgehoben:

Gestrichen wegen:

Zurückgenommen:

Abgang zur Wehrm

Zugang von

Gestorben:

Bemerkungen:

Name: Behm Wolfgang

Geb.-Dat.: 12.5.27 Geb.-Ort: Kalkberge

Nr.: 9833831 Aufn.: 20.April 1944

Aufnahme beantragt am: 1.2.44

Wiederaufn. beantragt am: genehm.:

Austritt:

Gelöscht:

Ausschluß:

Aufgehoben:

Gestrichen wegen:

Zurückgenommen:

Abgang zur Wehrmacht:

Zugang von

Gestorben:

Bemerkungen:

Wohnung: B., Straße d.SA 10

Ortsgr.: Birnbaum Gau Wartheland

Monatsmeldg. Gau Mt. Bl.

Lt. RL. / vom

Wohnung:

Ortsgr.: Gau:

Monatsmeldg. Gau Mt. Bl.

Lt. RL. / vom

Wohnung:

Ortsgr.: Gau:

Monatsmeldg. Gau: Mt. Bl.

Lt. RL. / vom

Wohnung:

Ortsgr.: Gau:

Monatsmeldg. Gau: Mt. Bl.

Lt. RL. / vom

Wohnung:

Ortsgr.: Gau:

Mitglieds Nr. 2

Geboren 11.1

Beruf Rb -

Eingetreten

Ausgetreten

Wiedereingetr.

Wohnung P.

Ortsgr. Pos

Wohnung

Ortsgr. Ma

0522

Mitglieds Nr. 2058777 Vor- und Zuname Helma Karl

Geboren 11.12.91 Ort Olsztynek

Beruf Rb-Ass. Ledig, ~~verheiratet~~, verw.

Eingetreten 1.5.33

Ausgetreten

Wiedereingetr.

Wohnung P.

Ortsgr. Passenheim **Gau** Ostpreußen

Hohenr. 11.40/67

Wohnung W. Hindenburgstr. 10 (Z)

Ortsgr. Wuiut **Gau** Ostpreussen

Wohnung

Ortsgr. **Gau**

Wohnung

Ortsgr. **Gau**

Wohnung

Ortsgr. **Gau**

Wohnung

Ortsgr. **Gau**

Wohnung

Ortsgr. **Gau**

Wohnung

Ortsgr. **Gau**

Name: Beh

Geb.-Dat.: 26.7.2

Nr.: 100833

Aufnahme beantragt am:

Wiederaufn. beantragt am:

Austritt:

Gelöscht:

Ausschluß:

Aufgehoben:

Gestrichen wegen:

Zurückgenommen:

Abgang zur Wehrmach

Zugang von

Gestorben:

Bemerkungen:

0628

Name: Behma Waltraut
Gehilfin

Geb.-Dat.: 26.7.21 Geb.-Ort: Kurwien

Nr.: 10083369 Aufn.: 1. Jan. 1940

Aufnahme beantragt am: 1.9.39

Wiederaufn. beantragt am: ..... genehm.: .....

Austritt: .....

Gelöscht: .....

Ausschluß: .....

Aufgehoben: .....

Gestrichen wegen: .....

.....

.....

Zurückgenommen: .....

.....

.....

Abgang zur Wehrmacht: .....

Zugang von .....

Gestorben: .....

Bemerkungen: .....

Wohnung: Memel Hirschbergerstr.1o

Ortsgr.: Memel Gau: Ostpreußen

Monatsmeldg Gau ..... Mt. ..... Bl. .....

Lt. RL / ..... vom .....

Wohnung: .....

Ortsgr.: ..... Gau: .....

Monatsmeldg Gau ..... Mt. ..... Bl. .....

Lt RL / ..... vom .....

Wohnung: .....

Ortsgr.: ..... Gau: .....

Monatsmeldg. Gau ..... Mt. ..... Bl. .....

Lt. RL / ..... vom .....

Wohnung: .....

Ortsgr.: ..... Gau: .....

Monatsmeldg. Gau ..... Mt. ..... Bl. .....

Lt. RL / ..... vom .....

Wohnung: .....

Ortsgr.: ..... Gau: .....

Name: ~~gb.~~ Stieler Behmann Adelheid

Beruf: Ehefrau Geborene:

Geb.-Datum: 17.3.15 Geb.-Ort: Verehlichte: Berlin-Charlottenburg

Nr.: 7145611 Aufn. 1.39

Aufnahme beantragt am: 11.5.39

Wiederaufn. beantragt am: genehm.:

Austritt:

Gelöscht:

Ausschluß:

Aufgehoben:

Gestrichen wegen:

Zurückgenommen:

Abgang zur Wehrmacht:
Zugang von

Gestorben:

Bemerkungen:

186

Wohnung: G.Bez.Magdeburg, Am Markt H

Ortsgr.: Görzke Gau: Mgdb.Anh.

Monatsmeldg. Gau: Mgd.-Anh. Mk. 9.40 Bl. 22

Lt. Nr./ vom

Wohnung: Bln.-Lankwitz Frobenstr. 11

Ortsgr.: Berlin Gau: Berlin

Monatsmeldg. Gau: Mk. Bl.

Lt. Nr./ vom

Wohnung:

Ortsgr.: Gau:

Monatsmeldg. Gau: Mk. Bl.

Lt. Nr./ vom

Wohnung:

Ortsgr.: Gau:

Monatsmeldg. Gau: Mk. Bl.

Lt. Nr./ vom

Wohnung:

Ortsgr.: Gau:

Mitglieds Nr. 2375442 Vor- und Zuname Behmann Albert

Geboren 7.12.84 Ort. Dahl

Beruf Schmied Ledig, verheiratet, verw. 1.5.33

Eingetreten

Ausgetreten

Wiedereingetr.

Wohnung

Ortsgr. Gau

Wohnung Alten

Ortsgr. Südhausen Gau

Wohnung

Ortsgr. Gau

Wohnung

Ortsgr. Gau

Wohnung

Ortsgr. Gau

Wohnung

Ortsgr. Gau

Südhau.Br

Mitglieds Nr.

Geboren

Beruf

Eingetreten

Ausgetreten

Wiedereingetr

Wohnung

Ortsgr.

Wohnung

Ortsgr.

Name: Direkt

Geb.-Datum:

Nr.: 768

Aufnahme beantragt

Wiederaufn. beantragt

Austritt:

Gelöscht:

Ausschluß:

Aufgehoben:

Gestrichen wegen:

Zurückgenommen:

Abgang zur Weh
Zugang von

Gestorben:

Bemerkungen:

0526

Mitglieds Nr. 539147 Vor- und Zuname Behmann Albert

Geboren 20. 2. 12 Ort Abbenpuf

Beruf Lrudr. Ledig, ~~verheiratet, verw.~~

Eingetreten 1. Mai 31

Ausgetreten z. Mc. Lw. 5./36/39 u. A.

Wiedereingetr. z. d. Rf. Stckl. v. 29. 6. 39.

Wohnung Hirschburg

Ortsgr. Ribnitz Gau Mecklbg.-Lüb.

29. 6. 39.

Wohnung R. Gerberbruch 12

Ortsgr. Ribnitz Gau Mecklbg.-Lüb.

Wohnung

Ortsgr. Gau

Wohnung

Ortsgr. Gau

Wohnung

Ortsgr. Gau

Verwarnung

Name: Behmann Alfons

Beruf: Direkt. Geborene: Verehlichte:

Geb.-Datum: 30.7.95 Geb.-Ort: Schwarzach

Nr.: 7685539 4.10.39 Aufn.: 1.6.40

Aufnahme beantragt am: 1. Juli 1940

Wiederaufn. beantragt am: genehm.:

Austritt:

Gelöscht:

Ausschluß:

Aufgehoben:

Gestrichen wegen:

Zurückgenommen:

Abgang zur Wehrmacht:

Zugang von

Gestorben:

Bemerkungen:

Wohnung: Budapest Nador ucca 30

Ortsgr.: Ungarn Gau: Hessen-N. Ausland

Monatsmeldg. Gau: Mt. Bl.

Lt. Nl.: vom

Wohnung:

Ortsgr.: Gau:

Monatsmeldg. Gau: Mt. Bl.

Lt. Nl. vom

Wohnung:

Ortsgr.: Gau:

Monatsmeldg. Gau: Mt. Bl.

Lt. Nl. vom

Wohnung:

Ortsgr.: Gau:

Monatsmeldg. Gau: Mt. Bl.

Lt. Nl. vom

Wohnung:

Ortsgr.: Gau:

Mitglieds Nr.

Geboren 5.

Beruf

Eingetreten

Ausgetreten

Wiedereingetr

Wohnung

Ortsgr.

Wohnung

Ortsgr.

Mitglieds Nr

Geboren 9

Beruf

Eingetreten

Ausgetreten

Wiedereinge

Wohnung

Ortsgr.

Wohnung

Ortsgr.

0528

Mitglieds Nr. 2838910 Vor- und Zuname Behmann Alfred

Geboren 5.12.25 Ort B.

Beruf Direktor Ledig, verheiratet, verw.

Eingetreten 15 33

Ausgetreten

Wiedereingetr.

Wohnung B. N. 54 Schönhauser Allee.

Ortsgr. Berlin Gau Berlin

Wohnung

Ortsgr. Gau

Wohnung

Ortsgr. Gau

Wohnung

Ortsgr. Gau

Wohnung

Ortsgr. Gau

Wohnung

Ortsgr. Gau

Wohnung

Ortsgr. Gau

Mitglieds Nr. 4112654 Zu- und Vorname Behmann Alfred

Geboren 9. 11. 05. Ort Osterburg

Beruf Arb. Ledig, verheiratet, verw.

Eingetreten 1. 5. 37

Ausgetreten

Wiedereingetr.

Wohnung

Ortsgr. Gau

Wohnung

Ortsgr. Gau

Wohnung

Ortsgr. Gau

Wohnung 6. Oldenburg

Ortsgr. Oldenburg Gau Weser - Ems

Weser-Ems 6/38/39 (Z)

Wohnung H. Verschiebebahnhof, Neue Siedl.

Ortsgr. Tweelbäke Gau Weser Ems

Wohnung

Ortsgr. Gau

Wohnung

Ortsgr. Gau

Name: B
Mechan

Geb.-Datum:

Nr.: 1, 6

Aufnahme beantra

Wiederaufn. beant

Austritt:

Gelöscht:

Ausschluß:

Aufgehoben:

Gestrichen wege

Zurückgenomme

Abgang zur We
Zugang von

Gestorben:

Bemerkungen:
Ø Nr. 10 – 000 00

Name: Behmann Ulrich

Mechaniker Beruf: Geborene: Verehelichte:

Geb.-Datum: 13.6.99. Geb.-Ort: T.

Nr.: 1,621.210 Aufn.: 1.5.33.

Aufnahme beantragt am: 22.5.38.

Wiederaufn. beantragt am: genehm.:

Austritt:

Gelöscht:

Ausschluß:

Aufgehoben:

Gestrichen wegen:

Zurückgenommen:

Abgang zur Wehrmacht:
Zugang von

Gestorben:

Bemerkungen:

G. Nr. 10 — 000 000 — 5. 38

Wohnung: T. 79.

Ortsgr.: Schwarzach Gau: Tirol

Monatsmeldg. Gau: Mt. Bl.

Lt. Bl. / vom

Wohnung:

Ortsgr.: Gau:

Monatsmeldg. Gau: Mt. Bl.

Lt. Bl. / vom

Wohnung:

Ortsgr.: Gau:

Monatsmeldg. Gau: Mt. Bl.

Lt. Bl. / vom

Wohnung:

Ortsgr.: Gau:

Monatsmeldg. Gau: Mt. Bl.

Lt. Bl. / vom

Wohnung:

Ortsgr.: Gau:

Mitglieds Nr.: 204771 Vor- und Zuname: Behrmann August

Eingetreten am 1 März 1930 | wiedereingetr. am

Ausgetreten am

Ausgeschlossen am

Gestorben am

Geburtszeit 31. VIII 84

Geburtsort Hannover

Ledig, verheiratet, verwitw.

Stand oder Beruf kfm. Grubenbeamter

Wohnort Barth, Schragstr. 7

Wohnung Bad Bürderich

Ortsgruppe Wesel / Barth

Gau ~~Bar-Essen~~ Berg Ld. Essen

Essen 7,35 pi

Wohnort B

Wohnung

Ortsgruppe Bernburg

Gau Magdeburg Anhalt

Bemerkungen:

Name: Behrmann August

Bernied Beruf: Geborene: Verehlichte:

Geb.-Datum: 16.9.96 Geb.-Ort: L.

Nr.: 7443484 Aufn.: 1.2.40

Aufnahme beantragt am: 24.9.39

Wiederaufn. beantragt am: genehm.:

Austritt:

Gelöscht:

Ausschluß:

Aufgehoben:

Gestrichen wegen:

Zurückgenommen:

Abgang zur Wehrmacht:
Zugang von

Gestorben:

Bemerkungen:

Wohnung: 16

Ortsgr.: Ingeln Gau: Süd-Hann.

Monatsmeldg. Gau: Mt. Bl.

Lt. RL./ vom

Wohnung:

Ortsgr.: Gau:

Monatsmeldg. Gau: Mt. Bl.

Lt. RL./ vom

Wohnung:

Ortsgr.: Gau:

Monatsmeldg. Gau: Mt. Bl.

Lt. RL./ vom

Wohnung:

Ortsgr.: Gau:

Name: D

Hdl

Geb.-Datum: 31

Nr.: 552

Aufnahme beantragt

Wiederaufn. beantragt

Austritt:

Gelöscht:

Ausschluß:

Aufgehoben:

Gestrichen wegen

Zurückgenommen

Abgang zur Wehrmacht
Zugang von

Gestorben:

Bemerkungen:

Mitglieds N

Geboren

Beruf

Eingetreten

Ausgetreten

Wiedereing

Wohnung

Ortsgr.

Wohnung

Ortsgr.

0532

Name: Behmann August

Hdl Beruf: Geborene: Verehlichte:

Geb.-Datum: 31.5.02 Geb.-Ort: Aumund

Nr.: 5525358 Aufn.: 1. 5. 37

Aufnahme beantragt am: 1.5.37

Wiederaufn. beantragt am: genehm.:

Austritt:

Gelöscht:

Ausschluß:

Aufgehoben:

Gestrichen wegen:

Zurückgenommen:

Abgang zur Wehrmacht:
Zugang von

Gestorben:

Bemerkungen:

Osthannover 1,11.39

Wohnung: Schönebeck, Bremerstr.55

Ortsgr.: Le[illegible] Gau: [illegible]

Schönebeck

Monatsmeldg. Gau: Mk. Pf.

Lt. NL./ vom

Wohnung:

Ortsgr.: Gau:

Monatsmeldg. Gau: Mk. Pf.

Lt. NL./ vom

Wohnung:

Ortsgr.: Gau:

Monatsmeldg. Gau: Mk. Pf.

Lt. NL./ vom

Wohnung:

Ortsgr.: Gau:

Monatsmeldg. Gau: Mk. Pf.

Lt. NL./ vom

Wohnung:

Ortsgr.: Gau:

Mitglieds Nr. 4060782 Zu- und Vorname Behmann August

Geboren 23.3.03 Ort Hannover

Beruf Schlosser Ledig, verheiratet, verw.

Eingetreten 1.5.37

Ausgetreten

Wiedereingetr.

Wohnung Hannover Birkenstr. 1

Ortsgr. Hannover Gau Sd.Hann.Br.

Wohnung

Ortsgr. Gau

Wohnung

Ortsgr. Gau

Wohnung

Ortsgr. Gau

Wohnung

Ortsgr. Gau

Name: Behmann Bernhard

Beruf: Geborene: Verehlichte:

Geb.-Datum: 11.8.12 Geb.-Ort: Bremen

Nr.: 4433090 Aufn.: 1.5.37

Aufnahme beantragt am: 29.6.37

Wiederaufn. beantragt am: genehm.

Austritt:

Gelöscht:

Ausschluß:

Aufgehoben:

Gestrichen wegen:

Zurückgenommen:

Abgang zur Wehrmacht:
Zugang von

Gestorben:

Bemerkungen:

Wohnung: B. Mozartstr. 134 Kes.Ems

Ortsgr.: Bremen Gau:

Monatsmeldg. Gau: Mk. Pf.

Lt. NL./ vom

Wohnung:

Ortsgr.: Gau:

Monatsmeldg. Gau: Mk. Pf.

Lt. NL./ vom

Wohnung:

Ortsgr.: Gau:

Monatsmeldg. Gau: Mk. Pf.

Lt. NL./ vom

Wohnung:

Ortsgr.: Gau:

Monatsmeldg. Gau: Mk. Pf.

Lt. NL./ vom

Wohnung:

Ortsgr.: Gau:

Name: Behmann Eberhard

Beruf: Geborene: Verehlichte:

Geb.-Datum: 24.1.01 Geb.-Ort: Koller

Nr.: 5443644 Aufn.: 1. 5. 37

Aufnahme beantragt am: 24.12.37

Wiederaufn. beantragt am: genehm.:

Austritt:

Gelöscht:

Ausschluß:

Aufgehoben:

Gestrichen wegen:

Zurückgenommen:

Abgang zur Wehrmacht:
Zugang von

Gestorben:

Bemerkungen:

Wohnung: Münchteich

Ortsgr.: Bülsdorf Gau: Schlw.H.

Monatsmeldg. Gau: Mk. Pf.

Lt. NL./ vom

Wohnung:

Ortsgr.: Gau:

Monatsmeldg. Gau: Mk. Pf.

Lt. NL./ vom

Wohnung:

Ortsgr.: Gau:

Monatsmeldg. Gau: Mk. Pf.

Lt. NL./ vom

Wohnung:

Ortsgr.: Gau:

0534

Name: Behmann Fritz

Beruf: Geborene: Verehlichte:

Geb.-Datum: 14.3.07 Geb.-Ort:

Nr.: 4871954 Aufn.: 1.5.37

Aufnahme beantragt am: 28.4.37

Wiederaufn. beantragt am: genehm.

Austritt:

Gelöscht:

Ausschluß:

Aufgehoben:

Gestrichen wegen:

Zurückgenommen:

Abgang zur Wehrmacht:
Zugang von

Gestorben:

Bemerkungen:

Wohnung: Mühlenstr. 7

Ortsgr.: Mühlenheim Gau: Westfalen

Monatsmeldg. Gau: Ems 1/43 Mi. 56 Bl. 2

Lt. Nr. vom

Wohnung: A.

Ortsgr.: Alexandrowo Gau: Wartheld

Monatsmeldg. Gau: Mi. Bl.

Lt. Nr. vom

Wohnung: W. 6 Kerbadg 2

Ortsgr.: Wien Gau:

Monatsmeldg. Gau: Mi. Bl.

Lt. Nr. vom

Wohnung:

Ortsgr.: Gau:

Monatsmeldg. Gau: Mi. Bl.

Lt. Nr. vom

Wohnung:

Ortsgr.: Gau:

Name: Be

Geb.-Dat.: 6.

Nr.: 9

Aufnahme beantragt

Wiederaufn. beantrag

Austritt:

Gelöscht:

Ausschluß:

Aufgehoben:

Gestrichen wege

Zurückgenomme

Abgang zur Wel

Zugang von

Gestorben:

Bemerkungen:

0838

Name: Behmann Erich
Bürogeh.

Geb.-Dat.: 6.2.27 Geb.-Ort: Lan enegg

Nr.: 9850939 Aufn.: 20 April 1944

Aufnahme beantragt am: 14.2.44

Wiederaufn. beantragt am: genehm.:

Austritt:

Gelöscht:

Ausschluß:

Aufgehoben:

Gestrichen wegen:

Zurückgenommen:

Abgang zur Wehrmacht:

Zugang von

Gestorben:

Bemerkungen:

Wohnung: L. 527

Ortsgr.: Egg Gau: Tirol

Monatsmeldg. Gau Mt. Bl.

Lt. RL. / vom

Wohnung:

Ortsgr.: Gau:

Monatsmeldg. Gau Mt. Bl.

Lt. RL. / vom

Wohnung:

Ortsgr.: Gau:

Monatsmeldg. Gau: Mt. Bl.

Lt. RL. / vom

Wohnung:

Ortsgr.: Gau:

Monatsmeldg. Gau: Mt. Bl.

Lt. RL. / vom

Wohnung:

Ortsgr.: Gau:

Mitglieds Nr. 2956007 Vor- und Zuname Behmann Horst

Geboren 31.5.77 Ort Laatzen

Beruf Kfz. Ledig, verheiratet, verw.

Eingetreten 1.5.33

Ausgetreten

Wiedereingetr.

Wohnung 4

Ortsgr. Hannover Gau Südhan.Br

Wohnung

Ortsgr. Gau

Wohnung

Ortsgr. Gau

Wohnung

Ortsgr. Gau

Mitglieds Nr. 3114268 Vor- und Zuname Behmann Friedrich

Geboren 9.6.80 Ort Hadmersleben

Beruf Heller. Lb. Ledig, verheiratet, verw.

Eingetreten 1.5.33

Ausgetreten

Wiedereingetr.

Wohnung Str. Forkenstr. 1

Ortsgr. Braunschweig Gau Südhan.Br

Wohnung

Ortsgr. Gau

Wohnung

Ortsgr. Gau

Wohnung

Ortsgr. Gau

Mitglieds Nr.

Geboren 13.

Beruf K

Eingetreten

Ausgetreten

Wiedereingetr.

Wohnung

Ortsgr.

Mitglieds Nr.

Geboren

Beruf

Eingetreten

Ausgetreten

Wiedereingetr.

Wohnung

Ortsgr.

Wohnung

Ortsgr.

0538

Mitglieds Nr. 2613536 Vor- und Zuname Behmann Fritz

Geboren 13.8.92. Ort He.

Beruf Kfm. Ledig, verheiratet, verw.

Eingetreten 15.33

Ausgetreten

Wiedereingetr.

Wohnung Hartenblech 4

Ortsgr. Arnum Gau Südhan.Br

Wohnung

Ortsgr. Gau

Wohnung

Ortsgr. Gau

Wohnung

Ortsgr. Gau

Wohnung

Ortsgr. Gau

Mitglieds Nr. 3114269 Vor- und Zuname Behmann Friedrich

Geboren 7.10.01 Ort Hameln

Beruf Hilfsbuchhalter assistent Ledig, verheiratet, verw.

Eingetreten 15.33

Ausgetreten

Wiedereingetr.

Wohnung Rohrsen

Ortsgr. Lauenstein Gau Südhan.Br

Wohnung

Ortsgr. Gau

Wohnung

Ortsgr. Gau

Wohnung

Ortsgr. Gau

Wohnung

Ortsgr. Gau

Beh

Schns

geb.:

Nr.: 2

Aufn.:

siehe

Behr

Hinweis:

Behmann Friedrich

Schlosserm.str.
geb.: 3.12.05. Stade
Nr.: 2 605 040
Aufn.: 1.5.33.
siehe auch unter!

Behrmann Friedrich

Mitglieds Nr. 544704 / 3497 Vor- und Zuname Behmann Friedrich

Geboren 2.3.09 Ort Löhnhorst

Beruf Arbeiter Ledig, ~~verheiratet, verw.~~

Eingetreten 1. Juni 31

Ausgetreten

Wiedereingetr.

Wohnung Wibbecke 1

Ortsgr. Ostenholzen Gau Südhann.-Br.

Wohnung 18 31 Wibbecke ist Dez Jan 32.7

Ortsgr. Löhnhorst Gau

Wohnung Löhnhorst

Ortsgr. Ostenholzen Gau Südh Br.

10.2.36 n

Wohnung Löhnhorst

Ortsgr. Löhnhorst Gau Südh.-Br.

Wohnung

Ortsgr. Gau

Wohnung

Ortsgr. Gau

Wohnung

Ortsgr. Gau

Name: Behmann Friedrich

Kaufm. Ang. Beruf: Geborene: Verehlichte:

Geb.-Datum: 23.1[illegible].21 Geb.-Ort: A.

Nr.: 7115205 Aufn.: 1.[illegible].39

Aufnahme beantragt am: 30.4.39

Wiederaufn. beantragt am: genehm.:

Austritt:

Gelöscht:

Ausschluß:

Aufgehoben:

Gestrichen wegen:

Zurückgenommen:

Abgang zur Wehrmacht:

Zugang von

Gestorben:

Bemerkungen:

Wohnung: [illegible] Schützenstr.

Ortsgr.: Anderten Gau: Südhann.

Monatsmeldg. Gau: Mt. Bl.

Lt. Rl./ vom

Wohnung:

Ortsgr.: Gau:

Monatsmeldg. Gau: Mt. Bl.

Lt. Rl./ vom

Wohnung:

Ortsgr.: Gau:

Monatsmeldg. Gau: Mt. Bl.

Lt. Rl./ vom

Wohnung:

Ortsgr.: Gau:

Name: Behm

Geb.-Dat.: 4.12

Nr.: 93

Aufnahme beantragt

Wiederaufn. beantrag

Austritt:

Gelöscht:

Ausschluß:

Aufgehoben:

Gestrichen weg

Zurückgenomm

Abgang zur We

Zugang von

Gestorben:

Bemerkungen:

Name: Behm

Geb.-Dat.: 30.1.

Nr.: 924

Aufnahme beantragt am

Wiederaufn. beantragt a

Austritt:

Gelöscht:

Ausschluß:

Aufgehoben:

Gestrichen wegen

Zurückgenommen

Abgang zur Wehr

Zugang von

Gestorben:

Bemerkungen:

0542

Name: Behmann Friedrich
Elektrik.

Geb.-Dat.: 30.1.24 Geb.-Ort: H.

Nr.: 9247764 Aufn.: 1. Sept. 1942
2.10.42

Aufnahme beantragt am:

Wiederaufn. beantragt am: genehm.:

Austritt:

Gelöscht:

Ausschluß:

Aufgehoben:

Gestrichen wegen:

Zurückgenommen:

Abgang zur Wehrmacht:
Zugang von

Gestorben:

Bemerkungen:

Wohnung: H. Dr[illegible]ingerstr.4

Ortsgr.: Hannover Gau: Sd-Hannov.-Br.

Monatsmeldg. Gau Mk. Bl.

Lt. RL / vom

Wohnung.

Ortsgr.: Gau:

Monatsmeldg. Gau Mk. Pf.

Lt. RL / vom

Wohnung:

Ortsgr.: Gau:

Monatsmeldg. Gau Mk. Bl.

Lt. RL / vom

Wohnung:

Ortsgr.: Gau:

Monatsmeldg. Gau: Mk. Bl.

Lt. RL / vom

Wohnung:

Ortsgr.: Gau:

Name: Behmann Friedrich Wilhelm

Geb.-Dat.: 4.12.24 Geb.-Ort: H.

Nr.: 9311862 Aufn.: 1. Sept. 19[illegible]
1.10.42

Aufnahme beantragt am:

Wiederaufn. beantragt am: genehm.:

Austritt:

Gelöscht:

Ausschluß:

Aufgehoben:

Gestrichen wegen:

Zurückgenommen:

Abgang zur Wehrmacht:
Zugang von

Gestorben:

Bemerkungen:

Wohnung: H. Binderstr. 22

Ortsgr.: Hildesheim Gau: Sd.-Hannov.-Br.

Monatsmeldg. Gau Mk. Bl.

Lt. RL / vom

Wohnung:

Ortsgr.: Gau:

Monatsmeldg. Gau Mk. Pf.

Lt. RL / vom

Wohnung:

Ortsgr.: Gau:

Monatsmeldg. Gau: Mk. Bl.

Lt. RL / vom

Wohnung:

Ortsgr.: Gau:

Monatsmeldg. Gau: Mk. Bl.

Lt. RL / vom

Wohnung:

Ortsgr.: Gau:

Mitglieds Nr. 1977298 Vor- und Zuname Behmann Fritz

Geboren 13.12.90 Ort Brandenburg

Beruf Angest. Ledig, verheiratet, ver~~w.~~

Eingetreten 1533

Ausgetreten

Wiedereingetr.

Wohnung L. Löningstr. 32

Ortsgr. Magdeburg **Gau** Magd.-Anh.

Wohnung

Ortsgr. **Gau**

Wohnung

Ortsgr. **Gau**

Wohnung

Ortsgr. **Gau**

Name: Behmann Fritz

Vorstr.

Beruf: Geborene: Verehlichte:

Geb.-Datum: 13.2.92 Geb.-Ort: L.

Nr.: 4493610 Aufn.: 1. 5. 37

Aufnahme beantragt am: 20.6.37

Wiederaufn. beantragt am: genehm.:

Austritt:

Gelöscht:

Ausschluß:

Aufgehoben:

Gestrichen wegen:

Zurückgenommen:

Abgang zur Wehrmacht:

Zugang von

Gestorben:

Bemerkungen:

Wohnung: L. Hörnstr. 52

Ortsgr.: Löningen Gau: Sd.Hann.Br.

Monatsmeldg. Gau: Mk. Pf.

Lt. RL./ vom

Wohnung:

Ortsgr.: Gau:

Monatsmeldg. Gau: Mk. Pf.

Lt. RL./ vom

Wohnung:

Ortsgr.: Gau:

Monatsmeldg. Gau: Mk. Pf.

Lt. RL./ vom

Wohnung:

Ortsgr.: Gau:

Monatsmeldg. Gau: Mk. Pf.

Lt. RL./ vom

Wohnung:

Ortsgr.: Gau:

0544

Mitglieds Nr. 3114270 Vor- und Zuname Behmann Georg

Geboren 14.8.89. Ort Harkenblock
Beruf Ldw. Ledig, verheiratet, verw.
Eingetreten 1.5.33
Ausgetreten
Wiedereingetr.

Wohnung Wehningen 29
Ortsgr. Lüneburg Gau Südhan.Br.
R.Ein.a.34 a.M.B.v.16.5.38 Lüneb.St.

Wohnung Wehningen
Ortsgr. Gau

Wohnung
Ortsgr. Gau

Wohnung
Ortsgr. Gau

Wohnung
Ortsgr. Gau

Mitglieds Nr. 3696974 Vor- und Zuname Böhmann Georg

Geboren 18.7.95 Ort Uhne'
Beruf Maurer Ledig, verheiratet, verw.
Eingetreten 1.8.35
Ausgetreten
Wiedereingetr.

Südh. Br.
Wohnung A. V
4.36/39
Ortsgr. Adenstedt Gau Südhann.Br.
a. Südh. Zc. 1.36 x

Wohnung P.
Ortsgr. Peine Gau Südh. Br.
Südh. Br. 5.37/1 (2)

Wohnung P. Schmiedestr. 5
Ortsgr. Peine Gau Südh. Br.

Wohnung
Ortsgr. Gau

Wohnung
Ortsgr. Gau

Wohnung
Ortsgr. Gau

Name:

Geb.-Datum:

Nr.:

Aufnahme beant

Wiederaufn. bea

Austritt:

Gelöscht:

Ausschluß:

Aufgehoben:

Gestrichen we

Zurückgenomm

Abgang zur

Zugang von

Gestorben:

Bemerkungen

Mitglieds

Geboren

Beruf

Eingetrete

Ausgetrete

Wiederein

Wohnung

Ortsgr.

Wohnung

Ortsgr.

0546

Name: Behmann Gerhard
Beruf: Geborene:
Verehlichte:
Geb.-Datum: 1.4.21. Geb.-Ort: Detern
Nr.: 4875223 Aufn.: 1.5.37
Aufnahme beantragt am: 13.10.37.
Wiederaufn. beantragt am: genehm.:
Austritt:
Gelöscht:
Ausschluß:
Aufgehoben:
Gestrichen wegen:

Zurückgenommen:

Abgang zur Wehrmacht:
Zugang von
Gestorben:
Bemerkungen:

Wohnung: Bäcker
Ortsgr.: Edewechterdamm Gau: Weser-Ems
Monatsmeldg. Gau: Mt. Bl.
Lt. RL./ vom
Wohnung:
Ortsgr.: Gau:
Monatsmeldg. Gau: Mt. Bl.
Lt. RL./ vom
Wohnung:
Ortsgr.: Gau:
Monatsmeldg. Gau: Mt. Bl.
Lt. RL./ vom
Wohnung:
Ortsgr.: Gau:
Monatsmeldg. Gau: Mt. Bl.
Lt. RL./ vom
Wohnung:
Ortsgr.: Gau:

Mitglieds Nr. 3157138 Vor- und Zuname Behmann Gerhard

k.k. d.R./Ers.-G. 2.7.37

Geboren 6.8.90. Ort Detern
Beruf Schuhmacher Ledig, verheiratet, verw.
Eingetreten 1.5.33
Ausgetreten
Wiedereingetr.

Wohnung Detern Leuchtmal-17
Ortsgr. Neermoor Gau Weser Ems

Wohnung
Ortsgr. Gau

Wohnung
Ortsgr. Gau

Wohnung
Ortsgr. Gau

Wohnung
Ortsgr. Gau

Wohnung
Ortsgr. Gau

Wohnung
Ortsgr. Gau

e s . Fils

Bl.

Bl.

Bl.

Bl.

hard

II. K.

Name:

Geb.-Dat.:

Nr.:

Aufnahme beantragt a

Wiederaufn. beantragt

Austritt:

Gelöscht:

Ausschluß:

Aufgehoben:

Gestrichen wegen

Zurückgenommen

Abgang zur Wehr

Zugang von

Gestorben:

Bemerkungen:

0898

II. L.

Name: Kehmann Gottlieb Eisenschmitt.

Geb.-Dat.: 23.4.06 Geb.-Ort: Velbert

Nr.: 1'849.778 Aufn.: 1.5.33

Aufnahme beantragt am:

Wiederaufn. beantragt am: genehm.:

Austritt:

Gelöscht:

Ausschluß:

Aufgehoben:

Gestrichen wegen:

Zurückgenommen:

Abgang zur Wehrmacht:

Zugang von

Gestorben:

Bemerkungen:

Wohnung: Kruegen 8 44 b. Hennepohl

Ortsgr.: Velbert Gau:

Monatsmeldg Gau Mk. Bl.

Lt. RL. / vom

Wohnung:

Ortsgr.: Gau:

Monatsmeldg Gau: Mk. Bl.

Lt. RL. / vom

Wohnung:

Ortsgr.: Gau:

Monatsmeldg Gau: Mk. Bl.

Lt. RL. / vom

Wohnung:

Ortsgr.: Gau:

Monatsmeldg Gau: Mk. Bl.

Lt. RL. / vom

Wohnung:

Ortsgr.: Gau:

Mitglieds Nr. 3114271 Vor- und Zuname Behmann Gottlieb

Geboren 16.11.82 Ort W.
Beruf Ldw. Ledig, verheiratet, verw.
Eingetreten 1.5.33
Ausgetreten
Wiedereingetr.

Wohnung Schwingen Post Nr. 6
Ortsgr. Lehmwege Gau Südhan. Br

Wohnung
Ortsgr. Gau

Wohnung
Ortsgr. Gau

Wohnung
Ortsgr. Gau

Wohnung
Ortsgr. Gau

Mitglieds Nr. 1849772 Vor- und Zuname Behmann Gottlieb

Geboren 23.4.06 Ort W.
Beruf Landw. Arbeiter ~~Ledig~~, verheiratet, verw.
1.5.33
Eingetreten
Ausgetreten
Wiedereingetr.

Wohnung D. (2)
Ortsgr. Bederkesa Gau Weser-Ems
Bederkesa Kolst. 4 42/3 (2)

Wohnung D. Nr. Leer
Ortsgr. Veltern Gau Weser-Ems
Weser Ems Abt. Pürkel 31.10.42 (2)

Wohnung D.
Ortsgr. Veltern Gau Weser Ems
We Ems II. 38/9 (2)

Wohnung Bremerhaven
Ortsgr. Gau
Gaules.-Org. 12/38

Wohnung Elle
Ortsgr. Hannover Gau Hildesheim
Bez. Insel. 28.5.43/1 (2)

Wohnung Bergen
Ortsgr. Krs. Gau
Celle-Land

Reichsleitung

Mitglieds Nr.
Geboren 19
Beruf
Eingetreten
Ausgetreten
Wiedereingetr.
Wohnung
Ortsgr.

Name: Beh
Buchh.
Geb.-Datum:
Nr.:
Aufnahme beantragt
Wiederaufn. beantrag
Austritt:
Gelöscht:
Ausschluß:
Aufgehoben:
Gestrichen wegen
Zurückgenommen
Abgang zur
Zugang von
Gestorben:
Bemerkungen:

0550

Mitglieds Nr. 3893392 Vor- und Zuname Behrmann Gustav

Geboren 19.3.1895 Ort B.

Beruf Arg. Ledig, verheiratet, verw.

Eingetreten 1. 3. 37

Ausgetreten

Wiedereingetr.

Wohnung B. f. W. 29 Lilienthalstr. 24

Ortsgr. Berlin Gau Berlin

Wohnung

Ortsgr. Gau

Wohnung

Ortsgr. Gau

Wohnung

Ortsgr. Gau

Wohnung

Ortsgr. Gau

Name: Behmann, Hans

Buchh. Beruf: Geborene: Verehlichte:

Geb.-Datum: 7.1.02 Geb.-Ort Sangerhausen

Nr.: 5860761 Aufn.: 1. 5. 37

Aufnahme beantragt am:

Wiederaufn. beantragt am: genehm.:

Austritt:

Gelöscht:

Ausschluß:

Aufgehoben:

Gestrichen wegen:

Zurückgenommen:

Abgang zur Wehrmacht:

Zugang von

Gestorben:

Bemerkungen:

Wohnung: M., Holzstr.35

Ortsgr.: Mainz Gau: Hess.N.

Monatsmeldg. Gau: Mt. Bl.

Lt. RL./ vom

Wohnung:

Ortsgr.: Gau:

Monatsmeldg. Gau: Mt. Bl.

Lt. RL./ vom

Wohnung:

Ortsgr.: Gau:

Monatsmeldg. Gau: Mt. Bl.

Lt. RL./ vom

Wohnung:

Ortsgr.: Gau:

Monatsmeldg. Gau: Mt. Bl.

Lt. RL./ vom

Wohnung:

Ortsgr.: Gau:

Name: Lehmann Ernst Georg

Beruf: Geborene: Verehlichte:

Geb.-Datum: 16.8.10 Geb.-Ort: Vechelde

Nr.: 4238327 Aufn.: 1.5.1937

Aufnahme beantragt am: 16.6.37

Wiederaufn. beantragt am: genehm.:

Austritt:

Gelöscht:

Ausschluß:

Aufgehoben:

Gestrichen wegen:

Zurückgenommen:

Abgang zur Wehrmacht:
Zugang von

Gestorben:

Bemerkungen:

3/38/21 D Schillerstr. 20

Wohnung: G. Schillerweg 26

Ortsgr.: Gattingen Gau: Südhannov.

Monatsmeldg. Gau: Südh. Br. Mt. 1.39 Bl. 23

Lt. Nl./ vom (Z)

Wohnung: D

Ortsgr.: Peine Gau: Südhan.

Monatsmeldg. Gau: Südh. Br. Mt. 5.39 Bl. 62

Lt. Nl./ vom (Z)

Wohnung: Ehrl H. C

Ortsgr.: Herzberg Gau: Südh. Br.

Monatsmeldg. Gau: Südh. Br. 10/39 Mt. Bl. 2

Lt. Nl./ vom (Z)

Wohnung: Vechelde

Ortsgr.: Wahle Gau: Südh. Br.

Monatsmeldg. Gau: Mt. Bl.

Lt. Nl./ vom

Wohnung:

Ortsgr.: Gau:

Behmann, Heinrich

Name: Bauer

Beruf: Geborene: Verehlichte:

Geb.-Datum: 25.5.86 Geb.-Ort: Bledeln

Nr.: 5187481 Aufn.: 1. 5. 37

Aufnahme beantragt am:

Wiederaufn. beantragt am: genehm.

Austritt:

Gelöscht:

Ausschluß:

Aufgehoben:

Gestrichen wegen:

Zurückgenommen:

Abgang zur Wehrmacht:
Zugang von

Gestorben:

Bemerkungen:

Südh. Br. 4/39/56

Wohnung: Ingeln, Dorfstr. 21

Ortsgr.: Gleidingen Gau: Sd. Hann. Br.

Monatsmeldg. Gau: Mt. Bl.

Lt. Nl./ vom

Wohnung:

Ortsgr.: Gau:

Monatsmeldg. Gau: Mt. Bl.

Lt. Nl./ vom

Wohnung:

Ortsgr.: Gau:

Monatsmeldg. Gau: Mt. Bl.

Lt. Nl./ vom

Wohnung:

Ortsgr.: Gau:

Mitglieds Nr.

Geboren

Beruf

Eingetreten

Ausgetreten

Wiedereingetr.

Wohnung

Ortsgr.

Name: Drogist

Geb.-Datum:

Nr.:

Aufnahme beantrag

Wiederaufn. beantr

Austritt:

Gelöscht:

Ausschluß:

Aufgehoben:

Gestrichen wege

Zurückgenomme

Abgang zur We
Zugang von

Gestorben:

Bemerkungen:

0552

Mitglieds Nr. 4047354 Zu- und Vorname Behmann Fr. Heinrich

Geboren 10.1.91 Ort Krumme

Beruf Drogist Ledig, verheiratet, verw.

Eingetreten 1. 5. 37

Ausgetreten

Wiedereingetr.

Wohnung Halle Fulkstr. 11

Ortsgr. Halle Gau Halle Mfbg.

Wohnung

Ortsgr. Gau

Wohnung

Ortsgr. Gau

Wohnung

Ortsgr. Gau

Name: Behmann Heinrich

Drogist Beruf: Geborene: Verehlichte:

Geb.-Datum: 10.8.91 Geb.-Ort: Friedrichsd.

Nr.: 5525386 Aufn.: 1. 5. 37

8.5.37

Aufnahme beantragt am:

Wiederaufn. beantragt am: genehm.:

Austritt:

Gelöscht:

Ausschluß:

Aufgehoben:

Gestrichen wegen:

Zurückgenommen:

Abgang zur Wehrmacht:

Zugang von

Gestorben:

Bemerkungen:

Wohnung: Neuenkirchen ,Landstr.62

Ortsgr.: Neuenkirchen Gau: Ostmark

Monatsmeldg. Gau: Mt. Bl.

Lt. NL./ vom

Wohnung:

Ortsgr.: Gau:

Monatsmeldg. Gau: Mt. Bl.

Lt. NL./ vom

Wohnung:

Ortsgr.: Gau:

Monatsmeldg. Gau: Mt. Bl.

Lt. NL./ vom

Wohnung:

Ortsgr.: Gau:

Monatsmeldg. Gau: Mt. Bl.

Lt. NL./ vom

Wohnung:

Ortsgr.: Gau:

Name: Behmann Heinrich

Verh. Beruf: Geborene: Verehlichte:

Geb.-Datum: 3.11.98 Geb.-Ort: H.

Nr.: 4610472 Aufn.: 1.5.37

Aufnahme beantragt am: 4.4.37.

Wiederaufn. beantragt am: genehm.

Austritt:

Gelöscht:

Ausschluß:

Aufgehoben:

Gestrichen wegen:

Zurückgenommen:

Abgang zur Wehrmacht:
Zugang von

Gestorben:

Bemerkungen:

Wohnung: H. Flgfübung I

Ortsgr.: Hameln Gau: Sd.Hann.Br.

Monatsmeldg. Gau: Mt. Bl.

Lt. RL./ vom

Wohnung:

Ortsgr.: Gau:

Monatsmeldg. Gau: Mt. Bl.

Lt. RL./ vom

Wohnung:

Ortsgr.: Gau:

Monatsmeldg. Gau: Mt. Bl.

Lt. RL. vom

Wohnung:

Ortsgr.: Gau:

Monatsmeldg. Gau: Mt. Bl.

Lt. RL. vom

Wohnung:

Ortsgr.: Gau:

Mitglieds Nr 651003 Vor- und Zuname Behmann Heinrich

Geboren 18.1.99 Ort Hannover

Beruf Buchdrucker Ledig, verheiratet, verw.

Eingetreten 1. 6. 31

Ausgetreten

Wiedereingetr.

Wohnung M. Gr. Langgasse 25

Ortsgr. Mainz Gau Hessen

Wohnung

Ortsgr. Gau

Wohnung

Ortsgr. Gau

Wohnung

Ortsgr. Gau

Wohnung

Ortsgr. Gau

0554

Mitglieds Nr. 1831731 Vor- und Zuname Behmann Heinr.

Geboren 27.7.01 Ort Helm.

Beruf Schuhmacher Ledig, verheiratet, verw.

Eingetreten 1.4.33

Ausgetreten

Wiedereingetr.

Wohnung Wehninger

Ortsgr. Hehnde Gau Südhann.-Br.

li Rev Li Südh.Br.v. 10.2.36

M.B.1.10.38 13. Wehninger

Wohnung

Ortsgr. Bolzum Gau Südhann.-Br.

Wohnung

Ortsgr. Gau

Wohnung

Ortsgr. Gau

Wohnung

Ortsgr. Gau

Name: Behmann Heinrich

Sekr. Beruf: Geborene: Verehlichte:

Geb.-Datum: 19.12.05. Geb.-Ort:

Nr.: 4608528 Aufn.: 1. 5. 37

Aufnahme beantragt am: 10.6.37.

Wiederaufn. beantragt am: genehm.:

Austritt:

Gelöscht:

Ausschluß:

Aufgehoben:

Gestrichen wegen:

Zurückgenommen:

Abgang zur Wehrmacht:
Zugang von

Gestorben:

Bemerkungen:

Wohnung H.-L. Garten 57 Sü.Hann.Br.

Ortsgr.: Hannover Gau:

Monatsmeldg. Gau: Mt. Bl.

Lt. NL./ vom

Wohnung:

Ortsgr.: Gau:

Monatsmeldg. Gau: Mt. Bl.

Lt. NL./ vom

Wohnung:

Ortsgr.: Gau:

Monatsmeldg. Gau: Mt. Bl.

Lt. NL./ vom

Wohnung:

Ortsgr.: Gau:

Monatsmeldg. Gau: Mt. Bl.

Lt. NL./ vom

Wohnung:

Ortsgr.: Gau:

Name: Behmann Heinrich
Lithographe. Beruf: Geborene:
Geb.-Datum: 9.12.06. Geb.-Ort: H.
Verehlichte:
Nr.: 4874911 Aufn.: 1.5.37
Aufnahme beantragt am: 21.1.37
Wiederaufn. beantragt am: genehm.:
Austritt:
Gelöscht:
Ausschluß:
Aufgehoben:
Gestrichen wegen:
Zurückgenommen:
Abgang zur Wehrmacht:
Zugang von
Gestorben:
Bemerkungen:

Wohnung: H. Hellen No 2
Ortsgr.: Hellen Gau: West-Ems
Monatsmeldg. Gau: Mt. Bl.
Lt. Nl./ vom
Wohnung:
Ortsgr.: Gau:
Monatsmeldg. Gau: Mt. Bl.
Lt. Nl./ vom
Wohnung:
Ortsgr.: Gau:
Monatsmeldg. Gau: Mt. Bl.
Lt. Nl./ vom
Wohnung:
Ortsgr.: Gau:
Monatsmeldg. Gau: Mt. Bl.
Lt. Nl. vom
Wohnung:
Ortsgr.: Gau:

Mitglieds Nr. [illegible] Vor- und Zuname Behmann Heinrich

Geboren 14.12.06 Ort H.
Beruf Schlosser Ledig, verheiratet, verw.? 1. 2. 32
Eingetreten
Ausgetreten
Wiedereingetr.

Wohnung Hankenblech
Ortsgr. Hiddesen Gau Südhann.-Br.
Suech Lr 1/35 Bl 96
Wohnung Altwarmbüchen
Ortsgr. Isernhagen Gau Hannover
3362 Isernhagen

Wohnung
Ortsgr. Gau
Wohnung
Ortsgr. Gau
Wohnung
Ortsgr. Gau
Wohnung
Ortsgr. Gau

Mitglieds Nr.
Geboren 13
Beruf Schl
Eingetreten
Ausgetreten
Wiedereingetr.
Wohnung
Ortsgr.

Name: Bucherre
Geb.-Datum: 7
Nr.:
Aufnahme beantra
Wiederaufn. beantr
Austritt:
Gelöscht:
Ausschluß:
Aufgehoben:
Gestrichen weg
Zurückgenomm
Abgang zur W
Zugang von
Gestorben:
Bemerkungen:

0556

Mitglieds Nr. 2375443 Vor- und Zuname Behmann Hermann

Geboren 13. 10. 08 Ort Hannover

Beruf Bäcker Ledig, ~~verheiratet, verw.~~

Eingetreten 1 5.33

Ausgetreten

Wiedereingetr.

Wohnung L. Lerchenstr. 113

Ortsgr. Südhan.Br Gau

Wohnung

Ortsgr. Gau

Wohnung

Ortsgr. Gau

Wohnung

Ortsgr. Gau

Name: Behmann Hermann

Buchrevisor Beruf: Geborene: Hannover

Geb.-Datum: 9.3.89 Geb.-Ort: Verehlichte:

Nr.: 7401194 Aufn. 1. 1. 40

Aufnahme beantragt am: 15.10.39

Wiederaufn. beantragt am: genehm.:

Austritt:

Gelöscht:

Ausschluß:

Aufgehoben:

Gestrichen wegen:

Zurückgenommen:

Abgang zur Wehrmacht:
Zugang von

Gestorben:

Bemerkungen:

Wohnung: Neuwilmsdorf, 44

Ortsgr.: Falkenhain Gau: Niederschlesien
Krs. Glatz

Monatsmeldg. Gau: Mt. 5.42 Bl. 29

Lt. NL./ vom

Wohnung:

Ortsgr.: Gau:

Monatsmeldg. Gau: Mt. Bl.

Lt. NL./ vom

Wohnung:

Ortsgr.: Gau:

Monatsmeldg. Gau: Mt. Bl.

Lt. NL./ vom

Wohnung:

Ortsgr.: Gau:

Monatsmeldg. Gau: Mt. Bl.

Lt. NL./ vom

Wohnung:

Ortsgr.: Gau:

Name: Behmann Hermann

Spark.Angest Beruf: Geborene: Verehlichte:

Geb.-Datum: 30.12.98 Geb.-Ort: Hannover

Nr.: 5074996 Aufn.: 1. 5. 37

Aufnahme beantragt am: 6.7.37

Wiederaufn. beantragt am: genehm.:

Austritt:

Gelöscht:

Ausschluß:

Aufgehoben:

Gestrichen wegen:

Zurückgenommen:

Abgang zur Wehrmacht:
Zugang von

Gestorben:

Bemerkungen:

Wohnung: L., Hermann Göringstr. 9

Ortsgr.: Laatzen Gau: Sd. Hann. Br.

Monatsmeldg. Gau: Mk. Pf.

Lt. NL./ vom

Wohnung:

Ortsgr.: Gau:

Monatsmeldg. Gau: Mk. Pf.

Lt. NL./ vom

Wohnung:

Ortsgr.: Gau:

Monatsmeldg. Gau: Mk. Pf.

Lt. NL./ vom

Wohnung:

Ortsgr.: Gau:

Monatsmeldg. Gau: Mk. Pf.

Lt. NL./ vom

Wohnung:

Ortsgr.: Gau:

Name: Behmann Ida

Ehefrau Beruf: Geborene: Verehlichte:

Geb.-Datum: 19.4.94 Geb.-Ort: Lödingsen

Nr.: 5219086 Aufn.: 1. 5. 37

Aufnahme beantragt am: 29.11.37

Wiederaufn. beantragt am: genehm.

Austritt:

Gelöscht:

Ausschluß:

Aufgehoben:

Gestrichen wegen:

Zurückgenommen:

Abgang zur Wehrmacht:
Zugang von

Gestorben:

Bemerkungen:

Wohnung: Asche Nr. 17

Ortsgr.: Ellierode Gau: Hann. Süd

Monatsmeldg. Gau: Mk. Pf.

Lt. NL./ vom

Wohnung:

Ortsgr.: Gau:

Monatsmeldg. Gau: Mk. Pf.

Lt. NL./ vom

Wohnung:

Ortsgr.: Gau:

Monatsmeldg. Gau: Mk. Pf.

Lt. NL./ vom

Wohnung:

Ortsgr.: Gau:

Monatsmeldg. Gau: Mk. Pf.

Lt. NL./ vom

Wohnung:

Ortsgr.: Gau:

Mitglieds Nr.

Geboren

Beruf

Eingetreten

Ausgetreten

Wiedereingetr

Wohnung

Ortsgr.

Name: Be

Sattl

Geb.-Datum:

Nr.: 73

Aufnahme beantrag

Wiederaufn. beantra

Austritt:

Gelöscht:

Ausschluß:

Aufgehoben:

Gestrichen wege

Zurückgenomm

Abgang zur W
Zugang von

Gestorben:

Bemerkungen

0558

Mitglieds Nr. 3049461 Vor- und Zuname Behmann Johann

Geboren 11.9.07 Ort D'

Beruf Maler Ledig, ~~verheiratet~~, ~~verw.~~

Eingetreten 1.5.33

Ausgetreten

Wiedereingetr.

Wohnung D'

Ortsgr. Detern Gau Weser Ems

Wohnung

Ortsgr. Gau

Wohnung

Ortsgr. Gau

Wohnung

Ortsgr. Gau

Wohnung

Ortsgr. Gau

Name: Behmann Josef

Sattler Beruf: Geborene: Verehlichte:

Geb.-Datum: 24.1.92 Geb.-Ort: Sch.

Nr.: 7364353 Aufn.: 1. Jan. 1940

Aufnahme beantragt am: 28.2.39

Wiederaufn. beantragt am: genehm.:

Austritt:

Gelöscht:

Ausschluß:

Aufgehoben:

Gestrichen wegen:

Zurückgenommen:

Abgang zur Wehrmacht:
Zugang von

Gestorben:

Bemerkungen:

Wohnung: Schw., Brand

Ortsgr.: Schwarzenberg Gau: Tirol

Monatsmeldg. Gau: Mt. Bl.

Lt. RL./ vom

Wohnung:

Ortsgr.: Gau:

Monatsmeldg. Gau: Mt. Bl.

Lt. RL./ vom

Wohnung:

Ortsgr.: Gau:

Monatsmeldg. Gau: Mt. Bl.

Lt. RL./ vom

Wohnung:

Ortsgr.: Gau:

Monatsmeldg. Gau: Mt. Bl.

Lt. RL./ vom

Wohnung:

Ortsgr.: Gau:

Name: Behmann Käthe

Geb.-Datum: 25.11.81 Geb.-Ort: Engers

Mitgl.-Nr.: 8890[illegible]0 Aufn.: 1. Juli 1941

Aufnahme beantragt am: 1.6.41

Wiederaufn. beantragt am: genehm.:

Austritt:

Gelöscht:

Ausschluß:

Aufgehoben:

Gestrichen wegen:

Zurückgenommen:

Abgang zur Wehrmacht:
Zugang von

Gestorben:

Bemerkungen:

Wohnung: Neuwilmsdorf 44 Niederschlesien

Ortsgr.: Falkenhain Gau:

Kr. Glatz Nd Schles

Monatsmeldg. Gau: Mt. 8.42 Bl. 27

Lt. RL./ vom

Wohnung:

Ortsgr.: Gau:

Monatsmeldg. Gau Mt. Bl.

Lt. RL./ vom

Wohnung

Ortsgr.: Gau:

Monatsmeldg. Gau: Mt. Bl.

Lt. RL./ vom

Wohnung:

Ortsgr.: Gau:

Mitglieds Nr. 809220 Vor- und Zuname [illegible]

Geboren [illegible] Ort [illegible]

Beruf [illegible] Ledig, verheiratet, ~~verw.~~

Eingetreten 1. 12. 31

Ausgetreten

Wiedereingetr.

Wohnung

Ortsgr. **Gau** Südhann.-Br.

Wohnung

Ortsgr. **Gau**

Wohnung

Ortsgr. **Gau**

Wohnung

Ortsgr. **Gau**

Wohnung

Ortsgr. **Gau**

Wohnung

Ortsgr. **Gau**

Name: Schl

Geb.-Datum:

Nr.: 751

Aufnahme beantragt am

Wiederaufn. beantragt am

Austritt:

Gelöscht:

Ausschluß:

Aufgehoben:

Gestrichen wegen:

Zurückgenommen:

Abgang zur Wehrm
Zugang von

Gestorben:

Bemerkungen:

Name: Bo

Geb.-Datum: 17.

Mitgl.-Nr.:

Aufnahme beantrag

Wiederaufn. beantra

Austritt:

Gelöscht:

Ausschluß:

Aufgehoben:

Gestrichen wegen:

Zurückgenommen:

Abgang zur Wehrm
Zugang von

Gestorben:

Bemerkungen:

0560

Name: Behmann Karl

Beruf: Schlachter Geborene:

Verehlichte:

Geb.-Datum: 11.4.09 Geb.-Ort: D.

Nr.: 7513977 Aufn.: 1.3.40

Aufnahme beantragt am: 9.10.39

Wiederaufn. beantragt am: genehm.:

Austritt:

Gelöscht:

Ausschluß:

Aufgehoben:

Gestrichen wegen:

Zurückgenommen:

Abgang zur Wehrmacht:
Zugang von

Gestorben:

Bemerkungen:

Wohnung: D. 122

Ortsgr.: Detern Gau: Weser Ems

Monatsmeldg. Gau: Mt. Bl.

Lt. RL./ vom

Wohnung:

Ortsgr.: Gau:

Monatsmeldg. Gau: Mt. Bl.

Lt. RL./ vom

Wohnung:

Ortsgr.: Gau:

Monatsmeldg. Gau: Mt. Bl.

Lt. RL./ vom

Wohnung:

Ortsgr.: Gau:

Monatsmeldg. Gau: Mt. Bl.

Lt. RL./ vom

Wohnung:

Ortsgr.: Gau:

Name: Bohmann Karl

Geb.-Datum: 17.9 23 Geb.-Ort: Soh.

Mitgl.-Nr.: 8592377 Aufn.: 1. Sept. 1941

Aufnahme beantragt am: 29.4.41.

Wiederaufn. beantragt am: genehm.:

Austritt:

Gelöscht:

Ausschluß:

Aufgehoben:

Gestrichen wegen:

Zurückgenommen:

Abgang zur Wehrmacht:
Zugang von

Gestorben:

Bemerkungen:

Wohnung: Schneiderhof 34 Bayr. Ostmark

Ortsgr.: Neumark Gau:

Monatsmeldg. Gau: Mt. Bl.

Lt. RL./ vom

Wohnung:

Ortsgr.: Gau:

Monatsmeldg. Gau: Mt. Bl.

Lt. RL./ vom

Wohnung:

Ortsgr.: Gau:

Monatsmeldg. Gau: Mt. Bl.

Lt. RL./ vom

Wohnung:

Ortsgr.: Gau:

Name: Beh

Geb.-Dat.: 17.2.

Nr.: 100

Aufnahme beantragt a

Wiederaufn. beantragt

Austritt: .....

Gelöscht: .....

Ausschluß: .....

Aufgehoben: .....

Gestrichen wege

.....

.....

Zurückgenomme

.....

.....

Abgang zur Wel

Zugang von

Gestorben: .....

Bemerkungen: .....

Name: .....

Geb.-Dat.: 6.9

Nr.: .....

Aufnahme beantragt

Wiederaufn. beantrag

Austritt: .....

Gelöscht: .....

Ausschluß: .....

Aufgehoben: .....

Gestrichen wege

.....

.....

Zurückgenomme

.....

.....

Abgang zur Weh

Zugang von

Gestorben: .....

Bemerkungen: .....

0562

Name: Behmann Karlheinz
Wenkym.

Geb.-Dat.: 17.2.27. Geb.-Ort: H.

Nr.: 10041146 Aufn.: 20 April 1944

Aufnahme beantragt am: 11.3.44.

Wiederaufn. beantragt am: ..... genehm.: .....

Austritt: .....

Gelöscht: .....

Ausschluß: .....

Aufgehoben: .....

Gestrichen wegen: .....

.....

.....

Zurückgenommen: .....

.....

.....

Abgang zur Wehrmacht: .....

Zugang von .....

Gestorben: .....

Bemerkungen: .....

Wohnung: H. Abelmannstr. 23

Ortsgr.: Hannover Gau: Süd-Hannover-Brschwg.

Monatsmeldg Gau ..... Mt. ..... Bl. .....

Lt. RL / ..... vom .....

Wohnung: .....

Ortsgr.: ..... Gau: .....

Monatsmeldg. Gau: ..... Mt. ..... Bl. .....

Lt. RL / ..... vom .....

Wohnung: .....

Ortsgr.: ..... Gau: .....

Monatsmeldg Gau: ..... Mt. ..... Bl. .....

Lt. RL / ..... vom .....

Wohnung: .....

Ortsgr.: ..... Gau: .....

Monatsmeldg. Gau: ..... Mt. ..... Bl. .....

Lt. RL / ..... vom .....

Wohnung: .....

Ortsgr.: ..... Gau: .....

Name: Behmann Karl Heinz

Geb.-Dat.: 6.4.27 Geb.-Ort: Hannover

Nr.: 9883737 Aufn.: 20. April 1944

Aufnahme beantragt am: 12.2.44

Wiederaufn. beantragt am: ..... genehm.: .....

Austritt: .....

Gelöscht: .....

Ausschluß: .....

Aufgehoben: .....

Gestrichen wegen: .....

.....

.....

Zurückgenommen: .....

.....

.....

Abgang zur Wehrmacht: .....

Zugang von .....

Gestorben: .....

Bemerkungen: .....

Wohnung: R. Hildesheimerstr. 31

Ortsgr: Rethen Gau: Süd-Hannover-Brschwg.

Monatsmeldg. Gau ..... Mt. ..... Bl. .....

Lt. RL / ..... vom .....

Wohnung: .....

Ortsgr.: ..... Gau: .....

Monatsmeldg. Gau: ..... Mt. ..... Bl. .....

Lt. RL / ..... vom .....

Wohnung: .....

Ortsgr.: ..... Gau: .....

Monatsmeldg. Gau: ..... Mt. ..... Bl. .....

Lt. RL / ..... vom .....

Wohnung: .....

Ortsgr.: ..... Gau: .....

Monatsmeldg. Gau: ..... Mt. ..... Bl. .....

Lt. RL / ..... vom .....

Wohnung: .....

Ortsgr.: ..... Gau: .....

Nr. 23

Beschwg.

Bl.

Bl.

Bl

Hinweis!

Behmann Kaspar

Ldw.

geb.: 13.11.98. Lippberg

Nr.: 2 466 452

Aufn.: 1.5.33.

siehe auch unter:

Belmann Kaspar

Name: Behmann Liselotte

O. Beruf: Geborene: Verehlichte:

Geb.-Datum: 30.8.22. Geb.-Ort: Hannover

Nr.: 7700670 Aufn.: 1. Sep. 1940

Aufnahme beantragt am: 16.2.40.

Wiederaufn. beantragt am: genehm.:

Austritt:

Gelöscht:

Ausschluß:

Aufgehoben:

Gestrichen wegen:

Zurückgenommen:

Abgang zur Wehrmacht:
Zugang von

Gestorben:

Bemerkungen:

Wohnung: O., Landfrauenschule 24.

Ortsgr.: Oranienbaum Gau: Magdeburg-Anhalt

Monatsmeldg. Gau: Magdeburg Mt. 9 40 Bl. 58

Lt. Nr./ vom

Wohnung: F. Kat 280, Gartenstr. 32

Ortsgr.: Falkenhütte Gau: Süd 9/1

Monatsmeldg. Gau: Süd Mt. 5/42 Bl. 24

Lt. Nr. vom

Wohnung: F. - Kat 483 Lindenfeld

Ortsgr.: Wahlitz Gau:

Monatsmeldg. Gau: Mt. Bl.

Lt. Nr. Bf. Na.-Abt. v. 19.9.44 / 1 (4.-6.44) vom

Wohnung: L. Lilde K.19 Lager

Ortsgr.: Kalbe Gau: Na.-Abt.

Monatsmeldg. Gau: Mt. Bl.

Lt. Nr. vom

Wohnung:

Ortsgr.: Gau:

Name: Lehmann Paul

Lehrer Beruf: Geborene: Verehlichte:

Geb.-Datum: 29.5.77. Geb.-Ort: Meinersen

Nr.: 4233870 Aufn.: 1.5.1937

Aufnahme beantragt am: 17.6.37

Wiederaufn. beantragt am: genehm.:

Austritt:

Gelöscht:

Ausschluß:

Aufgehoben:

Gestrichen wegen:

Zurückgenommen:

Abgang zur Wehrmacht:
Zugang von

Gestorben:

Bemerkungen:

Wohnung: Vechelade #44.

Ortsgr.: Wahlitz Gau: Südhannover.

Monatsmeldg. Gau: Mt. Bl.

Lt. Nr./ vom

Wohnung:

Ortsgr.: Gau:

Monatsmeldg. Gau: Mt. Bl.

Lt. Nr./ vom

Wohnung:

Ortsgr.: Gau:

Monatsmeldg. Gau: Mt. Bl.

Lt. Nr. vom

Wohnung:

Ortsgr.: Gau:

Name: Forstbe

Geb.-Datum:

Mitgl.-Nr.:

Aufnahme bea

Wiederaufn. be

Austritt:

Gelöscht:

Ausschluß:

Aufgehoben:

Gestrichen weg

Zurückgenomm

Abgang zur W
Zugang von

Gestorben:

Bemerkungen:

Name: Le

Geb.-Datum: 2

Nr.: 47

Aufnahme beantragt

Wiederaufn. beantrag

Austritt:

Gelöscht:

Ausschluß:

Aufgehoben:

Gestrichen wege

Zurückgenomme

Abgang zur W
Zugang von

Gestorben:

Bemerkungen:

0566

Name: Behmann Pius Ing.
Forstbeamt. Geborene: Verehlichte:
Geb.-Datum: 4.12.83 Geb.-Ort: Schwarzach
Mitgl.-Nr.: 7894074 Aufn.: 1. Jan. 1940
Aufnahme beantragt am: 10.3.39
Wiederaufn. beantragt am: genehm.:
Austritt:
Gelöscht:
Ausschluß:
Aufgehoben:
Gestrichen wegen:
Zurückgenommen:
Abgang zur Wehrmacht:
Zugang von
Gestorben:
Bemerkungen:

Wohnung: B. Glockengießerstr.1
Ortsgr.: Bregenz Gau: Tirol
Monatsmeldg. Gau: Mt. Bl.
Lt. RL./ vom
Wohnung:
Ortsgr.: Gau:
Monatsmeldg. Gau: Mt. Bl.
Lt. RL./ vom
Wohnung:
Ortsgr.: Gau:
Monatsmeldg. Gau: Mt. Bl.
Lt. RL./ vom
Wohnung:
Ortsgr.: Gau:
Monatsmeldg. Gau: Mt. Bl.
Lt. RL. vom
Wohnung:
Ortsgr.: Gau:

Name: Behmann Rolf
Geb.-Datum: 26.4.17. Beruf: Geborene: Verehlichte: Geb.-Ort: Nordhausen
Nr.: 4767023 Aufn.: 1. Sept. 1937
Aufnahme beantragt am: 17.11.37.
Wiederaufn. beantragt am: genehm.:
Austritt:
Gelöscht:
Ausschluß:
Aufgehoben:
Gestrichen wegen:
Zurückgenommen:
Abgang zur Wehrmacht:
Zugang von
Gestorben:
Bemerkungen:

Wohnung: 4 Hohenzollernring 23
Ortsgr.: Hildesheim Gau: Südhann.-Br.
Monatsmeldg. Gau: Südhann.-Brsch. Mt. 8.41 Bl. 12
Lt. RL./ vom
Wohnung:
Ortsgr.: Gau:
Monatsmeldg. Gau: Mt. 3.43 Bl. 20
Lt. RL./ uf Ziegenhain vom uf
Wohnung: F. / Lds Schwerge
Ortsgr.: Fallersleben Gau:
Monatsmeldg. Gau: Mt. Bl.
Lt. RL. vom
Wohnung:
Ortsgr.: Gau:
Monatsmeldg. Gau: Mt. Bl.
Lt. RL. vom
Wohnung:
Ortsgr.: Gau:

Name: Schmann Walter

Verw.-Inv. Beruf: Geborene: Verehlichte:

Geb.-Datum: 19.10.91 Geb.-Ort: Göttingen

Nr.: 4565458 Aufn.: 1. 5. 37

Aufnahme beantragt am: 20.6.37.

Wiederaufn. beantragt am: genehm.:

Austritt:

Gelöscht:

Ausschluß:

Aufgehoben:

Gestrichen wegen:

Zurückgenommen:

Abgang zur Wehrmacht:

Zugang von

Gestorben:

Bemerkungen:

Wohnung: H. Simrockstr. 72

Ortsgr.: Paderborn Gau: Westf.Nd.

Monatsmeldg. Gau: Mt. Bl.

Lt. RL./ vom

Wohnung:

Ortsgr.: Gau:

Monatsmeldg. Gau: Mt. Bl.

Lt. RL./ vom

Wohnung:

Ortsgr.: Gau:

Monatsmeldg. Gau: Mt. Bl.

Lt. RL./ vom

Wohnung:

Ortsgr.: Gau:

Monatsmeldg. Gau: Mt. Bl.

Lt. RL./ vom

Wohnung:

Ortsgr.: Gau:

Mitglieds Nr. 2337408 Vor- und Zuname Schmann, H. Walter

Geboren 4.3.92 Ort Hy

Beruf Kfm. 1.5.33 Ledig, verheiratet, ~~verw.~~

Eingetreten

Ausgetreten

Wiedereingetr.

Wohnung Hy Simrockstr. 19

Ortsgr. HAMBURG Gau HAMBURG

Hamburg 6/38 (2)

Wohnung Hamburg Altona Bahrenfeld

Ortsgr. Hamburg Gau Hamburg

Wohnung

Ortsgr. Gau

Wohnung

Ortsgr. Gau

Wohnung

Ortsgr. Gau

Wohnung

Ortsgr. Gau

Mitglieds Nr.

Geboren 18

Beruf

Eingetreten

Ausgetreten

Wiedereingetr

Wohnung

Ortsgr. 4

Wohnung

Ortsgr.

Mitglieds N

Geboren

Beruf

Eingetreten

Ausgetreten

Wiedereing

Wohnung

Ortsgr.

Wohnung

Ortsgr.

0568

Mitglieds Nr. 4064398 Zu u. Vorname Vor- und Zuname Behmann Walter

Geboren 18.3.01 Ort Kassel

Beruf Kfz. Insp. Ledig, verheiratet, verw.

Eingetreten 1.5.37

Ausgetreten

Wiedereingetr.

Wohnung H Goslarsche Str. 23

Ortsgr. Hildesheim Gau Südhan. Br.

Wohnung

Ortsgr. Gau

Wohnung

Ortsgr. Gau

Wohnung

Ortsgr. Gau

Mitglieds Nr. Vor- und Zuname Behmann Wilhelm

Geboren 14.11.79 Ort Hildesheim

Beruf Maler. Ledig, verheiratet, verw.

Eingetreten 1.5.33

Ausgetreten Übs. z. Hilf. Kl. d. Pol. Rutn. ung. lt. R.L./Südhan. v. 28.4.37

Wiedereingetr.

Wohnung Hildesheim, Friedrichstr. 12

Ortsgr. Mo. Gau Südhan. Br.

Wohnung

Ortsgr. Gau

Wohnung

Ortsgr. Gau

Wohnung

Ortsgr. Gau

Mitglieds Nr. 878436 Vor- und Zuname Behmann Wilhelm

Geboren 4. 10. 93 Ort Göttingen

Beruf Zahnarzt Ledig, verheiratet, verw. 1. 2. 32.

Eingetreten

Ausgetreten lt. Südh-Br. Mai 33

Wiedereingetr. p. Südh. Br. 10.33

Wohnung Hor. W. Hohenstaufenstr. 16 Südhann. B.

Ortsgr. Hannover Mitte Gau

Wohnung

Ortsgr. Gau

Wohnung

Ortsgr. Gau

Wohnung

Ortsgr. Gau

Wohnung

Ortsgr. Gau

Mitglieds Nr.: 268223 Vor- und Zuname: Behmann Wilhelm

Eingetreten am

Ausgetreten am

Ausgeschlossen am

Gestorben am

Geburtszeit

Geburtsort 15. XII 99 Kassel

Ledig, verheiratet, verwitw.

Stand oder Beruf Landwirt

wiedereingetr. am

Bemerkungen:

Wohnort

Wohnung

Ortsgruppe

Gau Schles.-Holst. Nord

Wohnort

Wohnung

Ortsgruppe Herxhausen

Gau Hildesheim

Name:

Geb.-Datum: 15

Nr.: 268

Aufnahme beantragt am:

Wiederaufn. beantragt am:

Austritt:

Gelöscht:

Ausschluß:

Aufgehoben:

Gestrichen wegen:

Zurückgenommen:

Abgang zur Wehrm.

Zugang von

Gestorben:

Bemerkungen:

Name: Behmann Wilhelm

Landwirt Beruf: Geborene: Verehlichte:

Geb.-Datum: 15.12.99 Geb.-Ort: K.-

Nr.: 268 223 Aufn.: 1.7.30.

Aufnahme beantragt am:

Wiederaufn. beantragt am: genehm.:

Austritt:

Gelöscht:

Ausschluß:

Aufgehoben:

Gestrichen wegen:

Zurückgenommen:

Abgang zur Wehrmacht:
Zugang von

Gestorben:

Bemerkungen:

a. Kurh. 11/37/15 7 Meerscheuen 7

Wohnung: K.- Kupferschl.

Ortsgr.: Kassel Gau: Kurhess.

Monatsmeldg. Gau: Mt. Bl.

Lt. Rl./ vom (2)

Wohnung:

Ortsgr.: Gau:

Monatsmeldg. Gau: Mt. Bl.

Lt. Rl./ vom

Wohnung:

Ortsgr.: Gau:

Monatsmeldg. Gau: Mt. Bl.

Lt. Rl./ vom

Wohnung:

Ortsgr.: Gau:

Monatsmeldg. Gau: Mt. Bl.

Lt. Rl. vom

Wohnung:

Ortsgr.: Gau:

0572

BDC BLAU KARTEI
3201000095

Mitglieds Nr. 1217613 Vor- und Zuname Behme Adolf

Geboren 5.10.99 Ort Gr. Tauersdorf

Beruf Angest. Ledig, verheiratet, verw.

Eingetreten 1. 8. 32.

Ausgetreten

Wiedereingetr.

Wohnung F. Str. der Pionierbrücke 13

Ortsgr. Frankfurt a.O. Gau Ostmark

Wohnung

Ortsgr. Gau

Wohnung

Ortsgr. Gau

Wohnung

Ortsgr. Gau

Name: Behme Albert

Inv.

Beruf: Geborene:

Verehlichte: Broitzen

Geb.-Datum: 19.7.79 Geb.-Ort:

Nr.: 7567554 Aufn.: 1.4.40

12.10 39

Aufnahme beantragt am:

Wiederaufn. beantragt am: genehm.

Austritt:

Gelöscht:

Ausschluß:

Aufgehoben:

Gestrichen wegen:

Zurückgenommen:

Abgang zur Wehrmacht:

Zugang von

Gestorben:

Bemerkungen:

Wohnung: H. Winkel

Ortsgr.: Harbke Gau: Magdeb.Anh.

Monatsmeldg. Gau: Mk. Pf.

Lt. Nr.: vom

Wohnung:

Ortsgr.: Gau:

Monatsmeldg. Gau: Mk. Pf.

Lt. Nr.: vom

Wohnung:

Ortsgr.: Gau:

Monatsmeldg. Gau: Mk. Pf.

Lt. Nr.: vom

Wohnung:

Ortsgr.: Gau:

Monatsmeldg. Gau: Mk. Pf.

Lt. Nr.: vom

Wohnung:

Ortsgr.: Gau:

Mitglieds Nr.

Geboren

Beruf

Eingetreten

Ausgetreten

Wiedereinge

Wohnung

Ortsgr.

Name: Tisch

Geb.-Datum:

Nr.: 7

Aufnahme beantr

Wiederaufn. bean

Austritt:

Gelöscht:

Ausschluß:

Aufgehoben:

Gestrichen weg

Zurückgenomm

Abgang zur

Zugang von

Gestorben:

Bemerkungen

0574

Mitglieds Nr. 2804483 Vor- und Zuname Behme Albert

Geboren 15.4.04 Ort Thüros

Beruf Schm. Ledig, ~~verheiratet~~, ~~verw.~~

Eingetreten 1.5.33

Ausgetreten

Wiedereingetr.

Wohnung Th.

Ortsgr. Thüros Gau Mecklb. Lüb.

Wohnung

Ortsgr. Gau

Wohnung

Ortsgr. Gau

Wohnung

Ortsgr. Gau

Wohnung

Ortsgr. Gau

Name: Behme Albert

Tischler Beruf: Geborene: Verehlichte: S.

Geb.-Datum: 25.10.07 Geb.-Ort:

Nr.: 7787326 Aufn.: 1. 1. 40

Aufnahme beantragt am: 1.8.39

Wiederaufn. beantragt am: genehm.

Austritt:

Gelöscht:

Ausschluß:

Aufgehoben:

Gestrichen wegen:

Zurückgenommen:

Abgang zur Wehrmacht:

Zugang von

Gestorben:

Bemerkungen:

Wohnung: S. 54

Ortsgr.: Sierße Gau: Gd.Hann.Br.

Monatsmeldg. Gau: Mt. Bl.

Lt. Nl./ vom

Wohnung:

Ortsgr.: Gau:

Monatsmeldg. Gau: Mt. Bl.

Lt. Nl./ vom

Wohnung:

Ortsgr.: Gau:

Monatsmeldg. Gau: Mt. Bl.

Lt. Nl./ vom

Wohnung:

Ortsgr.: Gau:

Monatsmeldg. Gau: Mt. Bl.

Lt. Nl./ vom

Wohnung:

Ortsgr.: Gau:

Mitglieds Nr. 3114274 Vor- und Zuname Behme Albert

Geboren 29.3.11. Ort B.

Beruf Tischler Ledig, ~~verheiratet, verw.~~

Eingetreten 1 5.33

Ausgetreten

Wiedereingetr.

Wohnung Bodenstedt 78

Ortsgr. Sierse Gau Südhan.Br

M. M. 8/34

Wohnung

Ortsgr. Gau

Südl. Br. 8.39.57

Wohnung Braunschweig Fasanenweg 1 (Z)

Ortsgr. Braunschweig Gau Südl. Br.

Wohnung

Ortsgr. Gau

Wohnung

Ortsgr. Gau

Name: Behme Albert

Tischler

Geb.-Dat.: 17.3.25 Geb.-Ort: B.

Nr.: [illegible] Aufn.: 20. April 1943

27.1.43

Aufnahme beantragt am:

Wiederaufn. beantragt am: genehm.

Austritt:

Gelöscht:

Ausschluß:

Aufgehoben:

Gestrichen wegen:

Zurückgenommen:

Abgang zur Wehrmacht:

Zugang von

Gestorben:

Bemerkungen:

Wohnung: Bodenstedt 118

Ortsgr.: Köchingen Süd-Hannover-Brschwg.

Monatsmeldg. Gau: Mt. Bl.

Lt. RL. / vom

Wohnung:

Ortsgr.: Gau:

Monatsmeldg. Gau: Mt. Bl.

Lt. RL. / vom

Wohnung:

Ortsgr.: Gau:

Monatsmeldg. Gau: Mt. Bl.

Lt. RL. / vom

Wohnung:

Ortsgr.: Gau:

Monatsmeldg. Gau: Mt. Bl.

Lt. RL. / vom

Wohnung:

Ortsgr.: Gau:

0576

Name: Behme Albin

Verw.Ang. Beruf: Geborene: Verehlichte:

Geb.-Datum: 6.1.2o Geb.-Ort: Kirchveischede

Nr.: 6971429 Aufn.: 1. Sept. 1938

Aufnahme beantragt am: 14.7.38

Wiederaufn. beantragt am: genehm.:

Austritt:

Gelöscht:

Ausschluß:

Aufgehoben:

Gestrichen wegen:

Zurückgenommen:

Abgang zur Wehrmacht:
Zugang von

Gestorben:

Bemerkungen:

Wohnung: Kirchveischede, Hauptstr. 2o

Ortsgr.: Bilstein Gau: Westf. Sd.

Monatsmeldg. Gau: Mt. Bl.

Lt. NL./ vom

Wohnung:

Ortsgr.: Gau:

Monatsmeldg. Gau: Mt. Bl.

Lt. NL./ vom

Wohnung:

Ortsgr.: Gau:

Monatsmeldg. Gau: Mt. Bl.

Lt. NL./ vom

Wohnung:

Ortsgr.: Gau:

Monatsmeldg. Gau: Mt. Bl.

Lt. NL./ vom

Wohnung:

Ortsgr.: Gau:

Mitglieds Nr. 4063995 Zu u. Vorname Ver- und Zuname Behme Alfred

Geboren 5.10.97. Ort Lichtenau

Beruf Molk. Fachm. Ledig, verheiratet, verw.

Eingetreten 1. 5. 37

Ausgetreten

Wiedereingetr.

Wohnung 1 100

Ortsgr. Lichtenau Gau Sd.Hann.Br.

Westf. Kr. 7 38/62 Z

Wohnung Hp

Ortsgr. Harber Gau Ostfalen

Wohnung

Ortsgr. Gau

Wohnung

Ortsgr. Gau

Wohnung

Ortsgr. Gau

Wohnung

Ortsgr. Gau

tr.20
Sb.

Mitglieds Nr.

Geboren 4

Beruf

Eingetreten

Ausgetreten

Wiedereingetr
K. W. Stidl. Kp
Flak K 7

Wohnung Br

Ortsgr. Brau

Wohnung

Ortsgr.

Mitglieds Nr

Geboren 6

Beruf

Eingetreten

Ausgetreten

Wiedereinge

Wohnung

Ortsgr.

Wohnung

Ortsgr.

Mitglieds Nr. 2802262 Vor- und Zuname Lehne Alfred 103.

Geboren 4.4.12 Ort L.

Beruf Kfm. Lehrl. Ledig, verheiratet, verw.

Eingetreten 1.5.33

Ausgetreten

Wiedereingetr.

K.W. Südl. Kp. 11/51103
Flak R. 7 Wolfenbüttel

Wohnung Braunschweig Adolfstrasse 51

Ortsgr. Braunschweig **Gau** Südhan. Br

Wohnung

Ortsgr. **Gau**

Wohnung

Ortsgr. **Gau**

Wohnung

Ortsgr. **Gau**

Wohnung

Ortsgr. **Gau**

Wohnung

Ortsgr. **Gau**

Mitglieds Nr. 3936805 Vor- und Zuname Lehne Lehne Annelise

Ne. Kr. M. Kr. Südl. Br. 9./37./21 (2)

Geboren 6. 3. 12. Ort Halberstadt

Beruf Wirtsch. Lehrerin Ledig, verheiratet, verw.

Eingetreten 1. Mai 1937

Ausgetreten

Wiedereingetr.

Wohnung Germar Braunschweigerstr. 9

Ortsgr. E.M. Gau **Gau** Sd. Hann. Br. (Z)

K. Südl. Br. 7.37/18 - Sekt. Faulg.

Wohnung K. Wilhelmstr. 39

Ortsgr. Hannover **Gau** Südhan. Br.

Südl. Br. 9/37/21 (2)

Wohnung

Ortsgr. **Gau**

Wohnung

Ortsgr. **Gau**

Wohnung

Ortsgr. **Gau**

103.

Name: Behme

Geb.-Dat.: 4.9.

989

Nr.:

Aufnahme beantragt am

Wiederaufn. beantragt a

Austritt:

Gelöscht:

Ausschluß:

Aufgehoben:

Gestrichen wegen

Zurückgenommen

Abgang zur Wehr

Zugang von

Gestorben:

Bemerkungen:

Name: Behme Anni
Jg.Bäuerin

Geb.-Dat.: 4.9.26 Geb. Ort: Me.

Nr.: 9883182 Aufn.: 20. April 1944

Aufnahme beantragt am: 13.2.44

Wiederaufn. beantragt am: genehm.:

Austritt:

Gelöscht:

Ausschluß:

Aufgehoben:

Gestrichen wegen:

Zurückgenommen:

Abgang zur Wehrmacht:

Zugang von

Gestorben:

Bemerkungen:

Wohnung: Meislingen Dorfstr.11

Ortsgr.: Vorsfelde Gau: Südhannover-Braunschweig

Monatsmeldg. Gau: Mk. Bl.

Lt. Bl. / vom

Wohnung:

Ortsgr.: Gau:

Monatsmeldg. Gau: Mk.

Lt. Bl. / vom

Wohnung:

Ortsgr.: Gau:

Monatsmeldg. Gau: Mk.

Lt. Bl. vom

Wohnung:

Ortsgr.: Gau:

Monatsmeldg. Gau: Mk.

Lt. Bl. / vom

Wohnung:

Ortsgr.: Gau:

Name: Behme Luise

Beruf: Geborene: Verehlichte:

Geb.-Datum: 9.1.89 Geb.-Ort: Sulingslaben

Nr.: 4234702 Aufn.: 1.5.1937

Aufnahme beantragt am: 2.6.37

Wiederaufn. beantragt am: genehm.:

Austritt:

Gelöscht:

Ausschluß:

Aufgehoben:

Gestrichen wegen:

Zurückgenommen:

Abgang zur Wehrmacht:
Zugang von

Gestorben:

Bemerkungen:

Wohnung: B., Yorkstrasse Nr. 8

Ortsgr.: Braunschweig Gau: Südhannov.

Monatsmeldg. Gau: Mt. Bl.

Lt. Kl./ vom

Wohnung:

Ortsgr.: Gau:

Monatsmeldg. Gau: Mt. Bl.

Lt. Kl./ vom

Wohnung:

Ortsgr.: Gau:

Monatsmeldg. Gau: Mt. Bl.

Lt. Kl./ vom

Wohnung:

Ortsgr.: Gau:

Monatsmeldg. Gau: Mt. Bl.

Lt. Kl./ vom

Wohnung:

Ortsgr.: Gau:

Mitglieds Nr. 3696476 Vor- und Zuname Behme Bruno

Geboren 23.11.07 Ort Br. F.

Beruf Stud. Ledig, verheiratet, verw.

Eingetreten 1. 8. 35

Ausgetreten

Wiedereingetr.

Wohnung Br. F.

Ortsgr. Gr. Twülpstedt **Gau** Südhann. Br.

Wohnung

Ortsgr. **Gau**

Wohnung

Ortsgr. **Gau**

Wohnung

Ortsgr. **Gau**

Wohnung

Ortsgr. **Gau**

Wohnung

Ortsgr. **Gau**

Wohnung

Ortsgr. **Gau**

Wohnung

Ortsgr. **Gau**

Mitglieds Nr. 5

Geboren

Beruf

Eingetreten

Ausgetreten

Wiedereingetr.

Wohnung L

Ortsgr. L

Wohnung

Ortsgr.

Wohnung

Ortsgr.

Mitglieds Nr

Geboren

Beruf

Eingetreten

Ausgetreten

Wiedereinge

Wohnung

Ortsgr. Gr

Wohnung

Ortsgr.

0582

Mitglieds Nr. 1976800 Vor- und Zuname Lehmann Charlotte

Geboren 5.II.04. Ort L.

Beruf o Ledig, verheiratet, verw.

Eingetreten 5.32

Ausgetreten

Wiedereingetr.

Wohnung Lüben Jagdschutz. 5

Ortsgr. Lüben Nieder Schlesien **Gau**

Wohnung

Ortsgr. **Gau**

Wohnung

Ortsgr. **Gau**

Wohnung

Ortsgr. **Gau**

Wohnung

Ortsgr. **Gau**

Wohnung

Ortsgr. **Gau**

Wohnung

Ortsgr. **Gau**

Mitglieds Nr. 4251646 Zu- und Vorname Behme Claus

Geboren 1.6.19 Ort Potsdam

Beruf Ledig, verheiratet, verw.

Eingetreten 1. Sept. 1937

Ausgetreten

Wiedereingetr.

Wohnung 4 Zo

Ortsgr. Liebe **Gau** Halle Merseburg Südhan

Wohnung

Ortsgr. **Gau**

Wohnung

Ortsgr. **Gau**

Wohnung

Ortsgr. **Gau**

Wohnung

Ortsgr. **Gau**

Wohnung

Ortsgr. **Gau**

Mitglieds Nr.
Na. Ae. E.

Geboren 26

Beruf

Eingetreten

Ausgetreten

Wiedereingetr

Wohnung

Ortsgr.

25. X. 35

Wohnung

Ortsgr.

lt, Bra

Name:

O

Geb.-Datu

Nr.:

Aufnahme b

Wiederaufn.

Austritt:

Gelöscht:

Ausschluß

Aufgehobe

Gestrichen

Zurückgeno

Abgang zu

Zugang vo

Gestorben:

Bemerkung

0584

Mitglieds Nr. 1223142 wieder verehel. Behme

Vor- und Zuname ~~Haedecke~~ Elisabeth

Na. Ae. Li. Vu. Z. Verehl. v. 3.5.41

Geboren 26.1.99 Ort Stolp

Beruf Ehefr. ~~Ledig~~, verheiratet, ~~verw.~~

Eingetreten 1.6.32.

Ausgetreten Kdt. Sturm I/4 [illegible]

Wiedereingetr. Kdt. d. R. Schwadr. Kurm. v. 25.X.35

Wohnung Bethkenhammer

Ortsgr. Zantoch Gau Ostmark

25.X.37

Wohnung Christianstadt

Ortsgr. Christianstadt Gau [illegible]

II. Brandenbg. 12.38 Z

Wohnung I. [illegible]

Ortsgr. Sommerfeld Gau Brandenburg

Brandbg. V. 40/85 Z v. Sommerf.

Wohnung F

Ortsgr. Freyenstein Gau Pommern

Nd. Pölitz F. 42/28 Z

Wohnung F

Ortsgr. Freistadt Gau [illegible]

Wohnung

Ortsgr. [illegible] Gau [illegible]

Name: Behme Else

O Beruf: Geborene: Verehlichte:

Geb.-Datum: 9.10.86 Geb.-Ort: Königslutter

Nr.: 7359182 Aufn.: 1. Jan. 1940

Aufnahme beantragt am: 12.10.39

Wiederaufn. beantragt am: genehm.

Austritt:

Gelöscht:

Ausschluß:

Aufgehoben:

Gestrichen wegen:

Zurückgenommen:

Abgang zur Wehrmacht:

Zugang von

Gestorben:

Bemerkungen:

Wohnung: O. a.d. Petersburger 14

Ortsgr.: Osnabrück Gau: Weser—Ems

Monatsmeldg. Gau: Mt. Bl.

Lt. Nl./ vom

Wohnung:

Ortsgr.: Gau:

Monatsmeldg. Gau: Mt. Bl.

Lt. Nl./ vom

Wohnung:

Ortsgr.: Gau:

Monatsmeldg. Gau: Mt. Bl.

Lt. Nl./ vom

Wohnung:

Ortsgr.: Gau:

Monatsmeldg. Gau: Mt. Bl.

Lt. Nl./ vom

Wohnung:

Ortsgr.: Gau:

enburg

Mitglieds Nr.:

Eingetreten am

Ausgetreten am

Geboren am

Stadtbezirk

Bemerkung:

0586

Behme
Mitglieds Nr.: 57165 Name: geb. Meier Emma

Eingetreten am 28.2.27

Ausgetreten am

Geboren am Lübeck 7.7.03
Mannheim/Baden
Stadtbezirk ~~Stuttgart~~ Eimsbüttel Sektion Mecklenburg, Lübeck

Beruf Hausfrau Verkäuferin

Wohnung ~~Lübeck~~ Hansastr. 115

Jetzt ~~Eimsbüttel~~ Stuttgart
Mannheim, Lindenhofpunkt 6

verh., ledig, verwitw.

Bemerkung:
Jo 9.28 n Zs H. Lüb
14.3.29 n. Hm. H. n/g Mg. Hansa Hugo
n. Mar./Be. H. Wilhelm Lüb. Zs. n. Hm.
16.12.33 H. E.Z. Hm. Lüb.

5 0 / 0 0 0 -

Mitglieds Nr. ~~57165~~ Vor- und Zuname [illegible]

Geboren 7.8.03 Ort Lübeck

Beruf [illegible] Ledig, verheiratet, verw.

Eingetreten 28.2.27

Ausgetreten

Wiedereingetr.

Wohnung [illegible] Hellmuthstr. 15

Ortsgr. [illegible] **Gau** Südh. Fleckn.

Wohnung H. Wöhlerstr. 29

Ortsgr. Hannover **Gau** Südh. Fl.

Wohnung

Ortsgr. **Gau**

Wohnung

Ortsgr. **Gau**

Wohnung

Ortsgr. **Gau**

Wohnung

Ortsgr. **Gau**

Mitglieds Nr. [illegible] Vor- und Zuname [illegible]

Geboren 9.6.10. Ort [illegible]

Beruf [illegible] Ledig, verheiratet, verw.

Eingetreten 1.8.32.

Ausgetreten

Wiedereingetr.

Wohnung [illegible]

Ortsgr. **Gau**

Wohnung

Ortsgr. **Gau**

Wohnung

Ortsgr. **Gau**

Wohnung

Ortsgr. **Gau**

Wohnung

Ortsgr. **Gau**

Wohnung

Ortsgr. **Gau**

Südhann.-B.

0588

Mitglieds Nr. 3728683 Vor- und Zuname Behnke Fritz

Geboren 29. 11. 04 Ort Breitzeu

Beruf Schmiedemstr. Ledig, verheiratet, verw.

Eingetreten 1. April 1936

Ausgetreten

Wiedereingetr.

Wohnung F. 15

Ortsgr. Breitzeu **Gau** Südhan.

Wohnung

Ortsgr. **Gau**

Wohnung

Ortsgr. **Gau**

Wohnung

Ortsgr. **Gau**

Wohnung

Ortsgr. **Gau**

Mitglieds Nr. 2613533 Vor- und Zuname Behnke Fritz

Geboren 28.10.06 Ort W.

Beruf Gstw. Ledig, ~~verheiratet~~, verw.

Eingetreten 1.5.33

Ausgetreten

Wiedereingetr.

Wohnung

Ortsgr. **Gau**

Wohnung

Ortsgr. **Gau**

Wohnung Wedtlenstedt

Ortsgr. Bortfeld **Gau** Südhan. Br

Wohnung

Ortsgr. **Gau**

Wohnung

Ortsgr. **Gau**

Name: Behme Erika

Apotheken-Helferin

Geb.-Datum: 19.6.23 Geb.-Ort: Braunschweig

Mitgl.-Nr.: 8666438 Aufn.: 1. Sep. 1941

Aufnahme beantragt am: 9.4.41

Wiederaufn. beantragt am: ... genehm.: ...

Austritt: ...

Gelöscht: ...

Ausschluß: ...

Aufgehoben: ...

Gestrichen wegen: ...

Zurückgenommen: ...

Abgang zur Wehrmacht: ...
Zugang von

Gestorben: ...

Bemerkungen: ...

Wohnung V., Hauptstr. 14

Ortsgr.: Vechelde Süd-Hannover-Brschwg.

Monatsmeldg. Gau: ... Mt. ... Bl. ...

Lt. RL./ ... vom ...

Wohnung: ...

Ortsgr.: ... Gau: ...

Monatsmeldg. Gau: ... Mt. ... Bl. ...

Lt. RL./ ... vom ...

Wohnung ...

Ortsgr.: ... Gau: ...

Monatsmeldg Gau ... Mt. ... Bl. ...

Lt. RL./ ... vom ...

Wohnung ...

Ortsgr.: ... Gau. ...

Monatsmeldg. Gau: ... Mt. ... Bl. ...

Lt. RL./ ... vom ...

Wohnung: ...

Ortsgr.: ... Gau: ...

Name: Behne Erich

Beruf: Bäcker Geborene: Verehlichte:

Geb.-Datum: 2.7.10 Geb.-Ort: Kirchveischede

Nr.: 4881734 Aufn.: 1.5.37

Aufnahme beantragt am: 10.5.37

Wiederaufn. beantragt am: ... genehm.: ...

Austritt: ...

Gelöscht: ...

Ausschluß: ...

Aufgehoben: ...

Gestrichen wegen: ...

Zurückgenommen: ...

Abgang zur Wehrmacht: ...
Zugang von

Gestorben: ...

Bemerkungen: ...

Wohnung: Kirchveischede

Ortsgr.: Bilstein Gau: ...

Monatsmeldg. Gau: ... Mt. ... Bl. ...

Lt. RL./ ... vom ...

Wohnung: ...

Ortsgr.: ... Gau: ...

Monatsmeldg. Gau: ... Mt. ... Bl. ...

Lt. RL./ ... vom ...

Wohnung: ...

Ortsgr.: ... Gau: ...

Monatsmeldg. Gau: ... Mt. ... Bl. ...

Lt. RL./ ... vom ...

Wohnung: ...

Ortsgr.: ... Gau: ...

Mitglieds Nr. ...

Geboren ...

Beruf ...

Eingetreten ...

Ausgetreten ...

Wiedereingetr...

lt. Rev-Lg.

Wohnung ...

Ortsgr. ...

Wohnung ...

Ortsgr. ...

Name: Be...

Geb.-Datum: 2...

Nr.: 5...

Aufnahme beantr...

Wiederaufn. beant...

Austritt: ...

Gelöscht: ...

Ausschluß: ...

Aufgehoben: ...

Gestrichen weg...

Zurückgenomm...

Abgang zur ...
Zugang von

Gestorben: ...

Bemerkungen ...

0590

Mitglieds Nr. 3182212 Vor- und Zuname Behme Erna

Geboren 11.4.05 Ort G.T.

Beruf Stubbloff. Ledig, verheiratet, verw.

Eingetreten 1.5.33

Ausgetreten

Wiedereingetr.

lt. Rev. Ltr. Südhan. Br. v. 15.5.36.

Wohnung G. Ernststedt

Ortsgr. Papenrode Gau Südhan.Br.

Wohnung

Ortsgr. Gau

Wohnung

Ortsgr. Gau

Wohnung

Ortsgr. Gau

Name: Behme Erna

Beruf: Geborene: Verehlichte:

Geb.-Datum 21.4.07 Geb.-Ort Süpplingen

Nr.: 5033246 Aufn. 5. 37

Aufnahme beantragt am: 12.6-37

Wiederaufn. beantragt am: genehm.:

Austritt:

Gelöscht:

Ausschluß:

Aufgehoben:

Gestrichen wegen:

Zurückgenommen:

Abgang zur Wehrmacht:
Zugang von

Gestorben:

Bemerkungen:

Wohnung Lelm 102

Ortsgr.: Lelm Gau: Sdhan.Br.

Monatsmeldg. Gau: Mt. Pf.

Lt. NL./ vom

Wohnung:

Ortsgr.: Gau:

Monatsmeldg. Gau: Mt. Pf.

Lt. NL./ vom

Wohnung:

Ortsgr.: Gau:

Monatsmeldg. Gau: Mt. Pf.

Lt. NL./ vom

Wohnung:

Ortsgr.: Gau:

Monatsmeldg. Gau: Mt. Pf.

Lt. NL./ vom

Wohnung:

Ortsgr.: Gau:

Name: Behme, Franz

Beruf: Arbeiter

Geborene:
Verehlichte: 0.0.

Geb.-Datum: 23.11.96 Geb.-Ort:

Nr.: 4682602 Aufn.: 1.5.37

Aufnahme beantragt am: 18.6.37

Wiederaufn. beantragt am: genehm.:

Austritt:

Gelöscht:

Ausschluß:

Aufgehoben:

Gestrichen wegen:

Zurückgenommen:

Abgang zur Wehrmacht:
Zugang von

Gestorben:

Bemerkungen:

Wohnung: Ober-Oesbern 25

Ortsgr.: Schwitten Gau: Ostf.Süd

Monatsmeldg. Gau: Mk. Pf.

Lt. Kl./ vom

Wohnung:

Ortsgr.: Gau:

Monatsmeldg. Gau: Mk. Pf.

Lt. Kl./ vom

Wohnung:

Ortsgr.: Gau:

Monatsmeldg. Gau: Mk. Pf.

Lt. Kl./ vom

Wohnung:

Ortsgr.: Gau:

Monatsmeldg. Gau: Mk. Pf.

Lt. Kl./ vom

Wohnung:

Ortsgr.: Gau:

Name: Behme Eva

Beruf: landw. Lehrl.

Geborene:
Verehlichte:

Geb.-Datum: 4.10.05 Geb.-Ort: Stübnitz

Nr.: 5033260 Aufn.: 5. 37

Aufnahme beantragt am: 5.6.37

Wiederaufn. beantragt am: genehm.:

Austritt:

Gelöscht:

Ausschluß:

Aufgehoben:

Gestrichen wegen:

Zurückgenommen:

Abgang zur Wehrmacht:
Zugang von

Gestorben:

Bemerkungen:

Wohnung: H., Klosterstr. 7

Ortsgr.: Helmstedt Gau: Südhann.Br.

Monatsmeldg. Gau: Mk. Pf.

Lt. Kl./ vom

Wohnung:

Ortsgr.: Gau:

Monatsmeldg. Gau: Mk. Pf.

Lt. Kl./ vom

Wohnung:

Ortsgr.: Gau:

Monatsmeldg. Gau: Mk. Pf.

Lt. Kl./ vom

Wohnung:

Ortsgr.: Gau:

Name: B

Geb.-Datum: 30

Nr.: 478

Aufnahme beantragt a

Wiederaufn. beantragt

Austritt:

Gelöscht:

Ausschluß:

Aufgehoben:

Gestrichen wegen:

Zurückgenommen:

Abgang zur Weh
Zugang von

Gestorben:

Bemerkungen:

Name: B
00

Geb.-Datum: 24

Nr.: 720

Aufnahme beantragt a

Wiederaufn. beantragt a

Austritt:

Gelöscht:

Ausschluß:

Aufgehoben:

Gestrichen wegen:

Zurückgenommen:

Abgang zur Weh
Zugang von

Gestorben:

Bemerkungen:

0592

Name: Behme Franz
Gärtner Beruf: Geborene:
Geb.-Datum: 30.10.01. Geb.-Ort: B. Verehlichte:
Nr.: 4789175 Aufn.: 5.37
Aufnahme beantragt am: 10.6.37.
Wiederaufn. beantragt am: genehm.:
Austritt:
Gelöscht:
Ausschluß:
Aufgehoben:
Gestrichen wegen:

Zurückgenommen:

Abgang zur Wehrmacht:
Zugang von
Gestorben:
Bemerkungen:

Wohnung: B. Ulenspiegel 13 II.
Ortsgr.: Braunschweig Gau: Nord. Br.

Monatsmeldg. Gau: Mk. Pf.
Lt. RL./ vom

Wohnung:
Ortsgr.: Gau:

Monatsmeldg. Gau: Mk. Pf.
Lt. RL./ vom

Wohnung:
Ortsgr.: Gau:

Monatsmeldg. Gau: Mk. Pf.
Lt. RL./ vom

Wohnung:
Ortsgr.: Gau:

Name: Behme Franz
00
Beruf: Geborene:
Geb.-Datum: 24.3.21 Geb.-Ort: Verehlichte: Hagen
Nr.: 7207989 Aufn.: 18.5.39
Aufnahme beantragt am:
Wiederaufn. beantragt am: genehm.:
Austritt:
Gelöscht:
Ausschluß:
Aufgehoben:
Gestrichen wegen:

Zurückgenommen:

Abgang zur Wehrmacht:
Zugang von
Gestorben:
Bemerkungen:

Wohnung: Hagen 37 Allendorf
Ortsgr.: Gau: Westfalen-Süd

Monatsmeldg. Gau: Mk. Pf.
Lt. RL./ vom

Wohnung:
Ortsgr.: Gau:

Monatsmeldg. Gau: Mk. Pf.
Lt. RL./ vom

Wohnung:
Ortsgr.: Gau:

Monatsmeldg. Gau: Mk. Pf.
Lt. RL./ vom

Wohnung:
Ortsgr.: Gau:

Mitglieds Nr. 2613534 Vor- und Zuname Behme Friedrich

Geboren 2.3.73. Ort W

Beruf Ldw. ~~Ledig~~, verheiratet, ~~verw.~~

Eingetreten 1 5.33

Ausgetreten

Wiedereingetr.

Wohnung Wedtlenstedt

Ortsgr. Bortfeld **Gau** Südhan.Br

Wohnung

Ortsgr. **Gau**

Wohnung

Ortsgr. **Gau**

Wohnung

Ortsgr. **Gau**

Wohnung

Ortsgr. **Gau**

Wohnung

Ortsgr. **Gau**

Mitglieds Nr. 188643 Vor- und Zuname Behme Friedrich

Geboren 18.3.76 Ort Lüchtenberg

Beruf Maschm. ~~Ledig~~, verheiratet, ~~verw.~~

Eingetreten 1 5.33

Ausgetreten

Wiedereingetr.

Wohnung G. Klostrstr. 4

Ortsgr. Gmnoven **Gau** Südhann.-Br

Wohnung

Ortsgr. **Gau**

Wohnung

Ortsgr. **Gau**

Wohnung

Ortsgr. **Gau**

Wohnung

Ortsgr. **Gau**

Wohnung

Ortsgr. **Gau**

0594

Mitglieds Nr. 3694959 Vor- und Zuname Behme Friedrich

Geboren 6.4.84 Ort L.

Beruf Kfm. ~~Ledig~~, verheiratet, verw.

Eingetreten 1. 8. 35

Ausgetreten

Wiedereingetr.

Wohnung Krafthorst 30

Ortsgr. Telphe Gau Südhann.Br.

Wohnung

Ortsgr. Gau

Wohnung

Ortsgr. Gau

Wohnung

Ortsgr. Gau

Wohnung

Ortsgr. Gau

Mitglieds Nr. 1832723 Vor- und Zuname Behme Friedrich

Geboren 22.7.07 Ort Minden

Beruf Rohrschlosser Ledig, ~~verheiratet~~, verw.

Eingetreten 1.4.33

Ausgetreten

Wiedereingetr.

Wohnung Berlin Berlinerstr. 200

Ortsgr. ~~Berlin~~ Brandenburg Gau

Berlin Ink. Brdbg. 5.43/3 (Z)

Wohnung Berl. Schöneberg, Hochkirchstr. 20

Ortsgr. Berlin Gau Berlin

Wohnung

Ortsgr. Gau

Wohnung

Ortsgr. Gau

Wohnung

Ortsgr. Gau

Name: Behme Fritz

Betriebsl. Beruf: Geborene: Verehlichte:

Geb.-Datum: 26.4.90 Geb.-Ort: Delmenhorst

Nr.: 5706278 Aufn.: 1.5.37

Aufnahme beantragt am: 4.11.37

Wiederaufn. beantragt am: genehm.

Austritt:

Gelöscht:

Ausschluß:

Aufgehoben:

Gestrichen wegen:

Zurückgenommen:

Abgang zur Wehrmacht:
Zugang von

Gestorben:

Bemerkungen:

Wohnung: Ch., Bleiche 2

Ortsgr.: Christianstadt/ Gau: Kurmark
Sorau-Forst

Monatsmeldg. Gau: Brandenbg. Mt. 1.40 Bl. 16

Lt. Nr./ vom (3)

Wohnung: Fr. Textilwerke

Ortsgr.: Freystadt Niederschlesien Gau:

Monatsmeldg. Gau: Nd Schles Mt. 7.42 Bl. 28

Lt. Nr./ vom (2)

Wohnung: Bi

Ortsgr.: Bielitz Gau: Ober Schles.

Monatsmeldg. Gau: Mt. Bl.

Lt. Nr./ vom

Wohnung:

Ortsgr.: Gau:

Monatsmeldg. Gau: Mt. Bl.

Lt. Nr./ vom

Wohnung:

Ortsgr.: Gau:

Mitglieds Nr. [illegible] Vor- und Zuname Behme Friedrich

Geboren 2.[illegible]15 Ort Fr. Kasterke

Beruf Bäcker Ledig, verheiratet, verw. [illegible]

Eingetreten [illegible]

Ausgetreten

Wiedereingetr.

Wohnung L.

Ortsgr. L. Lne Gau Südhann. Bz.

b Südhau Fr. 4.37/56 (2)

Wohnung Delfürth

Ortsgr. Bz. Salzdet- furth Gau Südhann Fr.

Wohnung

Ortsgr. Gau

Wohnung Lein Nordstern

Ortsgr. Leunstedt Gau Südl. Braunschw.

Wohnung

Ortsgr. Gau

Wohnung

Ortsgr. Gau

0596

Mitglieds Nr. 3917131 Vor- und Zuname Behme Fritz

Geboren 4.2.1898 Ort Peine

Beruf Bäckh Ledig, verheiratet, verw.

Eingetreten 1. 3. 37

Ausgetreten

Wiedereingetr.

Wohnung Potsdam Kantstr. 20

Ortsgr. Wildpark Gau Kurmark

Wohnung

Ortsgr. Gau

Wohnung

Ortsgr. Gau

Wohnung

Ortsgr. Gau

Wohnung

Ortsgr. Gau

Name: Behme Fritz

Kfm. Beruf: Geborene: Verehlichte:

Geb.-Datum: 13.2.03. Geb.-Ort: Braunschweig

Nr.: 4584631 Aufn.: 1. 5. 37

Aufnahme beantragt am: 20.5.37.

Wiederaufn. beantragt am: genehm.:

Austritt:

Gelöscht:

Ausschluß:

Aufgehoben:

Gestrichen wegen:

Zurückgenommen:

Abgang zur Wehrmacht:
Zugang von

Gestorben:

Bemerkungen:

Wohnung: F. Hölder 54 I Baden

Ortsgr.: Freiburg Gau:

Monatsmeldg. Gau: Baden Mt. 4.38 Bl. 24

Lt. RL./ vom

Wohnung: Braunschweig Friedr. 8

Ortsgr.: Braunschweig Gau: Südbrand.

Monatsmeldg. Gau: Mt. Bl.

Lt. RL./ vom

Wohnung:

Ortsgr.: Gau:

Monatsmeldg. Gau: Mt. Bl.

Lt. RL./ vom

Wohnung:

Ortsgr.: Gau:

Monatsmeldg. Gau: Mt. Bl.

Lt. RL./ vom

Wohnung:

Ortsgr.: Gau:

Fritz

Name: Behm

Schlosser

Geb.-Datum: 4

7456

Nr.:

Aufnahme beantragt am:

Wiederaufn. beantragt am:

Austritt:

Gelöscht:

Ausschluß:

Aufgehoben:

Gestrichen wegen:

Zurückgenommen:

Abgang zur Wehrma
Zugang von

Gestorben:

Bemerkungen:

0598

Name: Behme Fritz

Beruf: Schlosser Geborene:

Verehlichte:

Geb.-Datum: 4. Jan. 15 Geb.-Ort: K.

Nr.: 7456466 Aufn.: 1.2.40

Aufnahme beantragt am: 4.12.39

Wiederaufn. beantragt am: genehm.:

Austritt:

Gelöscht:

Ausschluß:

Aufgehoben:

Gestrichen wegen:

Zurückgenommen:

Abgang zur Wehrmacht:
Zugang von

Gestorben:

Bemerkungen:

Wohnung: K.

Ortsgr.: Kleinau Gau: Magdb.Anh.

Monatsmeldg. Gau: Mt. Bl.

Lt. NL./ vom

Wohnung:

Ortsgr.: Gau:

Monatsmeldg. Gau: Mt. Bl.

Lt. NL./ vom

Wohnung:

Ortsgr.: Gau:

Monatsmeldg. Gau: Mt. Bl.

Lt. NL./ vom

Wohnung:

Ortsgr.: Gau:

Monatsmeldg. Gau: Mt. Bl.

Lt. NL./ vom

Wohnung:

Ortsgr.: Gau:

Name: Bek

Geb.-Dat.: 11. 3.

Nr.: 100

Aufnahme beantragt am

Wiederaufn. beantragt a

Austritt:

Gelöscht:

Ausschluß:

Aufgehoben:

Gestrichen wegen:

Zurückgenommen:

Abgang zur Wehrm

Zugang von

Gestorben:

Bemerkungen:

Name: Behme Fritz
Jgf.

Geb.-Dat.: 11. 3. 26. Geb.-Ort: Braunschweig

Nr.: 10042627 Aufn.: 20. April 1944

Aufnahme beantragt am: 12. 4. 44.

Wiederaufn. beantragt am: ..... genehm.: .....

Austritt: .....

Gelöscht: .....

Ausschluß: .....

Aufgehoben: .....

Gestrichen wegen: .....

.....

.....

Zurückgenommen: .....

.....

.....

Abgang zur Wehrmacht: .....

Zugang von .....

Gestorben: .....

Bemerkungen: .....

Wohnung: W. 15

Gr.
Ortsgr.: Winnigstedt Süd-Hannover-Braunschw.

Monatsmeldg. Gau ..... Mt. ..... Bl. .....

Lt. RL. / ..... vom .....

Wohnung: .....

Ortsgr.: ..... Gau: .....

Monatsmeldg. Gau: ..... Mt. ..... Bl. .....

Lt. RL. / ..... vom .....

Wohnung: .....

Ortsgr.: ..... Gau: .....

Monatsmeldg. Gau: ..... Mt. ..... Bl. .....

Lt. RL. / ..... vom .....

Wohnung: .....

Ortsgr.: ..... Gau: .....

Monatsmeldg. Gau: ..... Mt. ..... Bl. .....

Lt. RL. / ..... vom .....

Wohnung: .....

Ortsgr.: ..... Gau: .....

Name: Böhme Georg
Zugschaffner
Beruf: Geborene:
Verehlichte:
Geb.-Datum: 15.4.79 Geb.-Ort: Lüneburg
Nr.: 4787570 Aufn.: 1. 5. 37
Aufnahme beantragt am: 19.7.37.
Wiederaufn. beantragt am: genehm.:
Austritt:
Gelöscht:
Ausschluß:
Aufgehoben:
Gestrichen wegen:

Zurückgenommen:

Abgang zur Wehrmacht:
Zugang von
Gestorben:
Bemerkungen:

Wohnung: F. Altstadtring 51
Ortsgr.: Braunschweig Gau: Südhann.-Br.
Monatsmeldg. Gau: Mk. Pf.
Lt. RL./ vom
Wohnung:
Ortsgr.: Gau:
Monatsmeldg. Gau: Mk. Pf.
Lt. RL./ vom
Wohnung:
Ortsgr.: Gau:
Monatsmeldg. Gau: Mk. Pf.
Lt. RL./ vom
Wohnung:
Ortsgr.: Gau:
Monatsmeldg. Gau: Mk. Pf.
Lt. RL./ vom
Wohnung:
Ortsgr.: Gau:

Mitglieds Nr.:
Eingetreten am
Ausgetreten am
Ausgeschlossen a
Gestorben am
Geburtszeit
Geburtsort
Ledig, verheirat
Stand oder Ber
St. Mstr. Schlo
Bemerkungen:

Name: Böhme Georg
Heindrücker Beruf: Geborene:
Verehlichte:
Geb.-Datum: 24.12.86 Geb.-Ort: Helsroth
Nr.: 4231273 Aufn.: 1.5.1937
6.37
Aufnahme beantragt am:
Wiederaufn. beantragt am: genehm.:
Austritt:
Gelöscht:
Ausschluß:
Aufgehoben:
Gestrichen wegen:

Zurückgenommen:

Abgang zur Wehrmacht:
Zugang von
Gestorben:
Bemerkungen:

Wohnung: Lerchenberg 4
Ortsgr.: Celle Gau: Osthann.
Monatsmeldg. Gau: Mk. Pf.
Lt. RL./ vom
Wohnung:
Ortsgr.: Gau:
Monatsmeldg. Gau: Mk. Pf.
Lt. RL./ vom
Wohnung:
Ortsgr.: Gau:
Monatsmeldg. Gau: Mk. Pf.
Lt. RL./ vom
Wohnung:
Ortsgr.: Gau:
Monatsmeldg. Gau: Mk. Pf.
Lt. RL./ vom
Wohnung:
Ortsgr.: Gau:

U.R.
Name:
Geb.-Datum:
Mitgl.-Nr.:
Aufnahme beant
Wiederaufn. bear
Austritt:
Gelöscht:
Ausschluß:
Aufgehoben:
Gestrichen wege
Zurückgenomme
Abgang zur W
Zugang von
Gestorben:
Bemerkungen:

0602

Mitglieds Nr.: 178985 Vor- und Zuname: Jehne Georg

Eingetreten am 1. Jan. 1930 | wiedereingetr. am

Ausgetreten am

Ausgeschlossen am

Gestorben am 12.12.07

Geburtszeit

Geburtsort Liebau

Ledig, ~~verheiratet~~, ~~verwitw.~~

Stand oder Beruf Arb.

Wohnort ~~Liebau~~

Wohnung Hauptstr. 5

~~Liebau~~

Ortsgruppe ~~Leipnitz~~

Gau ~~Schlesien~~

Wohnort ~~Klein~~ Leuber

Wohnung Leuber

Ortsgruppe ~~Hirschberg~~

Gau Ndr. Schlesien

Bemerkungen: Mdr. Schles. Abt. IB 7 Klein. 1 Ref. G. Schles. v. 8.5.35. m. Li

II.A.

Name: Jehne Georg

Geborene: Pfm
Verehlichte:

Geb.-Datum: 12.12.07 Geb.-Ort: Liebau

Mitgl.-Nr.: 178985 **Aufnahme:** 1.1.30

Aufnahme beantragt am:

Wiederaufn. beantragt am: genehm.:

Austritt:

Gelöscht:

Ausschluß:

Aufgehoben:

Gestrichen wegen:

Zurückgenommen:

Abgang zur Wehrmacht:

Zugang von

Gestorben:

Bemerkungen:

II Schlesien II 37/40 v. Liebau

Wohnung: g. i. Bgl. 2 24

Ortsgr.: Friedland Gau: Schlesien

Monatsmeldg. Gau: Schles. Mt. 10/37 Bl. 24

Lt. RL./ vom

Wohnung: Fbr. Kr. Hirschberg

Ortsgr.: Schreiberhau Gau:

Monatsmeldg. Gau: Mt. Bl.

Lt. RL./ vom

Wohnung:

Ortsgr.: Gau:

Monatsmeldg. Gau: Mt. Bl.

Lt. RL./ vom

Wohnung:

Ortsgr.: Gau:

Monatsmeldg. Gau: Mt. Bl.

Lt. RL./ vom

Wohnung:

Ortsgr.: Gau:

Name: Behme Gisela

Geb.-Datum: 8.10.23 Geb.-Ort: Dresden

Mitgl.-Nr.: 8715901 Aufn.: 1. SEPT. 1941

Aufnahme beantragt am: 14.10.41

Wiederaufn. beantragt am: ... genehm.:

Austritt:

Gelöscht:

Ausschluß:

Aufgehoben:

Gestrichen wegen:

Zurückgenommen:

Abgang zur Wehrmacht

Zugang von

Gestorben:

Bemerkungen:

Wohnung: R. Bahnhofstr. 19

Ortsgr.: Radebeul Gau: Sachsen

Monatsmeldg. Gau: Mt. Bl.

Lt. RL./ vom

Wohnung:

Ortsgr.: Gau:

Monatsmeldg. Gau: Mt. Bl.

Lt. RL./ vom

Wohnung:

Ortsgr.: Gau:

Monatsmeldg. Gau: Mt. Bl.

Lt. RL./ vom

Wohnung:

Ortsgr.: Gau:

Monatsmeldg. Gau: Mt. Bl.

Lt. RL./ vom

Wohnung:

Ortsgr.: Gau:

Mitglieds Nr. [illegible] Vor- und Zuname Behme Johanna

Geboren 15.5.05 Ort [illegible]

Beruf kaufm. Ang. Ledig, verheiratet, verw.

Eingetreten 1. 5. 33

Ausgetreten

Wiedereingetr.

Wohnung [illegible] [illegible]

Ortsgr. Leben Gau Niederschles.

Wohnung

Ortsgr. Gau

Wohnung

Ortsgr. Gau

Wohnung

Ortsgr. Gau

Wohnung

Ortsgr. Gau

Wohnung

Ortsgr. Gau

Mitglieds Nr.

Geboren

Beruf

Eingetreten

Ausgetreten

Wiedereingetr.

Wohnung

Ortsgr.

Wohnung

Ortsgr.

Name: Be

Kontoria

Geb.-Datum:

Nr.: 5

Aufnahme beantragt

Wiederaufn. beantrag

Austritt:

Gelöscht:

Ausschluß:

Aufgehoben:

Gestrichen wegen

Zurückgenommen

Abgang zur We

Zugang von

Gestorben:

Bemerkungen:

0604

Mitglieds Nr. 3131823 Vor- und Zuname Behme Gustav

Geboren 7. 2. 98 Ort Talberbrecht

Beruf Lehrer ~~ledig~~, verheiratet, ~~verw.~~

Eingetreten 1. 5. 33

Ausgetreten

Wiedereingetr.

Wohnung Neuastenberg

Ortsgr. Langenei- Gau Westfalen Süd

Neuastenberg

West/Süd 10.37/27 -

Wohnung Sieveringen

Ortsgr. Drupen Gau West/Süd

Wohnung

Ortsgr. Gau

Wohnung

Ortsgr. Gau

Wohnung

Ortsgr. Gau

Name: Behme Gustav

Kontorist Beruf: Geborene: Verehlichte:

Geb.-Datum: 12.1.02 Geb.-Ort: Peine

Nr.: 5166759 Aufn.: 1. 5. 37

Aufnahme beantragt am: 7.7.37

Wiederaufn. beantragt am: genehm.:

Austritt:

Gelöscht:

Ausschluß:

Aufgehoben:

Gestrichen wegen:

Zurückgenommen:

Abgang zur Wehrmacht:
Zugang von

Gestorben:

Bemerkungen:

Wohnung: D. A.16, Gerokstr. 65

Ortsgr.: Dresden Gau: Sachsen

Monatsmeldg. Gau: Sachsen (2) Mk. 8.28 Bl. 80

Lt. Nl./ vom

Wohnung: G. Eliasstr. 45

Ortsgr.: Dresden Gau: Sachsen

Monatsmeldg. Gau: Sa. Mk. 12.40 Bl. 9

Lt. Nl./ vom (2)

Wohnung: M./Westpr. Marienburgerstr. 4

Ortsgr.: Marienwerder Gau: Ostpr.-Westpr.

Monatsmeldg. Gau: Mk. Bl.

Lt. Nl./ vom

Wohnung:

Ortsgr.: Gau:

Monatsmeldg. Gau: Mk. Bl.

Lt. Nl./ vom

Wohnung:

Ortsgr.: Gau:

2375444

Mitglieds Nr. ..... Vor- und Zuname Behme Hilmar

Geboren 29.3.07 Ort Braunschweig

Beruf Landwirt Ledig, ~~verheiratet, verw.~~

Eingetreten 1.5.33

Ausgetreten

Wiedereingetr.

Wohnung Neuhaldensleben

Ortsgr. Uhrsleben Gau Südhan.Br

Wohnung

Ortsgr. Gau

Wohnung

Ortsgr. Gau

Wohnung

Ortsgr. Gau

Wohnung

Ortsgr. Gau

Mitglieds Nr. 1377635 Vor- und Zuname Behme Hans Heinrich

Geboren 10.9.02 Ort Helmstedt

Beruf Hptm. Ledig, ~~verheiratet, verw.~~

Eingetreten 1.11.32

Ausgetreten

Wiedereingetr.

Wohnung Dresden a Elbschloß Str. 2

Ortsgr. Dresden Gau Sachsen

Wohnung

Ortsgr. Gau

Wohnung

Ortsgr. Gau

Wohnung

Ortsgr. Gau

Wohnung

Ortsgr. Gau

Name: .....

Geb.-Datum: .....

Mitgl.-Nr.: .....

Aufnahme beant

Wiederaufn. bean

Austritt: .....

Gelöscht: .....

Ausschluß: .....

Aufgehoben: .....

Gestrichen wege

Zurückgenomme

Abgang zur We

Zugang von

Gestorben: .....

Bemerkungen: .....

Name: B

Geb.-Datum: 26

Mitgl.-Nr.: 8

Aufnahme bean

Wiederaufn. bea

Austritt: .....

Gelöscht: .....

Ausschluß: .....

Aufgehoben: .....

Gestrichen weg

Zurückgenomm

Abgang zur W

Zugang von

Gestorben: .....

Bemerkungen

0606

Name: Behme Harald
O

Geb.-Datum: 22.5.22 Geb.-Ort: Braunschweig

Mitgl.-Nr.: 8595851 Aufn.: Sept. 1941
27.5.41

Aufnahme beantragt am:

Wiederaufn. beantragt am: genehm.:

Austritt:

Gelöscht:

Ausschluß:

Aufgehoben:

Gestrichen wegen:

Zurückgenommen:

Abgang zur Wehrmacht:
Zugang von

Gestorben:

Bemerkungen:

Wohnung: B.H. Rudolf Huchstr. 4

Ortsgr.: Bad Harzburg Gau: Südhann. Brschwg.

Monatsmeldg. Gau: Mt. Bl.

Lt. RL./ vom

Wohnung:

Ortsgr.: Gau:

Monatsmeldg. Gau: Mt. Bl.

Lt. RL./ vom

Wohnung:

Ortsgr.: Gau:

Monatsmeldg. Gau: Mt. Bl.

Lt. RL./ vom

Wohnung:

Ortsgr.: Gau:

Monatsmeldg. Gau: Mt. Bl.

Lt. RL./ vom

Wohnung:

Ortsgr.: Gau:

Name: Behme Heinrich

Geborene: Schloss.
Verehlichte:

Geb.-Datum: 26.5.95 Geb.-Ort: Timmerlah

Mitgl.-Nr.: 8256078 Aufnahme: 1. OKT. 1940

Aufnahme beantragt am: 12.7.40

Wiederaufn. beantragt am: genehm.:

Austritt:

Gelöscht:

Ausschluß:

Aufgehoben:

Gestrichen wegen:

Zurückgenommen:

Abgang zur Wehrmacht:
Zugang von

Gestorben:

Bemerkungen:

Wohnung: H. Hegeblächstr. 20

Ortsgr.: Hannover Gau: Hannover-Süd

Monatsmeldg. Gau: Mt. Bl.

Lt. RL./ vom

Wohnung:

Ortsgr.: Gau:

Monatsmeldg. Gau: Mt. Bl.

Lt. RL./ vom

Wohnung:

Ortsgr.: Gau:

Monatsmeldg. Gau: Mt. Bl.

Lt. RL./ vom

Wohnung:

Ortsgr.: Gau:

Monatsmeldg. Gau: Mt. Bl.

Lt. RL./ vom

Wohnung:

Ortsgr.: Gau:

Brschwg.

Mitglieds Nr.

Geboren 26.

Beruf La

Eingetreten

Ausgetreten

Wiedereingetr.

Wohnung

Ortsgr. Br

Wohnung

Ortsgr.

Name: B
ap. Stadt

Geb.-Datum: 5

Nr.:

Aufnahme beantr

Wiederaufn. beant

Austritt:

Gelöscht:

Ausschluß:

Aufgehoben:

Gestrichen weg

Zurückgenomm

Abgang zur
Zugang von

Gestorben:

Bemerkungen

0608

Mitglieds Nr. 1513283 Vor- und Zuname Behme Heinrich

Geboren 26. 3. 01 Ort Wedtlenstedt

Beruf Ldw Ledig, verheiratet, verw.

Eingetreten 1. 3. 33

Ausgetreten

Wiedereingetr.

Wohnung W. 26

Ortsgr. Borsfeld Gau Südhann.-Br

Wohnung

Ortsgr. Gau

Wohnung

Ortsgr. Gau

Wohnung

Ortsgr. Gau

Name: Behme Heinrich

ap.Stadtass. Beruf: Geborene:

Geb.-Datum: 24.10.09 Verehlichte: Braunschweig

Nr.: 5690939 Geb.-Ort: 1. 5. 37

Aufn.: 8.11.37.

Aufnahme beantragt am:

Wiederaufn. beantragt am: genehm.

Austritt:

Gelöscht:

Ausschluß:

Aufgehoben:

Gestrichen wegen:

Zurückgenommen:

Abgang zur Wehrmacht:
Zugang von

Gestorben:

Bemerkungen:

Ostl. 738 52.

Wohnung: Faßberg, Göringpl.12 (Z)

Ortsgr.: ~~Hilden, Gertr~~ Gau: Osthann.

Monatsmeldg. Gau: Mt. Bl.

Lt. Nr./ vom

Wohnung:

Ortsgr.: Gau:

Monatsmeldg. Gau: Mt. Bl.

Lt. Nr./ vom

Wohnung:

Ortsgr.: Gau:

Monatsmeldg. Gau: Mt. Bl.

Lt. Nr./ vom

Wohnung:

Ortsgr.: Gau:

Monatsmeldg. Gau: Mt. Bl.

Lt. Nr./ vom

Wohnung:

Ortsgr.: Gau:

Name: Behn

Geb.-Dat.: 21.10

Nr.: 988

Aufnahme beantragt am:

Wiederaufn. beantragt am:

Austritt:

Gelöscht:

Ausschluß:

Aufgehoben:

Gestrichen wegen:

Zurückgenommen:

Abgang zur Wehrmac

Zugang von

Gestorben:

Bemerkungen:

Name: Behme Heinz

Geb.-Dat.: 21.1o.26 Geb.-Ort: S.

Nr.: 9884515 Aufn.: 20. April 1944
19.10.33

Aufnahme beantragt am:

Wiederaufn. beantragt am: genehm.:

Austritt:

Gelöscht:

Ausschluß:

Aufgehoben:

Gestrichen wegen:

Zurückgenommen:

Abgang zur Wehrmacht:

Zugang von

Gestorben:

Bemerkungen:

Wohnung: S. 44

Ortsgr.: Sierße Gau: Süd-Hannover-Brschw.

Monatsmeldg. Gau Mt. Bl.

Lt. BL. / vom

Wohnung:

Ortsgr.: Gau:

Monatsmeldg. Gau: Mt. Bl.

Lt. BL. / vom

Wohnung:

Ortsgr.: Gau:

Monatsmeldg. Gau: Mt. Bl.

Lt. BL. / vom

Wohnung:

Ortsgr.: Gau:

Monatsmeldg. Gau: Mt. Bl.

Lt. BL. / vom

Wohnung:

Ortsgr.: Gau:

Name:

Geb.-Datum:

Nr.: 78

Aufnahme beantr.

Wiederaufn. beant.

Austritt:

Gelöscht:

Ausschluß:

Aufgehoben:

Gestrichen weg

Zurückgenomm

Abgang zur

Zugang von

Gestorben:

Bemerkungen

Mitglieds Nr.

Geboren

Beruf

Eingetreten

Ausgetreten

Wiedereing

Wohnung

Ortsgr.

Wohnung

Ortsgr.

Name: Behme Hennig

Beruf: Abt.Leit. Geborene:

Geb.-Datum: 13.8.10 Verehlichte: Harbke

Geb.-Ort:

Nr.: 7812369 Aufn.: 1. 1. 40

14.10.39

Aufnahme beantragt am:

Wiederaufn. beantragt am: genehm.:

Austritt:

Gelöscht:

Ausschluß:

Aufgehoben:

Gestrichen wegen:

Zurückgenommen:

Abgang zur Wehrmacht:

Zugang von

Gestorben:

Bemerkungen:

Wohnung: M. Siegstr. 20

Ortsgr.: Mannheim Gau: Baden

Monatsmeldg. Gau: Mt. Bl.

Lt. Nl./ vom

Wohnung:

Ortsgr.: Gau:

Monatsmeldg. Gau: Mt. Bl

Lt. Nl. vom

Wohnung:

Ortsgr.: Gau:

Monatsmeldg. Gau: Mt. Bl.

Lt. Nl. vom

Wohnung:

Ortsgr.: Gau:

Monatsmeldg. Gau: Mt. Bl.

Lt. Nl. vom

Wohnung:

Ortsgr.: Gau:

Mitglieds Nr. 878075 Vor- und Zuname Behme Hennig

Geboren 15. 1. 11 Ort Dortfeld

Beruf Landwirt. Ledig, verheiratet, verw. 1. 2. 32.

Eingetreten

Ausgetreten

Wiedereingetr.

Ausgeschl. 1934 + 1935 als Pflichtmitglied 21.5.36

Wohnung Dortfeld Südhann. B.

Ortsgr. Dortfeld Gau

Wohnung

Ortsgr. Gau

Wohnung

Ortsgr. Gau

Wohnung

Ortsgr. Gau

Wohnung

Ortsgr. Gau

Name: Hen Lyhm

Geb.-Datum:

Nr.:

Aufnahme beantr

Wiederaufn. beant

Austritt:

Gelöscht:

Ausschluß:

Aufgehoben:

Gestrichen weg

Zurückgenomm

Abgang zur

Zugang von

Gestorben:

Bemerkungen

Mitglieds Nr

Geboren

Beruf

Eingetreten

Ausgetreten

Wiedereinge

Wohnung

Ortsgr.

Wohnung

Ortsgr.

0612

Name Böhme Henry
Lehrer Beruf: Geborene:
Verehlichte:
Geb.-Datum: 14.10.03 Geb.-Ort: Braunschweig
Nr.: 4495047 Aufn.: 1. 5. 37
Aufnahme beantragt am: 1.8.37
Wiederaufn. beantragt am: genehm.:
Austritt:
Gelöscht:
Ausschluß:
Aufgehoben:
Gestrichen wegen:

Zurückgenommen:

Abgang zur Wehrmacht:
Zugang von
Gestorben:
Bemerkungen:

Wohnung: L. 192
Ortsgr.: Leese Gau: Sd.Hann.Br.
Monatsmeldg. Gau: Mt. Bl.
Lt. Nl./ vom
Wohnung:
Ortsgr.: Gau:
Monatsmeldg. Gau: Mt. Bl.
Lt. Nl./ vom
Wohnung:
Ortsgr.: Gau:
Monatsmeldg. Gau: Mt. Bl.
Lt. Nl./ vom
Wohnung:
Ortsgr.: Gau:

Mitglieds Nr. 3694951 Vor- und Zuname Böhme Ernst

Geboren 12.7.95 Ort Bettmer
Beruf Schmied Ledig, verheiratet, ~~verw.~~.
Eingetreten 1. 8. 35
Ausgetreten
Wiedereingetr.

Wohnung Bordenstedt
Ortsgr. Söchingen Gau Südhann.Br.

Wohnung
Ortsgr. Gau

Wohnung
Ortsgr. Gau

Wohnung
Ortsgr. Gau

Wohnung
Ortsgr. Gau

Wohnung
Ortsgr. Gau

Mitglieds Nr. 1596197 Vor- und Zuname Behme Herbert

Geboren 4.1.13 Ort B

Beruf Gewürzhändler Ledig, verheiratet, ~~verw.~~

Eingetreten 1.4 33

Ausgetreten

Wiedereingetr.

Wohnung B N 18, Landsberger Allee

Ortsgr. Berlin Gau Berlin 12.5

Wohnung

Ortsgr. Gau

Wohnung

Ortsgr. Gau

Wohnung

Ortsgr. Gau

Wohnung

Ortsgr. Gau

Mitglieds Nr. 673741 Vor- und Zuname Behme Herbert

Geboren 26.9.12 Ort L.

Beruf Kfm. Ledig, verheiratet, ~~verw.~~ 1. 10. 31

Eingetreten

Ausgetreten

Wiedereingetr.

Wohnung L. Hugowerkstr. 5

Ortsgr. Lüben Gau Schlesien

Wohnung

Ortsgr. Gau

Wohnung

Ortsgr. Gau

Wohnung

Ortsgr. Gau

Wohnung

Ortsgr. Gau

Mitglieds Nr.

Geboren

Beruf

Eingetreten

Ausgetreten

Wiedereinget

Wohnung

Ortsgr.

Wohnung

Ortsgr.

Mitglieds Nr.

Geboren 27.

Beruf Kaufm.

Eingetreten

Ausgetreten

Wiedereingetr.

Wohnung Braus

Ortsgr. Braus

Wohnung

Ortsgr.

0614

Mitglieds Nr. 3114276 Vor- und Zuname Helene Hammann

Geboren 1.8.78 Ort B.

Beruf Ldw. ~~Ledig~~, verheiratet, verw.

Eingetreten 1 5.33

Ausgetreten

Wiedereingetr.

Wohnung Peiner 49

Ortsgr. Siersse **Gau** Südhan.Br

Wohnung

Ortsgr. **Gau**

Wohnung

Ortsgr. **Gau**

Wohnung

Ortsgr. **Gau**

Wohnung

Ortsgr. **Gau**

Wohnung

Ortsgr. **Gau**

Mitglieds Nr. 1218858 Vor- und Zuname Hermann Hans.

Geboren 27.1.79. Ort Hannover

Beruf Kaufm. angest. Ledig, verheiratet, verw.

Eingetreten 1. 8. 32.

Ausgetreten

Wiedereingetr.

Wohnung Braunschweig Ramlingerstr. 3a

Ortsgr. Braunschweig **Gau** Südhann.-B.

Wohnung

Ortsgr. **Gau**

Wohnung

Ortsgr. **Gau**

Wohnung

Ortsgr. **Gau**

Wohnung

Ortsgr. **Gau**

Wohnung

Ortsgr. **Gau**

Mitglieds Nr. 2908579 Vor- und Zuname Behne Hermann

Geboren 28. 8. 89 Ort Wülfsrode

Beruf Arb. Kfm. Ledig, verheiratet, verw.

Eingetreten 1.5.33

Ausgetreten

Wiedereingetr.

Wohnung 5 bei Schneider

Ortsgr. Osterl Gau Weser Ems

Wohnung

Ortsgr. Gau

Wohnung

Ortsgr. Gau

Wohnung

Ortsgr. Gau

Wohnung

Ortsgr. Gau

Name: Behne Hermann

Angest. Beruf: Geborene: Verehlichte:

Geb.-Datum: 28.8.89 Geb.-Ort: Wülfsrode

Nr.: 4235525 Aufn.: 1.5.1937

Aufnahme beantragt am: 2.6.37.

Wiederaufn. beantragt am: genehm.:

Austritt:

Gelöscht:

Ausschluß:

Aufgehoben:

Gestrichen wegen:

Zurückgenommen:

Abgang zur Wehrmacht:
Zugang von

Gestorben:

Bemerkungen:

Wohnung: b. Tuckermann 8

Ortsgr.: Braunschweig Gau: Südhannover.

Monatsmeldg. Gau: Mk. Pf.

Lt. Kl./ vom

Wohnung:

Ortsgr.: Gau:

Monatsmeldg. Gau: Mk. Pf.

Lt. Kl./ vom

Wohnung:

Ortsgr.: Gau:

Monatsmeldg. Gau: Mk. Pf.

Lt. Kl./ vom

Wohnung:

Ortsgr.: Gau:

Monatsmeldg. Gau: Mk. Pf.

Lt. Kl./ vom

Wohnung:

Ortsgr.: Gau:

Mitglieds Nr.

Geboren

Beruf

Eingetreten

Ausgetreten

Wiedereingetr

Wohnung

Ortsgr.

Wohnung

Ortsgr.

Wohnung

Ortsgr.

0616

Mitglieds Nr. 4064399 Zu u. Vorname Vor- und Zuname Behme Hermann

Geboren 19.12.86 Ort Wasserfeld

Beruf Fitzler Ledig, verheiratet, verw.

Eingetreten 1. 5. 37

Ausgetreten

Wiedereingetr.

Wohnung H Galgenbergstr 22

Ortsgr. Hildesheim **Gau** Sd.Hann.Br.

Wohnung

Ortsgr. **Gau**

Wohnung

Ortsgr. **Gau**

Wohnung

Ortsgr. **Gau**

Wohnung

Ortsgr. **Gau**

Wohnung

Ortsgr. **Gau**

Wohnung

Ortsgr. **Gau**

Mitglieds Nr. 4063996 Zu u. Vorname Vor- und Zuname B, Behme Hermann

Geboren 18.2.89 Ort H.

Beruf Bek. Beamt. Ledig, verheiratet, verw.

Eingetreten 1. 5. 37

Ausgetreten

Wiedereingetr.

Wohnung H 70

Ortsgr. Hiersche **Gau** Sd.Hann.Br.

Wohnung

Ortsgr. **Gau**

Wohnung

Ortsgr. **Gau**

Wohnung

Ortsgr. **Gau**

Wohnung

Ortsgr. **Gau**

Wohnung

Ortsgr. **Gau**

Name: Behme Hermann
Leutnant d.Pol.
Beruf: Geborene: Verehlichte:
Geb.-Datum: 11.11.92. Geb.-Ort: Lebenstedt

Nr.: 7585768 Aufn.: 23.2.40. 1.4.40
Aufnahme beantragt am:
Wiederaufn. beantragt am: genehm.:
Austritt:
Gelöscht:
Ausschluß:
Aufgehoben:
Gestrichen wegen:

Zurückgenommen:

Abgang zur Wehrmacht:
Zugang von
Gestorben:
Bemerkungen:

Wohnung: G. Beekstr. 5/1
Ortsgr.: Goslar Gau: Hann. Süd
Monatsmeldg. Gau: Mt. Bl.
Lt. RL./ vom
Wohnung:
Ortsgr.: Gau:
Monatsmeldg. Gau: Mt. Bl.
Lt. RL./ vom
Wohnung:
Ortsgr.: Gau:
Monatsmeldg. Gau: Mt. Bl.
Lt. RL./ vom
Wohnung:
Ortsgr.: Gau:
Monatsmeldg. Gau: Mt. Bl.
Lt. RL./ vom
Wohnung:
Ortsgr.: Gau:

Mitglieds Nr. 3114275 Vor- und Zuname Behme Dr. Hermann

Geboren 9.3.89 Ort Braunschweig
Beruf Hüttenrat Ledig, verheiratet, verw.
Eingetreten 1 5.33
Ausgetreten
Wiedereingetr.

Wohnung Bad Harzburg, Am Kurhaus 4c
Ortsgr. Gau Südhan. Be

Wohnung
Ortsgr. Gau

Wohnung
Ortsgr. Gau

Wohnung
Ortsgr. Gau

Wohnung
Ortsgr. Gau

Name: Behm
Geb.-Dat.: 8.7.
Nr.:
Aufnahme beantragt a
Wiederaufn. beantragt
Austritt:
Gelöscht:
Ausschluß:
Aufgehoben:
Gestrichen wege
Zurückgenomme
Abgang zur We
Zugang von
Gestorben:
Bemerkungen:

Mitglieds Nr.
Geboren 1
Beruf
Eingetreten
Ausgetreten
Wiedereinget
Wohnung
Ortsgr.
Südhan. 9.4
Wohnung
Ortsgr.

0618

Name: Behne Hermann

Geb.-Dat.: 8.7.94 Geb.-Ort: Apoth, Braunschweig

Nr.: 8971816 Aufn.: 1. Okt. 1941

Aufnahme beantragt am: 8.9.41

Wiederaufn. beantragt am: ..... genehm.: .....

Austritt: .....

Gelöscht: .....

Ausschluß: .....

Aufgehoben: .....

Gestrichen wegen: .....

.....

Zurückgenommen: .....

.....

Abgang zur Wehrmacht: .....

Zugang von .....

Gestorben: .....

Bemerkungen: .....

Wohnung: E. Bahnhofstr. 19

Ortsgr.: Radebeul Gau Sachsen

Monatsmeldg. Gau ..... Mk. ..... Bl. .....

Lt. RL. / ..... vom .....

Wohnung: .....

Ortsgr.: ..... Gau: .....

Monatsmeldg. Gau ..... Mk. ..... Bl. .....

Lt. RL. / ..... vom .....

Wohnung: .....

Ortsgr.: ..... Gau: .....

Monatsmeldg. Gau ..... Mk. ..... Bl. .....

Lt. RL. / ..... vom .....

Wohnung: .....

Ortsgr.: ..... Gau: .....

Monatsmeldg. Gau: ..... Mk. ..... Bl. .....

Lt. RL. / ..... vom .....

Wohnung: .....

Ortsgr.: ..... Gau: .....

Mitglieds Nr. 2613535 Vor- und Zuname Behne Hermann

Geboren 8.9.07. Ort Bettmar

Beruf Kfm. Ledig, ~~verheiratet, verw.~~

Eingetreten 1.5.33

Ausgetreten .....

Wiedereingetr. .....

Wohnung Dibbesdorf 4

Ortsgr. Südhan Br **Gau** Wendhausen

Südhan. 9.40/30

Wohnung R.

Ortsgr. Bürgstadt **Gau** Südhan.

.....

Wohnung .....

Ortsgr. ..... **Gau** .....

Wohnung .....

Ortsgr. ..... **Gau** .....

Wohnung .....

Ortsgr. ..... **Gau** .....

Wohnung .....

Ortsgr. ..... **Gau** .....

Name: Behm

Geb.-Dat.: 27.1

Nr.: 955

Aufnahme beantragt am

Wiederaufn. beantragt am

Austritt:

Gelöscht:

Ausschluß:

Aufgehoben:

Gestrichen wegen

Zurückgenommen

Abgang zur Wehr

Zugang von

Gestorben:

Bemerkungen:

Name: Behne Hermann

Schmied

Geb.-Dat.: 27.1.21. Geb.-Ort: G.

Nr.: 9551463 Aufn.: 1. Sep. 1942

Aufnahme beantragt am: 26.7.39

Wiederaufn. beantragt am: ..... genehm.: .....

Austritt: .....

Gelöscht: .....

Ausschluß: .....

Aufgehoben: .....

Gestrichen wegen: .....

.....

.....

Zurückgenommen: .....

.....

.....

Abgang zur Wehrmacht: .....

Zugang von .....

Gestorben: .....

Bemerkungen: .....

Wohnung: G. Fachsch.-Kp. 84 Süd-Hannover-Braunschw.

Ortsgr.: Gebhardshagen Gau: .....

Monatsmeldg Gau ..... Mt. ..... Bl. .....

Lt RL / ..... vom .....

Wohnung: .....

Ortsgr.: ..... Gau: .....

Monatsmeldg. Gau: ..... Mt. ..... Bl. .....

Lt. RL / ..... vom .....

Wohnung: .....

Ortsgr.: ..... Gau: .....

Monatsmeldg Gau: ..... Mt. ..... Bl. .....

Lt. RL / ..... vom .....

Wohnung: .....

Ortsgr.: ..... Gau: .....

Monatsmeldg Gau: ..... Mt. ..... Bl. .....

Lt RL / ..... vom .....

Wohnung: .....

Ortsgr.: ..... Gau: .....

Name: Behme Hermann

Geb.-Datum: 5.2.23 Geb.-Ort: Supplingen

Mitgl.-Nr.: 5928556 Aufn.: 1. Sept. 1941

Aufnahme beantragt am: 22.5.41

Wiederaufn. beantragt am: genehm.:

Austritt:

Gelöscht:

Ausschluß:

Aufgehoben:

Gestrichen wegen:

Zurückgenommen:

Abgang zur Wehrmacht:
Zugang von

Gestorben:

Bemerkungen:

Wohnung: O. an der Petersburgstr. 14

Ortsgr.: Osnabrück Gau: Ems

Monatsmeldg. Gau: Mt. Bl.

Lt. RL./ vom

Wohnung:

Ortsgr.: Gau:

Monatsmeldg. Gau: Mt. Bl.

Lt. RL./ vom

Wohnung:

Ortsgr.: Gau:

Monatsmeldg. Gau: Mt. Bl.

Lt. RL./ vom

Wohnung:

Ortsgr.: Gau:

Monatsmeldg. Gau: Mt. Bl.

Lt. RL./ vom

Wohnung:

Ortsgr.: Gau:

Name: Behme Hermine

Arbeiterin Geborene:
Verheiratete

Geb.-Datum: 28.6.89. Geb.-Ort: Braunschweig

Mitgl.-Nr.: 7948515 Aufn.: 1. April 1940
27.1.40.

Aufnahme beantragt am:

Wiederaufn. beantragt am: genehm.:

Austritt:

Gelöscht:

Ausschluß:

Aufgehoben:

Gestrichen wegen:

Zurückgenommen:

Abgang zur Wehrmacht:
Zugang von

Gestorben:

Bemerkungen:

Wohnung: Bodenstedt

Ortsgr.: Köchingen Gau: Hannover-Süd

Monatsmeldg. Gau: Mt. Bl.

Lt. RL./ vom

Wohnung:

Ortsgr.: Gau:

Monatsmeldg. Gau: Mt. Bl.

Lt. RL./ vom

Wohnung:

Ortsgr.: Gau:

Monatsmeldg. Gau: Mt. Bl.

Lt. RL./ vom

Wohnung:

Ortsgr.: Gau:

Monatsmeldg. Gau: Mt. Bl.

Lt. RL./ vom

Wohnung:

Ortsgr.: Gau:

Name:

Geb.-Datum:

Nr.:

Aufnahme beantr

Wiederaufn. beantr

Austritt:

Gelöscht:

Ausschluß:

Aufgehoben:

Gestrichen weg

Zurückgenomm

Abgang zur
Zugang von

Gestorben:

Bemerkungen

Mitglieds N

Geboren

Beruf

Eingetreten

Ausgetreten

Wiedereing

Wohnung

Ortsgr.

Wohnung

Ortsgr.

0622

Name: Behme Hermine Elsbeth
Fürsn Beruf: Geborene:
Verehlichte:
Geb.-Datum: 15.12.91 Geb.-Ort: Br.
Nr.: 4377044 Aufn.: 1. 5. 37
Aufnahme beantragt am: 7. 6. 37
Wiederaufn. beantragt am: genehm.:
Austritt:
Gelöscht:
Ausschluß:
Aufgehoben:
Gestrichen wegen:

Zurückgenommen:

Abgang zur Wehrmacht:
Zugang von
Gestorben:
Bemerkungen:

Wohnung: Br. Liebig 10 Südhann. Br.
Ortsgr.: Braunschweig Gau:

Monatsmeldg. Gau: Mt. Bl.
Lt. RL./ vom
Wohnung:
Ortsgr.: Gau:

Monatsmeldg. Gau: Mt. Bl.
Lt. RL./ vom
Wohnung:
Ortsgr.: Gau:

Monatsmeldg. Gau: Mt. Bl.
Lt. RL./ vom
Wohnung:
Ortsgr.: Gau:

Monatsmeldg. Gau: Mt. Bl.
Lt. RL./ vom
Wohnung:
Ortsgr.: Gau:

Mitglieds Nr. 1266382 Vor- und Zuname Behme Hildegard

Geboren 2.2.01 Ort Berel
Beruf Bankang. Ledig, ~~verheiratet, verw.~~
Eingetreten 1. 8. 32.
Ausgetreten
Wiedereingetr.

Wohnung M. Gartenstr. 6
Ortsgr. Möser Gau Magd.-Anh
Osthann 1.35 M. 22
Wohnung H.
Ortsgr. Seehof Gau Osthann

Osthann · Stdth. Fr. 5 37/17 (2) Kiyolanth. 1
G. 36/17 H. Wolfgangstr. ~~Bismarckstr. 17~~ (2)
Ortsgr. Hannover Gau Südha.

Wohnung
Ortsgr. Gau

Wohnung
Ortsgr. Gau

Wohnung
Ortsgr. Gau

ann. Br.

Bl.

Bl

Bl.

Bl

ldegard

Name: Behm

Geb.-Dat.: 26. 12.

Nr.: 1004

Aufnahme beantragt am:

Wiederaufn. beantragt am:

Austritt:

Gelöscht:

Ausschluß:

Aufgehoben:

Gestrichen wegen:

Zurückgenommen:

Abgang zur Wehrma

Zugang von

Gestorben:

Bemerkungen:

0828

Name: Behme Horst

Geb.-Dat.: 26.12.27. Geb.-Ort: H.

Nr.: 10041147 Aufn.: 20. April 1944

Aufnahme beantragt am: 9.3.44.

Wiederaufn. beantragt am: ..... genehm.: .....

Austritt: .....

Gelöscht: .....

Ausschluß: .....

Aufgehoben: .....

Gestrichen wegen: .....

.....

.....

Zurückgenommen: .....

.....

.....

Abgang zur Wehrmacht: .....

Zugang von .....

Gestorben: .....

Bemerkungen: .....

Wohnung: H. Alfelder 15

Ortsgr.: Hildesheim Süd-Hannover-Braunschw.

Monatsmeldg Gau ..... Mt. ..... Bl. .....

Lt. RL / ..... vom .....

Wohnung: .....

Ortsgr.: ..... Gau: .....

Monatsmeldg. Gau: ..... Mt. ..... Bl. .....

Lt. RL / ..... vom .....

Wohnung: .....

Ortsgr.: ..... Gau: .....

Monatsmeldg Gau: ..... Mt. ..... Bl. .....

Lt. RL / ..... vom .....

Wohnung: .....

Ortsgr.: ..... Gau: .....

Monatsmeldg Gau: ..... Mt. ..... Bl. .....

Lt. RL / ..... vom .....

Wohnung: .....

Ortsgr.: ..... Gau: .....

Mitglieds Nr.:

Eingetreten am

Ausgetreten am

Geboren am

Ortsgruppe

Ha

Bemerkung:

14.7.27

0626

Mitglieds Nr.: 08631 Name: Böhme Hugo

Eingetreten am 24. Juni 1925

Ausgetreten am

Geboren am 21.4.03 ~~Cottbus~~ Zwickau ~~Lübeck~~

Ortsgruppe Hildesheim Hannover ~~Lübeck~~

Beruf Kaufm. Gehilfe

Wohnung Hildesheim, ~~Lübeck~~

Jetzt ~~Hannover~~ 6/11/25 ~~Hannover~~

verh., ledig, verwitw. ~~verh.~~ ledig Zwickau, Reichsstr. 50

Bemerkung: 20.-27

14.7.27 7.12.27
2 Zile 2a

Mitglied Nr.: 8631 Vor- und Zuname: Behme Hugo

Eingetreten am 24.6.25 | wiedereingetr. am

Ausgetreten am

Ausgeschlossen am

Gestorben am

Geburtszeit 21.4.05

Geburtsort Braunschweig

Ledig, verheiratet, verwitw.

Stand oder Beruf Konditorgehilfe

Bemerkungen: 11. St. U. ü. Mg. 14.3.29
u. Ma. U. Vers. 31.3.29
U. Südl. Br. v. 3.8.39 Hann.

Wohnort Stuttgart Mannheim

Wohnung Hölderlinstr. 64/3

Ortsgruppe Mannheim Stuttgart

Gau Baden Württ.

3.8.39

Wohnort Hannover

Wohnung Haltenhoffstr. 10

Ortsgruppe Sekt. Gauleitung

Gau Südlann. Braunschw.

Name: Behme Ilse

Kontor.

Geb.-Dat.: 30.11.24 Geb.-Ort: Br.

Nr.: 9209375 Aufn.: 1. Sept 1942

Aufnahme beantragt am: 15.5.42

Wiederaufn. beantragt am: genehm.:

Austritt:

Gelöscht:

Ausschluß:

Aufgehoben:

Gestrichen wegen:

Zurückgenommen:

Abgang zur Wehrmacht:

Zugang von

Gestorben:

Bemerkungen:

Wohnung: Br. 15

Ortsgr.: Broitzem Gau: Sd. Hannov. Br

Monatsmeldg. Gau: Mt. Bl.

Lt. RL. / vom

Wohnung.

Ortsgr.: Gau:

Monatsmeldg. Gau: Mt. Bl.

Lt. RL. / vom

Wohnung:

Ortsgr.: Gau:

Monatsmeldg. Gau: Mt. Bl.

Lt. RL. / vom

Wohnung:

Ortsgr.: Gau:

Monatsmeldg. Gau: Mt. Bl.

Lt. RL. / vom

Wohnung:

Ortsgr.: Gau:

Monatsmeldg. Gau: Mt. Bl.

Lt. RL. / vom

Wohnung:

Ortsgr.: Gau:

0628

Name: Behne Franz

Beruf: Geborene: Verehlichte:

Geb.-Datum: 21. 11. 14 Geb.-Ort: V.

Nr.: 4633354 Aufn.: 1. 5. 37

Aufnahme beantragt am:

Wiederaufn. beantragt am: genehm.:

Austritt:

Gelöscht:

Ausschluß:

Aufgehoben:

Gestrichen wegen:

Zurückgenommen:

Abgang zur Wehrmacht:
Zugang von

Gestorben:

Bemerkungen:

Wohnung: V. Pfortner Kr. 8

Ortsgr.: Rummelsburg Gau: Kurmark
Kr. Cottbus

Monatsmeldg. Gau: Mk. Pf. 80

Lt. Nr./ vom

Wohnung: G. Schloss Str. 21

Ortsgr.: Gassen Gau:

Monatsmeldg. Gau: Mk. Pf.

Lt. Nr./ vom

Wohnung:

Ortsgr.: Gau:

Monatsmeldg. Gau: Mk. Pf.

Lt. Nr./ vom

Wohnung:

Ortsgr.: Gau:

Monatsmeldg. Gau: Mk. Pf.

Lt. Nr./ vom

Wohnung:

Ortsgr.: Gau:

Mitglieds Nr. 3101725 Vor- und Zuname Behne Josef

Geboren 9. 2. 96 Ort Lendringen

Beruf Rosenhdl. Ledig, verheiratet, verw.

Eingetreten 1. 5. 33

Ausgetreten

Wiedereingetr.

~~Westf 3d 1/33~~

Wohnung Lendringen Sprüngstr 31

Ortsgr. Witten Süd Gau

Wohnung

Ortsgr. Gau

Wohnung

Ortsgr. Gau

Wohnung

Ortsgr. Gau

Wohnung

Ortsgr. Gau

Wohnung

Ortsgr. Gau

Name: Behme Josef
Ldw.
Beruf: Geborene:
Geb.-Datum: 17.12.04 Verehlichte: H.
Geb.-Ort:
Nr.: 7404092 Aufn.: 1.1.40
19.11.39
Aufnahme beantragt am:
Wiederaufn. beantragt am: genehm.:
Austritt:
Gelöscht:
Ausschluß:
Aufgehoben:
Gestrichen wegen:
Zurückgenommen:
Abgang zur Wehrmacht:
Zugang von
Gestorben:
Bemerkungen:

Wohnung: Halberbracht
Ortsgr.: Meggen Gau: Westf.Süd
Monatsmeldg. Gau: Mt. Bl.
Lt. RL./ vom
Wohnung:
Ortsgr.: Gau:
Monatsmeldg. Gau: Mt. Bl.
Lt. RL./ vom
Wohnung:
Ortsgr.: Gau:
Monatsmeldg. Gau: Mt. Bl.
Lt. RL./ vom
Wohnung:
Ortsgr.: Gau:

Name: Behme
Geb.-Dat.: 23.1
Nr.: 9171
Aufnahme beantragt
Wiederaufn. beantragt
Austritt:
Gelöscht:
Ausschluß:
Aufgehoben:
Gestrichen wege
Zurückgenomme
Abgang zur We
Zugang von
Gestorben:
Bemerkungen:

Mitglieds Nr. 3806191 Vor- und Zuname Behme Josef

Geboren 31. 3 09 Ort Kirchveischede
Beruf Kfm. Ledig, verheiratet, verw.
Eingetreten 1. 3. 37
Ausgetreten
Wiedereingetr.

Wohnung Bonn Adolfstraße 1
Ortsgr. Bonn Gau Koblenz Trier

Wohnung
Ortsgr. Gau

Wohnung
Ortsgr. Gau

Wohnung
Ortsgr. Gau

Wohnung
Ortsgr. Gau

Wohnung
Ortsgr. Gau

Name: Zollinsp
Geb.-Datum: 7
740
Nr.:
Aufnahme beantragt
Wiederaufn. beantragt
Austritt:
Gelöscht:
Ausschluß:
Aufgehoben:
Gestrichen wegen:
Zurückgenommen:
Abgang zur We
Zugang von
Gestorben:
Bemerkungen:

0630

Name Behme` Jürgen

o

Geb.-Dat.: 23.10.24 Geb.-Ort: Dresden

Nr.: 9171392 Aufn.: 1. Sept. 1942

Aufnahme beantragt am: 29.6.42

Wiederaufn. beantragt am: ..... genehm.: .....

Austritt: .....

Gelöscht: .....

Ausschluß: .....

Aufgehoben: .....

Gestrichen wegen: .....

.....

.....

Zurückgenommen: .....

.....

.....

Abgang zur Wehrmacht: .....

Zugang von .....

Gestorben: .....

Bemerkungen: .....

Wohnung: R. Bahnhofstr. 19

Ortsgr. Radebeul Gau: Sachsen

Monatsmeldg. Gau ..... Mt. ..... Bl. .....

Lt. RL. / ..... vom .....

Wohnung: .....

Ortsgr.: ..... Gau: .....

Monatsmeldg. Gau: ..... Mt. ..... Bl. .....

Lt. RL. / ..... vom .....

Wohnung: .....

Ortsgr.: ..... Gau: .....

Monatsmeldg. Gau: ..... Mt. ..... Bl. .....

Lt. RL. / ..... vom .....

Wohnung: .....

Ortsgr.: ..... Gau: .....

Monatsmeldg. Gau: ..... Mt. ..... Bl. .....

Lt. RL. / ..... vom .....

Wohnung: .....

Ortsgr.: ..... Gau: .....

Name: Behme Karl

Zollinsp. Beruf: Geborene: .....
Verehlichte:

Geb.-Datum: 7.10.81 Geb.-Ort: Oelber

Nr.: 7408472 Aufn.: 1. 1. 40

Aufnahme beantragt am: 0

Wiederaufn. beantragt am: ..... genehm.: .....

Austritt: .....

Gelöscht: .....

Ausschluß: .....

Aufgehoben: .....

Gestrichen wegen: .....

.....

.....

Zurückgenommen: .....

.....

.....

Abgang zur Wehrmacht: .....
Zugang von

Gestorben: .....

Bemerkungen: .....

Wohnung: O. Baumweg 14

Ortsgr.: Osterode Gau: Hann. Süd

Monatsmeldg. Gau: ..... Mt. ..... Bl. .....

Lt. RL./ ..... vom .....

Wohnung: .....

Ortsgr.: ..... Gau: .....

Monatsmeldg. Gau: ..... Mt. ..... Bl. .....

Lt. RL./ ..... vom .....

Wohnung: .....

Ortsgr.: ..... Gau: .....

Monatsmeldg. Gau: ..... Mt. ..... Bl. .....

Lt. RL./ ..... vom .....

Wohnung: .....

Ortsgr.: ..... Gau: .....

Monatsmeldg. Gau: ..... Mt. ..... Bl. .....

Lt. RL./ ..... vom .....

Wohnung: .....

Ortsgr.: ..... Gau: .....

Name: Behme Karl
Maschinist Beruf: Geborene: Verehlichte: Geb.-Datum: 25.12.84 Geb.-Ort: Schönebeck
Nr.: 5432395 Aufn.: 1. Mai 1937
Aufnahme beantragt am: 16.6.37
Wiederaufn. beantragt am: genehm.:
Austritt:
Gelöscht:
Ausschluß:
Aufgehoben:
Gestrichen wegen:
Zurückgenommen:
Abgang zur Wehrmacht:
Zugang von
Gestorben:
Bemerkungen:

14.19
Wohnung: Kz-Aufseherhof, Hof. Absorgr.
Ortsgr.: Lichterfelde Gau: Mecklbg.S.
Monatsmeldg. Gau: Mecklbg. Mt. 4.41 Bl. 6
Lt. Nl./ über Schönebeck vom
Wohnung: G. Drogenstr. 19
Ortsgr.: Schönebeck Gau: Mecklbg
Monatsmeldg. Gau: Mt. Bl.
Lt. Nl./ vom
Wohnung:
Ortsgr.: Gau:
Monatsmeldg. Gau: Mt. Bl.
Lt. Nl./ vom
Wohnung:
Ortsgr.: Gau:
Monatsmeldg. Gau: Mt. Bl.
Lt. Nl./ vom
Wohnung:
Ortsgr.: Gau:

Mitglieds Nr. 3682104 Vor- und Zuname Behme Karl
Geboren 25.12.84 Ort Kr. Calbe/Saale
Beruf Maschinist Ledig, verheiratet, verw.
Eingetreten 1. 8. 35
Ausgetreten
Wiedereingetr.
Wohnung Schönebeck
Ortsgr. Altstadt Gau Schlw. Holst.
Wohnung
Ortsgr. Gau
Wohnung
Ortsgr. Gau
Wohnung
Ortsgr. Gau

0632

Mitglieds Nr. 3555385 Vor- und Zuname Böhme Kurt

Geboren 7. 12. 04 Ort Celle

Beruf Installateur Ledig, verheiratet, verw.

Eingetreten 1. 5. 33

Ausgetreten

Wiedereingetr.

Wohnung

Ortsgr. Gau

Wohnung

Ortsgr. Gau

Wohnung

Ortsgr. Gau

Wohnung

Ortsgr. Gau

Wohnung

Ortsgr. Gau

Wohnung

Ortsgr. Gau

Mitglieds Nr. 702 535 Vor- und Zuname Böhme Kurt

Geboren 25. 1. 11 Ort Gr. Lafferde

Beruf Molkerei-Gehilfe Ledig, verheiratet, verw.

Eingetreten 1. 11. 35

Ausgetreten

Wiedereingetr.

Wohnung

Ortsgr. Gau

Wohnung

Ortsgr. Gau

Wohnung

Ortsgr. Gau

Wohnung

Ortsgr. Gau

Wohnung

Ortsgr. Gau

Wohnung

Ortsgr. Gau

Mitglieds Nr.....

Geboren 7.7.

Beruf K

Eingetreten

Ausgetreten

Wiedereingetr.

Wohnung H.

Ortsgr. Hann.

Str. Sch

Wohnung K.

Ortsgr. Ka

0639

Mitglieds Nr. 189583 Vor- und Zuname Behme Karl Heinz

Geboren 7.7. 11 Ort K. M.

Beruf Kfm. Ledig, verheiratet, ~~verw.~~

Eingetreten 1. 12. 31

Ausgetreten

Wiedereingetr.

Wohnung K.

Ortsgr. Harburg Gau Ostfriesland

Bef. Osth. 1.4.37

Wohnung Harburg

Ortsgr. Hamburg Gau Hamburg (Z)

Wohnung K. M. Langeoog ei

Ortsgr. Hann. Münden Gau Südhann.-Br.

Her. Sch. Fr. Nov. 33 n.

Wohnung K. - Kirchditmold

Ortsgr. Kassel Gau Hess. Nass. Nord

Rev. L. Volka 30.10.35

Wohnung

Ortsgr. Gau

Name: .....

Geb.-Dat.: 1

Nr.: 9

Aufnahme beantra

Wiederaufn. beantr

Austritt: .....

Gelöscht: .....

Ausschluß: .

Aufgehoben: .

Gestrichen we

.....

.....

Zurückgenom

.....

.....

Abgang zur W

Zugang von

Gestorben: .

Bemerkungen

Name: Beh

Geb.-Dat.: 9

9

Nr.: .....

Aufnahme beantragt

Wiederaufn. beantrag

Austritt: .....

Gelöscht: .....

Ausschluß: .....

Aufgehoben: .....

Gestrichen weg

.....

.....

Zurückgenomme

.....

.....

Abgang zur Wel

Zugang von

Gestorben: .....

Bemerkungen:

0898

Name: Behme Karl-Heinz

Geb.-Dat.: 11.9.26 Geb.-Ort: Spark Geh. Habrihausen

Nr.: 9792225 Aufn.: 20. April 1944 10.2.44

Aufnahme beantragt am:

Wiederaufn. beantragt am: genehm.:

Austritt:

Gelöscht:

Ausschluß:

Aufgehoben:

Gestrichen wegen:

Zurückgenommen:

Abgang zur Wehrmacht:

Zugang von

Gestorben:

Bemerkungen:

Wohnung: Habrihausen 4

Ortsgr.: Habichhorst Westfalen-Nord

Monatsmeldg Gau Mt. Bl.

Lt. RL / vom

Wohnung:

Ortsgr.: Gau:

Monatsmeldg Gau. Mt. Bl.

Lt RL / vom

Wohnung:

Ortsgr.: Gau:

Monatsmeldg. Gau. Mt. Bl.

Lt RL / vom

Wohnung:

Ortsgr.: Gau.

Monatsmeldg. Gau. Mt. Bl.

Lt. RL / vom

Wohnung:

Ortsgr.: Gau:

Name: Behme Kurt

Elektr.

Geb.-Dat.: 9.2.27 Geb.-Ort: O.

Nr.: 9886181 Aufn.: 20. April 1944

Aufnahme beantragt am: 25.2.44

Wiederaufn. beantragt am: genehm.:

Austritt:

Gelöscht:

Ausschluß:

Aufgehoben:

Gestrichen wegen:

Zurückgenommen:

Abgang zur Wehrmacht:

Zugang von

Gestorben:

Bemerkungen:

Wohnung: O.

Ortsgr.: Oelber a.w.W. Süd-Hannover-Braunschw.

Monatsmeldg. Gau Mt. Bl.

Lt. RL / vom

Wohnung:

Ortsgr.: Gau:

Monatsmeldg. Gau. Mt. Bl.

Lt RL / vom

Wohnung:

Ortsgr.: Gau:

Monatsmeldg. Gau: Mt. Bl.

Lt. RL / vom

Wohnung:

Ortsgr.: Gau:

Monatsmeldg. Gau: Mt. Bl.

Lt. RL / vom

Wohnung:

Ortsgr.: Gau:

Mitglieds Nr. 421205 Vor- und Zuname Bohne Otto

Geboren 26. 2. 79 Ort Mainz

Beruf Arzt Ledig, verheiratet, verw. 1. 5. 33

Eingetreten

Ausgetreten

Wiedereingetr.

Wohnung Kurfürstendamm 9

Ortsgr. Zehlendorf Gau Berlin

Wohnung

Ortsgr. Gau

Wohnung

Ortsgr. Gau

Wohnung

Ortsgr. Gau

Wohnung

Ortsgr. Gau

Name: Bohne Luise

Beruf: Landwirtin Geborene: Geb. Akrous Verehlichte:

Geb.-Datum: 8. 11. 98 Geb.-Ort: Neuhalde

Nr.: 4239138 Aufn.: 1.5.1937

Aufnahme beantragt am: 16.6.37

Wiederaufn. beantragt am: genehm.:

Austritt:

Gelöscht:

Ausschluß:

Aufgehoben:

Gestrichen wegen:

Zurückgenommen:

Abgang zur Wehrmacht:
Zugang von

Gestorben:

Bemerkungen:

Wohnung: Y, Hildesheimerstr. 15

Ortsgr.: Neuhalde Gau: Sachsen

Monatsmeldg. Gau: Mt. Bl.

Lt. RL./ vom

Wohnung:

Ortsgr.: Gau:

Monatsmeldg. Gau: Mt. Bl.

Lt. RL./ vom

Wohnung:

Ortsgr.: Gau:

Monatsmeldg. Gau: Mt. Bl.

Lt. RL./ vom

Wohnung:

Ortsgr.: Gau:

Monatsmeldg. Gau: Mt. Bl.

Lt. RL./ vom

Wohnung:

Ortsgr.: Gau:

Mitglieds Nr.

Geboren

Beruf

Eingetreten

Ausgetreten

Wiedereingetr

Wohnung

Ortsgr.

Mitglieds Nr.

Geboren

Beruf

Eingetreten

Ausgetreten

Wiedereingetr

Wohnung

Ortsgr.

Wohnung

Ortsgr.

0638

Mitglieds Nr. 1683857 Vor- und Zuname Behme Hry

Geboren 13.12.96. Ort Züllichau

Beruf Reg.-Inspekt. ~~Ledig~~, verheiratet, ~~verw.~~

Eingetreten 1.4. 33

Ausgetreten

Wiedereingetr.

Wohnung ~~Fellbrna~~ Flurau

Ortsgr. ~~Fellbrna~~ Flurau Gau Ober Schlet.

Wohnung

Ortsgr. Gau

Wohnung

Ortsgr. Gau

Wohnung

Ortsgr. Gau

Wohnung

Ortsgr. Gau

Wohnung

Ortsgr. Gau

Mitglieds Nr. ~~3181292~~ Vor- und Zuname Behme Otto

Geboren 11.3.92 Ort B.

Beruf Lehrer Ledig, verheiratet, verw.

Eingetreten 1.4.36

Ausgetreten Aufnahme abgel. d. Kl. Pol. Leitg. 13.5.37

Wiedereingetr.

Wohnung B. 67

Ortsgr. Bartfeld Gau Südhan.

Wohnung

Ortsgr. Gau

Wohnung

Ortsgr. Gau

Wohnung

Ortsgr. Gau

Wohnung

Ortsgr. Gau

Mitglieds Nr. 2466901 Vor- und Zuname Böhme Otto

Geboren 17. 9. 96 Ort Liesse

Beruf Molk. Bes. Ledig, verheiratet, verw.

Eingetreten 1. 5. 33

Ausgetreten

Wiedereingetr.

Wohnung Wolpinghausen 112

Ortsgr. Hagenburg Gau Westf. Nord

Wohnung Oberbillingshausen

Ortsgr. Oberbillingshausen Gau Südh. Bzg. Hannover

Wohnung

Ortsgr. Gau

Wohnung

Ortsgr. Gau

Mitglieds Nr. 2375445 Vor- und Zuname Behme Otto

Geboren 28 [illegible] 00 Ort N.

Beruf Lbr. Ledig, verheiratet, verw. 1 5.33

Eingetreten

Ausgetreten

Wiedereingetr.

Wohnung [illegible]

Ortsgr. Völkenrode Gau Südhan. Bz

Wohnung

Ortsgr. Gau

Wohnung

Ortsgr. Gau

Wohnung

Ortsgr. Gau

Wohnung

Ortsgr. Gau

0640

Mitglieds Nr. 379425 Vor- und Zuname Behme Otto

Geboren 15. 3. 02. Ort Gelsdorf

Beruf Molkereigehilfe Ledig, verheiratet, verw.

Eingetreten 1. Dez. 1930

Ausgetreten

Wiedereingetr.

Wohnung Lehn

1.2.31. Ortsgr. Hohnstedt Gau Südhann.-Br.

Lehn

Wohnung

Ortsgr. Gau

Wohnung

Ortsgr. Gau

Wohnung

Ortsgr. Gau

Wohnung

Ortsgr. Gau

Mitglieds Nr. 446823 Vor- und Zuname Behme Otto

Geboren 5.11.05 Ort Lorxfeld

Beruf Hilfsarb. Ledig, ~~verheiratet~~, verw.

Eingetreten 1. Febr. 31

Ausgetreten

Wiedereingetr.

Wohnung B. 17

Ortsgr. Bortfeld Gau Südhann.-Br.

Wohnung

Ortsgr. Gau

Wohnung

Ortsgr. Gau

Wohnung

Ortsgr. Gau

Mitglieds Nr

Geboren

Beruf Flug

Eingetreten

Ausgetreten

Wiedereinge

Wohnung

Ortsgr.

Südh

Wohnung

Ortsgr.

0642

Mitglieds Nr. 4139925 Zu- und Vorname Böhme Otto

Geboren 31.10.05 Ort Bettmar

Beruf Flugz. Führer Ledig, verheiratet, verw.

Eingetreten 1. Mai 1937

Ausgetreten

Wiedereingetr.

Wohnung Bettmar 76

Ortsgr. Sarse Gau Sd. Hann. Br.

Südh. Br. 2/39/11.

Wohnung W.

Ortsgr. Wedtel Gau Südhan

Wohnung

Ortsgr. Gau

Wohnung

Ortsgr. Gau

Wohnung

Ortsgr. Gau

Wohnung

Ortsgr. Gau

Name: ...

Date of b

7771 DOC
APO

0644

Name: Rehme First name: Otto

Date of birth: 11.2.09 Place of birth: Riehsdorf

See under: Antrag

7771 DOCUMENT CENTER
APO 742, US Army

Mitglieds Nr. S6981[illegible] Vor- und Zuname Behme Paul

Geboren 13.12.94. Ort Wahle

Beruf Werkmeister Ledig, verheiratet, verw.

Eingetreten 1. 1. 32

Ausgetreten

Wiedereingetr.

Wohnung Braunschweig Hamannstr 27 Südhaun.-Br.

Ortsgr. [illegible] Gau

Wohnung

Ortsgr. Gau

Wohnung

Ortsgr. Gau

Wohnung

Ortsgr. Gau

Wohnung

Ortsgr. Gau

Name: Behme Paul

Registrator Beruf: Geborene: Verehlichte:

Geb.-Datum: 11.2.00 Geb.-Ort: H.

Nr.: 7443247 Aufn.: [illegible]

Aufnahme beantragt am: 24.7.39

Wiederaufn. beantragt am: genehm.:

Austritt:

Gelöscht:

Ausschluß:

Aufgehoben:

Gestrichen wegen:

Zurückgenommen:

Abgang zur Wehrmacht:
Zugang von

Gestorben:

Bemerkungen:

Wohnung: H. Braunschweigerstr.67a

Ortsgr.: Hildesheim Gau: Südhann.

Monatsmeldg. Gau: Mt. Bl.

Lt. Rl./ vom

Wohnung:

Ortsgr.: Gau:

Monatsmeldg. Gau: Mt. Bl.

Lt. Rl./ vom

Wohnung:

Ortsgr.: Gau:

Monatsmeldg. Gau: Mt. Bl.

Lt. Rl./ vom

Wohnung:

Ortsgr.: Gau:

Monatsmeldg. Gau: Mt. Bl.

Lt. Rl./ vom

Wohnung:

Ortsgr.: Gau:

Mitglieds Nr.

Geboren 30

Beruf Lan

Eingetreten

Ausgetreten

Wiedereingetr

Wohnung B

Ortsgr. Ba

Wohnung

Ortsgr.

Name: B e

Gem.Die

Geb.-Datum: 20

Nr.: 4

Aufnahme beantrag

Wiederaufn. beantra

Austritt:

Gelöscht:

Ausschluß:

Aufgehoben:

Gestrichen wege

Zurückgenomme

Abgang zur W
Zugang von

Gestorben:

Bemerkungen:

0646

Mitglieds Nr. 3737293 Vor- und Zuname Behme Richard

Geboren 30-3-98 Ort B.

Beruf Lehrer Ledig, verheiratet, verw.

Eingetreten 1. 4. 36

Ausgetreten

Wiedereingetr.

Wohnung B. 14

Ortsgr. Bartfeld **Gau** Südhann.

Wohnung

Ortsgr. **Gau**

Wohnung

Ortsgr. **Gau**

Wohnung

Ortsgr. **Gau**

Wohnung

Ortsgr. **Gau**

Name: Behme Robert

Gem.Diener Beruf: Geborene: Verehlichte:

Geb.-Datum 20.1.86 Geb.-Ort: B.

Nr.: 4378793 Aufn. 1-5-37

Aufnahme beantragt am: 31.5.37.

Wiederaufn. beantragt am: genehm.:

Austritt:

Gelöscht:

Ausschluß:

Aufgehoben:

Gestrichen wegen:

Zurückgenommen:

Abgang zur Wehrmacht:
Zugang von

Gestorben:

Bemerkungen:

Wohnung: Bodenstedt 68

Ortsgr.: Köchingen Gau: Südhann. Br.

Monatsmeldg. Gau: Mt. Bl.

Lt. Nl./ vom

Wohnung:

Ortsgr.: Gau:

Monatsmeldg. Gau: Mt. Bl.

Lt. Nl./ vom

Wohnung:

Ortsgr.: Gau:

Monatsmeldg. Gau: Mt. Bl.

Lt. Nl./ vom

Wohnung:

Ortsgr.: Gau:

Name: Behme Robert
Kraftfahrzeugführer Beruf: Geborene: Verehlichte:
Geb.-Datum: 2.7.93 Geb.-Ort: Ölber
Nr.: 4786976 Aufn.: 1. 5. 37
Aufnahme beantragt am: 11.6.37
Wiederaufn. beantragt am: genehm.:
Austritt:
Gelöscht:
Ausschluß:
Aufgehoben:
Gestrichen wegen:
Zurückgenommen:
Abgang zur Wehrmacht:
Zugang von
Gestorben:
Bemerkungen:

K

Wohnung: W. Olbernweg 6b
Ortsgr.: Wolfenbüttel Gau: Südhann.-Br.
Monatsmeldg. Gau: Mk. Pf.
Lt. Nr./ vom
Wohnung:
Ortsgr.: Gau:
Monatsmeldg. Gau: Mk. Pf.
Lt. Nr./ vom
Wohnung:
Ortsgr.: Gau:
Monatsmeldg. Gau: Mk. Pf.
Lt. Nr./ vom
Wohnung:
Ortsgr.: Gau:
Monatsmeldg. Gau: Mk. Pf.
Lt. Nr./ vom
Wohnung:
Ortsgr.: Gau:

Name: Behme Rudolf
Oberzollsekret. Beruf: Geborene: Verehlichte:
Geb.-Datum: 9.5.82 Geb.-Ort: Schönbeck
Nr.: 5179468 Aufn.: 1. 5. 37
Aufnahme beantragt am: 8.8.37
Wiederaufn. beantragt am: genehm.:
Austritt:
Gelöscht:
Ausschluß:
Aufgehoben:
Gestrichen wegen:
Zurückgenommen:
Abgang zur Wehrmacht
Zugang von
Gestorben:
Bemerkungen:

Wohnung: Harburg W.I Mozartstr.17
Ortsgr.: Hamburg Gau: Hamburg
Monatsmeldg. Gau: Mk. Pf.
Lt. Nr./ vom
Wohnung:
Ortsgr.: Gau:
Monatsmeldg. Gau: Mk. Pf.
Lt. Nr./ vom
Wohnung:
Ortsgr.: Gau:
Monatsmeldg. Gau: Mk. Pf.
Lt. Nr./ vom
Wohnung:
Ortsgr.: Gau:
Monatsmeldg. Gau: Mk. Pf.
Lt. Nr./ vom
Wohnung:
Ortsgr.: Gau:

Mitglieds Nr.
Geboren
Beruf
Eingetreten
Ausgetreten
Wiedereingetr.
Wohnung
Ortsgr.

Mitglieds Nr.
Geboren
Beruf
Eingetreten
Ausgetreten
Wiedereingetr.
Wohnung
Ortsgr.

0648

Mitglieds Nr. 3745538 Vor- und Zuname Böhme Rudolf

Geboren 18. 6. 98 Ort Siegse

Beruf Landw. Ledig, verheiratet, verw.

Eingetreten 1. April 1[illegible]

Ausgetreten

Wiedereingetr.

Wohnung

Ortsgr. Gau

Wohnung

Ortsgr. Gau

Bri. Osth. 15/38 (2)

Wohnung Cappel-Neufeld

Spieka

Ortsgr. ~~Wursten~~ Gau Othmarschen

~~Nord-Land Wursten~~

Wohnung

Ortsgr. Gau

Wohnung

Ortsgr. Gau

Wohnung

Ortsgr. Gau

Wohnung

Ortsgr. Gau

Mitglieds Nr. 987188 Vor- und Zuname Böhme Rudolf

Geboren 25.4.12 Ort Sonsberg

Beruf Schüler Ledig, ~~verheiratet, verw.~~

Eingetreten 1. 3. 32

Ausgetreten

Wiedereingetr.

W. M. d. Westf. St. p. 30 - p. d. 2 Ghstf. St.

Wohnung L. Hinterstr. 15

Ortsgr. Sonsberg Gau Westfalen.-Süd

Westf. 7.36/2

Wohnung L. Lindenstr. 23

Ortsgr. Bramsche Gau Weser-Ems

We Ems 5,37/7 (2)

Wohnung B. Hagenring 36

Ortsgr. Braunschweig Gau Südh. Braun.

Südh. Br. 2/39 16 (2)

Wohnung K. Fürstenweg

Ortsgr. Magdeburg Gau

Wohnung H. Max Hix

Ortsgr. Husum Gau Schlesw. Holst

Wohnung

Ortsgr. Gau

Name: Be

Geb.-Datum: 21

Mitgl.-Nr.: 8

Aufnahme beantra

Wiederaufn. beantr

Austritt:

Gelöscht:

Ausschluß:

Aufgehoben:

Gestrichen wegen

Zurückgenommen

Abgang zur Wehr
Zugang von

Gestorben:

Bemerkungen:

0650

Name: Behme Rudolf
O

Geb.-Datum: 21.8.23 Geb.-Ort: Braunschweig

Mitgl.-Nr.: 8574868 **Aufn.:** 1. Sept. 1941

Aufnahme beantragt am: 6.6.41

Wiederaufn. beantragt am: ..... genehm.:

Austritt:

Gelöscht:

Ausschluß:

Aufgehoben:

Gestrichen wegen:

Zurückgenommen:

Abgang zur Wehrmacht:
Zugang von

Gestorben:

Bemerkungen:

Wohnung: J.Nat.Pol.Erz.Inst.

Ortsgr.: Ilfeld Gau: Thüringen

Monatsmeldg. Gau: Mt. Bl.

Lt. RL./ vom

Wohnung:

Ortsgr.: Gau:

Monatsmeldg. Gau: Mt. Bl.

Lt. RL./ vom

Wohnung:

Ortsgr.: Gau:

Monatsmeldg. Gau: Mt. Bl.

Lt. RL./ vom

Wohnung:

Ortsgr.: Gau:

Monatsmeldg. Gau: Mt. Bl.

Lt. RL./ vom

Wohnung:

Ortsgr.: Gau:

ngen

Name: ....Behm

Geb.-Dat.: 20.3

Nr.: 9461

Aufnahme beantragt am:

Wiederaufn. beantragt a

Austritt: .....

Gelöscht: .....

Ausschluß: .....

Aufgehoben: .....

Gestrichen wegen: .....

.....

Zurückgenommen: .....

.....

Abgang zur Wehrm

Zugang von

Gestorben: .....

Bemerkungen: .....

0858

Name: Behme Rudi
Postschaff.

Geb.-Dat.: 20.3.25 Geb.-Ort: B.

Nr.: 9461216 Aufn.: 20. April 1943

Aufnahme beantragt am: 31.12.42

Wiederaufn. beantragt am: ..... genehm.: .....

Austritt: .....

Gelöscht: .....

Ausschluß: .....

Aufgehoben: .....

Gestrichen wegen: .....

.....

.....

Zurückgenommen: .....

.....

.....

Abgang zur Wehrmacht: .....

Zugang von .....

Gestorben: .....

Bemerkungen: .....

Wohnung: Bruchhof 8

Ortsgr.: Nienstädt Gau: Westfalen-Nord

Monatsmeldg. Gau ..... Mt. ..... Bl. .....

Lt. RL. / ..... vom .....

Wohnung: .....

Ortsgr.: ..... Gau: .....

Monatsmeldg. Gau: ..... Mt. ..... Bl. .....

Lt. RL. / ..... vom .....

Wohnung: .....

Ortsgr.: ..... Gau: .....

Monatsmeldg. Gau: ..... Mt. ..... Bl. .....

Lt. RL. / ..... vom .....

Wohnung: .....

Ortsgr.: ..... Gau: .....

Monatsmeldg. Gau: ..... Mt. ..... Bl. .....

Lt. RL. / ..... vom .....

Wohnung: .....

Ortsgr.: ..... Gau: .....

Name: Be
Landw. Ar

Geb.-Datum: 11.

Nr.: 76

Aufnahme beantragt am

Wiederaufn. beantragt a

Austritt:

Gelöscht:

Ausschluß:

Aufgehoben:

Gestrichen wegen:

Zurückgenommen:

Abgang zur Wehrm
Zugang von

Gestorben:

Bemerkungen:

Name: Bel
Verk.

Geb.-Datum:

Nr.:

Aufnahme beantr

Wiederaufn. bean

Austritt:

Gelöscht:

Ausschluß:

Aufgehoben:

Gestrichen we

Zurückgenom

Abgang zur
Zugang von

Gestorben:

Bemerkunge

0654

Name: Behme Siegfried

Beruf: Landw.Arb. Geborene:

Geb.-Datum: 11.12.19. Verehlichte: Bremen Geb.-Ort:

Nr.: 7658634 Aufn.: 6.40
15.7.39.

Aufnahme beantragt am:

Wiederaufn. beantragt am: genehm.

Austritt:

Gelöscht:

Ausschluß:

Aufgehoben:

Gestrichen wegen:

Zurückgenommen:

Abgang zur Wehrmacht:
Zugang von

Gestorben:

Bemerkungen:

Wohnung: Horst,Kreis Stolp

Ortsgr.: Dünnow Gau: Pommern

Monatsmeldg. Gau: Mt. Bl.

Lt. NL./ vom

Wohnung:

Ortsgr.: Gau:

Monatsmeldg. Gau: Mt. Bl.

Lt. NL./ vom

Wohnung:

Ortsgr.: Gau:

Monatsmeldg. Gau: Mt. Bl.

Lt. NL./ vom

Wohnung:

Ortsgr.: Gau:

Monatsmeldg. Gau: Mt. Bl.

Lt. NL./ vom

Wohnung:

Ortsgr.: Gau:

Name: Behme Udo

Beruf: Verk. Geborene:

Geb.-Datum: 8.5.15 Verehlichte: Gierpe Geb.-Ort:

Nr.: 6044264 Aufn.: 1. 5. 37
6442.37

Aufnahme beantragt am:

Wiederaufn. beantragt am: genehm.

Austritt:

Gelöscht:

Ausschluß:

Aufgehoben:

Gestrichen wegen:

Zurückgenommen:

Abgang zur Wehrmacht:
Zugang von

Gestorben:

Bemerkungen:

Wohnung: A.Poststr.25

Ortsgr.: Aken Gau: Magdeburg-Anhalt

M.Anh. 37/39/1

Monatsmeldg. Gau: Mt. Bl.

Lt. NL./ vom (Z)

Wohnung: V.Lotsms.s.n.A.

Ortsgr.: Uebeneburg Gau: Südhann.

Monatsmeldg. Gau: Mt. Bl.

Lt. NL./ vom

Wohnung:

Ortsgr.: Gau:

Monatsmeldg. Gau: Mt. Bl.

Lt. NL./ vom

Wohnung:

Ortsgr.: Gau:

burg-Anhal

Bl. 1

Bl.

Bl.

Bl.

Name: Bo

Geb.-Dat.: 11.1

Nr.: 98

Aufnahme beantragt am

Wiederaufn. beantragt a

Austritt:

Gelöscht:

Ausschluß:

Aufgehoben:

Gestrichen wegen

Zurückgenommen

Abgang zur Wehr

Zugang von

Gestorben:

Bemerkungen:

0858

Name: Behme Ursula

Geb.-Dat.: 11.11.26 Geb.-Ort: Wettin/Saale

Nr.: 9816907 Aufn.: 20. April 194
29.2.44

Aufnahme beantragt am:

Wiederaufn. beantragt am: genehm.:

Austritt:

Gelöscht:

Ausschluß:

Aufgehoben:

Gestrichen wegen:

Zurückgenommen:

Abgang zur Wehrmacht:

Zugang von

Gestorben:

Bemerkungen:

Wohnung: Derenburg Kirchstr. 4
Magdeburg-Anhalt

Ortsgr.: Derenburg Gau:

Monatsmeldg. Gau: Mt.: Bl.:

Lt. BL. / vom

Wohnung:

Ortsgr.: Gau:

Monatsmeldg. Gau: Mt. Bl.

Lt. BL. / vom

Wohnung:

Ortsgr.: Gau:

Monatsmeldg. Gau: Mt. Bl.

Lt. BL. / vom

Wohnung:

Ortsgr.: Gau:

Monatsmeldg. Gau: Mt. Bl.

Lt. BL. / vom

Wohnung:

Ortsgr.: Gau:

Mitglieds

Geboren

Beruf

Eingetret

Ausgetre

Wiederei

Wohnun

Ortsgr

Wohnun

Ortsgr

Mitglieds N

Geboren

Beruf

Eingetrete

Ausgetrete

Wiederein

Wohnung

Ortsgr.

Wohnung

Ortsgr.

Mitglieds Nr. 187168 Vor- und Zuname Behme Walter

Geboren 2.1.99 Ort Rauschw.
Beruf Schiff. Ledig, verheiratet, verw.
Eingetreten 1.5.33
Ausgetreten
Wiedereingetr.

Wohnung Breslau Gabitzerstr. 17
Ortsgr. Breslau Gau Mittelschlesien

Wohnung Breslau Gabitzerstr. 15
Ortsgr. Breslau Gau Schlesien
Schlesien 5 37/38

Wohnung (2) Glatzerstr. / Trebnitz
Ortsgr. Wendelborn Gau Schlesien
W. Kgl. 1241/38
Wohnung B., Winzerstr. 25
Ortsgr. Breslau Gau W. Schlesien

Wohnung
Ortsgr. Gau

Wohnung
Ortsgr. Gau

Mitglieds Nr. 103947 Vor- und Zuname Behme Walter

Geboren 12.5.04 Ort Briesen
Beruf Hilfsarbeiter Ledig, ~~verheiratet, verw.~~
Eingetreten 1.4.32
Ausgetreten
Wiedereingetr.

Wohnung Kreiske #1
Ortsgr. Briesen Gau Westfalen-Süd
Wohnung Bruchweg Straße 15
Ortsgr. Bruchweg Gau Westf.-Süd

Wohnung
Ortsgr. Briesen Gau Westf. Süd
Westf. Süd 2 -
Wohnung (2) Hemerdingen
Ortsgr. Herrlichten Gau Kohl. Grw.
Kohl. Grw. 1939
Wohnung B.
Ortsgr. Briesen Gau Westf. Süd
Westf. Süd 2 -

Mitglieds Nr.
Geboren
Beruf
Eingetreten
Ausgetreten
Wiedereingetr.
Wohnung
Ortsgr. Gau
Wohnung
Ortsgr.

0658

Mitglieds Nr. 1356635 Vor- und Zuname Behme Walter

Geboren 9.12.09. Ort Lehn

Beruf Bäcker Ledig, verheiratet, verw.

Eingetreten 1. 10. 32.

Ausgetreten

Wiedereingetr.

ostweiler Kr. 41 Bäckerlehrling

Wohnung Braunschweig

Ortsgr. Braunschweig **Gau** Südhann.-Br.

Wohnung

Ortsgr. **Gau**

Wohnung

Ortsgr. **Gau**

Wohnung

Ortsgr. **Gau**

Wohnung

Ortsgr. **Gau**

Wohnung

Ortsgr. **Gau**

Behme

Mitglieds Nr. 595823 Vor- und Zuname Lehm Walter

Geboren 21.8.13 Ort Fr. Lehm

Beruf Bäckergehilfe Ledig, verheiratet, ~~verw.~~

Eingetreten .August 31

Ausgetreten

Wiedereingetr.

Zu Fuß Lehm Nr. 102

Wohnung Lehm

Ortsgr. ~~Lehm~~ Helm **Gau** Südhann.-Br.

Wohnung

Ortsgr. **Gau**

Wohnung

Ortsgr. **Gau**

Wohnung

Ortsgr. **Gau**

Name: Boh
Lands.
Geb.-Datum: 1
Nr.: 52
Aufnahme beantragt am
Wiederaufn. beantragt am
Austritt:
Gelöscht:
Ausschluß:
Aufgehoben:
Gestrichen wegen:
Zurückgenommen:
Abgang zur Wehrm
Zugang von
Gestorben:
Bemerkungen:

Mitglieds Nr.

Geboren 11. 3.
Beruf Bäckerl
Eingetreten
Ausgetreten
Wiedereingetr.

Wohnung
Ortsgr.

Wohnung C
Ortsgr.

0660

Name: Behme Walter

Lande. Beruf: Geborene: Verehlichte:

Geb.-Datum: 12.2.14. Geb.-Ort: B.

Nr.: 5219939 Aufn.: 1.5.37

Aufnahme beantragt am: .11.37.

Wiederaufn. beantragt am: genehm.:

Austritt:

Gelöscht:

Ausschluß:

Aufgehoben:

Gestrichen wegen:

Zurückgenommen:

Abgang zur Wehrmacht:
Zugang von

Gestorben:

Bemerkungen:

Wohnung: Reislingen, Dorfstr.11

Ortsgr.: Vorsfelde Gau: Hann. Süd

Monatsmeldg. Gau: Mt. Bl.

Lt. NL./ vom

Wohnung:

Ortsgr.: Gau:

Monatsmeldg. Gau: Mt. Bl.

Lt. NL./ vom

Wohnung:

Ortsgr.: Gau:

Monatsmeldg. Gau: Mt. Bl.

Lt. NL./ vom

Wohnung:

Ortsgr.: Gau:

Monatsmeldg. Gau: Mt. Bl.

Lt. NL./ vom

Wohnung:

Ortsgr.: Gau:

Mitglieds Nr. 3114277 Vor- und Zuname Behme Walter

Geboren 11.3.00 Ort Velber

Beruf Bibliothek. Frau Ledig, verheiratet, verw.

Eingetreten 1.5.33

Ausgetreten

Wiedereingetr.

Wohnung

Ortsgr. Gau

Wohnung Velber 18

Ortsgr. ~~Velbrede~~ Gau Südhan.Br

Verbindung Linden b. H. (Z)

Wohnung

Ortsgr. Velber Gau

Wohnung

Ortsgr. Gau

Wohnung

Ortsgr. Gau

Wohnung

Ortsgr. Gau

Name: Behme

Geb.-Dat.: 15.2.

Nr.: 9591

Aufnahme beantragt am:

Wiederaufn. beantragt am:

Austritt:

Gelöscht:

Ausschluß:

Aufgehoben:

Gestrichen wegen:

Zurückgenommen:

Abgang zur Wehrma

Zugang von

Gestorben:

Bemerkungen:

Name: Behme Werner
Ang.

Geb.-Dat.: 15.2.24 Geb.-Ort: Wülpinghausen

Nr.: 9591538 Aufn.: 20. April 1943
26.3.43

Aufnahme beantragt am:

Wiederaufn. beantragt am: genehm.:

Austritt:

Gelöscht:

Ausschluß:

Aufgehoben:

Gestrichen wegen:

Zurückgenommen:

Abgang zur Wehrmacht:
Zugang von

Gestorben:

Bemerkungen:

Wohnung: Oberbillinghausen 11

Ortsgr.: Spanbeck Süd-Hannover-Braunschweig

Monatsmeldg Gau Mt. Bl.

Lt. RL. / vom

Wohnung:

Ortsgr.: Gau:

Monatsmeldg Gau Mt. Bl.

Lt RL / vom

Wohnung:

Ortsgr.: Gau:

Monatsmeldg. Gau Mt. Bl.

Lt. RL. / vom

Wohnung.

Ortsgr.: Gau.

Monatsmeldg. Gau Mt. Bl.

Lt. RL. / vom

Wohnung:

Ortsgr.: Gau:

Mitglieds Nr. 4063997 Zu u. Vorname Vor- und Zuname Behme Wilhelm

Geboren 24.9.05 Ort Siersse

Beruf Maurer Ledig, verheiratet, verw.

Eingetreten 1. 5. 37

Ausgetreten

Wiedereingetr.

Wohnung 9 100

Ortsgr. Siersse Gau Sd.Hann.Br.

Südh-Br 8/39/67

Wohnung

Ortsgr. Gau Bildhan

Südh. 2.6.39

Wohnung Br. Eichenkr 4

Ortsgr. Braunschweig Gau Süd Br

Wohnung

Ortsgr. Gau

Wohnung

Ortsgr. Gau

Wohnung

Ortsgr. Gau

Mitglieds Nr. 3114278 Vor- und Zuname Behme Wilhelm

Geboren 14. 2. 79. Ort Wedlarbecht

Beruf Arbeiter Ledig, verheiratet, verw.

Eingetreten 1 5.33

Ausgetreten

Wiedereingetr.

Wohnung P. Burgstr. 2

Ortsgr. Groß Ilsede Gau Südhan.Br

Südh. Br. v 20.2.36 m

Wohnung

Ortsgr. Gau

Südhann. Br. 5.37/69 m

Wohnung Br.

Ortsgr. Braunschweig Gau Südhann Br.

Wohnung

Ortsgr. Gau

Wohnung

Ortsgr. Gau

Wohnung

Ortsgr. Gau

Name:

Geb.-Datum:

Mitgl.-Nr.:

Aufnahme beant

Wiederaufn. bea

Austritt:

Gelöscht:

Ausschluß:

Aufgehoben:

Gestrichen weg

Zurückgenomm

Abgang zur W

Zugang von

Gestorben:

Bemerkungen:

Mitglieds Nr.

Geboren

Beruf

Eingetreten

Ausgetreten

Wiedereinge

Wohnung

Ortsgr.

0664

Name: Behme Wilhelm
Geborene: Bauer
Verehelichte:
Geb.-Datum: 10.9.83. Geb.-Ort: Endorf
Mitgl.-Nr.: 8328135 Aufn.: 1. April 1941
14.1.41.
Aufnahme beantragt am:
Wiederaufn. beantragt am: genehm.:
Austritt:
Gelöscht:
Ausschluß:
Aufgehoben:
Gestrichen wegen:

Zurückgenommen:

Abgang zur Wehrmacht:
Zugang von
Gestorben:
Bemerkungen:

Wohnung: Endorf 31
Ortsgr.: Sundern Gau: Westfalen-Süd
Monatsmeldg. Gau: Mt. Bl.
Lt. RL./ vom
Wohnung:
Ortsgr.: Gau:
Monatsmeldg. Gau: Mt. Bl.
Lt. RL./ vom
Wohnung:
Ortsgr.: Gau:
Monatsmeldg. Gau: Mt. Bl.
Lt. RL./ vom
Wohnung:
Ortsgr.: Gau:

Mitglieds Nr. 3694952 Vor- und Zuname Behme Wilhelm

Geboren 25.1.87 Ort G.
Beruf Maurer Ledig, verheiratet, verw.
Eingetreten 1. 8. 35
Ausgetreten
Wiedereingetr.

Wohnung Grafhorst 92
Ortsgr. Velpke Gau Südhann.Br.

Wohnung
Ortsgr. Gau

Wohnung
Ortsgr. Gau

Wohnung
Ortsgr. Gau

Wohnung
Ortsgr. Gau

Wohnung
Ortsgr. Gau

Mitglieds Nr. 2504258 Vor- und Zuname Behme Wilhelm

Geboren 22.2.95 Ort [illegible]

Beruf [illegible] Ledig, verheiratet, verw.

Eingetreten 1.5.33

Ausgetreten

Wiedereingetr.

Wohnung [illegible]

Ortsgr. [illegible] Gau [illegible]

[illegible] (2)

Wohnung [illegible]

Ortsgr. [illegible] Gau [illegible]

Wohnung

Ortsgr. Gau

Wohnung

Ortsgr. Gau

Wohnung

Ortsgr. Gau

Mitglieds Nr. 626230 Vor- und Zuname Behme Wilhelm 70

Geboren 19.4.94 Ort Liepe

Beruf Volksp. Ledig, verheiratet, verw.

Eingetreten 1.Sept .31

Ausgetreten

Wiedereingetr.

Südh. Br. II/36/70

Wohnung R.

Ortsgr. Rühen Gau Südh. Br.

Wohnung

Ortsgr. Gau

Wohnung Liepe

Ortsgr. Fabelide Gau Südhann.=Br.

Fabelide Südh. Br. 9/35/56

Wohnung

Ortsgr. Gau

Wohnung

Ortsgr. Gau

Mitglieds Nr.

Geboren

Beruf

Eingetreten

Ausgetreten

Wiedereinget

Wohnung

Ortsgr.

Wohnung

Ortsgr.

Mitglieds Nr.

Eingetreten am

Ausgetreten am

Ausgeschlossen

Gestorben am

Geburtszeit

Geburtsort

Ledig, verheir

Stand oder Ber

Bemerkungen:

0666

Mitglieds Nr. 3798092 Vor- und Zuname Behme Wilhelm

Geboren 14. 10. 96 Ort Habrihausen

Beruf Landmann Ledig, verheiratet, verw.

Eingetreten 1. 3. 37

Ausgetreten

Wiedereingetr.

Wohnung Bruchhof 8

Ortsgr. Wiesbaden **Gau** Westf. Nord

Wohnung

Ortsgr. **Gau**

Wohnung

Ortsgr. **Gau**

Wohnung

Ortsgr. **Gau**

Wohnung

Ortsgr. **Gau**

Mitglieds Nr.: 134546 Vor- und Zuname: Behme Wilhelm

Eingetreten am 1. Juni 1929 wiedereingetr. am

Ausgetreten am

Ausgeschlossen am

Gestorben am

Geburtszeit 29. 9. 04

Geburtsort —

Ledig, verheiratet, verwitw.

Stand oder Beruf Gärtnereibes.

Bemerkungen:

Wohnort Lohmachtersen

Wohnung

Ortsgruppe Lohmachtersen

Gau Südl. Hannover Br.

Wohnort

Wohnung

Ortsgruppe

Gau

Name: Böhme Wilhelm
Gehlf. Beruf: Geborene:
Verehlichte:
Geb.-Datum: 14. 5. 12 Geb.-Ort: Oberwöhren

Nr.: 4565697 Aufn.: 1. 5. 37
Aufnahme beantragt am: 19. 6. 37.
Wiederaufn. beantragt am: genehm.:
Austritt:
Gelöscht:
Ausschluß:
Aufgehoben:
Gestrichen wegen:

Zurückgenommen:

Abgang zur Wehrmacht:
Zugang von
Gestorben:
Bemerkungen:

Wohnung: K. Haupt 51.
Ortsgr.: Arolsen Gau: Westf.Nd.
Monatsmeldg. Gau: Mt. Bl.
Lt. Nl./ vom
Wohnung:
Ortsgr.: Gau:
Monatsmeldg. Gau: Mt. Bl.
Lt. Nl./ vom
Wohnung:
Ortsgr.: Gau:
Monatsmeldg. Gau: Mt. Bl.
Lt. Nl./ vom
Wohnung:
Ortsgr.: Gau:

Mitglieds Nr. 759119 Vor- und Zuname Böhme Wilhelm

Geboren 31. 7. 07 Ort Vechelade
Beruf Lbr. Ledig, ~~verheiratet~~, verw.
Eingetreten 1. 12. 31
Ausgetreten
Wiedereingetr.

Fr. Rev. d. Sächs. Br. v. 1923
Wohnung Vechelade 15
Ortsgr. ~~Vechelade~~ Gau Südhann.-Br.
Sächs. Fr. 1838. 59 K.
Wohnung Invit
Ortsgr. Hpt. Gau Südh. Fr.

Wohnung
Ortsgr. Gau
Wohnung
Ortsgr. Gau
Wohnung
Ortsgr. Gau

Name:
Geb.-Dat.: 30
Nr.: 9472
Aufnahme beantragt a
Wiederaufn. beantragt
Austritt:
Gelöscht:
Ausschluß:
Aufgehoben:
Gestrichen wege

Zurückgenomme

Abgang zur Weh
Zugang von
Gestorben:
Bemerkungen:

Mitglieds Nr.
Geboren 26.
Beruf Au
Eingetreten
Ausgetreten
Wiedereingetr
Wohnung 4
Ortsgr. H
Wohnung
Ortsgr.

0668

Name: Behme Wilhelm
Jg.Bauer

Geb.-Dat.: 30.6.25 Geb.-Ort: V.

Nr.: 9472013 Aufn.: 20. April 1943
15.1.43

Aufnahme beantragt am:

Wiederaufn. beantragt am: genehm.:

Austritt:

Gelöscht:

Ausschluß:

Aufgehoben:

Gestrichen wegen:

Zurückgenommen:

Abgang zur Wehrmacht:
Zugang von

Gestorben:

Bemerkungen:

Wohnung: V. Hildesheimerstr.

Ortsgr.: Vechelde Gau: Süd-Hannover-Brschwg.

Monatsmeldg. Gau Mt. Bl.
Lt. RL. / vom
Wohnung:
Ortsgr.: Gau:

Monatsmeldg. Gau: Mt. Bl.
Lt. RL. / vom
Wohnung:
Ortsgr.: Gau:

Monatsmeldg. Gau Mt. Bl.
Lt. RL. / vom
Wohnung:
Ortsgr.: Gau:

Monatsmeldg. Gau: Mt. Bl.
Lt. RL. / vom
Wohnung:
Ortsgr.: Gau:

Mitglieds Nr. 3954638 Zu u. Vorname Zu- und Vorname Behme Willi

Geboren 26.1.84 Ort Braunschweig

Beruf Arg. Ledig, verheiratet, verw.

Eingetreten 1. 5. 37

Ausgetreten

Wiedereingetr.

Wohnung Hellkamp 5 H, Lauenburg 2983

Ortsgr. Hamburg Gau Hamburg

Hamb. 11 32 15 (2)

Wohnung Flag. Commandtr. 4

Ortsgr. Hamburg Gau Hamburg

Wohnung

Ortsgr. Gau

Wohnung

Ortsgr. Gau

Wohnung

Ortsgr. Gau

Wohnung

Ortsgr. Gau

wg.

Name: Bankang

Geb.-Datum: 14.

Nr.: 42

Aufnahme beantragt am:

Wiederaufn. beantragt am:

Austritt:

Gelöscht:

Ausschluß:

Aufgehoben:

Gestrichen wegen:

Zurückgenommen:

Abgang zur Wehrma

Zugang von

Gestorben:

Bemerkungen:

Name: Behme Willi

Beruf: Bankangest. Geborene:

Verehlichte:

Geb.-Datum: 14.12.13. Geb.-Ort: Br

Nr.: 4234284 Aufn.: 1.5.1937

Aufnahme beantragt am: 26.7.37.

Wiederaufn. beantragt am: genehm.:

Austritt:

Gelöscht:

Ausschluß:

Aufgehoben:

Gestrichen wegen:

Zurückgenommen:

Abgang zur Wehrmacht:
Zugang von

Gestorben:

Bemerkungen:

Wohnung: Br. Saarbrückenerstr. 211

Ortsgr. Braunschweig Gau: Süd-Hannover.

Monatsmeldg. Gau: Mt. VI.

Lt. RL./ vom

Wohnung:

Ortsgr.: Gau:

Monatsmeldg. Gau: Mt. VI.

Lt. RL./ vom

Wohnung:

Ortsgr.: Gau:

Monatsmeldg. Gau: Mt. VI.

Lt. RL./ vom

Wohnung:

Ortsgr.: Gau:

Monatsmeldg. Gau: Mt. VI.

Lt. RL./ vom

Wohnung:

Ortsgr.: Gau:

Beh

Name: .....

29

Geb.-Dat.: .....

Nr.: 101

Aufnahme beantragt

Wiederaufn. beantrag

Austritt: .....

Gelöscht: .....

Ausschluß: .....

Aufgehoben: .....

Gestrichen weg

.....

.....

Zurückgenomm

.....

.....

Abgang zur W

Zugang von

Gestorben: .....

Bemerkungen

Name: .....

Geb.-Dat.: 30

Nr.: 1

Aufnahme bean

Wiederaufn. bea

Austritt: .....

Gelöscht: .....

Ausschluß: .....

Aufgehoben

Gestrichen

.....

.....

Zurückgen

.....

.....

Abgang zu

Zugang vo

Gestorben

Bemerkun

0872

Name: Behme Willi

Jg. Arb.

Geb.-Dat.: 29.6.27 Geb.-Ort: Schmedenstedt

Nr.: 10167660 Aufn.: 20. April 1944

12.6.44

Aufnahme beantragt am:

Wiederaufn. beantragt am: genehm.:

Austritt:

Gelöscht:

Ausschluß:

Aufgehoben:

Gestrichen wegen:

Zurückgenommen:

Abgang zur Wehrmacht:

Zugang von

Gestorben:

Bemerkungen:

Wohnung: Güterfelde

Ortsgr.: Standarte Feldherrnhalle Gau

Krs. Teltow Mark Brandenburg

Monatsmeldg. Gau Mt. Bl.

Lt. RL. / vom

Wohnung:

Ortsgr.: Gau:

Monatsmeldg. Gau: Mt. Bl.

Lt. RL. / vom

Wohnung:

Ortsgr.: Gau:

Monatsmeldg. Gau: Mt. Bl.

Lt. RL. / vom

Wohnung:

Ortsgr.: Gau:

Monatsmeldg. Gau: Mt. Bl.

Lt. RL. / vom

Wohnung:

Ortsgr.: Gau:

Name: Böhme Wolfgang

Geb.-Dat.: 30.9.27. Geb.-Ort: Br.

Nr.: 10042742 Aufn.: 20. April 1944

Aufnahme beantragt am: 25.6.44.

Wiederaufn. beantragt am: genehm.:

Austritt:

Gelöscht:

Ausschluß:

Aufgehoben:

Gestrichen wegen:

Zurückgenommen:

Abgang zur Wehrmacht:

Zugang von

Gestorben:

Bemerkungen:

Wohnung: W. Alter Weg 6 b

Ortsgr.: Wolfenbüttel Süd-Hannover-Braunschweig Gau:

Monatsmeldg. Gau Mt. Bl.

Lt. RL. / vom

Wohnung:

Ortsgr.: Gau:

Monatsmeldg Gau. Mt. Bl.

Lt RL / vom

Wohnung:

Ortsgr.: Gau:

Monatsmeldg. Gau. Mt. Bl.

Lt RL / vom

Wohnung:

Ortsgr.: Gau.

Monatsmeldg. Gau. Mt. Bl.

Lt. RL. / vom

Wohnung:

Ortsgr.: Gau:

Name: .....

Geb.-Datum: 2

Mitgl.-Nr.:

Aufnahme beantr

Wiederaufn. beant

Austritt: .....

Gelöscht: .....

Ausschluß: .....

Aufgehoben: .....

Gestrichen wegen

.....

.....

Zurückgenommen

.....

.....

Abgang zur Weh
Zugang von

Gestorben: .....

Bemerkungen: .....

Name: Be

Geb.-Datum: 2

Mitgl.-Nr.:

Aufnahme beant

Wiederaufn. bea

Austritt: .....

Gelöscht: .....

Ausschluß: .....

Aufgehoben: .....

Gestrichen wege

.....

.....

Zurückgenommen

.....

.....

Abgang zur Wel
Zugang von

Gestorben: .....

Bemerkungen: .....

0674

Name: Behmel Anna

Geborene:
Verehlichte:

Geb.-Datum: 2.1.01. Geb.-Ort: Proßeln

Mitgl.-Nr.: 6454186 Aufn.: 1. Nov. 1938

Aufnahme beantragt am: 26.3.39.

Wiederaufn. beantragt am: genehm.:

Austritt:

Gelöscht:

Ausschluß:

Aufgehoben:

Gestrichen wegen:

Zurückgenommen:

Abgang zur Wehrmacht:
Zugang von

Gestorben:

Bemerkungen:

Wohnung: Wilsdorf
Ortsgr.: Wilsdorf Gau: Sudetenland Gau Sudetenland

Monatsmeldg. Gau: Mt. Bl.
Lt. RL./ vom

Wohnung:
Ortsgr.: Gau:

Monatsmeldg. Gau: Mt. Bl.
Lt. RL./ vom

Wohnung:
Ortsgr.: Gau:

Monatsmeldg. Gau: Mt. Bl.
Lt. RL./ vom

Wohnung:
Ortsgr.: Gau:

Monatsmeldg. Gau: Mt. Bl.
Lt. RL./ vom

Wohnung:
Ortsgr.: Gau:

Name: Behmel Anna

Geborene: Arb.n.
Verehlichte:

Geb.-Datum: 23.8.08. Geb.-Ort: Schönborn

Mitgl.-Nr.: 6454185 Aufn.: 1. Nov. 1938

Aufnahme beantragt am: 30.3.39.

Wiederaufn. beantragt am: genehm.:

Austritt:

Gelöscht:

Ausschluß:

Aufgehoben:

Gestrichen wegen:

Zurückgenommen:

Abgang zur Wehrmacht:
Zugang von

Gestorben:

Bemerkungen:

Wohnung: Wilsdorf
Ortsgr.: Wilsdorf Gau: Sudetenland Gau Sudetenland

Monatsmeldg. Gau: Mt. Bl.
Lt. RL./ vom

Wohnung:
Ortsgr.: Gau:

Monatsmeldg. Gau: Mt. Bl.
Lt. RL./ vom

Wohnung:
Ortsgr.: Gau:

Monatsmeldg. Gau: Mt. Bl.
Lt. RL./ vom

Wohnung:
Ortsgr.: Gau:

Monatsmeldg. Gau: Mt. Bl.
Lt. RL./ vom

Wohnung:
Ortsgr.: Gau:

enland
enland

enland
tenland

Name: .....

Date of birth

7771 DOCUMEN
APO 74

0676

Name: Helmut First name: Arnulf Georg

Date of birth: 18.4.01 Place of birth: Regensburg

See under: Antrag

7771 DOCUMENT CENTER
APO 742, US Army

Name: Behmel [illegible]

Geborene: [illegible]
Verehlichte

Geb.-Datum: 3.3.12 Geb.-Ort: [illegible]

Mitgl.-Nr.: 6584331 Aufnahme: 1. Nov. 1938.

Aufnahme beantragt am: [illegible]

Wiederaufn. beantragt am: genehm.:

Austritt:

Gelöscht:

Ausschluß:

Aufgehoben:

Gestrichen wegen:

Zurückgenommen:

Abgang zur Wehrmacht:
Zugang von

Gestorben:

Bemerkungen:

Wohnung: [illegible]. 58

Ortsgr.: Wilsdorf

Sudetenland

Monatsmeldg. Gau: Mt. Pf.

Lt. RL./ vom

Wohnung:

Ortsgr.: Gau:

Monatsmeldg. Gau: Mt. Bl.

Lt. RL./ vom

Wohnung:

Ortsgr.: Gau:

Monatsmeldg. Gau: Mt. Bl.

Lt. RL./ vom

Wohnung:

Ortsgr.: Gau:

Monatsmeldg. Gau: Mt. Bl.

Lt. RL./ vom

Wohnung:

Ortsgr.: Gau:

Name: Behmel Emil

Geborene: Arb.
Verehlichte:

Geb.-Datum: 10.9.09. Geb.-Ort: [illegible]

Mitgl.-Nr.: 6584332 Aufn.: [illegible]

Aufnahme beantragt am: 26.12.38.

Wiederaufn. beantragt am: genehm.:

Austritt:

Gelöscht:

Ausschluß:

Aufgehoben:

Gestrichen wegen:

Zurückgenommen:

Abgang zur Wehrmacht:
Zugang von

Gestorben:

Bemerkungen:

Wohnung: [illegible], Nr. 15

Ortsgr.: Wilsdorf Gau: Sudetenland

Monatsmeldg. Gau: Mt. Bl.

Lt. RL./ vom

Wohnung:

Ortsgr.: Gau:

Monatsmeldg. Gau: Mt. Bl.

Lt. RL./ vom

Wohnung:

Ortsgr.: Gau:

Monatsmeldg. Gau: Mt. Bl.

Lt. RL./ vom

Wohnung:

Ortsgr.: Gau:

Name: Behm

Geb.-Datum: 1

Mitgl.-Nr.: 82

Aufnahme beantrag

Wiederaufn. beantra

Austritt:

Gelöscht:

Ausschluß:

Aufgehoben:

Gestrichen wegen:

Zurückgenommen:

Abgang zur Wehrm
Zugang von

Gestorben:

Bemerkungen:

0678

Name: Behmel Erich

Geborene:
Verehlichte: August.

Geb.-Datum: 14.7.13 Geb.-Ort: Wilsdorf

Mitgl.-Nr.: 8284838 **Aufnahme:** 1 April 1941

Aufnahme beantragt am: 7.1.41

Wiederaufn. beantragt am: ..... genehm.: .....

Austritt: .....

Gelöscht: .....

Ausschluß: .....

Aufgehoben: .....

Gestrichen wegen: .....

Zurückgenommen: .....

Abgang zur Wehrmacht:
Zugang von

Gestorben: .....

Bemerkungen: .....

Wohnung: M...ymphenburgerstr.16 München Obb

Ortsgr.: München Gau: .....

Monatsmeldg. Gau: ..... Mt. ..... Bl. .....

Lt. RL./ ..... vom .....

Wohnung: .....

Ortsgr.: ..... Gau: .....

Monatsmeldg. Gau: ..... Mt. ..... Bl. .....

Lt. RL./ ..... vom .....

Wohnung: .....

Ortsgr.: ..... Gau: .....

Monatsmeldg. Gau: ..... Mt. ..... Bl. .....

Lt. RL./ ..... vom .....

Wohnung: .....

Ortsgr.: ..... Gau: .....

Monatsmeldg. Gau: ..... Mt. ..... Bl. .....

Lt. RL./ ..... vom .....

Wohnung: .....

Ortsgr.: ..... Gau: .....

en Obb

Name: ....

Date of bir

7771 DOCUM
APO 7

0680

Name: Rehmel First name: Franz

Date of birth: 13.7.91 Place of birth: Tetschen

See under: Antrag

7771 DOCUMENT CENTER
APO 742,US Army

Name: Behmel Franz

Beruf: Arb. Geborene: Verehlichte:

Geb.-Datum: 22.5.13 Geb.-Ort: Wilsdorf

Nr.: 6769938 Aufn.: 1. 11. 3[illegible]

Aufnahme beantragt am: 30.1.39

Wiederaufn. beantragt am: genehm.:

Austritt:

Gelöscht:

Ausschluß:

Aufgehoben:

Gestrichen wegen:

Zurückgenommen:

Abgang zur Wehrmacht:
Zugang von

Gestorben:

Bemerkungen:

Wohnung: Sportplatzstr. 168 Bodenbach/Krochwitz

Ortsgr.: Bodenbach Gau: Sud.Land

Monatsmeldg. Gau: Mt. [illegible] Bl. 28

Lt. RL./ vom

Wohnung: [illegible] 93 (Z)

Ortsgr.: Krochwitz/ Gau:

Monatsmeldg. Gau: Mt. Bl.

Lt. RL./ vom

Wohnung:

Ortsgr.: Gau:

Monatsmeldg. Gau: Mt. Bl.

Lt. RL./ vom

Wohnung:

Ortsgr.: Gau:

Monatsmeldg. Gau: Mt. Bl.

Lt. RL./ vom

Wohnung:

Ortsgr.: Gau:

Name: Behmel Friedrich

Geborene: Bahnastr.
Verehlichte:

Geb.-Datum: 2[illegible].12.79 Geb.-Ort: [illegible]omotau

Mitgl.-Nr.: 8079689 Aufn.: Okt. 1940
8.6.40

Aufnahme beantragt am:

Wiederaufn. beantragt am: genehm.:

Austritt:

Gelöscht:

Ausschluß:

Aufgehoben:

Gestrichen wegen:

Zurückgenommen:

Abgang zur Wehrmacht
Zugang von

Gestorben:

Bemerkungen:

Wohnung: H. Kruzg. 435

Ortsgr.: Fulda Gau: Sudetenland

Monatsmeldg. Gau: Mt. Bl.

Lt. RL./ vom

Wohnung:

Ortsgr.: Gau:

Monatsmeldg. Gau: Mt. Bl.

Lt. RL./ vom

Wohnung:

Ortsgr.: Gau:

Monatsmeldg. Gau: Mt. Bl.

Lt. RL./ vom

Wohnung:

Ortsgr.: Gau:

Name: Beh

Geb.-Datum:

Mitgl.-Nr.: 8

Aufnahme beantrag

Wiederaufn. beantra

Austritt:

Gelöscht:

Ausschluß:

Aufgehoben:

Gestrichen wegen:

Zurückgenommen:

Abgang zur Wehrm
Zugang von

Gestorben:

Bemerkungen:

Name:

Betr.lei

Geb.-Datum

Nr.:

Aufnahme bean

Wiederaufn. bea

Austritt:

Gelöscht:

Ausschluß:

Aufgehoben:

Gestrichen we

Zurückgenom

Abgang zur
Zugang von

Gestorben:

Bemerkunger

0682

Name: Behmel Friedrich

Geborene: Feinblechwalzer
Verehlichte:

Geb.-Datum: 20.10.90 Geb.-Ort: W.

Mitgl.-Nr.: 8113463 Aufn.: 1. Januar 1941

Aufnahme beantragt am: 29.4.40

Wiederaufn. beantragt am: ... genehm.: ...

Austritt:

Gelöscht:

Ausschluß:

Aufgehoben:

Gestrichen wegen:

Zurückgenommen:

Abgang zur Wehrmacht:
Zugang von

Gestorben:

Bemerkungen:

Wohnung: [illegible] 24
Ortsgr.: Milsdorf Gau: Sudetenland

Monatsmeldg. Gau: Mt. Bl.
Lt. RL./ vom

Wohnung:
Ortsgr.: Gau:

Monatsmeldg. Gau: Mt. Bl.
Lt. RL./ vom

Wohnung:
Ortsgr.: Gau:

Monatsmeldg. Gau: Mt. Bl.
Lt. RL./ vom

Wohnung:
Ortsgr.: Gau:

Monatsmeldg. Gau: Mt. Bl.
Lt. RL./ vom

Wohnung:
Ortsgr.: Gau:

Name: Behmel Georg Dr.
Betr.leiter Beruf: Geborene:
Verehlichte:

Geb.-Datum: 13.11.07 Geb.-Ort: Leitmeritz

Nr.: 6642322 Aufn.: 1. 11. 38

Aufnahme beantragt am: 2.1.39

Wiederaufn. beantragt am: ... genehm.: ...

Austritt:

Gelöscht:

Ausschluß:

Aufgehoben:

Gestrichen wegen:

Zurückgenommen:

Abgang zur Wehrmacht:
Zugang von

Gestorben:

Bemerkungen:

Wohnung: A. Westfalenstr. 31
Ortsgr.: Aussig Gau: Sud.Land

Monatsmeldg. Gau: ... Mt. ... Bl. ...
Lt. RL./ ... vom ...

Wohnung: ...
Ortsgr.: ... Gau: ...

Monatsmeldg. Gau: ... Mt. ... Bl. ...
Lt. RL./ ... vom ...

Wohnung: ...
Ortsgr.: ... Gau: ...

Monatsmeldg. Gau: ... Mt. ... Bl. ...
Lt. RL./ ... vom ...

Wohnung: ...
Ortsgr.: ... Gau: ...

Monatsmeldg. Gau: ... Mt. ... Bl. ...
Lt. RL./ ... vom ...

Wohnung: ...
Ortsgr.: ... Gau: ...

Name: Behmel Josef

Schmied Geborene: Verehlichte:

Geb.-Datum: 26.4.84 Geb.-Ort: ".

Mitgl.-Nr.: 7999100 Aufn.: 1. April 1940

Aufnahme beantragt am: 17.3.40

Wiederaufn. beantragt am: genehm.:

Austritt:

Gelöscht:

Ausschluß:

Aufgehoben:

Gestrichen wegen:

Zurückgenommen:

Abgang zur Wehrmacht:

Zugang von

Gestorben:

Bemerkungen:

Wohnung: 58

Ortsgr.: Wilsdorf Gau: Sudetenland

Monatsmeldg. Gau: Mk. Bl.

Lt. RL./ vom

Wohnung:

Ortsgr.: Gau:

Monatsmeldg. Gau: Mk. Bl.

Lt. RL./ vom

Wohnung:

Ortsgr.: Gau:

Monatsmeldg. Gau: Mk. Bl.

Lt. RL./ vom

Wohnung:

Ortsgr.: Gau:

Monatsmeldg. Gau: Mk. Bl.

Lt. RL./ vom

Wohnung:

Ortsgr.: Gau:

Name: Behmel Josef

Studienrat

Geb.-Dat.: 23.1.91 Geb.-Ort: Bodenbach

Nr.: 9 026 879 Aufn.: 1.1.41

Aufnahme beantragt am: 16.3.41

Wiederaufn. beantragt am: genehm.:

Austritt:

Gelöscht:

Ausschluß:

Aufgehoben:

Gestrichen wegen:

Zurückgenommen:

Abgang zur Wehrmacht:

Zugang von

Gestorben:

Bemerkungen:

Wohnung: W. 6, 56 Proschkogasse 1/14

Ortsgr.: Wien Gau: Wien

Monatsmeldg. Gau: Mk. Bl.

Lt. RL. / vom

Wohnung:

Ortsgr.: Gau:

Monatsmeldg. Gau: Mk. Bl.

Lt. RL. / vom

Wohnung:

Ortsgr.: Gau:

Monatsmeldg. Gau: Mk. Bl.

Lt. RL. / vom

Wohnung:

Ortsgr.: Gau:

Monatsmeldg. Gau: Mk. Bl.

Lt. RL. / vom

Wohnung:

Ortsgr.: Gau:

0684

Name: Behmel Josef
Maur. Beruf: Geborene:
Verehlichte:
Geb.-Datum: 25.1.98 Geb.-Ort: Pr.
Nr.: 5772008 Aufn.: 1. 11. 38
4.139
Aufnahme beantragt am:
Wiederaufn. beantragt am: genehm.:
Austritt:
Gelöscht:
Ausschluß:
Aufgehoben:
Gestrichen wegen:

Zurückgenommen:

Abgang zur Wehrmacht:
Zugang von
Gestorben:
Bemerkungen:

Wohnung: Prosneln 12
Ortsgr.: Tephewitz Gau: Sud.Land
Monatsmeldg. Gau: Mt. Bl.
Lt. RL./ vom
Wohnung:
Ortsgr.: Gau:
Monatsmeldg. Gau: Mt. Bl.
Lt. RL./ vom
Wohnung:
Ortsgr.: Gau:
Monatsmeldg. Gau: Mt. Bl.
Lt. RL./ vom
Wohnung:
Ortsgr.: Gau:
Monatsmeldg. Gau: Mt. Bl.
Lt. RL./ vom
Wohnung:
Ortsgr.: Gau:

Name: Lehmal Kurt
Geschäftsf. Beruf: Geborene:
Verehlichte:
Geb.-Datum: 8. 5. 05. Geb.-Ort: Hessen a/L.
Nr.: 6821463 Aufn.: 12. 39
Aufnahme beantragt am: 14. I. 39
Wiederaufn. beantragt am: genehm.:
Austritt:
Gelöscht:
Ausschluß:
Aufgehoben:
Gestrichen wegen:

Zurückgenommen:

Abgang zur Wehrmacht:
Zugang von
Gestorben:
Bemerkungen:

Wohnung: Aussig Röyler - 42
Ortsgr.: Aussig Gau: Sud.Land
Monatsmeldg. Gau: Mt. Bl.
Lt. RL./ vom
Wohnung:
Ortsgr.: Gau:
Monatsmeldg. Gau: Mt. Bl.
Lt. RL./ vom
Wohnung:
Ortsgr.: Gau:
Monatsmeldg. Gau: Mt. Bl.
Lt. RL./ vom
Wohnung:
Ortsgr.: Gau:
Monatsmeldg. Gau: Mt. Bl.
Lt. RL./ vom
Wohnung:
Ortsgr.: Gau:

Name: Behmel Leopoldine

Geborene:
Verehlichte:

Geb.-Datum: 10.8.81 Geb.-Ort: Rascha

Mitgl.-Nr.: 7999204 Aufn.: 1. Jan. 1941
1. April 1940

Aufnahme beantragt am: 18.3.40

Wiederaufn. beantragt am: genehm.:

Austritt:

Gelöscht:

Ausschluß:

Aufgehoben:

Gestrichen wegen:

Zurückgenommen:

Abgang zur Wehrmacht:
Zugang von

Gestorben:

Bemerkungen:

Wohnung: T., Sternpl. 393

Ortsgr.: Tetschen Gau: Sudetenland

Monatsmeldg. Gau: Sudetenland Mt. 11.41 Bl. 370

Lt. RL./ vom 22. 10. 41

Wohnung: K. Gitterberg Nr. 7

Ortsgr.: Komotau Gau: Sudetenland

Monatsmeldg. Gau: Mt. Bl.

Lt. RL./ vom

Wohnung:

Ortsgr.: Gau:

Monatsmeldg. Gau: Mt. Bl.

Lt. RL./ vom

Wohnung:

Ortsgr.: Gau:

Monatsmeldg. Gau: Mt. Bl.

Lt. RL./ vom

Wohnung:

Ortsgr.: Gau:

Name: Behmel Max

Schlosser Beruf: Geborene:
Verehlichte:

Geb.-Datum: 20.2.04 Geb.-Ort: Krochwitz

Nr.: 6666574 Aufn.: 1. 11. 38
26.12.38

Aufnahme beantragt am:

Wiederaufn. beantragt am: genehm.:

Austritt:

Gelöscht:

Ausschluß:

Aufgehoben:

Gestrichen wegen:

Zurückgenommen:

Abgang zur Wehrmacht:
Zugang von

Gestorben:

Bemerkungen:

Wohnung: W. 24

Ortsgr.: Wilsdorf Gau: Sud. Land

Monatsmeldg. Gau: Mt. Bl.

Lt. RL./ vom

Wohnung:

Ortsgr.: Gau:

Monatsmeldg. Gau: Mt. Bl.

Lt. RL./ vom

Wohnung:

Ortsgr.: Gau:

Monatsmeldg. Gau: Mt. Bl.

Lt. RL./ vom

Wohnung:

Ortsgr.: Gau:

Name: Behmel

Fachlehrer

Geb.-Datum: 9.

Nr.: 67

Aufnahme beantragt

Wiederaufn. beantragt

Austritt:

Gelöscht:

Ausschluß:

Aufgehoben:

Gestrichen wegen:

Zurückgenommen:

Abgang zur Wehrmacht
Zugang von

Gestorben:

Bemerkungen:

Name: Be

Bauführe

Geb.-Datum: 1

Nr.: 54

Aufnahme beantrag

Wiederaufn. beantr

Austritt:

Gelöscht:

Ausschluß:

Aufgehoben:

Gestrichen wege

Zurückgenomme

Abgang zur W
Zugang von

Gestorben:

Bemerkungen:

0686

Name: Behmel Ludwig

Facharbeiter Beruf: Geborene: Verehlichte:

Geb.-Datum: 9.8.00 Geb.-Ort: Leitmeritz

Nr.: 6774042 Aufn.: 1. 11. 38

Aufnahme beantragt am: 29.12.38

Wiederaufn. beantragt am: genehm.:

Austritt:

Gelöscht:

Ausschluß:

Aufgehoben:

Gestrichen wegen:

Zurückgenommen:

Abgang zur Wehrmacht:
Zugang von

Gestorben:

Bemerkungen:

Wohnung: L., Klostergasse 47o

Ortsgr.: Leipa I Gau: Sud.Land

Monatsmeldg. Gau: Mk. Pf.

Lt. Nr./ vom

Wohnung:

Ortsgr.: Gau:

Monatsmeldg. Gau: Mk. Pf.

Lt. Nr./ vom

Wohnung:

Ortsgr.: Gau:

Monatsmeldg. Gau: Mk. Pf.

Lt. Nr./ vom

Wohnung:

Ortsgr.: Gau:

Monatsmeldg. Gau: Mk. Pf.

Lt. Nr./ vom

Wohnung:

Ortsgr.: Gau:

Name: Behmel Paul

Bauführer Beruf: Geborene: Verehlichte:

Geb.-Datum: 18.8.06 Geb.-Ort: Bodenbach

Nr.: 5458451 Aufn.: 1. 5. 37

Aufnahme beantragt am: 31.5.37

Wiederaufn. beantragt am: genehm.:

Austritt:

Gelöscht:

Ausschluß:

Aufgehoben:

Gestrichen wegen:

Zurückgenommen:

Abgang zur Wehrmacht:
Zugang von

Gestorben:

Bemerkungen:

Wohnung: D. 255

Ortsgr.: Dettingen / T. Gau: Württemb.

Monatsmeldg. Gau: Mk. Pf.

Lt. Nr./ vom

Wohnung:

Ortsgr.: Gau:

Monatsmeldg. Gau: Mk. Pf.

Lt. Nr./ vom

Wohnung:

Ortsgr.: Gau:

Monatsmeldg. Gau: Mk. Pf.

Lt. Nr./ vom

Wohnung:

Ortsgr.: Gau:

Name: Behmel Reimund

Geborene:
Verehlichte: Lackierer

Geb.-Datum: 11.2.03 Geb.-Ort: Bodenbach/E

Mitgl.-Nr.: 6797311 Aufnahme: 1. 11. 37

Aufnahme beantragt am: 18.12.38

Wiederaufn. beantragt am: genehm.:

Austritt:

Gelöscht:

Ausschluß:

Aufgehoben:

Gestrichen wegen:

Zurückgenommen:

Abgang zur Wehrmacht
Zugang von

Gestorben:

Bemerkungen:

Wohnung: B.Nr. 50 (2)

Ortsgr.: Berzdorf Gau: Sud.Land
Kr.Reichenberg

Monatsmeldg. Gau: Mk. Bl.

Lt. RL./ vom

Wohnung:

Ortsgr.: Gau:

Monatsmeldg. Gau: Mk. Bl.

Lt. RL./ vom

Wohnung:

Ortsgr.: Gau:

Monatsmeldg. Gau: Mk. Bl.

Lt. RL./ vom

Wohnung:

Ortsgr.: Gau:

Name: Bohmel Rudolf

Geborene:
Verehlichte: Glashändler

Geb.-Datum: 15.11.89 Geb.-Ort: Kottowitz

Mitgl.-Nr.: 6505101 Aufnahme: 1. 12. 38
23.2.39

Aufnahme beantragt am:

Wiederaufn. beantragt am: genehm.:

Austritt:

Gelöscht:

Ausschluß:

Aufgehoben:

Gestrichen wegen:

Zurückgenommen:

Abgang zur Wehrmacht
Zugang von

Gestorben:

Bemerkungen:

Wohnung: I., Haidaerstr.428

Ortsgr.: Langenau Gau: Sud.Land

Monatsmeldg. Gau: Mk. Bl.

Lt. RL./ vom

Wohnung:

Ortsgr.: Gau:

Monatsmeldg. Gau: Mk. Bl.

Lt. RL./ vom

Wohnung:

Ortsgr.: Gau:

Monatsmeldg. Gau: Mk. Bl.

Lt. RL./ vom

Wohnung:

Ortsgr.: Gau:

0688

Name: Behmel Rudolf

Maurer Beruf: Geborene: Verehlichte:

Geb.-Datum: 18.5.13 Geb.-Ort: Geh.

Nr.: 6739369 Aufn.: 1.11.38

Aufnahme beantragt am: 25.12.38

Wiederaufn beantragt am: genehm.:

Austritt:

Gelöscht:

Ausschluß:

Aufgehoben:

Gestrichen wegen:

Zurückgenommen:

Abgang zur Wehrmacht:
Zugang von

Gestorben:

Bemerkungen:

Wohnung: Oberus

Ortsgr.: Teschnitz Gau: Sud.Land

Monatsmeldg. Gau: Sud Land Mt. 2/40 Bl. 211

Lt. RL./ vom

Wohnung: Z

Ortsgr.: Fuglsmais Gau:

Monatsmeldg. Gau: Mt. Bl.

Lt. RL./ vom

Wohnung:

Ortsgr.: Gau:

Monatsmeldg. Gau: Mt. Bl.

Lt. RL./ vom

Wohnung:

Ortsgr.: Gau:

Monatsmeldg. Gau: Mt. Bl.

Lt. RL./ vom

Wohnung:

Ortsgr.: Gau:

Name: Behmel Silvia

O

Geb.-Dat.: 13.1.07 Geb.-Ort. Rudolfswerth

Nr.: 9027613 Aufn.: 1. Jan. 1941

Aufnahme beantragt am: 6.11.40

Wiederaufn. beantragt am: genehm.

Austritt:

Gelöscht:

Ausschluß:

Aufgehoben:

Gestrichen wegen:

Zurückgenommen:

Abgang zur Wehrmacht:
Zugang von

Gestorben:

Bemerkungen:

Wohnung: Wien 6 Proschkog. 1

Ortsgr.: Gau:

Monatsmeldg. Gau Mt. Bl.

Lt. RL. / vom

Wohnung.

Ortsgr.: Gau:

Monatsmeldg. Gau Mt. Bl.

Lt RL / vom

Wohnung:

Ortsgr.: Gau:

Monatsmeldg. Gau. Mt. Bl.

Lt. RL. / vom

Wohnung:

Ortsgr.: Gau:

Monatsmeldg. Gau. Mt. Bl.

Lt. RL. / vom

Wohnung:

Ortsgr.: Gau:

Name: Behmel Dr. Wilhelm

Beruf: Direkt. Geborene: Verehlichte:

Geb.-Datum: 26.1.89 Geb.-Ort: Güntersdorf

Nr.: 6820497 Aufn.: 28.12.38

Aufnahme beantragt am:

Wiederaufn. beantragt am: genehm.:

Austritt:

Gelöscht:

Ausschluß:

Aufgehoben:

Gestrichen wegen:

Zurückgenommen:

Abgang zur Wehrmacht:
Zugang von

Gestorben:

Bemerkungen:

Wohnung: Br. Goethestr. 1296

Ortsgr.: Brüx Gau: Sud. Land

Monatsmeldg. Gau: Mt. Bl.

Lt. Nl./ vom

Wohnung:

Ortsgr.: Gau:

Monatsmeldg. Gau: Mt. Bl.

Lt. Nl./ vom

Wohnung:

Ortsgr.: Gau:

Monatsmeldg. Gau: Mt. Bl.

Lt. Nl./ vom

Wohnung:

Ortsgr.: Gau:

Mitglieds Nr. 3403921 Vor- und Zuname Zehmenburg Ludwik

Geboren 24-12-85 Ort Mühlen

Beruf Berg. Rtt. Ledig, verheiratet, ~~verw.~~

Eingetreten 1. 5. 33

Ausgetreten

Wiedereingetr.

Wohnung 2 Tschech Nr.

Ortsgr. Gau Essen

Wohnung

Ortsgr. Gau

Wohnung

Ortsgr. Gau

Wohnung

Ortsgr. Gau

Wohnung

Ortsgr. Gau

0690

Name: Behmenburg August
Korresp.
Beruf: Geborene: Verehlichte:
Geb.-Datum: 17.9.13 Geb.-Ort: M.
Nr.: 7386404 Aufn.: 1. Jan. 1940
5.5.39
Aufnahme beantragt am:
Wiederaufn. beantragt am: genehm.:
Austritt:
Gelöscht:
Ausschluß:
Aufgehoben:
Gestrichen wegen:

Zurückgenommen:

Abgang zur Wehrmacht:
Zugang von
Gestorben:
Bemerkungen:

Wohnung: M. Stooterstr. 77
Ortsgr.: Mülheim Gau: Essen
Monatsmeldg. Gau: Mk. Pf.
Lt. Nr./ vom
Wohnung:
Ortsgr.: Gau:
Monatsmeldg. Gau: Mk. Pf.
Lt. Nr. vom
Wohnung:
Ortsgr.: Gau:
Monatsmeldg. Gau: Mk. Pf.
Lt. Nr. vom
Wohnung:
Ortsgr.: Gau:
Monatsmeldg. Gau: Mk. Pf.
Lt. Nr./ vom
Wohnung:
Ortsgr.: Gau:

Name: Behmenburg Else
Ehefrau
Beruf: Geborene: Verehlichte:
Geb.-Datum: 3.9.98. Geb.-Ort: Eschweiler
Nr.: 4571023 Aufn.: 1.5.37
15.7.37
Aufnahme beantragt am:
Wiederaufn. beantragt am: genehm.:
Austritt:
Gelöscht:
Ausschluß:
Aufgehoben:
Gestrichen wegen:

Zurückgenommen:

Abgang zur Wehrmacht:
Zugang von
Gestorben:
Bemerkungen:

Wohnung: Mühlenrahmede Bergfeldweg
Ortsgr.: Lüdenscheid Gau: Westf. Süd
Westf Sd 6.39/15
Monatsmeldg. Gau: Mk. Pf.
Lt. Nr. Lz-62105 v. 27.10.39 vom
Wohnung: Mühlenrahmede Bergfeldweg
Ortsgr.: Rahmede Gau:
Monatsmeldg. Gau: Mk. Pf.
Lt. Nr./ vom
Wohnung:
Ortsgr.: Gau:
Monatsmeldg. Gau: Mk. Pf.
Lt. Nr./ vom
Wohnung:
Ortsgr.: Gau:

Name: Behmenburg Friedhelm
Jg.Bauer

Geb.-Dat. 5.8.25 Geb.-Ort: Osnb.

Nr.: [illegible] Aufn.: 20. April 1943

Aufnahme beantragt am 10.1.43

Wiederaufn. beantragt am genehm.

Austritt:

Gelöscht:

Ausschluß:

Aufgehoben:

Gestrichen wegen:

Zurückgenommen:

Abgang zur Wehrmacht:
Zugang von

Gestorben:

Bemerkungen:

Wohnung: Ostbüren 16

Ortsgr.: Frömern Gau: Westfalen-Süd

Monatsmeldg. Gau Mt. Bl.

Lt. BL. / vom

Wohnung:

Ortsgr.: Gau:

Monatsmeldg. Gau: Mt. Bl.

Lt. BL. / vom

Wohnung:

Ortsgr.: Gau:

Monatsmeldg. Gau: Mt. Bl.

Lt. BL. / vom

Wohnung:

Ortsgr.: Gau:

Monatsmeldg. Gau: Mt. Bl.

Lt. BL. / vom

Wohnung:

Ortsgr.: Gau:

Mitglieds Nr. 4183014 Vor- und Zuname Behmenburg Friedrich

Geboren 20.9.94 Ort Lorbach

Beruf Hüttenarbeiter Ledig, verheiratet, verw.

Eingetreten 1.3.33.

Ausgetreten

Wiedereingetr.

Wohnung Mülsach

Ortsgr. Saarburg Gau Westmk

7.43/56

Wohnung Gut Kleinrod

Ortsgr. Saarburg Gau Westmk

Westen. 11/43/38

Wohnung Mühlenrahede, Kreis Lingen

Ortsgr. Lüdenscheid Gau Westf. Süd.

Wohnung Mülheim/Ruhr, Bergstr. 127

Ortsgr. Mülheim/Ruhr Gau Westfalen Süd

II Liz-62105 V/2715,38

Wohnung

Ortsgr. Rahmede Gau

Westf. Süd. 2715/38
8286

Wohnung

Ortsgr. Gau

Westf. Süd. Ltg.

Name: Be

Geb.-Datum: 9

Mitgl.-Nr.:

Aufnahme beant

Wiederaufn. bean

Austritt:

Gelöscht:

Ausschluß:

Aufgehoben:

Gestrichen wegen

Zurückgenommen

Abgang zur Weh
Zugang von

Gestorben:

Bemerkungen:

Mitglieds Nr

Geboren

Beruf

Eingetreten

Ausgetreten

Wiedereinge

W.M.Ess

Wohnung

Ortsgr.

Wohnung

Ortsgr.

0692

Name: Behmenburg Friedrich

Kraftf.

Geb.-Datum: 9.12.04 Geb.-Ort: Rh.Oestrum

Mitgl.-Nr.: 8865341 **Aufn.:** 1. Jan. 1942

Aufnahme beantragt am: 12.12.41

Wiederaufn. beantragt am: ..... genehm.: .....

Austritt: .....

Gelöscht: .....

Ausschluß: .....

Aufgehoben: .....

Gestrichen wegen: .....

.....

.....

Zurückgenommen: .....

.....

.....

Abgang zur Wehrmacht: .....
Zugang von

Gestorben: .....

Bemerkungen: .....

Wohnung: ~~B.~~ Rheinhausen In den Pesche Bergheim 129 (Z)

Ortsgr.: ~~Berchei~~ Rheinhausen Gau: Essen

Monatsmeldg. Gau ..... Mt. ..... Bl. .....

Lt. RL./ ..... vom .....

Wohnung: .....

Ortsgr.: ..... Gau: .....

Monatsmeldg. Gau ..... Mt. ..... Bl.

Lt. RL./ ..... vom

Wohnung: .....

Ortsgr.: ..... Gau: .....

Monatsmeldg. Gau ..... Mt. ..... Bl.

Lt. RL./ ..... vom

Wohnung: .....

Ortsgr.: ..... Gau: .....

Mitglieds Nr. 740624 Vor- und Zuname Behmenburg Fritz

Geboren 5.4.13 Ort M.

Beruf Bäcker Ledig, verheiratet, verw. .....

Eingetreten 1.11.31

Ausgetreten Ess. 1/36/26 in M.

Wiedereingetr. pk. Essen 2/36/12

~~W.M.Ess.X.36/59~~

Wohnung M. Mühlenfeld

Ortsgr. Mülheim Gau Essen

Wo 32 M. Essen

Wohnung Ruhrort

Ortsgr. Ruhrort Gau Sommern

Abg. Düs. 10.33.

Wohnung M. / Rhr.

Ortsgr. Duisburg Gau Essen

Essen 2.36/12

Wohnung W. Barmen Bilkerwerke

Ortsgr. Wuppertal Gau Düsseldorf

Düs. o. 36/4 Zuzug 41

Wohnung M. Gau Essen

Ortsgr. Mülheim Ruhr

(Z)

Mitgliedschaft ruht 31.10.36 - 30.11.38

zur O. M. lt. Essen 30/36/59

von O. M. zu lt. Essen M/38/129

Ortsgr. Gau

Mitglieds Nr. 3161245 Vor- und Zuname Behmenburg Fritz

Geboren 9.2.14 Ort M.

Beruf Schreiner Ledig, verheiratet, ~~verw.~~

Eingetreten 1.5.33

Ausgetreten Ortsgr. Essen 12,35/24

Wiedereingetr. Ortsgr. 5736/22

NM Ess. XII. 361/ 5736/22 L Ess. 11.37/50 (31.12.36–30.11.37).

Wohnung M. Rue Edelweißstr. 26

Ortsgr. Mülheim/R, Gau Essen

Mitgliedschaft ruht v. bis

Wohnung zur W. M. lt. Essen 7.39/40

von W. M. zch. lt.

Ortsgr. Gau

Wohnung

Ortsgr. Gau

Wohnung

Ortsgr. Gau

Wohnung

Ortsgr. Gau

Name: Behmenburg Fritz

Beruf: Geborene kfm. Ang. Verehlichte:

Geb.-Datum: 28.6.20 Geb.-Ort: M.

Nr.: 7106783 Aufn.: 1. 9. 39

Aufnahme beantragt am: 10.5.38

Wiederaufn. beantragt am: genehm.:

Austritt:

Gelöscht:

Ausschluß:

Aufgehoben:

Gestrichen wegen:

Zurückgenommen:

Abgang zur Wehrmacht:
Zugang von

Gestorben:

Bemerkungen:

Wohnung: M. Mendenerstr. 3a

Ortsgr.: Mülheim Gau: Essen

Monatsmeldg. Gau: Mt. Bl.

Lt. NL./ vom

Wohnung:

Ortsgr.: Gau:

Monatsmeldg. Gau: Mt. Bl.

Lt. NL./ vom

Wohnung:

Ortsgr.: Gau:

Monatsmeldg. Gau: Mt. Bl.

Lt. NL./ vom

Wohnung:

Ortsgr.: Gau:

Monatsmeldg. Gau: Mt. Bl.

Lt. NL./ vom

Wohnung:

Ortsgr.: Gau:

Name: Blok.

Geb.-Datum: 21

Mitgl.-Nr.:

Aufnahme bea

Wiederaufn. be

Austritt:

Gelöscht:

Ausschluß:

Aufgehoben:

Gestrichen wege

Zurückgenomme

Abgang zur
Zugang von We

Gestorben:

Bemerkungen:

Mitglieds Nr.

Geboren 2

Beruf

Eingetreten

Ausgetreten

Wiedereinget

Wohnung

Ortsgr.

Wohnung

0694

Name: Behmenburg Gerhard

Blok.Mstr.

Geborene:

Verehlichte:

Geb.-Datum: 21.3.08 3.08 Geb.-Ort: B.

Mitgl.-Nr.: 7915146 Aufn.: 1. Jan. 1940

20.10.39

Aufnahme beantragt am:

Wiederaufn. beantragt am: genehm.:

Austritt:

Gelöscht:

Ausschluß:

Aufgehoben:

Gestrichen wegen:

Zurückgenommen:

Abgang zur Wehrmacht:
Zugang von

Gestorben:

Bemerkungen:

Bergheim

Wohnung: B. Oberfeld 14 (Z)

Ortsgr.: ~~Bergheim~~ Rheinhausen Gau: Essen

Monatsmeldg. Gau: Mt. Bl.

Lt. RL./ vom

Wohnung:

Ortsgr.: Gau:

Monatsmeldg. Gau: Mt. Bl.

Lt. RL./ vom

Wohnung:

Ortsgr.: Gau:

Monatsmeldg. Gau: Mt. Bl.

Lt. RL./ vom

Wohnung:

Ortsgr.: Gau:

Mitglieds Nr.: 3199283 Vor- und Zuname: [illegible]

Geboren 21.12.86 Ort [illegible]

Beruf [illegible] Ledig, verheiratet, ver~~w.~~

Eingetreten 1.5.33

Ausgetreten

Wiedereingetr.

Wohnung [illegible] 33

Ortsgr. [illegible] Gau Westfalen Süd

Wohnung

Ortsgr. Gau

Wohnung

Ortsgr. Gau

Wohnung

Ortsgr. Gau

Wohnung

Ortsgr. Gau

Wohnung

Ortsgr. Gau

Mitglieds Nr.:

Eingetreten

Ausgetreten

Ausgeschlossen

Gestorben am

Geburtszeit

Geburtsort

Ledig, verheir

Stand oder B

Bemerkungen

Mitglieds Nr.

Geboren

Beruf

Eingetreten

Ausgetreten

Wiedereingetr.

Wohnung

Ortsgr.

Wohnung

Ortsgr.

Mitglieds Nr.: 199658 Vor- und Zuname: Behmenburg Gustav

Eingetreten am

Ausgetreten am

Ausgeschlossen am

Gestorben am

Geburtszeit 10 III. 98

Geburtsort Barmen

Ledig, verheiratet, verwitw.

Stand oder Beruf Bücherrevisor

wiedereingetr. am 1. 3. 33

Wohnort S. Falkenstein

Wohnung Mühlenstr. 19

Ortsgruppe Schaufenberg/Altm.

Gau

Wohnort

Wohnung

Ortsgruppe

Gau

Bemerkungen:

Mitglieds Nr. 2465830 Vor- und Zuname Behmenburg Gustav

Geboren 28.6.78. Ort Duisburg

Beruf Kaufm. Ledig, verheiratet, verw.

Eingetreten 1. 5. 33

Ausgetreten

Wiedereingetr.

Wohnung

Ortsgr. **Gau**

Wohnung

Ortsgr. **Gau**

Wohnung

Ortsgr. **Gau**

Wohnung

Ortsgr. **Gau**

Wohnung

Ortsgr. **Gau**

Wohnung

Ortsgr. **Gau**

0696

Name: Rehmenburg Dr. Hans
Rechtsanwalt Beruf: Geboren:
Vereehlichte:
Geb.-Datum: 22.12.10 Geb.-Ort: Rheinhausen
Nr.: 4470369 Aufn.: 1. 5. 37

Aufnahme beantragt am:
Wiederaufn. beantragt am: genehm.:
Austritt:
Gelöscht:
Ausschluß:
Aufgehoben:
Gestrichen wegen:

Zurückgenommen:

Abgang zur Wehrmacht:
Zugang von
Gestorben:
Bemerkungen:

Wohnung: E. Sonnenstr. 77
Ortsgr.: Essen Gau: Essen
Monatsmeldg. Gau: Essen Mk. 11 38 Pf. 49
Lt. RL./ Hptl. Düss. vom (10.38) 31 7 38
Wohnung: d. - Viersen Hülser
Ortsgr.: Leverkusen Gau: Düsseldf
Monatsmeldg. Gau: Düsseldf Mk. 3 39 Pf. 22
Lt. RL./ vom (2)
Wohnung: Fr. Main Gallusanlage 7c
Ortsgr.: Frankfurt Gau:
Monatsmeldg. Gau: Mk. Pf.
Lt. RL./ vom
Wohnung:
Ortsgr.: Gau:
Monatsmeldg. Gau: Mk. Pf.
Lt. RL./ vom
Wohnung:
Ortsgr.: Gau:

271995
Mitglieds Nr. Vor- und Zuname Rehmenburg Hans

Geboren 9.11.10. Ort Z.
Beruf Rechtsanw. Ledig, verheiratet, verw.
Eingetreten 1.5.33
Ausgetreten
Wiedereingetr.

Wohnung Z. Hyl=243
Ortsgr. Heiligenhaus Gau Düsseldorf

Wohnung
Ortsgr. Gau

Wohnung
Ortsgr. Gau

Wohnung
Ortsgr. Gau

Wohnung
Ortsgr. Gau

Wohnung
Ortsgr. Gau

Name: Behmenburg Helmut

Geborene:
Verehlichte: O

Geb.-Datum: 20.4.19. Geb.-Ort: Heiligenhaus

Mitgl.-Nr.: 8303156 Aufnahme: 1. Jan. 1941
1.12.40.

Aufnahme beantragt am:

Wiederaufn. beantragt am: genehm.:

Austritt:

Gelöscht:

Ausschluß:

Aufgehoben:

Gestrichen wegen:

Zurückgenommen:

Abgang zur Wehrmacht
Zugang von

Gestorben:

Bemerkungen:

Wohnung: M. Hölterhöhe 31

Ortsgr.: Mülheim Gau: Essen

Monatsmeldg. Gau: Mt. Bl.

Lt. RL./ vom

Wohnung:

Ortsgr.: Gau:

Monatsmeldg. Gau: Mt. Bl.

Lt. RL./ vom

Wohnung:

Ortsgr.: Gau:

Monatsmeldg. Gau: Mt. Bl.

Lt. RL./ vom

Wohnung:

Ortsgr.: Gau:

Monatsmeldg. Gau: Mt. Bl.

Lt. RL./ vom

Wohnung:

Ortsgr.: Gau:

Name: Behmenburg Herbert
Schloss.

Geb.-Dat.: 8.2.24 Geb.-Ort: K.

Nr.: 9244349 Aufn.: 1. Sept. 1942

Aufnahme beantragt am: 12.8.42.

Wiederaufn. beantragt am: genehm.:

Austritt:

Gelöscht:

Ausschluß:

Aufgehoben:

Gestrichen wegen:

Zurückgenommen:

Abgang zur Wehrmacht:
Zugang von

Gestorben:

Bemerkungen:

Wohnung: K. Schloss Landsberg

Ortsgr.: Kettwig Gau: Düsseldorf

Monatsmeldg. Gau Mt. Bl.

Lt. RL. / vom

Wohnung:

Ortsgr.: Gau:

Monatsmeldg. Gau: Mt. Bl.

Lt. RL. / vom

Wohnung:

Ortsgr.: Gau:

Monatsmeldg. Gau: Mt. Bl.

Lt. RL. / vom

Wohnung:

Ortsgr.: Gau:

Monatsmeldg. Gau: Mt. Bl.

Lt. RL. / vom

Wohnung:

Ortsgr.: Gau:

Name: Beh
Gärtner

Geb.-Datum: 27
Nr.: 568

Aufnahme beantragt am

Wiederaufn. beantragt am

Austritt:

Gelöscht:

Ausschluß:

Aufgehoben:

Gestrichen wegen:

Zurückgenommen:

Abgang zur Wehrmc
Zugang von

Gestorben:

Bemerkungen:

Mitglieds Nr.

Geboren

Beruf Po

Eingetreten

Ausgetreten

Wiedereinget

Wohnung

Ortsgr. Ue

Wohnung

Ortsgr.

0698

Name: Behmenburg Hermann
Beruf: Gärtner Geboren:
Verehlichte:
Geb.-Datum: 27.11.87 Geb.-Ort: Börde
Nr.: 5684233 Aufn.: 1.5.37
Aufnahme beantragt am: 27.11.37
Wiederaufn. beantragt am: genehm.:
Austritt:
Gelöscht:
Ausschluß:
Aufgehoben:
Gestrichen wegen:

Zurückgenommen:

Abgang zur Wehrmacht:
Zugang von
Gestorben:
Bemerkungen:

Wohnung: M., Mendenerstr. 3a
Ortsgr.: Mülheim Gau: Essen
Kühr

Monatsmeldg. Gau: Mt. Bl.
Lt. Nl./ vom
Wohnung:
Ortsgr.: Gau:

Monatsmeldg. Gau: Mt. Bl.
Lt. Nl./ vom
Wohnung:
Ortsgr.: Gau:

Monatsmeldg. Gau: Mt. Bl.
Lt. Nl./ vom
Wohnung:
Ortsgr.: Gau:

Monatsmeldg. Gau: Mt. Bl.
Lt. Nl./ vom
Wohnung:
Ortsgr.: Gau:

Mitglieds Nr. 1181994 Vor- und Zuname Behmenburg Hermann

Geboren 24.12.10 Ort O
Beruf Posthelfer Ledig, verheiratet, ~~verw.~~
1. Mai 1932
Eingetreten
Ausgetreten
Wiedereingetr.

Wohnung O. Friedrich Karl-Ufer 17
Ortsgr. Uberhausen Gau Essen
Essen 5.40/48 Z
Wohnung Bad Ems
Ortsgr. Bad Ems Gau Hess. Nass.
Hess. Nassau 9./40./11.ü. 68255

Wohnung Oesterau üb. Hettenberg Z
Ortsgr. Hettenberg Gau Westf. Süd
Wohnung M.
Ortsgr. Hermsdorf Gau Westf. Süd
Drf. Festf. Sd. 2.441
Wohnung Kückelheim
Ortsgr. Lenne Gau Westf. Süd
Wohnung
Ortsgr. Gau
Westf. Süd. G.

Mitglieds Nr.

Geboren 18.

Beruf

Eingetreten

Ausgetreten

Wiedereingetr.

Wohnung

Ortsgr.

Wohnung

Ortsgr.

Mitglieds Nr. 2467123 Vor- und Zuname [illegible]

Geboren 18. 3. 13. Ort [illegible]

Beruf [illegible] Ledig, verheiratet, verw.

Eingetreten 1. 5. 33.

Ausgetreten

Wiedereingetr.

Wohnung [illegible]

Ortsgr. [illegible] **Gau** [illegible]

Wohnung

Ortsgr. **Gau**

Wohnung

Ortsgr. **Gau**

Wohnung

Ortsgr. **Gau**

Wohnung

Ortsgr. **Gau**

Wohnung

Ortsgr. **Gau**

Name: Behmen
Obergärtner
Geb.-Datum: 17.
Mitgl.-Nr.: 78
Aufnahme beantragt
Wiederaufn. beantrag
Austritt:
Gelöscht:
Ausschluß:
Aufgehoben:
Gestrichen wegen:
Zurückgenommen:
Abgang zur Wehrm
Zugang von
Gestorben:
Bemerkungen:

0002

Name: Behmenburg Johann

Obergärtner Geborene:

Verehlichte:

Geb.-Datum: 17.11.96 Geb.-Ort: Mühlheim

Mitgl.-Nr.: 7898310 Aufn.: 1. JAN. 1940

Aufnahme beantragt am:

Wiederaufn. beantragt am: genehmigt:

Austritt:

Gelöscht:

Ausschluß:

Aufgehoben:

Gestrichen wegen:

.....

Zurückgenommen:

.....

Abgang zur Wehrmacht:

Zugang von

Gestorben:

Bemerkungen:

Wohnung: Breitscheid, Schl. Landsberg 162

Ortsgr.: Hösel Gau: Düsseldorf

Monatsmeldg. Gau: Mt. Bl.

Lt. RL./ vom

Wohnung:

Ortsgr.: Gau:

Monatsmeldg. Gau: Mt. Bl.

Lt. RL./ vom

Wohnung:

Ortsgr.: Gau:

Monatsmeldg. Gau: Mt. Bl.

Lt. RL./ vom

Wohnung:

Ortsgr.: Gau:

Monatsmeldg. Gau: Mt. Bl.

Lt. RL./ vom

Wohnung:

Ortsgr.: Gau:

rg
102
f

Name:...

Date of bi

BERLIN DOC
APO 742, U

0704

Name: Schwanburg ..... First name .... Carl .....

Date of birth 15.9.02 .. Place of birth: 2

See under: ..... L-Kiel

17 MAY 195

BERLIN DOCUMENT CENTER
APO 742, US Army

Name: Behmenburg Karl
Dreher Beruf: Geborene:
Geb.-Datum: 21.5.21 Verehlichte: Geb.-Ort: Mihlheim
Nr.: 7106204 Aufn.: 1. 3. 39
Aufnahme beantragt am: 3.6.39
Wiederaufn. beantragt am: genehm.:
Austritt:
Gelöscht:
Ausschluß:
Aufgehoben:
Gestrichen wegen:

Zurückgenommen:

Abgang zur Wehrmacht:
Zugang von
Gestorben:
Bemerkungen:

Wohnung: Mihlheim Waldbleekstr.23
Ortsgr.: Mihlheim Gau: Essen
Monatsmeldg. Gau: Mt. Bl.
Lt. RL./ vom
Wohnung:
Ortsgr.: Gau:
Monatsmeldg. Gau: Mt. Bl.
Lt. RL./ vom
Wohnung:
Ortsgr.: Gau:
Monatsmeldg. Gau: Mt. Bl.
Lt. RL./ vom
Wohnung:
Ortsgr.: Gau:
Monatsmeldg. Gau: Mt. Bl.
Lt. RL./ vom
Wohnung:
Ortsgr.: Gau:

Name: Behmenburg Karl
Gastw.Gehilf.
Geb.-Datum: 5.1.14 Geb.-Ort: D.
Mitgl.-Nr.: 8861571 Aufn.: 1. Okt. 1941
Aufnahme beantragt am 7.7.41
Wiederaufn. beantragt am: genehm.
Austritt:
Gelöscht:
Ausschluß:
Aufgehoben:
Gestrichen wegen:

Zurückgenommen:

Abgang zur Wehrmacht:
Zugang von
Gestorben:
Bemerkungen:

Wohnung D-Hochfeld, Düsseldorfer 385
Ortsgr.: Duisburg Gau: Essen
Monatsmeldg. Gau: Mt. Bl.
Lt. RL./ vom
Wohnung:
Ortsgr.: Gau:
Monatsmeldg. Gau Mt. Bl.
Lt. RL./ vom
Wohnung
Ortsgr.: Gau:
Monatsmeldg. Gau Mt. Bl.
Lt. RL./ vom
Wohnung:
Ortsgr.: Gau:
Monatsmeldg. Gau: Mt. Bl.
Lt. RL./ vom
Wohnung:
Ortsgr.: Gau:

Name:
Geb.-Datum:
Mitgl.-Nr.
Aufnahme bean
Wiederaufn. bea
Austritt:
Gelöscht:
Ausschluß:
Aufgehoben:
Gestrichen wege

Zurückgenomme

Abgang zur W
Zugang von
Gestorben:
Bemerkungen:

Mitglieds Nr.
Geboren
Beruf
Eingetreten
Ausgetreten
Wiedereinget

Wohnung
Ortsgr.
Lt. Gft.
Wohnung
Ortsgr.
Lt. B

0006

Name: Behnenburg Gertrud Maria
Geborene:
Verehlichte: Exportbetr.
Geb.-Datum: 22.3.97 Geb.-Ort: Lausheim
1. APR. 1939
Mitgl.-Nr. 7025044 Aufnahme:
Aufnahme beantragt am: 1.12.38
Wiederaufn. beantragt am: genehm.:
Austritt:
Gelöscht:
Ausschluß:
Aufgehoben:
Gestrichen wegen:
Zurückgenommen:
Abgang zur Wehrmacht:
Zugang von
Gestorben:
Bemerkungen:

Wohnung: Nijmegen, St. Annastraat 44
Ortsgr.: Holland Gau: Ausland
Monatsmeldg. Gau: Mt. Bl.
Lt. RL./ vom
Wohnung: N. d. Annastraat 44 (Z)
Ortsgr.: Nijmegen Gau:
Monatsmeldg. Gau: Mt. Bl.
Lt. RL./ vom
Wohnung:
Ortsgr.: Gau:
Monatsmeldg. Gau: Mt. Bl.
Lt. RL./ vom
Wohnung:
Ortsgr.: Gau:
Monatsmeldg. Gau: Mt. Bl.
Lt. RL./ vom
Wohnung:
Ortsgr.: Gau:

Mitglieds Nr. 3789834 Vor- und Zuname Behnenburg Walter

Geboren 12.10.01. Ort Kapellen.
Beruf Kaufmann Ledig, verheiratet, verw.
Eingetreten 1.5.33
Ausgetreten
Wiedereingetr.

Wohnung Duisdorf, Brünnenweg 127
Ortsgr. Bonn Gau Düsseldorf
L. Sk. No 37450/38 (Z)
Wohnung Brünnenweg 127
Ortsgr. Ausland Gau Düsseldorf
Lt. B. f. Düsdf v 25.8.39 (Z)

Wohnung
Ortsgr. Gau
Wohnung
Ortsgr. Gau
Wohnung
Ortsgr. Gau

Name: Bohmenburg Walter

Schmied Beruf: Geborene: Verehlichte: Geb.-Datum: 3. 2. 18 Geb.-Ort: D.

Nr.: 5503930 Aufn.: 1. Sept. 1937

Aufnahme beantragt am: 20. 7 37

Wiederaufn. beantragt am: genehm.:

Austritt:

Gelöscht:

Ausschluß:

Aufgehoben:

Gestrichen wegen:

Zurückgenommen:

Abgang zur Wehrmacht:
Zugang von

Gestorben:

Bemerkungen:

Wohnung: D. Margarethen 11

Ortsgr.: Dinsburg Gau: Essen

Monatsmeldg. Gau: Mt. Bl.

Lt. NL./ vom

Wohnung:

Ortsgr.: Gau:

Monatsmeldg. Gau: Mt. Bl.

Lt. NL./ vom

Wohnung:

Ortsgr.: Gau:

Monatsmeldg. Gau: Mt. Bl.

Lt. NL./ vom

Wohnung:

Ortsgr.: Gau:

Monatsmeldg. Gau: Mt. Bl.

Lt. NL./ vom

Wohnung:

Ortsgr.: Gau:

Name: Bohmenburg Walter

Beruf: Geborene: Verehlichte: Geb.-Datum: 26. 12. 20. Geb.-Ort: E. Barbeck

Nr.: 7107323 Aufn.: 1. 9. 39

Aufnahme beantragt am: 12. 6. 39.

Wiederaufn. beantragt am: genehm.:

Austritt:

Gelöscht:

Ausschluß:

Aufgehoben:

Gestrichen wegen:

Zurückgenommen:

Abgang zur Wehrmacht:
Zugang von

Gestorben:

Bemerkungen:

Wohnung: E. Barbeck Adolfstr. 85

Ortsgr.: Essen Gau: Essen

Monatsmeldg. Gau: Mt. Bl.

Lt. NL./ vom

Wohnung:

Ortsgr.: Gau:

Monatsmeldg. Gau: Mt. Bl.

Lt. NL./ vom

Wohnung:

Ortsgr.: Gau:

Monatsmeldg. Gau: Mt. Bl.

Lt. NL./ vom

Wohnung:

Ortsgr.: Gau:

Monatsmeldg. Gau: Mt. Bl.

Lt. NL./ vom

Wohnung:

Ortsgr.: Gau:

Name: Behmenburg Werner

Assessor Beruf: Geborene: Verehlichte: R.

Geb.-Datum: 1. 1. 10 Geb.-Ort:

Nr.: 4593004 Aufn.: 1. 5. 37

Aufnahme beantragt am: 1.5.37

Wiederaufn. beantragt am: genehm.:

Austritt:

Gelöscht:

Ausschluß:

Aufgehoben:

Gestrichen wegen:

Zurückgenommen:

Abgang zur Wehrmacht:
Zugang von

Gestorben:

Bemerkungen:

Wohnung: R.-Friemersheim, Bismarckstr. 132

Ortsgr.: Rheinhausen Gau: Essen

Monatsmeldg. Gau: Mk. Bl.

Lt. RL./ vom

Wohnung:

Ortsgr.: Gau:

Monatsmeldg. Gau: Mk. Bl.

Lt. RL./ vom

Wohnung:

Ortsgr.: Gau:

Monatsmeldg. Gau: Mk. Bl.

Lt. RL./ vom

Wohnung:

Ortsgr.: Gau:

Monatsmeldg. Gau: Mk. Bl.

Lt. RL./ vom

Wohnung:

Ortsgr.: Gau:

Name: Behmenburg Werner

Geborene: Verehlichte:

Geb.-Datum: 11. 5. 11 Geb.-Ort Oberhausen

Mitgl.-Nr.: 1 121 642 Aufn.: 1. 5. 32

Aufnahme beantragt am:

Wiederaufn. beantragt am: genehm.:

Austritt:

Gelöscht:

Ausschluß:

Aufgehoben:

Gestrichen wegen: Schleswer Holst 1 43/14 m. L.

Zurückgenommen: U. Hpt. Schleswer Holst v. 9.7.43

Abgang zur Wehrmacht:
Zugang von

Gestorben:

Bemerkungen:

Hamburg 8 42/3 v. Hamburg (Z)

Wohnung: K. Gerhardstr. 15

Ortsgr.: Kiel Gau: Schleswer Holst

Monatsmeldg. Gau: Mk. Bl.

Lt. RL./ vom 9.7.43

Wohnung: K. Hardenbergstr. 60

Ortsgr.: Hannover Gau: Hannover

Monatsmeldg. Gau: Mk. Bl.

Lt. RL./ vom

Wohnung:

Ortsgr.: Gau:

Monatsmeldg. Gau: Mk. Bl.

Lt. RL./ vom

Wohnung:

Ortsgr.: Gau:

Monatsmeldg. Gau: Mk. Bl.

Lt. RL./ vom

Wohnung:

Ortsgr.: Gau:

Mitglieds Nr.

Geboren 11.

Beruf Bl

Eingetreten

Ausgetreten

Wiedereingetr.

Wohnung Wie

Ortsgr. Wie

Hess. Hass.

Wohnung

Ortsgr.

Mitglieds Nr. 1121643 Vor- und Zuname Belmenbrück Werner

Geboren 11. 5. 11 Ort Oberhausen

Beruf Bäckerlehr. Ledig, ~~verheiratet, verw.~~

1 5. 32

Eingetreten

Ausgetreten

Wiedereingetr.

Wohnung Wiesbaden Nerotal 20 Hess.Nass.Süd

Ortsgr. Wiesbaden Gau

Hess. Nass. 10.36/59

Wohnung B. a. d. H. Heidelbergstr. 58

Ortsgr. Bensheim Gau Hess-Nassau

Wohnung

Ortsgr. Gau

Wohnung

Ortsgr. Gau

Wohnung

Ortsgr. Gau

Wohnung B. Charlottenburg, Uhlandstr.

Ortsgr. Gau

Berlin III. 42/4

Wohnung

Ortsgr. Gau

Name: Boh

Geb.-Dat.: 6.4.2

Nr.: 4

Aufnahme beantragt au

Wiederaufn. beantragt

Austritt:

Gelöscht:

Ausschluß:

Aufgehoben:

Gestrichen wegen

Zurückgenommen

Abgang zur Wehr

Zugang von

Gestorben:

Bemerkungen:

Name: Behmenburg Werner

Geb.-Dat.: 6.4.25. Geb.-Ort: N.-R.

Nr.: [illegible] Aufn.: 20. April 1943

Aufnahme beantragt am: 22.1.43.

Wiederaufn. beantragt am: ..... genehm.: .....

Austritt: .....

Gelöscht: .....

Ausschluß: .....

Aufgehoben: .....

Gestrichen wegen: .....

.....

.....

Zurückgenommen: .....

.....

.....

Abgang zur Wehrmacht: .....

Zugang von .....

Gestorben: .....

Bemerkungen: .....

Wohnung: M.-G. Mendenerstr. 3 a

Ortsgr.: Mülheim-Ruhr Gau: [illegible]

Monatsmeldg. Gau ..... Mt. ..... Bl. .....

Lt. RL. / ..... vom .....

Wohnung: .....

Ortsgr.: ..... Gau: .....

Monatsmeldg. Gau ..... Mt. ..... Bl. .....

Lt. RL. / ..... vom .....

Wohnung: .....

Ortsgr.: ..... Gau: .....

Monatsmeldg. Gau ..... Mt. ..... Bl. .....

Lt. RL. / ..... vom .....

Wohnung: .....

Ortsgr.: ..... Gau: .....

Monatsmeldg. Gau ..... Mt. ..... Bl. .....

Lt. RL. / ..... vom .....

Wohnung: [illegible]

Ortsgr.: ..... Gau: .....

Mitglieds Nr. 1501107 Vor- und Zuname Behnenburg Wilhelm

Geboren 29.12.07 Ort M.

Beruf Bergm. Ledig, ~~verheiratet, verw.~~

Eingetreten 1.3.33.

Ausgetreten

Wiedereingetr.

Wohnung

Ortsgr. Gau

Wohnung

Ortsgr. Gau Essen

Wohnung

Ortsgr. Gau

Wohnung

Ortsgr. Gau

Wohnung

Ortsgr. Gau

Name: Behnenburg Wilhelm Beruf: Geborene: Verehlichte:

Geb.-Datum: 18.2.05 Geb.-Ort: M.

Nr.: 4164802 Aufn.: 1. 5. 37 28.5.37

Aufnahme beantragt am: genehm.:

Wiederaufn. beantragt am:

Austritt:

Gelöscht:

Ausschluß:

Aufgehoben:

Gestrichen wegen:

Zurückgenommen:

Abgang zur Wehrmacht:
Zugang von

Gestorben:

Bemerkungen:

Wohnung: M.-Gaarn, Bülmerstr. 188
Ortsgr.: Mülheim Gau: Essen

Monatsmeldg. Gau: Mk. Pf.
Lt. NL./ vom

Wohnung:
Ortsgr.: Gau:

Monatsmeldg. Gau: Mk. Pf.
Lt. NL./ vom

Wohnung:
Ortsgr.: Gau:

Monatsmeldg. Gau: Mk. Pf.
Lt. NL./ vom

Wohnung:
Ortsgr.: Gau:

Monatsmeldg. Gau: Mk. Pf.
Lt. NL./ vom

Wohnung:
Ortsgr.: Gau:

Mitglieds Nr.

Geboren 30.

Beruf Hylmit

Eingetreten

Ausgetreten

Wiedereingetr.

Wohnung

Ortsgr.

Wohnung

Ortsgr.

0019

Mitglieds Nr. 1111425 Vor- und Zuname Bennenburg Wilhelm

Geboren 30.3.12 Ort [illegible]

Beruf [illegible] Ledig, verheiratet, verw.

Eingetreten 1. 4. 33

Ausgetreten

Wiedereingetr.

Wohnung Essen Kopf Bismarckstr 12

Ortsgr. Friedrichspark Gau Düsseldorf

Z

Pol. 4 36/11 Hauptwachtmeister 208

Wohnung Essen-West Hygienemuseum

Ortsgr. Essen Gau Essen

Wohnung

Ortsgr. Gau

Wohnung

Ortsgr. Gau

Wohnung

Ortsgr. Gau

Wohnung

Ortsgr. Gau

Name: ...Behm

Geb.-Dat.: 4.4.
95

Nr.: .....

Aufnahme beantragt am

Wiederaufn. beantragt

Austritt: .....

Gelöscht: .....

Ausschluß: .....

Aufgehoben: .....

Gestrichen wegen

.....

.....

Zurückgenommen

.....

.....

Abgang zur Wehr

Zugang von

Gestorben: .....

Bemerkungen:

Name: Behmenburg Willi
Metzger

Geb.-Dat.: 4.4.01 Geb.-Ort: Marxleh

Nr.: 9542950 Aufn.: 1. April 1943

Aufnahme beantragt am: 30.11.42

Wiederaufn. beantragt am: ..... genehm.: .....

Austritt: .....

Gelöscht: .....

Ausschluß: .....

Aufgehoben: .....

Gestrichen wegen: .....

.....

.....

Zurückgenommen: .....

.....

.....

Abgang zur Wehrmacht: .....

Zugang von .....

Gestorben: .....

Bemerkungen: .....

Wohnung: U. Elisabethst. 2

Ortsgr.: Utrecht Gau: Niederlande

Monatsmeldg. Gau ..... Mt. ..... Bl. .....

Lt. RL. / ..... vom .....

Wohnung: .....

Ortsgr.: ..... Gau: .....

Monatsmeldg. Gau. ..... Mt. ..... Bl. .....

Lt. RL. / ..... vom .....

Wohnung: .....

Ortsgr.: ..... Gau: .....

Monatsmeldg. Gau: ..... Mt. ..... Bl. .....

Lt. RL. / ..... vom .....

Wohnung: .....

Ortsgr.: ..... Gau: .....

Monatsmeldg. Gau: ..... Mt. ..... Bl. .....

Lt. RL. / ..... vom .....

Wohnung: .....

Ortsgr.: ..... Gau: .....

Name: Behmer Aloys

Beruf: Bote Geborene: Verehlichte:

Geb.-Datum: 18.1.13 Geb.-Ort: Osterfeld

Nr.: 5683079 Aufn.: 1. 5. 37

Aufnahme beantragt am: 30.12.37

Wiederaufn. beantragt am: genehm.:

Austritt:

Gelöscht:

Ausschluß:

Aufgehoben:

Gestrichen wegen:

Zurückgenommen:

Abgang zur Wehrmacht:
Zugang von

Gestorben:

Bemerkungen:

Wohnung: D.-Hüttenheim, Förkelstr.15

Ortsgr.: Duisburg Gau: Essen

Monatsmeldg. Gau: Essen Mt. 6.39 Bl. 5

Lt. RL./ vom (2)

Wohnung: D.-Kalkum Autobahn

Ortsgr.: Düsseldorf Gau: Düsdf

Monatsmeldg. Gau: Düsdf Mt. 9.39 Bl. 1

Lt. RL./ Abtransportiert (3)

Wohnung: W. Kalkum 45

Ortsgr.: Willich Gau: Düsdf

Monatsmeldg. Gau: Mt. Bl.

Lt. RL./ vom

Wohnung:

Ortsgr.: Gau:

Monatsmeldg. Gau: Mt. Bl.

Lt. RL./ vom

Wohnung:

Ortsgr.: Gau:

Name: Behmer Andreas

Geborene: Mont.
Verehlichte:

Geb.-Datum: 29.12.94 Geb.-Ort: Enkesen

Mitgl.-Nr.: 8321658 Aufn.: 1.Okt. 1940

Aufnahme beantragt am: 20.9.40

Wiederaufn. beantragt am: genehm.:

Austritt:

Gelöscht:

Ausschluß:

Aufgehoben:

Gestrichen wegen:

Zurückgenommen:

Abgang zur Wehrmacht:
Zugang von

Gestorben:

Bemerkungen:

Wohnung: D. Herderstr. 54

Ortsgr.: Dortmund Gau: Westfalen-Süd

Monatsmeldg. Gau: Mt. Bl.

Lt. RL./ vom

Wohnung:

Ortsgr.: Gau:

Monatsmeldg. Gau: Mt. Bl.

Lt. RL./ vom

Wohnung:

Ortsgr.: Gau:

Monatsmeldg. Gau: Mt. Bl.

Lt. RL./ vom

Wohnung:

Ortsgr.: Gau:

Name: Behm

Geb.-Datum: 8.7

Mitgl.-Nr.: 8

Aufnahme beantra

Wiederaufn. beantr

Austritt:

Gelöscht:

Ausschluß:

Aufgehoben:

Gestrichen wegen:

Zurückgenommen:

Abgang zur Wehr
Zugang von

Gestorben:

Bemerkungen:

Name:

Geb.-Datum:

Mitgl.-Nr.:

Aufnahme beat

Wiederaufn. be

Austritt:

Gelöscht:

Ausschluß:

Aufgehoben:

Gestrichen weg

Zurückgenomm

Abgang zur W
Zugang von

Gestorben:

Bemerkungen:

Name: Behner Annie
Handweber geh.
Geb.-Datum: 8.7.19 Geb.-Ort: S.
Mitgl.-Nr.: 8875741 Aufn.: 1. Okt. 1941
Aufnahme beantragt am: 3.9.41.
Wiederaufn. beantragt am: genehm.:
Austritt:
Gelöscht:
Ausschluß:
Aufgehoben:
Gestrichen wegen:
Zurückgenommen:
Abgang zur Wehrmacht:
Zugang von
Gestorben:
Bemerkungen:

Wohnung: S. Kirchenholz
Ortsgr.: Satrup Gau: Schleswig-Holstein
Monatsmeldg. Gau: Mt. Bl.
Lt. RL./ vom
Wohnung:
Ortsgr.: Gau:
Monatsmeldg. Gau: Mt. Bl.
Lt. RL./ vom
Wohnung:
Ortsgr.: Gau:
Monatsmeldg. Gau: Mt. Bl.
Lt. RL./ vom
Wohnung:
Ortsgr.: Gau:
Monatsmeldg. Gau: Mt. Bl.
Lt. RL./ vom
Wohnung:
Ortsgr.: Gau:

Name: Behmer Anton
Geb.-Datum: 7.11.92 Geb.-Ort: Unterdürenbach
Mitgl.-Nr.: 8456297 Aufn.: 1. Juli 1940
Aufnahme beantragt am: 19.4.40
Wiederaufn. beantragt am: genehm.:
Austritt:
Gelöscht:
Ausschluß:
Aufgehoben:
Gestrichen wegen:
Zurückgenommen:
Abgang zur Wehrmacht:
Zugang von
Gestorben:
Bemerkungen:

Wohnung: 8 Buchfeldgasse 7a
Ortsgr.: Gau:
Monatsmeldg. Gau: Mt. Bl.
Lt. RL./ vom
Wohnung:
Ortsgr.: Gau:
Monatsmeldg. Gau: Mt. Bl.
Lt. RL./ vom
Wohnung:
Ortsgr.: Gau:
Monatsmeldg. Gau: Mt. Bl.
Lt. RL./ vom
Wohnung:
Ortsgr.: Gau:

Holstein

32

Nr. 30

7a

Bl.

Bl.

Bl.

Bl

Name: Behr

Geb.-Datum:

Mitgl.-Nr.:

Aufnahme beantragt a

Wiederaufn. beantragt a

Austritt:

Gelöscht:

Ausschluß:

Aufgehoben:

Gestrichen wegen:

Zurückgenommen:

Abgang zur Wehrmac

Zugang von

Gestorben:

Bemerkungen:

0020

Name: Behmer Anton

Geborene:
Zuname: Verehlichte

Geb.-Datum: 21.8.06 Geb.-Ort: Gr. Neusiedl

Mitgl.-Nr.: 13 11 193 **Aufn.:**

Aufnahme beantragt am:

Wiederaufn. beantragt am: genehm.:

Austritt:

Gelöscht:

Ausschluß:

Aufgehoben:

Gestrichen wegen:

Zurückgenommen:

Abgang zur Wehrmacht:
Zugang von

Gestorben:

Bemerkungen:

Wien 8 41/1 [illegible]

Wohnung:

Ortsgr.: Dachau Gau:

Monatsmeldg. Gau: Mt. Bl.

Lt. RL./ vom

Wohnung:

Ortsgr.: Gau:

Monatsmeldg. Gau: Mt. Bl.

Lt. RL./ vom

Wohnung:

Ortsgr.: Gau:

Monatsmeldg. Gau: Mt. Bl.

Lt. RL./ vom

Wohnung:

Ortsgr.: Gau:

Monatsmeldg. Gau: Mt. Bl.

Lt. RL./ vom

Wohnung:

Ortsgr.: Gau:

Mitglieds-Nr. 1

Eingetreten am

Geburtsort

Heimatsgemeinde

Geboren am

Ortsgruppe I./SS

Gau

Bemerkung:

0022

Mitglieds-Nr. 1211193 Name: Lehner anton

Eingetreten am 1.8. 1932

Geburtsort Gr. Weikersdorf

Heimatsgemeinde —"—

Geboren am 21. 8. 1906

Ortsgruppe I.SS/3 Josefstadt

Gau Wien Bezirk M.Obbay Ld. Ostm.

Beruf Lehrer

Anschrift Wien VIII. Krotzigasse 18/2

Neue Anschrift Lechau — Wien I.Ll.3

verh., ledig, verwitw.

Ausgetreten am

Bemerkung: 18.7.35 M.Obby. Ortsgr. Ld. Ostm. (Z)

Lt. RL/Wien 15.XII.38 n. I.SS. (Z)

Dienstst. Wien 1.4.39 n./Wien Ll.3

Druck G. Becker, Linz 804 732 k

Name:

Geb.-Datum:

Nr.: 4

Aufnahme beantragt

Wiederaufn. beantrag

Austritt:

Gelöscht:

Ausschluß:

Aufgehoben:

Gestrichen wege

Zurückgenomme

Abgang zur W
Zugang von

Gestorben:

Bemerkungen:

0024

Name: Lehmann Anton

Beruf: Maler Geborene: Verehlichte:

Geb.-Datum: 5.6.08 Geb.-Ort: L.L.

Nr.: 4799128 Aufn.: 1. 5. 37

Aufnahme beantragt am: 31.6.37

Wiederaufn. beantragt am: genehm.:

Austritt:

Gelöscht:

Ausschluß:

Aufgehoben:

Gestrichen wegen:

Zurückgenommen:

Abgang zur Wehrmacht:
Zugang von

Gestorben:

Bemerkungen:

Wohnung: L. L. Main 6

Ortsgr.: Lent Ligstyer Gau: Westf.Nd.

Monatsmeldg. Gau: Mt. Bl.

Lt. RL./ vom

Wohnung:

Ortsgr.: Gau:

Monatsmeldg. Gau: Mt. Bl.

Lt. RL./ vom

Wohnung:

Ortsgr.: Gau:

Monatsmeldg. Gau: Mt. Bl.

Lt. RL./ vom

Wohnung:

Ortsgr.: Gau:

Monatsmeldg. Gau: Mt. Bl.

Lt. RL./ vom

Wohnung:

Ortsgr.: Gau:

Name:

Geb.-Datum:

Nr.: 6219

Aufnahme beantragt am

Wiederaufn. beantragt

Austritt:

Gelöscht:

Ausschluß:

Aufgehoben:

Gestrichen wegen:

Zurückgenommen:

Abgang zur Wehrm
Zugang von

Gestorben:

Bemerkungen:
D-Nr. 10 — 600.000 —

0828

Name: Bebmer Anton

Kellner Beruf: Geborene:

Geb.-Datum: 24.9.11 Verehelichte:

Geb.-Ort: Fr. W.

Nr.: 6219350 Aufn.: 1. Mai 1938

Aufnahme beantragt am: 15.5.38

Wiederaufn. beantragt am: genehm.:

Austritt:

Gelöscht:

Ausschluß:

Aufgehoben:

Gestrichen wegen: wh. d. Rd. Donau 5.39 | 25

Zurückgenommen: Od. Don. Wald

Abgang zur Wehrmacht:
Zugang von

Gestorben:

Bemerkungen:

O-Nr. 10 — 600.000 — 5. 38

Wohnung: Fr. W. 57

Ortsgr.: Fr. Weißenstadt Gau: Niederdonau

Monatsmeldg. Gau: Mt. Bl.

Lt. Rl./ vom

Wohnung:

Ortsgr.: Gau:

Monatsmeldg. Gau: Mt. Bl.

Lt. Rl./ vom

Wohnung:

Ortsgr.: Gau:

Monatsmeldg. Gau: Mt. Bl.

Lt. Rl./ vom

Wohnung:

Ortsgr.: Gau:

Name: Behmer Bernhard

Kontrolleur Beruf: Geborene: Verehlichte:

Geb.-Datum: 7.3.88 Geb.-Ort: G.

Nr.: 7250093 Aufn.: 1. 11. 1939

Aufnahme beantragt am: 1.9.39

Wiederaufn. beantragt am: genehm.:

Austritt:

Gelöscht:

Ausschluß:

Aufgehoben:

Gestrichen wegen:

Zurückgenommen:

Abgang zur Wehrmacht:
Zugang von

Gestorben:

Bemerkungen:

Wohnung: G. Roberg 35

Ortsgr.: Gelsenkirchen Gau: Westf. Nord

Monatsmeldg. Gau: Mt. Bl.

Lt. NL./ vom

Wohnung:

Ortsgr.: Gau:

Monatsmeldg. Gau: Mt. Bl.

Lt. NL./ vom

Wohnung:

Ortsgr.: Gau:

Monatsmeldg. Gau: Mt. Bl.

Lt. NL./ vom

Wohnung:

Ortsgr.: Gau:

Monatsmeldg. Gau: Mt. Bl.

Lt. NL./ vom

Wohnung:

Ortsgr.: Gau:

Name: Behmer Elli

Rb.Geh.

Geb.-Datum: 5.4.22. Beruf: Geborene: Verehlichte: Geb.-Ort: S.,

Nr.: 7720443 Aufn.: 27.5.40.

Aufnahme beantragt am:

Wiederaufn. beantragt am: genehm.

Austritt:

Gelöscht:

Ausschluß:

Aufgehoben:

Gestrichen wegen:

Zurückgenommen:

Abgang zur Wehrmacht:
Zugang von

Gestorben:

Bemerkungen:

Wohnung: S.,Schwemeckerweg Nr.4.

Ortsgr.: Soest Gau:

Monatsmeldg. Gau: Mt. Bl.

Lt. NL./ vom

Wohnung:

Ortsgr.: Gau:

Monatsmeldg. Gau: Mt. Bl.

Lt. NL./ vom

Wohnung:

Ortsgr.: Gau:

Monatsmeldg. Gau: Mt. Bl.

Lt. NL./ vom

Wohnung:

Ortsgr.: Gau:

Name: B e

Bäuerin

Geb.-Datum:

Nr.: 50

Aufnahme beantragt

Wiederaufn. beantragt

Austritt:

Gelöscht:

Ausschluß:

Aufgehoben:

Gestrichen wegen

Zurückgenommen

Abgang zur
Zugang von

Gestorben:

Bemerkungen:

Name:

Geb.-Datum:

Nr.: 7

Aufnahme beantragt

Wiederaufn. beantragt

Austritt:

Gelöscht:

Ausschluß:

Aufgehoben:

Gestrichen wegen

Zurückgenommen

Abgang zur
Zugang von

Gestorben:

Bemerkungen:

Name: Behmer Elli

Beruf: Geborene: Bäuerin Verehlichte:

Geb.-Datum: 3.1.1918 Geb.-Ort: Hilmark

Nr.: 5040286 Aufn.: 1. 5. 37

Aufnahme beantragt am: 12.10.1937

Wiederaufn. beantragt am: genehm.:

Austritt:

Gelöscht:

Ausschluß:

Aufgehoben:

Gestrichen wegen:

Zurückgenommen:

Abgang zur Wehrmacht:
Zugang von

Gestorben:

Bemerkungen:

Wohnung: Jagel

Ortsgr.: Jagel Gau: Schlw.H.

Monatsmeldg. Gau: Mt. Bl.

Lt. RL./ vom

Wohnung:

Ortsgr.: Gau:

Monatsmeldg. Gau: Mt. Bl.

Lt. RL./ vom

Wohnung:

Ortsgr.: Gau:

Monatsmeldg. Gau: Mt. Bl.

Lt. RL./ vom

Wohnung:

Ortsgr.: Gau:

Monatsmeldg. Gau: Mt. Bl.

Lt. RL./ vom

Wohnung:

Ortsgr.: Gau:

Name: Behmer Emil

Geschlecht: Beruf: Geborene: Verehlichte:

Geb.-Datum: 29.4.00. Geb.-Ort: W.

Nr.: 7677903 Aufn.: 1.6.40

Aufnahme beantragt am: 27.2.40.

Wiederaufn. beantragt am: genehm.:

Austritt:

Gelöscht:

Ausschluß:

Aufgehoben:

Gestrichen wegen:

Zurückgenommen:

Abgang zur Wehrmacht:
Zugang von

Gestorben:

Bemerkungen:

Wohnung: Wien, Gablenzgasse 23.

Ortsgr.: Wien Gau: Wien

Monatsmeldg. Gau: Mt. Bl.

Lt. RL./ vom

Wohnung:

Ortsgr.: Gau:

Monatsmeldg. Gau: Mt. Bl.

Lt. RL./ vom

Wohnung:

Ortsgr.: Gau:

Monatsmeldg. Gau: Mt. Bl.

Lt. RL./ vom

Wohnung:

Ortsgr.: Gau:

Monatsmeldg. Gau: Mt. Bl.

Lt. RL./ vom

Wohnung:

Ortsgr.: Gau:

Mitglieds Nr. 4087531 Zu- und Vorname Behmer [illegible]

Geboren 22. 12. 94. Ort Itzehoe

Beruf [illegible] Ledig, verheiratet, verw. 1. 5. 37

Eingetreten

Ausgetreten

Wiedereingetr.

Wohnung W Dreiffstr. 3

Ortsgr. Wilster Gau Schlw.Holst.

Wohnung

Ortsgr. Gau

Wohnung

Ortsgr. Gau

Wohnung

Ortsgr. Gau

Wohnung

Ortsgr. Gau

Wohnung

Ortsgr. Gau

Mitglieds Nr. 4200028 Vor- und Zuname Behmer Ernst

Geboren 25.5.02. Ort Berlin

Beruf kaufm. Angestellt Ledig, verheiratet, verw.

Eingetreten 1. 5. 37

Ausgetreten

Wiedereingetr.

Wohnung L

Ortsgr. Podelzig Gau Kurmark

Wohnung

Ortsgr. Gau

Wohnung

Ortsgr. Gau

Wohnung

Ortsgr. Gau

Wohnung

Ortsgr. Gau

Name: B[illegible] Ernst

Geb.-Datum: [illegible]

Nr.: 45[illegible]

Aufnahme beantragt

Wiederaufn. beantragt

Austritt:

Gelöscht:

Ausschluß:

Aufgehoben:

Gestrichen wegen:

Zurückgenommen

Abgang zur

Zugang von

Gestorben:

Bemerkungen:

Mitglieds Nr.

Geboren

Beruf

Eingetreten

Ausgetreten

Wiedereinget

Wohnung

Ortsgr.

Wohnung

Ortsgr.

0030

Name: Behmer Ernst

Aug. Beruf: Geborene:
Verehlichte:

Geb.-Datum: 13. 12. 92. Geb.-Ort: Dortmund

Nr.: 4567181 Aufn.: 1.5.37

Aufnahme beantragt am: 29.6.37.

Wiederaufn. beantragt am: genehm.:

Austritt:

Gelöscht:

Ausschluß:

Aufgehoben:

Gestrichen wegen:

Zurückgenommen:

Abgang zur Wehrmacht:
Zugang von

Gestorben:

Bemerkungen:

Wohnung: B. Hattinger - 90

Ortsgr.: Bochum Gau: Ost f. Süd

Monatsmeldg. Gau: Mk. Pf.

Lt. RL./ vom

Wohnung:

Ortsgr.: Gau:

Monatsmeldg. Gau: Mk. Pf.

Lt. RL./ vom

Wohnung:

Ortsgr.: Gau:

Monatsmeldg. Gau: Mk. Pf.

Lt. RL./ vom

Wohnung:

Ortsgr.: Gau:

Monatsmeldg. Gau: Mk. Pf.

Lt. RL./ vom

Wohnung:

Ortsgr.: Gau:

Mitglieds Nr. 703842 Vor- und Zuname Behmer Ernst

Geboren 22.10.07 Ort Hüsbyfeld

Beruf Lehm Sohn Ledig, verheiratet, verw.

Eingetreten 1 11 31

Ausgetreten

Wiedereingetr.

Wohnung Hüsby-feld

Ortsgr. Hüsby-feld Gau Schlesw.-Holst

Wohnung

Ortsgr. Gau

Wohnung

Ortsgr. Gau

Wohnung

Ortsgr. Gau

Wohnung

Ortsgr. Gau

Name: Behmer Ernst

Beruf: Prakt. Geborene: Verehlichte:

Geb.-Datum: 23.8.20 Geb.-Ort: Düsseldorf

Nr.: 7200183 Aufn.: 1.9.39

Aufnahme beantragt am: 30.5.39

Wiederaufn. beantragt am: genehm.:

Austritt:

Gelöscht:

Ausschluß:

Aufgehoben:

Gestrichen wegen:

Zurückgenommen:

Abgang zur Wehrmacht:
Zugang von

Gestorben:

Bemerkungen:

Wohnung: Bochum, Hattinger 90

Ortsgr.: Bochum Gau: Westfl.Süd

Monatsmeldg. Gau: Mt. Bl.

Lt. NL./ vom

Wohnung:

Ortsgr.: Gau:

Monatsmeldg. Gau: Mt. Bl.

Lt. NL./ vom

Wohnung:

Ortsgr.: Gau:

Monatsmeldg. Gau: Mt. Bl.

Lt. NL./ vom

Wohnung:

Ortsgr.: Gau:

Monatsmeldg. Gau: Mt. Bl.

Lt. NL./ vom

Wohnung:

Ortsgr.: Gau:

Name: Behmer Erwin
Ing.

Beruf: Geborene: Verehlichte:

Geb.-Datum: 6.12.03 Geb.-Ort: Wesenn.

Nr.: 5183351 Aufn.: 1. 5. 37
29.5.37

Aufnahme beantragt am:

Wiederaufn. beantragt am: genehm.:

Austritt:

Gelöscht:

Ausschluß:

Aufgehoben:

Gestrichen wegen:

Zurückgenommen:

Abgang zur Wehrmacht:
Zugang von

Gestorben:

Bemerkungen:

Wohnung: B. Kaiserstr. 85

Ortsgr.: Bremerhaven Gau: Osth:nn.

Monatsmeldg. Gau: Mt. Bl.

Lt. NL./ vom

Wohnung:

Ortsgr.: Gau:

Monatsmeldg. Gau: Mt. Bl.

Lt. NL./ vom

Wohnung:

Ortsgr.: Gau:

Monatsmeldg. Gau: Mt. Bl.

Lt. NL./ vom

Wohnung:

Ortsgr.: Gau:

Monatsmeldg. Gau: Mt. Bl.

Lt. NL./ vom

Wohnung:

Ortsgr.: Gau:

0032

90
estfl.Süd
Bl.
Bl.
Bl.
Bl.
Bl.
Bl.

Name: Behmer Ferdinand

Arb. Beruf: Geborene: Verehlichte:

Geb.-Datum: 13.10.80 Geb.-Ort: Herstedt

Nr.: 5991449 Aufn.: 1.12.1937

Aufnahme beantragt am: 30.1.37

Wiederaufn. beantragt am: genehm.:

Austritt:

Gelöscht:

Ausschluß:

Aufgehoben:

Gestrichen wegen:

Zurückgenommen:

Abgang zur Wehrmacht:
Zugang von

Gestorben:

Bemerkungen:

Wohnung: H. ~~Heyn-1~~ Niendorf am Tarpenbek (2)

Ortsgr.: Hamburg Gau: Hamburg

Monatsmeldg. Gau: Mt. Bl.

Lt. NL./ vom

Wohnung:

Ortsgr.: Gau:

Monatsmeldg. Gau: Mt. Bl.

Lt. NL./ vom

Wohnung:

Ortsgr.: Gau:

Monatsmeldg. Gau: Mt. Bl.

Lt. NL./ vom

Wohnung:

Ortsgr.: Gau:

Monatsmeldg. Gau: Mt. Bl.

Lt. NL./ vom

Wohnung:

Ortsgr.: Gau:

burg

Name: B •

Geb.-Dat.: 3.12

Nr.: 100562

Aufnahme beantragt am:

Wiederaufn. beantragt am:

Austritt:

Gelöscht:

Ausschluß:

Aufgehoben:

Gestrichen wegen:

Zurückgenommen:

Abgang zur Wehrma

Zugang von

Gestorben:

Bemerkungen:

Name: Beher Frans

Postschaffner

Geb.-Dat.: 3.12.08 Geb.-Ort: Volsdorf

Nr.: 10056249 Aufn.: 1. März 1944

15.4.43

Aufnahme beantragt am:

Wiederaufn. beantragt am: genehm.:

Austritt:

Gelöscht:

Ausschluß:

Aufgehoben:

Gestrichen wegen:

Zurückgenommen:

Abgang zur Wehrmacht:

Zugang von

Gestorben:

Bemerkungen:

Wohnung: Sch, 14o

Ortsgr: Schalbach Gau: Westmark

Monatsmeldg. Gau: Mt. Bl.

Lt. Bl. / vom

Wohnung:

Ortsgr.: Gau:

Monatsmeldg. Gau: Mt. Bl.

Lt. Bl. / vom

Wohnung:

Ortsgr.: Gau:

Monatsmeldg. Gau: Mt. Bl.

Lt. Bl. / vom

Wohnung:

Ortsgr.: Gau:

Monatsmeldg. Gau: Mt. Bl.

Lt. Bl. / vom

Wohnung:

Ortsgr.: Gau:

Mitglieds Nr

Geboren

Beruf

Eingetreten

Ausgetreten

Wiedereinge

Wohnung

Ortsgr.

Wohnung

Ortsgr.

Mitglieds N

Geboren

Beruf

Eingetreten

Ausgetreten

Wiedereing

Wohnung

Ortsgr.

Wohnung

Ortsgr.

Mitglieds Nr. 2624749 Vor- und Zuname Böhmer Friedrich

Geboren 28.12.92 Ort Herrheim

Beruf Kfm. Gehilfe Ledig, verheiratet, verw.

Eingetreten 1.5.33

Ausgetreten

Wiedereingetr.

Wohnung Gifhorn

Ortsgr. Gifhorn Gau Ostthannover

Wohnung Gifhorn

Ortsgr. Gifhorn Gau Ostthannover

Wohnung

Ortsgr. Gau

Wohnung

Ortsgr. Gau

Wohnung

Ortsgr. Gau

Mitglieds Nr. 2802267 Vor- und Zuname Helmar Fürbringer

Geboren 16.4.04 Ort [illegible]

Beruf Kfr. Ledig, verheiratet, verw.

Eingetreten 1.5.33

Ausgetreten

Wiedereingetr.

Wohnung Braunschweig

Ortsgr. Braunschweig Gau Südhan.Br

Wohnung

Ortsgr. Hannover Gau Südhan.Br

Wohnung

Ortsgr. Gau

Wohnung

Ortsgr. Gau

Wohnung

Ortsgr. Gau

Mitglieds Nr.

Geboren

Beruf

Eingetreten

Ausgetreten

Wiedereingetr.

Wohnung

Ortsgr.

Wohnung

Ortsgr.

Mitglieds Nr.

Geboren

Beruf

Eingetreten

Ausgetreten

Wiedereingetr.

Wohnung

Ortsgr.

Wohnung

Ortsgr.

0036

Mitglieds Nr. 2624750 Vor- und Zuname Böhmer

Geboren 14.12.99 Ort E.

Beruf Fr. Arbeiter Ledig, verheiratet, verw.

Eingetreten 1.5.33

Ausgetreten

Wiedereingetr.

Wohnung E. Franz Schubert 7

Ortsgr. E/Ost Gau Osthannover

Wohnung

Ortsgr. Gau

Wohnung

Ortsgr. Gau

Wohnung

Ortsgr. Gau

Wohnung

Ortsgr. Gau

Wohnung

Ortsgr. Gau

Mitglieds Nr. 2058776 Vor- und Zuname Böhmer Gustav

Geboren 16.8.07 Ort Hansmühle

Beruf Maschinist Ledig, ~~verheiratet, verw.~~

Eingetreten 1.5.33

Ausgetreten

Wiedereingetr.

Wohnung Pleßen

Ortsgr. Osterode Gau Ostpreußen

Wohnung

Ortsgr. Gau

Wohnung

Ortsgr. Gau

Wohnung

Ortsgr. Gau

Wohnung

Ortsgr. Gau

Mitglieds Nr. 558413 Vor- und Zuname Behmer Gerd

Geboren 1.9.05 Ort Lorsyum

Beruf Arb. Ledig, verheiratet, verw.

Eingetreten 1.Juni 31

Ausgetreten

Wiedereingetr.

Wohnung Bargen

Ortsgr. Eerfde Gau Schlesw.-Holst

Wohnung

Ortsgr. Gau

Wohnung

Ortsgr. Gau

Wohnung

Ortsgr. Gau

Name: Behmer Gerd

Arbeit. Beruf: Geborene: Verehlichte:

Geb.-Datum: 30.10.12 Geb.-Ort: Fr.

Nr.: 5131727 Aufn.: 1. 5. 37

Wiederaufn. beantragt am: genehm.

Austritt:

Gelöscht:

Ausschluß:

Aufgehoben:

Gestrichen wegen:

Zurückgenommen:

Abgang zur Wehrmacht:
Zugang von

Gestorben:

Bemerkungen:

Wohnung: B.

Ortsgr.: Beekendorf Gau: Schlw.H.

Monatsmeldg. Gau: Mk. Pf.

Lt. Nr./ vom

Wohnung:

Ortsgr.: Gau:

Monatsmeldg. Gau: Mk. Pf.

Lt. Nr./ vom

Wohnung:

Ortsgr.: Gau:

Monatsmeldg. Gau: Mk. Pf.

Lt. Nr./ vom

Wohnung:

Ortsgr.: Gau:

Name: Be

Insp.

Geb.-Datum:

Nr.: 738

Aufnahme beantragt

Wiederaufn. beantragt

Austritt:

Gelöscht:

Ausschluß:

Aufgehoben:

Gestrichen wegen:

Zurückgenommen

Abgang zur Weh
Zugang von

Gestorben:

Bemerkungen:

Name: Behm

Geb.-Datum:

Mitgl.-Nr.: 7

Aufnahme beantrag

Wiederaufn. beantr

Austritt:

Gelöscht:

Ausschluß:

Aufgehoben:

Gestrichen wegen:

Zurückgenommen

Abgang zur Weh
Zugang von

Gestorben:

Bemerkungen:

0038

Name: Behmer Hans

Beruf: Insp. Geborene: Verehlichte:

Geb.-Datum: 17.4.14 Geb.-Ort: Kaiserwerth

Nr.: 7385331 Aufn.: 1. Jan. 1940

Aufnahme beantragt am: 15.10.39

Wiederaufn. beantragt am: genehm.:

Austritt:

Gelöscht:

Ausschluß:

Aufgehoben:

Gestrichen wegen:

Zurückgenommen:

Abgang zur Wehrmacht:
Zugang von

Gestorben:

Bemerkungen:

Wohnung: D. an St. Ludgerus 25

Ortsgr.: Düsseldorf Gau: Düsseldorf

Monatsmeldg. Gau: Mk. Pf.

Lt. RL./ vom

Wohnung:

Ortsgr.: Gau:

Monatsmeldg. Gau: Mk. Pf.

Lt. RL./ vom

Wohnung:

Ortsgr.: Gau:

Monatsmeldg. Gau: Mk. Pf.

Lt. RL./ vom

Wohnung:

Ortsgr.: Gau:

Monatsmeldg. Gau: Mk. Pf.

Lt. RL./ vom

Wohnung:

Ortsgr.: Gau:

Name: Behmer Hans

Geborene:
Verehlichte:

Geb.-Datum: 10.11.17. Geb.-Ort: Buschingen

Mitgl.-Nr.: 7926887 Aufn.: 1. Jan. 1940

Aufnahme beantragt am: 30.12.39.

Wiederaufn. beantragt am: genehm.:

Austritt:

Gelöscht:

Ausschluß:

Aufgehoben:

Gestrichen wegen:

Zurückgenommen:

Abgang zur Wehrmacht:
Zugang von

Gestorben:

Bemerkungen:

Wohnung: S. Krumme Fith 2

Ortsgr.: Soltau Gau: Hann.-Ost

Monatsmeldg. Gau: Mk. Pf.

Lt. RL./ vom

Wohnung:

Ortsgr.: Gau:

Monatsmeldg. Gau: Mk. Pf.

Lt. RL./ vom

Wohnung:

Ortsgr.: Gau:

Monatsmeldg. Gau: Mk. Pf.

Lt. RL./ vom

Wohnung:

Ortsgr.: Gau:

Name: Behmer Heinrich

Schaffner Beruf: Geborene: Verehlichte: ledig

Geb.-Datum: 23.3.98 Geb.-Ort: L.

Nr.: 5248010 Aufn.: 1. 5. 37

Aufnahme beantragt am: 1.10.37

Wiederaufn. beantragt am: genehm.:

Austritt:

Gelöscht:

Ausschluß:

Aufgehoben:

Gestrichen wegen:

Zurückgenommen:

Abgang zur Wehrmacht:
Zugang von

Gestorben:

Bemerkungen:

Wohnung: L. Kl. Osthofstr. 17

Ortsgr.: Soest Gau: Westf. Süd

Monatsmeldg. Gau: Mt. Bl.

Lt. RL./ vom

Wohnung:

Ortsgr.: Gau:

Monatsmeldg. Gau: Mt. Bl.

Lt. RL./ vom

Wohnung:

Ortsgr.: Gau:

Monatsmeldg. Gau: Mt. Bl.

Lt. RL./ vom

Wohnung:

Ortsgr.: Gau:

Monatsmeldg. Gau: Mt. Bl.

Lt. RL./ vom

Wohnung:

Ortsgr.: Gau:

Mitglieds Nr. 1417043 Vor- und Zuname Behmer Heinrich

Geboren 13. 3.00 Ort Millingsen

Beruf Eis. gel. ars. ledig, verheiratet, verw. 1. 12. 32.

Eingetreten

Ausgetreten

Wiedereingetr.

Wohnung H

Ortsgr. Hüsten Gau Westfalen Süd Hefte 130

Wohnung

Ortsgr. Gau

Wohnung

Ortsgr. Gau

Wohnung

Ortsgr. Gau

Wohnung

Ortsgr. Gau

Name: Bel

Geb.-Datum: 1

Mitgl.-Nr.: 8

Aufnahme beantr

Wiederaufn. beant

Austritt:

Gelöscht:

Ausschluß:

Aufgehoben:

Gestrichen wegen

Zurückgenommen

Abgang zur
Zugang von We

Gestorben:

Bemerkungen:

Name:

Geb.-Datum:

Nr.: 4

Aufnahme beantr

Wiederaufn. beant

Austritt:

Gelöscht:

Ausschluß:

Aufgehoben:

Gestrichen weg

Zurückgenomm

Abgang zur
Zugang von W

Gestorben:

Bemerkungen:

0040

Name: Behmer . Heinrich

Geborene:
Verehlichte: Kraftfahrer

Geb.-Datum: 1.8.06 Geb.-Ort: Soh.

Mitgl.-Nr.: 8266261 Aufnahme: 1. Jan. 1941
2.10.40

Aufnahme beantragt am:

Wiederaufn. beantragt am: genehm.:

Austritt:

Gelöscht:

Ausschluß:

Aufgehoben:

Gestrichen wegen:

Zurückgenommen:

Abgang zur Wehrmacht:
Zugang von

Gestorben:

Bemerkungen:

Wohnung: Soh.-Penzendorferstr. 38 d
Franken

Ortsgr.: Schwabach Gau:

Monatsmeldg. Gau: Mk. Bl.

Lt. RL./ vom

Wohnung:

Ortsgr.: Gau:

Monatsmeldg. Gau: Mk. Bl.

Lt. RL./ vom

Wohnung:

Ortsgr.: Gau:

Monatsmeldg. Gau: Mk. Bl.

Lt. RL./ vom

Wohnung:

Ortsgr.: Gau:

Monatsmeldg. Gau: Mk. Bl.

Lt. RL./ vom

Wohnung:

Ortsgr.: Gau:

Name: Lehmann Heinrich
Kraftfahrer Beruf: Geborene:
Verehlichte:

Geb.-Datum: 28.2.[illegible] Geb.-Ort: L. L.

Nr.: 4799129 Aufn.: 1. 5. 37

Aufnahme beantragt am: 28.5.37

Wiederaufn. beantragt am: genehm.:

Austritt:

Gelöscht:

Ausschluß:

Aufgehoben:

Gestrichen wegen:

Zurückgenommen:

Abgang zur Wehrmacht:
Zugang von

Gestorben:

Bemerkungen:

Wohnung: L. L. Main 6

Ortsgr.: Lord Sieffgruppe Gau: Westf.Nd.

Monatsmeldg. Gau: Mk. Bl.

Lt. RL./ vom

Wohnung:

Ortsgr.: Gau:

Monatsmeldg. Gau: Mk. Bl.

Lt. RL./ vom

Wohnung:

Ortsgr.: Gau:

Monatsmeldg. Gau: Mk. Bl.

Lt. RL./ vom

Wohnung:

Ortsgr.: Gau:

Monatsmeldg. Gau: Mk. Bl.

Lt. RL./ vom

Wohnung:

Ortsgr.: Gau:

Name: Behmer Heinrich

Geborene: Maschinist

Geb.-Datum: 19.2.12 Geb.-Ort: Bochum

Mitgl.-Nr.: 8313774 Aufn.: 1.Okt. 23.8.40

Aufnahme beantragt am:

Wiederaufn. beantragt am: genehm.:

Austritt:

Gelöscht:

Ausschluß:

Aufgehoben:

Gestrichen wegen:

Zurückgenommen:

Abgang zur Wehrmacht

Zugang von

Gestorben:

Bemerkungen:

Wohnung: G.-Poensgenstr.6 b

Ortsgr.: Gelsenkirchen Gau: Westfalen-Nord

Monatsmeldg. Gau: Mt. Bl.

Lt. RL./ vom

Wohnung:

Ortsgr.: Gau:

Monatsmeldg. Gau: Mt. Bl.

Lt. RL./ vom

Wohnung:

Ortsgr.: Gau:

Monatsmeldg. Gau: Mt. Bl.

Lt. RL./ vom

Wohnung:

Ortsgr.: Gau:

Monatsmeldg. Gau: Mt. Bl.

Lt. RL./ vom

Wohnung:

Ortsgr.: Gau:

Mitglieds Nr. 711508 Vor- und Zuname Behmer Heinz

Geboren 22.10.94 Ort Gnm. b. Lissa

Beruf Kaufmann Ledig, ~~verheiratet~~, ~~verw.~~ geschied.

Eingetreten 1.11.31

Ausgetreten

Wiedereingetr.

Wohnung B.-Friedenau, Rheinstr. 47

Ortsgr. Berlin Gau

Wohnung

Ortsgr. Gau

Wohnung

Ortsgr. Gau

Wohnung

Ortsgr. Gau

Wohnung

Ortsgr. Gau

Mitglieds Nr.

Geboren

Beruf

Eingetreten

Ausgetreten

Wiedereingetr.

R.W. Offa

Wohnung

Ortsgr.

Wohnung

Ortsgr.

Mitglieds N

Geboren

Beruf

Eingetreten

Ausgetreten

Wiedereing

Wohnung

Ortsgr.

Wohnung

Ortsgr.

0042

Mitglieds Nr. 2624751 Vor- und Zuname Böhmer Helmut

Geboren 11.6.11 Ort E.
Beruf Fräser Ledig, verheiratet, verw.
Eingetreten 1.5.33
Ausgetreten
Wiedereingetr.
R.W. Offiam. X 3553 Stammabteilung
Wohnung E. Emil Fischer Str.
Ortsgr. Emden Gau Ostfriesland

Wohnung
Ortsgr. Gau

Wohnung
Ortsgr. Gau

Wohnung
Ortsgr. Gau

Mitglieds Nr. [illegible] Vor- und Zuname Behmer Hermann

Geboren 27.7.67 Ort Beckhausen
Beruf Landw. Ledig, verheiratet, verw.
Eingetreten 1.1.32
Ausgetreten
Wiedereingetr.

Wohnung Moorriem
Ortsgr. Abbehausen Gau Weser-Ems
Weser-Ems 5.41/3 Z
Wohnung Streek b/ Varel
Ortsgr. Neuenwege Gau Weser-Ems
Weser-Ems 8/41/35 Z

Wohnung Hohenberge
Ortsgr. Streek-Neuenwege Gau Weser-Ems

Wohnung
Ortsgr. Gau

Wohnung
Ortsgr. Gau

Mitglieds Nr. 1473548 Vor- und Zuname Behmer Hermann

Geboren [illegible] Ort Fenheim

Beruf [illegible] Ledig, verheiratet, verw.

Eingetreten 1.2.33.

Ausgetreten

Wiedereingetr.

Wohnung [illegible]

Ortsgr. [illegible] Gau [illegible]

Wohnung [illegible]

Wohnung [illegible]

Ortsgr. [illegible] Gau [illegible]

Wohnung [illegible]

Ortsgr. [illegible] Gau [illegible]

Wohnung [illegible]

Ortsgr. [illegible] Gau [illegible]

Name: Behmer Hermann

Beruf: Bauer Geborene: Verehlichte:

Geb.-Datum: 6.5.86 Geb.-Ort: Bekhausen

Nr.: 5105877 Aufn. 3.5.37

Aufnahme beantragt am: 5.7.37

Wiederaufn. beantragt am: genehm.

Austritt:

Gelöscht:

Ausschluß:

Aufgehoben:

Gestrichen wegen:

Zurückgenommen:

Abgang zur Wehrmacht:
Zugang von

Gestorben:

Bemerkungen:

Wohnung: B.

Ortsgr.: Hahn Gau: Wes.-Ems

Monatsmeldg. Gau: Mk. Pf.

Lt. NL./ vom

Wohnung:

Ortsgr.: Gau:

Monatsmeldg. Gau: Mk. Pf.

Lt. NL./ vom

Wohnung:

Ortsgr.: Gau:

Monatsmeldg. Gau: Mk. Pf.

Lt. NL./ vom

Wohnung:

Ortsgr.: Gau:

0099

Name: Behmer Hermann
O.
Geb.-Dat. 16.4.23 Geb.-Ort: J.
Nr.: 9291740 Aufn.: 1. Sept. 1942
28.5.42
Aufnahme beantragt am:
Wiederaufn. beantragt am: genehm.
Austritt:
Gelöscht:
Ausschluß:
Aufgehoben:
Gestrichen wegen:

Zurückgenommen:

Abgang zur Wehrmacht:
Zugang von
Gestorben:
Bemerkungen:

Wohnung: Jdstedt
Ortsgr.: Stolk Gau: Schleswig-H.

Monatsmeldg Gau Mk. Bl.
Lt. RL. / vom
Wohnung.
Ortsgr.: Gau:

Monatsmeldg Gau Mk. Bl.
Lt RL / vom
Wohnung:
Ortsgr.: Gau:

Monatsmeldg. Gau. Mk. Bl.
Lt RL / vom
Wohnung.
Ortsgr.: Gau.

Monatsmeldg. Gau. Mk. Bl.
Lt. RL. / vom
Wohnung:
Ortsgr.: Gau:

Name: Behmer Hubert
Schrein. Beruf: Geborene: Verehlichte:
Geb.-Datum: 13.7.12 Geb.-Ort: Kaiserswert
Nr.: 7385332 Aufn.: 1. Jan. 1940
Aufnahme beantragt am: 27.3.39
Wiederaufn. beantragt am: genehm.
Austritt:
Gelöscht:
Ausschluß:
Aufgehoben:
Gestrichen wegen:

Zurückgenommen:

Abgang zur Wehrmacht:
Zugang von
Gestorben:
Bemerkungen:

Wohnung: D. Friedrich von Spee 15
Ortsgr.: Düsseldorf Gau: Düsseldorf

Monatsmeldg. Gau: Mk. Bl.
Lt. RL./ vom
Wohnung:
Ortsgr.: Gau:

Monatsmeldg. Gau: Mk. Bl.
Lt. RL./ vom
Wohnung:
Ortsgr.: Gau:

Monatsmeldg. Gau: Mk. Bl.
Lt. RL./ vom
Wohnung:
Ortsgr.: Gau:

Monatsmeldg. Gau: Mk. Bl.
Lt. RL./ vom
Wohnung:
Ortsgr.: Gau:

Name: Behmer Ilse

Geborene:
Verehlichte:

Geb.-Datum: 3.1.20 Geb.-Ort: Baumberg

Mitgl.-Nr.: 8011231 Aufn.: 1. April 1940

Aufnahme beantragt am: 15.1.40

Wiederaufn. beantragt am: genehm.:

Austritt:

Gelöscht:

Ausschluß:

Aufgehoben:

Gestrichen wegen:

Zurückgenommen:

Abgang zur Wehrmacht
Zugang von

Gestorben:

Bemerkungen:

Wohnung: O. Osterfeld Rübekampstr.

Ortsgr.: Oberhausen Gau: Essen

Monatsmeldg. Gau: Mt. Bl.

Lt. RL./ vom

Wohnung:

Ortsgr.: Gau:

Monatsmeldg. Gau: Mt. Bl.

Lt. RL./ vom

Wohnung:

Ortsgr.: Gau:

Monatsmeldg. Gau: Mt. Bl.

Lt. RL./ vom

Wohnung:

Ortsgr.: Gau:

Monatsmeldg. Gau: Mt. Bl.

Lt. RL./ vom

Wohnung:

Ortsgr.: Gau:

Mitglieds Nr.

Geboren 10.

Beruf

Eingetreten

Ausgetreten

Wiedereingetr.

Wohnung

Ortsgr.

Wohnung

Ortsgr.

Name: Behmer Jakob

Arb. Beruf: Geborene:
Verehlichte:

Geb.-Datum: 16.11.02 Geb.-Ort: Mündelheim

Nr.: 7385656 Aufn.: 1. Jan. 1940

Aufnahme beantragt am: 1.11.39

Wiederaufn. beantragt am: genehm.

Austritt:

Gelöscht:

Ausschluß:

Aufgehoben:

Gestrichen wegen:

Zurückgenommen:

Abgang zur Wehrmacht
Zugang von

Gestorben:

Bemerkungen:

Wohnung: Mündelheim, Barberstr. 21

Ortsgr.: Duisburg Gau: Essen

Monatsmeldg. Gau: Mt. Bl.

Lt. RL./ vom

Wohnung:

Ortsgr.: Gau:

Monatsmeldg. Gau: Mt. Bl.

Lt. RL./ vom

Wohnung:

Ortsgr.: Gau:

Monatsmeldg. Gau: Mt. Bl.

Lt. RL./ vom

Wohnung:

Ortsgr.: Gau:

Monatsmeldg. Gau: Mt. Bl.

Lt. RL./ vom

Wohnung:

Ortsgr.: Gau:

Name: Behr

Malerm.

Geb.-Datum: 20.

Nr.: 73

Aufnahme beantragt

Wiederaufn. beantragt

Austritt:

Gelöscht:

Ausschluß:

Aufgehoben:

Gestrichen wegen:

Zurückgenommen:

Abgang zur Wehr
Zugang von

Gestorben:

Bemerkungen:

0046

Mitglieds Nr. 777665 Vor- und Zuname Behmer Hch.

Geboren 10. 4. 71 Ort F.

Beruf Malerlehrling Ledig, verheiratet, verw.

Eingetreten 1. 12. 31

Ausgetreten

Wiedereingetr.

Wohnung F.

Ortsgr. Fagel **Gau** Schlesw.-Holst.

Wohnung

Ortsgr. **Gau**

Wohnung

Ortsgr. **Gau**

Wohnung

Ortsgr. **Gau**

Wohnung

Ortsgr. **Gau**

Name: Behmer Jean

Malerm. Beruf: Geborene: Verehlichte:

Geb.-Datum: 20.2.72 Geb.-Ort: Kalkum

Nr.: 7318687 Aufn.: 1. Dez. 1939

Aufnahme beantragt am: 22.10.39

Wiederaufn. beantragt am: genehm.:

Austritt:

Gelöscht:

Ausschluß:

Aufgehoben:

Gestrichen wegen:

Zurückgenommen:

Abgang zur Wehrmacht:
Zugang von

Gestorben:

Bemerkungen:

Wohnung: B. Stromberg rstr. 29

Ortsgr.: Bingerbrück Gau: Kobl. Trier

Monatsmeldg. Gau: Mt. Bl.

Lt. NL./ vom

Wohnung:

Ortsgr.: Gau:

Monatsmeldg. Gau: Mt. Bl.

Lt. NL./ vom

Wohnung:

Ortsgr.: Gau:

Monatsmeldg. Gau: Mt. Bl.

Lt. NL./ vom

Wohnung:

Ortsgr.: Gau:

Name: Behmer Johann

o.B. Beruf: Geborene: Verehlichte:

Geb.-Datum: 18.9.78. Geb.-Ort: Sterkrade

Nr.: 4562690 Aufn.: 1. 5. 37

Aufnahme beantragt am:

Wiederaufn. beantragt am: genehm.:

Austritt:

Gelöscht:

Ausschluß:

Aufgehoben:

Gestrichen wegen:

Zurückgenommen:

Abgang zur Wehrmacht:
Zugang von

Gestorben:

Bemerkungen:

Wohnung: K,Holthausen 85/5

Ortsgr.: Kirchhellen Gau: Westf.Nd.

Monatsmeldg. Gau: Mt. Bl.

Lt. NL./ vom

Wohnung:

Ortsgr.: Gau:

Monatsmeldg. Gau: Mt. Bl.

Lt. NL./ vom

Wohnung:

Ortsgr.: Gau:

Monatsmeldg. Gau: Mt. Bl.

Lt. NL./ vom

Wohnung:

Ortsgr.: Gau:

Monatsmeldg. Gau: Mt. Bl.

Lt. NL./ vom

Wohnung:

Ortsgr.: Gau:

Name: Behmer Johann

Maschinist Beruf: Geborene: Verehlichte:

Geb.-Datum: 5.5.13 Geb.-Ort: Gelsenk.

Nr.: 5409256 Aufn.: 2.9.37

Aufnahme beantragt am:

Wiederaufn. beantragt am: genehm.

Austritt:

Gelöscht:

Ausschluß:

Aufgehoben:

Gestrichen wegen:

Zurückgenommen:

Abgang zur Wehrmacht:
Zugang von

Gestorben:

Bemerkungen:

Wohnung: G.- Ioensgen 6 b

Ortsgr.: Gelsenkirchen Gau: Westfalen

Monatsmeldg. Gau: Mt. Bl.

Lt. NL./ vom

Wohnung:

Ortsgr.: Gau:

Monatsmeldg. Gau: Mt. Bl.

Lt. NL./ vom

Wohnung:

Ortsgr.: Gau:

Monatsmeldg. Gau: Mt. Bl.

Lt. NL./ vom

Wohnung:

Ortsgr.: Gau:

Monatsmeldg. Gau: Mt. Bl.

Lt. NL./ vom

Wohnung:

Ortsgr.: Gau:

0048

Name: Behmer Johannes

Schr. Fisch. Hilfsarb. Beruf: Geborene: Verehlichte:

Geb.-Datum: 7.8.88 Geb.-Ort: Jevenstedt

Nr.: 4488890 Aufn.: 1. 5. 37

Aufnahme beantragt am: 9.6.37

Wiederaufn. beantragt am: genehm.:

Austritt:

Gelöscht:

Ausschluß:

Aufgehoben:

Gestrichen wegen:

Zurückgenommen:

Abgang zur Wehrmacht:
Zugang von

Gestorben:

Bemerkungen:

Wohnung: H.-Altona, Waldmüllerstr. 1

Ortsgr.: Hamburg Gau: Hamburg

Monatsmeldg. Gau: Mt. Bl.

Lt. NL./ vom

Wohnung:

Ortsgr.: Gau:

Monatsmeldg. Gau: Mt. Bl.

Lt. NL./ vom

Wohnung:

Ortsgr.: Gau:

Monatsmeldg. Gau: Mt. Bl.

Lt. NL./ vom

Wohnung:

Ortsgr.: Gau:

Monatsmeldg. Gau: Mt. Bl.

Lt. NL./ vom

Wohnung:

Ortsgr.: Gau:

Name: .....

Date of bir

7771 DOCUM
APO 74

0150

Name: ...Rehmer..... First name: ...Otto.....

Date of birth: ...24.11.95... Place of birth: ...Schwerin...

See under: ...Antrag.....

7771 DOCUMENT CENTER
APO 742,US Army

0 0 3 0 -

Mitglieds Nr. 45702 Vor- und Zuname Behmer Joseph

Geboren 17.2.97 Ort Gelsenk.

Beruf Schl. Lodig, verheiratet, verw.

Eingetreten **1. März 31**

Ausgetreten

Wiedereingetr.

Wohnung Gelsenk.

Ortsgr. Horst **Gau** **Schlesw.-Holst.**

Wohnung

Ortsgr. **Gau**

Wohnung

Ortsgr. **Gau**

Wohnung

Ortsgr. **Gau**

Wohnung

Ortsgr. **Gau**

Name: Behmer Joseph

Tel.Insp. Geborene/Verehlichte

Geb. Datum: 23.8.85. Geb.-Ort: Werl

Mitgl.-Nr.: 7926938 Aufn.: 1. Jan. 1940

Aufnahme beantragt am: 9.11.39.

Wiederaufn. beantragt am: genehm.:

Austritt:

Gelöscht:

Ausschluß:

Aufgehoben:

Gestrichen wegen:

Zurückgenommen

Abgang zur Wehrmacht

Zugang von

Gestorben:

Bemerkungen:

Wohnung: S. Krumme Rith 2

Ortsgr.: Soltau Gau: Hann.-Ost

Monatsmeldg. Gau: Mt. Bl.

Lt. RL./ vom

Wohnung:

Ortsgr.: Gau:

Monatsmeldg. Gau: Mt. Bl.

Lt. RL./ vom

Wohnung:

Ortsgr.: Gau:

Monatsmeldg. Gau: Mt. Bl.

Lt. RL./ vom

Wohnung:

Ortsgr.: Gau:

Monatsmeldg. Gau: Mt. Bl.

Lt. RL./ vom

Wohnung:

Ortsgr.: Gau:

Name Behmer

Vorter

Geb.-Datum:

Nr.: 52

Aufnahme beantragt a

Wiederaufn. beantragt a

Austritt:

Gelöscht:

Ausschluß:

Aufgehoben:

Gestrichen wegen:

Zurückgenommen:

Abgang zur Wehr

Zugang von

Gestorben:

Bemerkungen:

Mitglieds Nr.

Geboren

Beruf

Eingetreten

Ausgetreten

Wiedereingetr.

Wohnung

Ortsgr.

Wohnung

Ortsgr.

0052

Name Behmer Jürgen

Vorname: [illegible] Beruf: Geborene: Verehlichte:

Geb.-Datum: 5.8.1[illegible] Geb.-Ort: Schestedt

Nr.: 5237034 Aufn.: 1. 5. 37

Aufnahme beantragt am:

Wiederaufn. beantragt am: genehm.:

Austritt:

Gelöscht:

Ausschluß:

Aufgehoben:

Gestrichen wegen:

Zurückgenommen:

Abgang zur Wehrmacht:
Zugang von

Gestorben:

Bemerkungen:

Wohnung: Levensau

Ortsgr.: Neuwittorben Gau: Schlw.H.

Monatsmeldg. Gau: Schlesw-Hol. 9/41 Mt. Pf.

Lt. Nr./ vom

Wohnung: K. Kaiserstr. 28

Ortsgr.: Kiel Gau: Schlesw. Hol.

Monatsmeldg. Gau: Mt. Pf.

Lt. Nr./ vom

Wohnung:

Ortsgr.: Gau:

Monatsmeldg. Gau: Mt. Pf.

Lt. Nr./ vom

Wohnung:

Ortsgr.: Gau:

Monatsmeldg. Gau: Mt. Pf.

Lt. Nr./ vom

Wohnung:

Ortsgr.: Gau:

Mitglieds Nr. 684324 Vor- und Zuname Behmer Jürgen

Geboren 17. 4. 93 Ort Neudeburg

Beruf Drogist Ledig, verheiratet, verw.

Eingetreten 1. 10. 31

Ausgetreten

Wiedereingetr.

Wohnung K. Kaiserstr.

Ortsgr. Kiel Gau Schlesw.-Holst

Wohnung

Ortsgr. Gau

Wohnung

Ortsgr. Gau

Wohnung

Ortsgr. Gau

Wohnung

Ortsgr. Gau

Wohnung

Ortsgr. Gau

Mitglieds Nr. .....

Geboren .....

Beruf .....

Eingetreten .....

Ausgetreten .....

Wiedereingetr. .....

Wohnung .....

Ortsgr. .....

Wohnung .....

Ortsgr. .....

Mitglieds Nr. 3799937 Vor- und Zuname Zehmer Ludwig

üb. 3 Jahre abgem.

Geboren 20. 7 98 Ort Ueck.

Beruf Kfm. Ang. Ledig, verheiratet, ~~verw.~~

Eingetreten 1.5.33.

Ausgetreten

Wiedereingetr.

Wohnung München 19 Pfeffer Str. 11/1

Ortsgr. Gau Hch.-Ehaj.

Wohnung Gr. Bahnhofstr 20 a

Ortsgr. Grafing **Gau**

Wohnung

Ortsgr. **Gau**

Wohnung

Ortsgr. **Gau**

Wohnung

Ortsgr. **Gau**

Wohnung

Ortsgr. **Gau**

Mitglieds Nr.:

Eingetreten am

Ausgetreten am

Geboren am

Stadtbezirk Ul. Sch

Bemerkung:

0056

Mitglieds Nr.: 784 Name: Behmer Carl Theodor

Eingetreten am 23. 4. 25.

Ausgetreten am 20.1.29

Geboren am 20. 7. 98.

Stadtbezirk VI. Schabing Sektion Schwabing Hochhausen

Beruf Buchhändler

Wohnung ~~Kaiserstrasse 26 I.~~ ~~Orffstr. 52 II~~

Jetzt Arbeitergewerkschaft 46

verh., ledig, verwitw. ledig

Bemerkung: 30/11.25

29.3.27

gestr. Ab.

gestr. Ab.

gestr. 29.1.29

Name: B

Date of Bi

0758

Name: Behner First name: Karl Martin

Date of Birth: 21-7-11 Place of birth: * 2701 096

See under: WL 61

Name: Behmer Karl'Heinz
nd.med.
Beruf: Geborene:
Verehlichte:
Geb.-Datum: 1.4.15 Geb.-Ort: Neumünster
Nr.: 5362592 Aufn.: 1. 5. 37
Aufnahme beantragt am: 28.6.37
Wiederaufn. beantragt am: genehm.
Austritt:
Gelöscht:
Ausschluß:
Aufgehoben:
Gestrichen wegen:
Zurückgenommen:
Abgang zur Wehrmacht
Zugang von
Gestorben:
Bemerkungen:

Wohnung: Altona Kaltenkirchenstr. 1
Ortsgr.: Hamburg Gau: Hamburg
Monatsmeldg. Gau: Mt. Bl.
Lt. RL./ vom
Wohnung:
Ortsgr.: Gau:
Monatsmeldg. Gau: Mt. Bl.
Lt. RL./ vom
Wohnung:
Ortsgr.: Gau:
Monatsmeldg. Gau: Mt. Bl.
Lt. RL vom
Wohnung:
Ortsgr.: Gau:
Monatsmeldg. Gau: Mt. Bl.
Lt. RL./ vom
Wohnung:
Ortsgr.: Gau:

Name: Behmer Karl-Günter
o
Geb. Datum: [illegible] Geb.-Ort: Lückeburg
Mitgl.-Nr.: 8826101 Aufn.: 1. Sept. 1941
Aufnahme beantragt am: .5.41.
Wiederaufn. beantragt am: genehm.:
Austritt:
Gelöscht:
Ausschluß:
Aufgehoben:
Gestrichen wegen:
Zurückgenommen:
Abgang zur Wehrmacht
Zugang von
Gestorben:
Bemerkungen:

Wohnung: W. Leichstr. 3
Ortsgr.: Nilster Gau: Schleswig-Hol
Monatsmeldg. Gau: Mt. Bl.
Lt. RL./ vom
Wohnung:
Ortsgr.: Gau:
Monatsmeldg. Gau: Mt. Bl.
Lt. RL./ vom
Wohnung:
Ortsgr.: Gau:
Monatsmeldg. Gau: Mt. Bl.
Lt. RL./ vom
Wohnung:
Ortsgr.: Gau:
Monatsmeldg. Gau: Mt. Bl.
Lt. RL./ vom
Wohnung:
Ortsgr.: Gau:

Name: Bl
Geb.-Datum:
Nr.: 46
Aufnahme beantragt
Wiederaufn. beantragt
Austritt:
Gelöscht:
Ausschluß:
Aufgehoben:
Gestrichen wegen
Zurückgenommen
Abgang zur
Zugang von
Gestorben:
Bemerkungen:

Mitglieds Nr.
Geboren
Beruf
Eingetreten
Ausgetreten
Wiedereinge
Wohnung
Ortsgr.
Wohnung
Ortsgr.

Name: Behmer Kati

Vors. Beruf: Geborene: Verehlichte:

Geb.-Datum: 22.9.95. Geb.-Ort: Rendsburg

Nr.: 4665458 Aufn.: 1. 5. 37.

Aufnahme beantragt am: 17.7.37

Wiederaufn. beantragt am: genehm.:

Austritt:

Gelöscht:

Ausschluß:

Aufgehoben:

Gestrichen wegen:

Zurückgenommen:

Abgang zur Wehrmacht:
Zugang von

Gestorben:

Bemerkungen:

Wohnung: 1. Gr. Paaschburg 40

Ortsgr.: Itzehoe Gau: Schl.-Holst.

Monatsmeldg. Gau: Mk. Pf.

Lt. RL./ vom

Wohnung:

Ortsgr.: Gau:

Monatsmeldg. Gau: Mk. Pf.

Lt. RL./ vom

Wohnung:

Ortsgr.: Gau:

Monatsmeldg. Gau: Mk. Pf.

Lt. RL./ vom

Wohnung:

Ortsgr.: Gau:

Monatsmeldg. Gau: Mk. Pf.

Lt. RL./ vom

Wohnung:

Ortsgr.: Gau:

Mitglieds Nr. 845584 Vor- und Zuname Eitner Emil

Geboren 9.5.81 Ort Br.

Beruf Schl. Ledig, verheiratet, verw.

Eingetreten 1. 1. 32

Ausgetreten

Wiedereingetr.

Wohnung 1. Gr. Fuhlsbüttel 5

Ortsgr. Jauer Gau Niederschlesien

Nd. Schles. 441/97 my Z

Wohnung K.

Ortsgr. Kunau Gau Nd. Schles.

Wohnung

Ortsgr. Gau

Wohnung

Ortsgr. Gau

Wohnung

Ortsgr. Gau

Name: Behmer Leopold
o

Geb.-Datum: 8.8.79. Geb.-Ort: Gr.W.

Mitgl.-Nr.: 8523074 Aufn.: 1. JAN. 1940

Aufnahme beantragt am: 30.8.39.

Wiederaufn. beantragt am: genehm.:

Austritt:

Gelöscht:

Ausschluß:

Aufgehoben:

Gestrichen wegen:

Zurückgenommen:

Abgang zur Wehrmacht:
Zugang von

Gestorben:

Bemerkungen:

Wohnung: Gr.W. 45

Ortsgr.: Gr.Weikersdorf Gau: Niederdonau

Monatsmeldg Gau: Mt. Bl.

Lt. RL./ vom

Wohnung:

Ortsgr.: Gau:

Monatsmeldg Gau: Mt. Bl.

Lt. RL./ vom

Wohnung:

Ortsgr.: Gau:

Monatsmeldg Gau: Mt. Bl.

Lt. RL./ vom

Wohnung:

Ortsgr.: Gau:

Monatsmeldg. Gau: Mt. Bl.

Lt. RL./ vom

Wohnung: [illegible]

Ortsgr.: Gau:

Name: Behmer Lucie

Stenotyp. Beruf: Geborene: Verehlichte:

Geb.-Datum: 18.6.18 Geb.-Ort: Düsseldorf

Nr.: 7635553 [illegible].12.39 Aufn.: 1.6.40

Aufnahme beantragt am:

Wiederaufn. beantragt am: genehm.:

Austritt:

Gelöscht:

Ausschluß:

Aufgehoben:

Gestrichen wegen:

Zurückgenommen:

Abgang zur Wehrmacht:
Zugang von

Gestorben:

Bemerkungen:

Wohnung: B. Hattingerstr. 90

Ortsgr.: Bochum Gau: Westfalen-Süd

Monatsmeldg. Gau: Mt. Bl.

Lt. RL./ vom

Wohnung:

Ortsgr.: Gau:

Monatsmeldg. Gau: Mt. Bl.

Lt. RL./ vom

Wohnung:

Ortsgr.: Gau:

Monatsmeldg. Gau: Mt. Bl.

Lt. RL./ vom

Wohnung:

Ortsgr.: Gau:

0062

Mitglieds Nr. 4119897 Zu- und Vorname Behnert Martha

Geboren 5. 10. 07 Ort Mülheim

Beruf Hausfrau Ledig, verheiratet, verw.

Eingetreten 1. 5. 37

Ausgetreten

Wiedereingetr.

Wohnung H. Bahnhof 130

Ortsgr. Hüsten Gau Westf. Süd

Wohnung

Ortsgr. Gau

Wohnung

Ortsgr. Gau

Wohnung

Ortsgr. Gau

Wohnung

Ortsgr. Gau

Wohnung

Ortsgr. Gau

Name: .....

Geb.-Dat.: .....

Nr.: 966

Aufnahme beantragt a

Wiederaufn. beantragt

Austritt: .....

Gelöscht: .....

Ausschluß: .....

Aufgehoben: .....

Gestrichen weger

.....

.....

Zurückgenommer

.....

.....

Abgang zur Wehr

Zugang von

Gestorben: .....

Bemerkungen: ..

0069

Name: Heuer Nikolaus

Maschinist

Geb.-Dat.: 16.4.96 Geb.-Ort: Ebingen

Nr.: 9665222 Aufn.: 1. Jan. 1944

Aufnahme beantragt am: 15.6.43

Wiederaufn. beantragt am: ..... genehm.: .....

Austritt: .....

Gelöscht: .....

Ausschluß: .....

Aufgehoben: .....

Gestrichen wegen: .....

.....

.....

Zurückgenommen: .....

.....

.....

Abgang zur Wehrmacht: .....

Zugang von .....

Gestorben: .....

Bemerkungen: .....

Wohnung: A. Hermann Göringstr. 57

Ortsgr.: Albringen Gau: Westmark

Monatsmeldg. Gau ..... Mt. ..... Bl. .....

Lt. RL. / ..... vom .....

Wohnung: .....

Ortsgr.: ..... Gau: .....

Monatsmeldg. Gau ..... Mt. ..... Bl. .....

Lt. RL. / ..... vom .....

Wohnung: .....

Ortsgr.: ..... Gau: .....

Monatsmeldg. Gau ..... Mt. ..... Bl. .....

Lt. RL. / ..... vom .....

Wohnung: .....

Ortsgr.: ..... Gau: .....

Monatsmeldg. Gau: ..... Mt. ..... Bl. .....

Lt. RL. / ..... vom .....

Wohnung: .....

Ortsgr.: ..... Gau: .....

Name: Bemer Nikolaus

Schreiner

Geb.-Dat.: 22.2.04 Geb.-Ort: Metzerwiesen

Nr.: 9293474 Aufn.: 1. Feb. 1943

Aufnahme beantragt am: 22.1.43

Wiederaufn. beantragt am: genehm.:

Austritt:

Gelöscht:

Ausschluß:

Aufgehoben:

Gestrichen wegen:

Zurückgenommen:

Abgang zur Wehrmacht:

Zugang von

Gestorben:

Bemerkungen:

Wohnung: Gr. Adolf Hitlerstr. 31

Ortsgr.: Großhettingen Gau: Westmark

Dietenhofen (Z)

Monatsmeldg. Gau: Mk. Bl.

Lt. RL. / vom

Wohnung:

Ortsgr.: Gau:

Monatsmeldg. Gau: Mk. Bl.

Lt. RL. / vom

Wohnung:

Ortsgr.: Gau:

Monatsmeldg. Gau: Mk. Bl.

Lt. RL. / vom

Wohnung:

Ortsgr.: Gau:

Monatsmeldg. Gau: Mk. Bl.

Lt. RL. / vom

Wohnung:

Ortsgr.: Gau:

Name: Beh

Geb.-Datum:

Mitgl.-Nr.: 815

Aufnahme beantragt

Wiederaufn. beantrag

Austritt:

Gelöscht:

Ausschluß:

Aufgehoben:

Gestrichen wegen:

Zurückgenommen:

Abgang zur Wehrm

Zugang von

Gestorben:

Bemerkungen:

Mitglieds Nr. 3129313 Vor- und Zuname Behmer Peter 15

Geboren 8.11.93. Ort Mündelheim

Beruf Arbeiter Ledig, verheiratet, verw. 1. 5. 33

Eingetreten

Ausgetreten

Wiedereingetr.

Wohnung Mündelheim Barbarastr. 46 (Z)

Ortsgr. Dinslaken Gau Essen

Wohnung Mündelheim e Barbarastr

Ortsgr. Duisburg Gau Essen

Essen 6 39 / 57 Zahlst. 3.39

Wohnung V. Reichsfeld 11

Ortsgr. Viersen Gau Düsseldf.

Düsseldf. 10 39 / 19

Wohnung

Ortsgr. Gau

Wohnung

Ortsgr. Gau

Wohnung

Ortsgr. Gau Essen Ost

Mitglieds Nr.

Geboren

Beruf

Eingetreten

Ausgetreten

Wiedereinge

Wohnung

Ortsgr.

Wohnung

Ortsgr.

0066

Name: Behmer Paul

Geborene:
Verehlichte: Betr.Ing.

Geb.-Datum: 23.10.98 Geb.-Ort: B.

Mitgl.-Nr.: 8156578 Aufn.: 1. Juli 1940

Aufnahme beantragt am: 16.4.40

Wiederaufn. beantragt am: genehm.:

Austritt:

Gelöscht:

Ausschluß:

Aufgehoben:

Gestrichen wegen:

Zurückgenommen:

Abgang zur Wehrmacht:
Zugang von

Gestorben:

Bemerkungen:

Wohnung: Berlin Neukölln, Laubestr.4

Ortsgr.: Berlin Gau: Berlin

Monatsmeldg. Gau: Mt. Bl.

Lt. RL./ vom

Wohnung:

Ortsgr.: Gau:

Monatsmeldg. Gau: Mt. Bl.

Lt. RL./ vom

Wohnung:

Ortsgr.: Gau:

Monatsmeldg. Gau: Mt Bl.

Lt. RL./ vom

Wohnung:

Ortsgr.: Gau:

Monatsmeldg. Gau: Mt Bl.

Lt. RL./ vom

Wohnung:

Ortsgr.: Gau:

Mitglieds Nr. 447627 Vor- und Zuname Behmer Paul

Geboren 26.10.97 Ort Wahrstedt

Beruf Kaufmann Ledig, verheiratet, verw.

Eingetreten 1. Febr. 31

Ausgetreten

Wiedereingetr.

Wohnung Br. Am Bruch 8

Ortsgr. Braunschweig **Gau** Südhann.-Br.

Wohnung

Ortsgr. **Gau**

Wohnung

Ortsgr. **Gau**

Wohnung

Ortsgr. **Gau**

Wohnung

Ortsgr. **Gau**

Wohnung

Ortsgr. **Gau**

Wohnung

Ortsgr. **Gau**

Name: ...Bene

Geb. Dat.: 26.11

Nr.: 959

Aufnahme beantragt am

Wiederaufn. beantragt a

Austritt: .....

Gelöscht: .....

Ausschluß: .....

Aufgehoben: .....

Gestrichen wegen:

.....

.....

Zurückgenommen:

.....

.....

Abgang zur Wehrm

Zugang von

Gestorben: .....

Bemerkungen: .....

Name: Bemer Viktor

Geb.-Dat.: 26.11.77 Geb.-Ort: Illingen

Nr.: 9595126 Aufn.: 1. Aug. 1943

Aufnahme beantragt am: 25.2.43

Wiederaufn. beantragt am: genehm.:

Austritt:

Gelöscht:

Ausschluß:

Aufgehoben:

Gestrichen wegen:

Zurückgenommen:

Abgang zur Wehrmacht:

Zugang von

Gestorben:

Bemerkungen:

Wohnung: B. Metzerstr. 27

Ortsgr: Bolchen Gau: Westmark

Monatsmeldg. Gau Mt. Bl.

Lt. BL. / vom

Wohnung:

Ortsgr.: Gau:

Monatsmeldg. Gau: Mt. Bl.

Lt. BL. / vom

Wohnung:

Ortsgr.: Gau:

Monatsmeldg. Gau: Mt. Bl.

Lt. BL. / vom

Wohnung:

Ortsgr.: Gau:

Monatsmeldg. Gau: Mt. Bl.

Lt. BL. / vom

Wohnung:

Ortsgr.: Gau:

Mitglieds Nr.

Geboren

Beruf

Eingetreten

Ausgetreten

Wiedereingetr.

Wohnung

Ortsgr.

Mitglieds Nr.

Geboren

Beruf

Eingetreten

Ausgetreten

Wiedereingetr.

Wohnung

Ortsgr.

Mitglieds Nr. 3556232 Vor- und Zuname Behmer Rudolf

Geboren 13. 2. 11 Ort B

Beruf Schüler Ledig, verheiratet, verw.

Eingetreten 1. 5. 33

Ausgetreten

Wiedereingetr.

Wohnung Sch Lornsenstr 1

Ortsgr. Schönberg - Gau Südhan. Br.

Wohnung Büddenstedt

Ortsgr. Büddenstedt Gau Südhan. Br.

Pf. Rev Li Südha. Br. v, 10. Feb. 1936

Wohnung

Ortsgr. Gau

Lt. Südhann Fm. 9.37/46 m (7)

Wohnung

Ortsgr. Gau

Wohnung

Ortsgr. Gau

Mitglieds Nr. 373902 Vor- und Zuname Behmer Waldemar

Geboren 6. 10. 11. Ort Hammelev

Beruf Schmied Ledig. verheiratet, verw.

-1. Dez. 1930

Eingetreten

Ausgetreten

Wiedereingetr.

Wohnung

Ortsgr. Gau

Wohnung N. Fahrenstedt

Ortsgr. Böcklund Gau

Lt. Schl - H. Nau 32 7 Schlesw, Holst.

Wohnung U.

Ortsgr. Uelsby Gau Schlesw-Holst.

Wohnung

Ortsgr. Gau

Wohnung

Ortsgr. Gau

Name: Behme

Geb.-Dat.: 23.9.

Nr.: 1000

Aufnahme beantragt am:

Wiederaufn. beantragt am:

Austritt:

Gelöscht:

Ausschluß:

Aufgehoben:

Gestrichen wegen:

Zurückgenommen:

Abgang zur Wehrm

Zugang von

Gestorben:

Bemerkungen:

Name: Behmer Walter

Geb.-Dat.: 23.9.27 Geb.-Ort: Schleswig

Nr.: 10007824 Aufn.: 20. April 1944

Aufnahme beantragt am: 23.3.44

Wiederaufn. beantragt am: ..... genehm.: .....

Austritt: .....

Gelöscht: .....

Ausschluß: .....

Aufgehoben: .....

Gestrichen wegen: .....

.....

.....

Zurückgenommen: .....

.....

.....

Abgang zur Wehrmacht: .....

Zugang von .....

Gestorben: .....

Bemerkungen: .....

Wohnung: Pl. Schleswig-Holstein

Ortsgr.: Plön Gau: .....

Monatsmeldg. Gau: ..... Mk. ..... Bl. .....

Lt. RL. / ..... vom .....

Wohnung: .....

Ortsgr.: ..... Gau: .....

Monatsmeldg. Gau: ..... Mk. ..... Bl. .....

Lt. RL. / ..... vom .....

Wohnung: .....

Ortsgr.: ..... Gau: .....

Monatsmeldg. Gau: ..... Mk. ..... Bl. .....

Lt. RL. / ..... vom .....

Wohnung: .....

Ortsgr.: ..... Gau: .....

Monatsmeldg. Gau: ..... Mk. ..... Bl. .....

Lt. RL. / ..... vom .....

Wohnung: .....

Ortsgr.: ..... Gau: .....

Name: Behmer Wilhelm

Merkmstr. Geborene:

Verehlichte:

Geb.-Datum: 5.5.82 Geb.-Ort: Mündelheim

Mitgl.-Nr.: 7913068 Aufn.: 1. Jan. 1940

1.10.39

Aufnahme beantragt am:

Wiederaufn. beantragt am: genehm.:

Austritt:

Gelöscht:

Ausschluß:

Aufgehoben:

Gestrichen wegen:

Zurückgenommen:

Abgang zur Wehrmacht:
Zugang von

Gestorben:

Bemerkungen:

Wohnung: Espenbaum D'am Dickelsbach 4

Ortsgr.: Duisburg Gau: Essen

Monatsmeldg. Gau: Mt. Bl.

Lt. RL./ vom

Wohnung:

Ortsgr.: Gau:

Monatsmeldg. Gau: Mt. Bl.

Lt. RL./ vom

Wohnung:

Ortsgr.: Gau:

Monatsmeldg. Gau: Mt. Bl.

Lt. RL./ vom

Wohnung:

Ortsgr.: Gau:

Monatsmeldg. Gau: Mt. Bl.

Lt. RL./ vom

Wohnung:

Ortsgr.: Gau:

Mitglieds Nr. [illegible] Vor- und Zuname Böhmer Wilhelm

Geboren 15.6.90 Ort Walmstede

Beruf Müller Ledig, verheiratet, verw.

1. Mai 31

Eingetreten

Ausgetreten

Wiedereingetr.

Wohnung Walmstede

Ortsgr. Schöningen Gau Südhann.-Br.

Wohnung Gesundbrunnen

Ortsgr. Walmstedt Gau

Südl. Bzg. 4.36/92.

Wohnung [illegible]

Ortsgr. Braunschweig Südl. Bzg.

Wohnung

Ortsgr. Gau

Wohnung

Ortsgr. Gau

Wohnung

Ortsgr. Gau

Mitglieds Nr.

Geboren

Beruf

Eingetreten

Ausgetreten

Wiedereingetr

Wohnung

Ortsgr.

Name:
Vorarb.

Geb.-Datum:

Mitgl.-Nr.:

Aufnahme beant

Wiederaufn. be

Austritt:

Gelöscht:

Ausschluß:

Aufgehoben:

Gestrichen weg

Zurückgenomm

Abgang zur W
Zugang von

Gestorben:

Bemerkungen

0004

Mitglieds Nr. 2152652 Vor- und Zuname Behmer Wilhelm

Geboren 5. 12. 98 Ort Neuberend

Beruf Maler Ledig, verheiratet, ~~verw.~~

Eingetreten 1. 5. 33

Ausgetreten

Wiedereingetr.

Wohnung 1

Ortsgr. Schleiz **Gau** Schlesw. Holst.

H. Schl. Hol. V. 35 Bl. 49

Wohnung Neubrand

Ortsgr. Neubrand **Gau** Mecklenb.

Wohnung

Ortsgr. **Gau**

Wohnung

Ortsgr. **Gau**

Wohnung

Ortsgr. **Gau**

Name: Behmer Wilhelm

Vorarb. Geborene: Verehlichte:

Geb.-Datum: 29.3.09 Geb.-Ort: Ruhm

Mitgl.-Nr.: 7913067 Aufn.: 1. Jan. 1940

Aufnahme beantragt am: 1.10.39

Wiederaufn. beantragt am: genehm.:

Austritt:

Gelöscht:

Ausschluß:

Aufgehoben:

Gestrichen wegen:

Zurückgenommen:

Abgang zur Wehrmacht:
Zugang von

Gestorben:

Bemerkungen:

Wohnung: Uhlenbroicherweg 4

Ortsgr.: Duisburg Gau: Essen

Monatsmeldg. Gau: Mt. Bl.

Lt. RL./ vom

Wohnung:

Ortsgr.: Gau:

Monatsmeldg. Gau: Mt. Bl.

Lt. RL./ vom

Wohnung:

Ortsgr.: Gau:

Monatsmeldg. Gau: Mt. Bl.

Lt. RL./ vom

Wohnung:

Ortsgr.: Gau:

Monatsmeldg. Gau: Mt. Bl.

Lt. RL./ vom

Wohnung:

Ortsgr.: Gau:

Name: Behmer Wilhelm

Geborene:
Verehlichte: Landw.

Geb.-Datum: 6.3.20. Geb.-Ort: Salzburg

Mitgl.-Nr. 8431311 Aufnahme: 1. Okt. 1940

Aufnahme beantragt am: 2.9.40.

Wiederaufn. beantragt am: genehm.:

Austritt:

Gelöscht:

Ausschluß:

Aufgehoben:

Gestrichen wegen:

Zurückgenommen:

Abgang zur Wehrmacht:
Zugang von

Gestorben:

Bemerkungen:

Wohnung: M. 3

Ortsgr.: Mettmach Gau: Oberdonau

Monatsmeldg. Gau: Mt. Bl.
Lt. RL./ vom

Wohnung:

Ortsgr.: Gau:

Monatsmeldg. Gau: Mt. Bl.
Lt. RL./ vom

Wohnung:

Ortsgr.: Gau:

Monatsmeldg. Gau: Mt. Bl.
Lt. RL./ vom

Wohnung:

Ortsgr.: Gau:

Monatsmeldg. Gau: Mt. Bl.
Lt. RL./ vom

Wohnung:

Ortsgr.: Gau:

Mitglieds Nr. 1108861 Vor- und Zuname Behmer Wilh

Geboren 20. 7. 05. Ort Andrichbeck

Beruf Lichtspieler Ledig, verheiratet, verw. 5. 32

Eingetreten

Ausgetreten

Wiedereingetr.

Wohnung Bottmersdorf Magd.-Anh.

Ortsgr. Wanzleben Gau

Wohnung Buckau

Ortsgr. Magdeburg Gau Magd Anh

Wohnung

Ortsgr. Gau

Wohnung

Ortsgr. Gau

Wohnung

Ortsgr. Gau

Wohnung

Ortsgr. Gau

Mitglieds Nr.

Geboren

Beruf

Eingetreten

Ausgetreten

Wiedereingetr.

Wohnung

Ortsgr.

Name:

Geb.-Datum:

Mitgl.-Nr.:

Aufnahme beantr.

Wiederaufn. beant.

Austritt:

Gelöscht:

Ausschluß:

Aufgehoben:

Gestrichen wegen

Zurückgenommen

Abgang zur Wehr
Zugang von

Gestorben:

Bemerkungen:

0076

Mitglieds Nr. 3039756 Vor- und Zuname Behmer Willi

Geboren 9.1.14 Ort Jagel

Beruf Law. Geh. Ledig, verheiratet, ~~verw.~~

Eingetreten 1. Mai 1937

Ausgetreten

Wiedereingetr.

P.H. Hbg 10.2.39 ümgem. z. 24/Neg. v. 15.2.36

Wohnung Hamburg 13 Rappstr. 11 b. Hillesheim

Ortsgr. HAMBURG **Gau** HAMBURG

Wohnung

Ortsgr. **Gau**

Wohnung

Ortsgr. **Gau**

Wohnung

Ortsgr. **Gau**

Wohnung

Ortsgr. **Gau**

Name: Behmer Willi

Geborene:
Verehlichte: Bäcker

Geb.-Datum 9.2.19 Geb.-Ort: D.

Mitgl.-Nr.: 8240329 **Aufn.** 1. April 1940

Aufnahme beantragt am: 16.3.41

Wiederaufn. beantragt am: genehm.:

Austritt:

Gelöscht:

Ausschluß:

Aufgehoben:

Gestrichen wegen:

Zurückgenommen:

Abgang zur Wehrmacht:
Zugang von

Gestorben:

Bemerkungen:

Wohnung: D.Nordstr.67

Ortsgr.: Düsseldorf Gau: Düsseldorf

Monatsmeldg. Gau: Mt. Bl.

Lt. RL./ vom

Wohnung:

Ortsgr.: Gau:

Monatsmeldg. Gau: Mt. Bl.

Lt. RL./ vom

Wohnung:

Ortsgr.: Gau:

Monatsmeldg. Gau: Mt. Bl.

Lt. RL./ vom

Wohnung:

Ortsgr.: Gau:

Monatsmeldg. Gau: Mt. Bl.

Lt. RL./ vom

Wohnung:

Ortsgr.: Gau:

Name: Behmer Willy Dr.

Beruf: Tierarzt

Geborene:
Verehlichte:

Geb.-Datum: 9.10.82 Geb.-Ort: Schlawe

Nr.: 5089253 Aufn.: 1. 5. 37
29.10.37

Aufnahme beantragt am:

Wiederaufn. beantragt am: genehm.:

Austritt:

Gelöscht:

Ausschluß:

Aufgehoben:

Gestrichen wegen:

Zurückgenommen:

Abgang zur Wehrmacht:
Zugang von

Gestorben:

Bemerkungen:

Wohnung: W. Schlachthof

Ortsgr.: Willenberg Gau: Ostpr.

Monatsmeldg. Gau: Mt. Bl.

Lt. RL./ vom

Wohnung:

Ortsgr.: Gau:

Monatsmeldg. Gau: Mt. Bl.

Lt. RL. vom

Wohnung:

Ortsgr.: Gau:

Monatsmeldg. Gau: Mt. Bl.

Lt. RL. vom

Wohnung:

Ortsgr.: Gau:

Monatsmeldg. Gau: Mt. Bl.

Lt. RL./ vom

Wohnung:

Ortsgr.: Gau:

Mitglieds Nr.: 140598 Vor- und Zuname: Behmer Willy

Eingetreten am 1. Juli 1929 wiedereingetr. am

Ausgetreten am

Ausgeschlossen am

Gestorben am

Geburtszeit 21. 8 03

Geburtsort

Ledig, verheiratet, verwitw.

Stand oder Beruf Ldw.

Bemerkungen:

Wohnort Jagel

Wohnung

Jagel Schlawerstr. Hohenkoppel

Ortsgruppe Schlesw-H,

Gau

Wohnort

Wohnung

Ortsgruppe

Gau

Name: Behmer Willy

Truppführer Beruf: Geborene: Verehlichte:

Geb.-Datum: 6.10.13 Geb.-Ort: Hagen-Haspe

Nr.: 5139712 Aufn.: 1. 5. 37

Aufnahme beantragt am: 18.6.37

Wiederaufn. beantragt am: genehm.:

Austritt:

Gelöscht:

Ausschluß:

Aufgehoben:

Gestrichen wegen:

Zurückgenommen:

Abgang zur Wehrmacht:
Zugang von

Gestorben:

Bemerkungen:

Wohnung: Heedfeld, RAD.Abt.1/206

Ortsgr.: Hülscheid-Heedfeld Gau: Westf.Süd

Monatsmeldg. Gau: Westf Sd. Mt. 5.80 Bl. 36

Lt. NL./ vom (Z)

Wohnung: H. Frankstr. 12

Ortsgr.: Hagen Gau: Westf Sd

Monatsmeldg. Gau: Mt. Bl.

Lt. NL./ vom

Wohnung:

Ortsgr.: Gau:

Monatsmeldg. Gau: Mt. Bl.

Lt. NL./ vom

Wohnung:

Ortsgr.: Gau:

Monatsmeldg. Gau: Mt. Bl.

Lt. NL./ vom

Wohnung:

Ortsgr.: Gau:

Mitglieds Nr. 1501206 Vor- und Zuname Behmerburg Erwin

Geboren 11. 10 10 Ort Hemmin

Beruf Arbeiter Ledig, ~~verheiratet, verw.~~

Eingetreten 1.3.33.

Ausgetreten

Wiedereingetr.

11 37 62 Westerholtstr. 14/ Hirtsiefer (Z)

Wohnung Oberhausen

Ortsgr. Oberhausen Gau Essen

Wohnung

Ortsgr. Gau

Wohnung

Ortsgr. Gau

Wohnung

Ortsgr. Gau

Wohnung

Ortsgr. Gau

Wohnung

Ortsgr. Gau

Wohnung

Ortsgr. Gau

Name: Behmerburg Gottfried

Einkäufer Beruf: Geborene: Verehlichte:

Geb.-Datum: 29.8.96 Geb.-Ort: Styrum

Nr.: 4596186 Aufn.: 1. 5. 37

Aufnahme beantragt am: 1.7.37

Wiederaufn. beantragt am: genehm.:

Austritt:

Gelöscht:

Ausschluß:

Aufgehoben:

Gestrichen wegen:

Zurückgenommen:

Abgang zur Wehrmacht:
Zugang von

Gestorben:

Bemerkungen:

Wohnung: Styrum, Meidricherstr.131

Ortsgr.: Mülheim Gau: Essen

Monatsmeldg. Gau: Mt. Bl.

Lt. RL./ vom

Wohnung:

Ortsgr.: Gau:

Monatsmeldg. Gau: Mt. Bl.

Lt. RL./ vom

Wohnung:

Ortsgr.: Gau:

Monatsmeldg. Gau: Mt. Bl.

Lt. RL./ vom

Wohnung:

Ortsgr.: Gau:

Monatsmeldg. Gau: Mt. Bl.

Lt. RL. vom

Wohnung:

Ortsgr.: Gau:

Mitglieds Nr. [illegible] Vor- und Zuname Behmerburg Germ.

Geboren 8.5.90. Ort M. Br.-

Beruf Eng. Ledig, verheiratet, ~~verw.~~

Eingetreten 1. 7. 32

Ausgetreten

Wiedereingetr.

Wohnung 8 (2) M. Broich Kirchstr. 34.

Ortsgr. Mülheim Gau Essen

Wohnung

Ortsgr. Gau

Wohnung

Ortsgr. Gau

Wohnung

Ortsgr. Gau

Wohnung

Ortsgr. Gau

Wohnung

Ortsgr. Gau

Mitglieds Nr.

Geboren 1.

Beruf Ma

Eingetreten

Ausgetreten

Wiedereingetr.

6.37/29. 0

Wohnung (2) Ob

Ortsgr.

Wohnung

Ortsgr.

Name: Be

Rb. Ga

Geb.-Datum:

Nr.: 50

Aufnahme beantragt

Wiederaufn. beantrag

Austritt:

Gelöscht:

Ausschluß:

Aufgehoben:

Gestrichen wegen

Zurückgenommen

Abgang zur We
Zugang von

Gestorben:

Bemerkungen:

Mitglieds Nr. 978477 Vor- und Zuname Behnenburg Hermann

Geboren 3.4.91 Ort Mülheim

Beruf kaufm. ~~Ledig~~, verheiratet, verw

Eingetreten 1. 3. 32

Ausgetreten

Wiedereingetr.

Wohnung 6.37/29. 6 Lilienthalstr. 33. Kirchstr. 8

Ortsgr. (2) Oberhausen Gau Essen

Wohnung

Ortsgr. Gau

Wohnung

Ortsgr. Gau

Wohnung

Ortsgr. Gau

Wohnung

Ortsgr. Gau

Name: Behnenburg Hermann

Rk. Ges. Beruf: Geborene: Verehlichte:

Geb.-Datum: 4.8.99 Geb.-Ort: M

Nr.: 5066092 Aufn.: 1. 5. 37

Aufnahme beantragt am: 24.5.37

Wiederaufn. beantragt am: genehm.:

Austritt:

Gelöscht:

Ausschluß:

Aufgehoben:

Gestrichen wegen:

Zurückgenommen:

Abgang zur Wehrmacht:
Zugang von

Gestorben:

Bemerkungen:

Wohnung: M. Hymmen Heide 73

Ortsgr.: Mülheim Gau Essen

Monatsmeldg. Gau: Mt. Bl.

Lt. RL./ vom

Wohnung:

Ortsgr.: Gau:

Monatsmeldg. Gau: Mt. Bl.

Lt. RL./ vom

Wohnung:

Ortsgr.: Gau:

Monatsmeldg. Gau: Mt. Bl.

Lt. RL./ vom

Wohnung:

Ortsgr.: Gau:

Monatsmeldg. Gau: Mt. Bl.

Lt. RL./ vom

Wohnung:

Ortsgr.: Gau:

Mitglieds Nr. 2327160 Vor- und Zuname Behnerburg Paul

Geboren 26.9.11 Ort [illegible]

Beruf [illegible] Ledig, verheiratet, verw.

1.5.33

Eingetreten

Ausgetreten

Wiedereingetr.

Wohnung [illegible] Hattenstr. 32

Ortsgr. Essen Gau Ostpreußen

Wohnung

Ortsgr. Gau

Wohnung

Ortsgr. Gau

Wohnung

Ortsgr. Gau

Wohnung

Ortsgr. Gau

Mitglieds Nr. 3838227 Vor- und Zuname Behnerburg Robert

Geboren 7.6.03 Ort [illegible]

Beruf Kaufmann Ledig, verheiratet, verw.

Eingetreten 1.3.37

Ausgetreten

Wiedereingetr.

Wohnung [illegible] Hattenstr. 32

Ortsgr. Mülheim Ruhr Gau Essen (2)

Wohnung

Ortsgr. Gau

Wohnung

Ortsgr. Gau

Wohnung

Ortsgr. Gau

Name: Beh

Geb.-Datum: 26

Mitgl.-Nr.: 3

Aufnahme beantrag

Wiederaufn. beantra

Austritt:

Gelöscht:

Ausschluß:

Aufgehoben:

Gestrichen wegen:

Zurückgenommen:

Abgang zur Wehrm

Zugang von

Gestorben:

Bemerkungen:

Mitglieds Nr

Geboren 13

Beruf K

Eingetreten

Ausgetreten

Wiedereinget

Wohnung

Ortsgr. Ga

Wohnung

Ortsgr.

0082

Name: Behmerwohld Friedrich
Wehrm.Ang.

Geb.-Datum: 26.1.16. Geb.-Ort: H.

Mitgl.-Nr.: 8546524 **Aufn.:** 1. Okt. 1940

Aufnahme beantragt am: 14.7.41. 1. Okt. 1941

Wiederaufn. beantragt am: ... genehm.:

Austritt:

Gelöscht:

Ausschluß:

Aufgehoben:

Gestrichen wegen:

Zurückgenommen:

Abgang zur Wehrmacht:
Zugang von

Gestorben:

Bemerkungen.

Wohnung: Hamburg 11 Schlachter-str.37

Ortsgr.: Hamburg Gau: Hamburg

Monatsmeldg. Gau. Mt. Bl.

Lt. RL./ vom

Wohnung:

Ortsgr.: Gau:

Monatsmeldg. Gau Mt. Bl.

Lt. RL./ vom

Wohnung

Ortsgr.: Gau:

Monatsmeldg. Gau Mt. Bl.

Lt. RL./ vom

Wohnung

Ortsgr.: Gau.

Monatsmeldg. Gau: Mt. Bl.

Lt. RL./ vom

Wohnung:

Ortsgr.: Gau:

2465117

Mitglieds Nr. ... **Vor- und Zuname** Bekmeier Heinr.

Geboren 13.10.83. Ort O.

Beruf Zipser ~~Ledig~~, verheiratet, ~~verw.~~

Eingetreten 1. 5. 33

Ausgetreten

Wiedereingetr.

Wohnung O. 362.

Ortsgr. Abenbeck **Gau** Westfalen Nord

Wohnung

Ortsgr. **Gau**

Wohnung

Ortsgr. **Gau**

Wohnung

Ortsgr. **Gau**

Wohnung

Ortsgr. **Gau**

Wohnung

Ortsgr. **Gau**

Name: Schwing Christian
Beruf: Geborene:
Verehlichte:
Geb.-Datum: 24.3.04 Geb.-Ort: E.
Nr.: 5217841 Aufn.: 1. 5. 37
Aufnahme beantragt am: 26.10.37
Wiederaufn. beantragt am: genehm.:
Austritt:
Gelöscht:
Ausschluß:
Aufgehoben:
Gestrichen wegen:
Zurückgenommen:
Abgang zur Wehrmacht:
Zugang von
Gestorben:
Bemerkungen:

Wohnung: Lohbergen 72
Ortsgr.: Eckmoor Gau: Henn-Süd
Monatsmeldg. Gau: Mk. Pf.
Lt. RL./ vom
Wohnung:
Ortsgr.: Gau:
Monatsmeldg. Gau: Mk. Pf.
Lt. RL./ vom
Wohnung:
Ortsgr.: Gau:
Monatsmeldg. Gau: Mk. Pf.
Lt. RL./ vom
Wohnung:
Ortsgr.: Gau:
Monatsmeldg. Gau: Mk. Pf.
Lt. RL./ vom
Wohnung:
Ortsgr.: Gau:

Name: Behnk Ernst
Buchdr.
Beruf: Geborene:
Verehlichte:
Geb.-Datum: 25.2.03 Geb.-Ort: H.
Nr.: 7 523 406 Aufn.: 1.3.40
Aufnahme beantragt am: 1.11.39
Wiederaufn. beantragt am: genehm.:
Austritt:
Gelöscht:
Ausschluß:
Aufgehoben:
Gestrichen wegen:
Zurückgenommen:
Abgang zur Wehrmacht:
Zugang von
Gestorben:
Bemerkungen:

Wohnung: H.43, Straßburgerstr.67
Ortsgr.: Hamburg Gau: Hamburg
Monatsmeldg. Gau: Mk. Pf.
Lt. RL./ vom
Wohnung:
Ortsgr.: Gau:
Monatsmeldg. Gau: Mk. Pf.
Lt. RL./ vom
Wohnung:
Ortsgr.: Gau:
Monatsmeldg. Gau: Mk. Pf.
Lt. RL./ vom
Wohnung:
Ortsgr.: Gau:
Monatsmeldg. Gau: Mk. Pf.
Lt. RL./ vom
Wohnung:
Ortsgr.: Gau:

Name: Händler
Geb.-Datum: 4
Mitgl.-Nr.: 7
Aufnahme beantrag
Wiederaufn. beantr
Austritt:
Gelöscht:
Ausschluß:
Aufgehoben:
Gestrichen wegen
Zurückgenommen
Abgang zur We
Zugang von
Gestorben:
Bemerkungen:

Name: Behm
Geb.-Dat.: 23.1
Nr.: 914
Aufnahme beantragt
Wiederaufn. beantragt
Austritt:
Gelöscht:
Ausschluß:
Aufgehoben:
Gestrichen wege
Zurückgenomme
Abgang zur We
Zugang von
Gestorben:
Bemerkungen:

0784

Name: Behmisch Johanna
Händler
Geborene:
Verehlichte:
Geb.-Datum: 4.5.01. Geb.-Ort: Dresden
Mitgl.-Nr.: 7935598 Aufn.: 1. Jan. 1940
28.11.39.
Aufnahme beantragt am:
Wiederaufn. beantragt am: genehm.:
Austritt:
Gelöscht:
Ausschluß:
Aufgehoben:
Gestrichen wegen:
Zurückgenommen:
Abgang zur Wehrmacht:
Zugang von
Gestorben:
Bemerkungen:

Wohnung: C. Kiefernstr. 18
Ortsgr.: Coswig Gau: Sachsen
Monatsmeldg. Gau: Mt. Bl.
Lt. RL./ vom
Wohnung:
Ortsgr.: Gau:
Monatsmeldg. Gau: Mt. Bl.
Lt. RL./ vom
Wohnung:
Ortsgr.: Gau:
Monatsmeldg. Gau: Mt. Bl.
Lt. RL./ vom
Wohnung:
Ortsgr.: Gau:
Monatsmeldg. Gau: Mt. Bl.
Lt. RL./ vom
Wohnung:
Ortsgr.: Gau:

Name: Behmk Martha
Verw.Mitarb.
Geb.-Dat.: 23.1o.24 Geb.-Ort: A.
Nr.: 9148672 Aufn.: 1. Sept. 1942
Aufnahme beantragt am: 6.7.42
Wiederaufn. beantragt am: genehm.:
Austritt:
Gelöscht:
Ausschluß:
Aufgehoben:
Gestrichen wegen:
Zurückgenommen:
Abgang zur Wehrmacht:
Zugang von
Gestorben:
Bemerkungen:

Wohnung: A. Hamburgerstr. 171
Ortsgr.: Ahrensburg Gau: Schlesw.Ho
Monatsmeldg Gau: Mt. Bl.
Lt RL / vom
Wohnung:
Ortsgr.: Gau:
Monatsmeldg Gau: Mt. Bl.
Lt RL / vom
Wohnung:
Ortsgr.: Gau:
Monatsmeldg Gau: Mt. Bl.
Lt RL / vom
Wohnung:
Ortsgr.: Gau:
Monatsmeldg Gau: Mt. Bl.
Lt RL / vom
Wohnung:
Ortsgr.: Gau:

Mitglieds Nr. 3975140 Zu- und Vorname Lesinski Alfred

Geboren 20. 8. 90 Ort Lyck

Beruf Schmied Ledig, verheiratet, verw.

Eingetreten 1. 5. 37

Ausgetreten

Wiedereingetr.

Wohnung K. Allensteinerstr. 139 a

Ortsgr. Kallinowen Gau Schlw.Holst.

Wohnung

Ortsgr. Gau

Wohnung

Ortsgr. Gau

Wohnung

Ortsgr. Gau

Mitglieds Nr. 385780 Vor- und Zuname Behnke Franz

Geboren 21.10.97 Ort Garz

Beruf Kfm. ~~Ledig~~ verheiratet, ~~verw.~~

Eingetreten 1. 12. 31

Ausgetreten

Wiedereingetr.

Wohnung Pyritz

Ortsgr. Casnevitz Gau Pommern

Rev.-In-Pommern 31.12.35

Wohnung

Ortsgr. Gau

Zuz. Pamm 24/3/42

Wohnung Pyritz

Ortsgr. Sandeis Gau Pamm

Wohnung

Ortsgr. Gau

Wohnung

Ortsgr. Gau

Wohnung

Ortsgr. Gau

0086

Mitglieds Nr. 2466477 Vor- und Zuname Behncke Ernst

Geboren 19.4.96. Ort Büchwald

Beruf Spark. Direktor Ledig, verheiratet, verw.

Eingetreten 1. 5. 33

Ausgetreten

Wiedereingetr.

Wohnung Ltr. Kl. Domhofstr.

Ortsgr. Minden Gau Westfalen Nord

1.8.35 L. M. B.T.

Wohnung Br. Portastr. 36

Ortsgr. Bahnhausen Gau Westf. Nd

St. Westf. Nd XI. 35/2

Wohnung Lett. Stadtsparkasse

Ortsgr. Minden Gau Westf. Nd

Wohnung

Ortsgr. Gau

Wohnung

Ortsgr. Gau

Wohnung

Ortsgr. Gau

siehe auch: Behncke H

Mitglieds Nr. 3682106 Vor- und Zuname Behncke Hans

Geboren 11.3.13 Ort Wiesbaden

Beruf Lehrer Ledig, verheiratet, verw.

Eingetreten 1. 8. 35

Ausgetreten

Wiedereingetr.

Wohnung Lehr.

Ortsgr. Neumünster Gau Schlw. Holst.

Wohnung

Ortsgr. Gau

Wohnung

Ortsgr. Gau

Wohnung

Ortsgr. Gau

Wohnung

Ortsgr. Gau

Name: Behmke Hans

Bauer Beruf: Geborene: Verehlichte:

Geb.-Datum: 5.9.03. Geb.-Ort:

Nr.: 5323809 Aufn.: 1. 5. 37

Aufnahme beantragt am:

Wiederaufn. beantragt am: genehm.:

Austritt:

Gelöscht:

Ausschluß:

Aufgehoben:

Gestrichen wegen:

Zurückgenommen:

Abgang zur Wehrmacht
Zugang von

Gestorben:

Bemerkungen:

Wohnung: Hengerfelde,

Ortsgr.: Mühlengeez Gau: Mecklb.

Monatsmeldg. Gau: Mt. Bl.

Lt. Nl./ vom

Wohnung:

Ortsgr.: Gau:

Monatsmeldg. Gau: Mt. Bl.

Lt. Nl./ vom

Wohnung:

Ortsgr.: Gau:

Monatsmeldg. Gau: Mt. Bl.

Lt. Nl./ vom

Wohnung:

Ortsgr.: Gau:

Monatsmeldg. Gau: Mt. Bl.

Lt. Nl./ vom

Wohnung:

Ortsgr.: Gau:

Mitglieds Nr. 2223546 Vor- und Zuname Behmke. Erna

Geboren 30.10.88 Ort Selnow

Beruf Frau ~~Ledig~~, verheiratet, ~~verw.~~

Eingetreten 1.5.33

Ausgetreten

Wiedereingetr.

Wohnung K.

Ortsgr. Krampe Gau Pommern

Wohnung Krampe

Ortsgr. Belgard/Pom. Gau

Wohnung

Ortsgr. Gau

Wohnung

Ortsgr. Gau

Wohnung

Ortsgr. Gau

Wohnung

Ortsgr. Gau

Mitglieds Nr.

Geboren 5

Beruf

Eingetreten

Ausgetreten

Wiedereingetr.

Wohnung Frankf

Ortsgr. Frankf

Wohnung

Ortsgr.

Name: Be

Schneider

Geb.-Datum: 1

Nr.: 568

Aufnahme beantragt

Wiederaufn. beantragt

Austritt:

Gelöscht:

Ausschluß:

Aufgehoben:

Gestrichen wegen:

Zurückgenommen

Abgang zur We
Zugang von

Gestorben:

Bemerkungen:

Mitglieds Nr. 2711095 Vor- und Zuname Behnke Otto

Geboren 5.8.82 Ort F.

Beruf Kfm. Ledig, verheiratet, verw.

Eingetreten 1.5.33

Ausgetreten

Wiedereingetr.

Wohnung Frankfurt a.M. Kind. Eschersh. 2

Ortsgr. Frankfurt a.M. **Gau** Hess.Nass.Süd

Wohnung

Ortsgr. **Gau**

Wohnung

Ortsgr. **Gau**

Wohnung

Ortsgr. **Gau**

Wohnung

Ortsgr. **Gau**

Name: Behmke Otto

Schneider Beruf: Geborene: Verehlichte:

Geb.-Datum: 15.2.00 Geb.-Ort: Deinste

Nr.: 5687628 Aufn.: 1. 5. 37

Aufnahme beantragt am: 22.11.37

Wiederaufn. beantragt am: genehm.:

Austritt:

Gelöscht:

Ausschluß:

Aufgehoben:

Gestrichen wegen:

Zurückgenommen:

Abgang zur Wehrmacht:
Zugang von

Gestorben:

Bemerkungen:

Wohnung: Bossel 25

Ortsgr.: Himmelpforten Gau:

Monatsmeldg. Gau: Mt. Bl.

Lt. NL./ vom

Wohnung:

Ortsgr.: Gau:

Monatsmeldg. Gau: Mt. Bl.

Lt. NL./ vom

Wohnung:

Ortsgr.: Gau:

Monatsmeldg. Gau: Mt. Bl.

Lt. NL./ vom

Wohnung:

Ortsgr.: Gau:

Name: Behnke Otto
Gtb.

Beruf: Geborene: Verehlichte:

Geb.-Datum: 6.3.02 Geb.-Ort: Lnd. L.

Nr.: 4423963 Aufn.: 1. 5. 37.
31.7.37

Aufnahme beantragt am:

Wiederaufn. beantragt am: genehm.:

Austritt:

Gelöscht:

Ausschluß:

Aufgehoben:

Gestrichen wegen:

Zurückgenommen:

Abgang zur Wehrmacht:
Zugang von

Gestorben:

Bemerkungen:

Wohnung: Lnd. L. Lembarg 34
Ortsgr.: Lnd Lembarg Gau: Schl.Hol.

Monatsmeldg. Gau: Mk. Pf.
Lt. NL./ vom

Wohnung:

Ortsgr.: Gau:

Monatsmeldg. Gau: Mk. Pf.
Lt. NL./ vom

Wohnung:

Ortsgr.: Gau:

Monatsmeldg. Gau: Mk. Pf.
Lt. NL./ vom

Wohnung:

Ortsgr.: Gau:

Name: Behnke Wilhelm
Hauptlehr.

Beruf: Geborene: Verehlichte:

Geb.-Datum: 18.6.93 Geb.-Ort: Hugenow

Nr.: 5734750 Aufn.: 1. 5. 37
15.8.37

Aufnahme beantragt am:

Wiederaufn. beantragt am: genehm.:

Austritt:

Gelöscht:

Ausschluß:

Aufgehoben:

Gestrichen wegen:

Zurückgenommen:

Abgang zur Wehrmacht:
Zugang von

Gestorben:

Bemerkungen:

Wohnung: G.
Ortsgr.: Griebenow Gau: Pommern

Monatsmeldg. Gau: Mk. Pf.
Lt. NL./ vom

Wohnung:

Ortsgr.: Gau:

Monatsmeldg. Gau: Mk. Pf.
Lt. NL./ vom

Wohnung:

Ortsgr.: Gau:

Monatsmeldg. Gau: Mk. Pf.
Lt. NL./ vom

Wohnung:

Ortsgr.: Gau:

0090

Name: Bohmke Willi

Beruf: Landwirt

Geborene:
Verehlichte: Zudow

Geb.-Datum: 17.11.02 Geb.-Ort:

Nr.: 5746613 Aufn.: 1. 5. 37
~~29.6.37~~

Aufnahme beantragt am:

Wiederaufn. beantragt am: genehm.:

Austritt:

Gelöscht:

Ausschluß:

Aufgehoben:

Gestrichen wegen:

Zurückgenommen:

Abgang zur Wehrmacht:
Zugang von

Gestorben:

Bemerkungen:

Wohnung: Zirmarisel
Ortsgr.: Neuenkirchen Gau: Pom. [illegible]

Monatsmeldg. Gau: Mt. Bl
Lt. RL./ vom

Wohnung:
Ortsgr.: Gau:

Monatsmeldg. Gau: Mt. Bl
Lt. RL./ vom

Wohnung:
Ortsgr.: Gau:

Monatsmeldg. Gau: Mt. Bl
Lt. RL./ vom

Wohnung:
Ortsgr.: Gau:

Monatsmeldg. Gau: Mt. Bl
Lt. RL./ vom

Wohnung:
Ortsgr.: Gau:

Name: Behmler Hermann

Geborene:
Schlicht. Verehlichte:

Geb.-Datum: 19.11.99 Geb.-Ort: T.

Mitgl.-Nr.: 7932062 Aufn.: 1. Jan. 1940

Aufnahme beantragt am: 20.12.39

Wiederaufn. beantragt am: genehm.:

Austritt:

Gelöscht:

Ausschluß:

Aufgehoben:

Gestrichen wegen:

Zurückgenommen:

Abgang zur Wehrmacht:
Zugang von

Gestorben:

Bemerkungen:

Brdbg.Lfr.26794/1.9.41

Wohnung: K. Dorfstr. 5
Ortsgr.: ~~Templin~~ Klosterwalde Gau: Brandenburg

Monatsmeldg. Gau: Mt. Bl.
Lt. RL./ vom

Wohnung:
Ortsgr.: Gau:

Monatsmeldg. Gau: Mt. Bl.
Lt. RL./ vom

Wohnung:
Ortsgr.: Gau:

Monatsmeldg. Gau: Mt. Bl.
Lt. RL./ vom

Wohnung:
Ortsgr.: Gau:

Name: .....

Geb.-Dat.: .....

Nr.: .....

Aufnahme beantragt

Wiederaufn. beantragt

Austritt: .....

Gelöscht: .....

Ausschluß: .....

Aufgehoben: .....

Gestrichen wege

.....

.....

Zurückgenomme

.....

.....

Abgang zur

Zugang von

Gestorben: .....

Bemerkungen:

0098

Name: Behmler Ilse

Geb.-Dat.: 11./.27 Geb.-Ort: Templin

Nr.: 9861084 Aufn.: 20. April 1944
20.1.44

Aufnahme beantragt am: .....

Wiederaufn. beantragt am: ..... genehm.: .....

Austritt: .....

Gelöscht: .....

Ausschluß: .....

Aufgehoben: .....

Gestrichen wegen: .....

.....

.....

Zurückgenommen: .....

.....

.....

Abgang zur Wehrmacht: .....

Zugang von .....

Gestorben: .....

Bemerkungen: .....

Wohnung: Templin, Am Elenturm 1

Ortsgr.: Templin Gau Mark Brandenburg

Monatsmeldg. Gau ..... Mt. ..... Bl. .....

Lt. RL / ..... vom .....

Wohnung: .....

Ortsgr.: ..... Gau: .....

Monatsmeldg. Gau ..... Mt. ..... Bl. .....

Lt RL / ..... vom .....

Wohnung: .....

Ortsgr.: ..... Gau: .....

Monatsmeldg. Gau ..... Mt. ..... Bl. .....

Lt. RL / ..... vom .....

Wohnung: .....

Ortsgr.: ..... Gau: .....

Monatsmeldg. Gau ..... Mt. ..... Bl. .....

Lt. RL / ..... vom .....

Wohnung: .....

Ortsgr.: ..... Gau: .....

Name: Behnke Käte
Telegr. Assist. Beruf: Geborene: Verehlichte:
Geb.-Datum: 14.8.95. Geb.-Ort: Jenzelin
Nr.: 5316915 Aufn.: 1. 5. 37
Aufnahme beantragt am: 1.12.37.
Wiederaufn. beantragt am: genehm.:
Austritt:
Gelöscht:
Ausschluß:
Aufgehoben:
Gestrichen wegen:

Zurückgenommen:

Abgang zur Wehrmacht:
Zugang von
Gestorben:
Bemerkungen:

Wohnung: Nr. Am Fichtenfuß
Ortsgr.: Jenzelin Gau: Kurmark
Monatsmeldg. Gau: Mt. Bl. 68
Lt. NL./ vom 1.
Wohnung: b. Sommerfeldstr 3
Ortsgr.: Eberswalde Gau: Brandenburg
Monatsmeldg. Gau: Mt. Bl.
Lt. NL./ vom
Wohnung:
Ortsgr.: Gau:
Monatsmeldg. Gau: Mt. Bl.
Lt. NL./ vom
Wohnung:
Ortsgr.: Gau:
Monatsmeldg. Gau: Mt. Bl.
Lt. NL./ vom
Wohnung:
Ortsgr.: Gau:

Name: Behnke Käte
Kesselreiniger Beruf: Geborene:
Geb.-Datum: 5.7.92 Verehlichte: Geb.-Ort: Charlottenburg
Nr.: 4392314 Aufn.: 1.5.1937
Aufnahme beantragt am: 4.6.37
Wiederaufn. beantragt am: genehm.:
Austritt:
Gelöscht:
Ausschluß:
Aufgehoben:
Gestrichen wegen:

Zurückgenommen:

Abgang zur Wehrmacht:
Zugang von
Gestorben:
Bemerkungen:

Wohnung: L, Lessingstr. 70
Ortsgr.: Lautawerk Gau: Kurmark
Calau
Monatsmeldg. Gau: Mt. Bl.
Lt. NL./ vom
Wohnung:
Ortsgr.: Gau:
Monatsmeldg. Gau: Mt. Bl.
Lt. NL./ vom
Wohnung:
Ortsgr.: Gau:
Monatsmeldg. Gau: Mt. Bl.
Lt. NL./ vom
Wohnung:
Ortsgr.: Gau:
Monatsmeldg. Gau: Mt. Bl.
Lt. NL./ vom
Wohnung:
Ortsgr.: Gau:

Name: B
Bauschl
Geb.-Datum: 21.
Nr.: 71
Aufnahme beantragt am
Wiederaufn. beantragt am
Austritt:
Gelöscht:
Ausschluß:
Aufgehoben:
Gestrichen wegen:

Zurückgenommen:

Abgang zur Wehr
Zugang von
Gestorben:
Bemerkungen:

Mitglieds Nr.

Geboren 3
Beruf
Eingetreten
Ausgetreten
Wiedereingetr

Wohnung
Ortsgr.

0894

Name: Behmler Walter

Beruf: Bauschlosser Geborene: Verehlichte:

Geb.-Datum: 21.6.21 Geb.-Ort: Templin 1.5.39

Nr.: 7142293 Aufn.: 31.5.39

Aufnahme beantragt am:

Wiederaufn. beantragt am: genehm.

Austritt:

Gelöscht:

Ausschluß:

Aufgehoben:

Gestrichen wegen:

Zurückgenommen:

Abgang zur Wehrmacht:
Zugang von

Gestorben:

Bemerkungen:

Wohnung: P. Am Igelpfuhl 4

Ortsgr.: Prenzlau Gau: Kurmark

Monatsmeldg. Gau: Mk. Pf.

Lt. RL./ vom

Wohnung:

Ortsgr.: Gau:

Monatsmeldg. Gau: Mk. Pf.

Lt. RL./ vom

Wohnung:

Ortsgr.: Gau:

Monatsmeldg. Gau: Mk. Pf.

Lt. RL./ vom

Wohnung:

Ortsgr.: Gau:

Monatsmeldg. Gau: Mk. Pf.

Lt. RL./ vom

Wohnung:

Ortsgr.: Gau:

Mitglieds Nr. 1476013 Vor- und Zuname [illegible]

Geboren [illegible] Ort [illegible]

Beruf [illegible] Ledig, ~~verheiratet~~, ~~verw.~~

Eingetreten 1.2. 33.

Ausgetreten

Wiedereingetr.

Wohnung [illegible]

Ortsgr. [illegible] Gau Südhann.-Br.

Wohnung

Ortsgr. Gau

Wohnung

Ortsgr. Gau

Wohnung

Ortsgr. Gau

Wohnung

Ortsgr. Gau

Wohnung

Ortsgr. Gau

4

Name:

Geb.-Datum:

Nr.:

Aufnahme beantragt am:

Wiederaufn. beantragt am:

Austritt:

Gelöscht:

Ausschluß:

Aufgehoben:

Gestrichen wegen:

Zurückgenommen:

Abgang zur Wehrmacht
Zugang von

Gestorben:

Bemerkungen:

0096

Name: Behmsen Käthe

o

Beruf: Geborene:

Geb.-Datum: 10.5.22 Verehlichte:

Geb.-Ort: Hann.M.

Nr.: 7694967 Aufn.: 15.6.40 1.9.40

Aufnahme beantragt am:

Wiederaufn. beantragt am: genehm.:

Austritt:

Gelöscht:

Ausschluß:

Aufgehoben:

Gestrichen wegen:

Zurückgenommen:

Abgang zur Wehrmacht:
Zugang von

Gestorben:

Bemerkungen:

Wohnung: H.M. Schmiedestr.6

Ortsgr.: Hannover-Münden Gau: Hann. Süd

Monatsmeldg. Gau: Mt. Bl.

Lt. NL./ vom

Wohnung:

Ortsgr.: Gau:

Monatsmeldg. Gau: Mt. Bl.

Lt. NL./ vom

Wohnung:

Ortsgr.: Gau:

Monatsmeldg. Gau: Mt. Bl.

Lt. NL./ vom

Wohnung:

Ortsgr.: Gau:

Monatsmeldg. Gau: Mt. Bl.

Lt. NL./ vom

Wohnung:

Ortsgr.: Gau:

Name: .....

Date of bir

7771 DOCUM
APO

0798

Name: Rehmstedt First name: Albert

Date of birth: 22.6.91 Place of birth: Holten

See under: Antrag

7771 DOCUMENT CENTER
APO 742, US Army

Name: .....

Geb.-Dat.: .....

Nr.: 9399

Aufnahme beantragt am:

Wiederaufn. beantragt am:

Austritt: .....

Gelöscht: .....

Ausschluß: .....

Aufgehoben: .....

Gestrichen wegen: .....

.....

Zurückgenommen: .....

.....

Abgang zur Wehrm

Zugang von

Gestorben: .....

Bemerkungen: ...

Name: Behmüller Berta

Schreiberin.

Geb.-Dat.: 6.8.25 Geb.-Ort: Köln

Nr.: 9399691 Aufn.: [illegible]

Aufnahme beantragt am: .....

Wiederaufn. beantragt am: ..... genehm.: .....

Austritt: .....

Gelöscht: .....

Ausschluß: .....

Aufgehoben: .....

Gestrichen wegen: .....

.....

.....

Zurückgenommen: .....

.....

.....

Abgang zur Wehrmacht: .....

Zugang von .....

Gestorben: .....

Bemerkungen: .....

Wohnung: G.-Fugenstr.25

Ortsgr.: Göppingen Gau: [illegible]

Monatsmeldg Gau ..... Mt. ..... Bl. .....

Lt. RL. / ..... vom .....

Wohnung: .....

Ortsgr.: ..... Gau: .....

Monatsmeldg Gau ..... Mt. ..... Bl. .....

Lt RL / ..... vom .....

Wohnung: .....

Ortsgr.: ..... Gau: .....

Monatsmeldg. Gau ..... Mt. ..... Bl. .....

Lt RL / ..... vom .....

Wohnung: .....

Ortsgr.: ..... Gau: .....

Monatsmeldg. Gau ..... Mt. ..... Bl. .....

Lt. RL / ..... vom .....

Wohnung: .....

Ortsgr.: ..... Gau: .....

Name: Behmüller Franz

Gend.Hptw.M. Beruf: Geborene: Verehlichte:

Geb.-Datum: 10.9.06 Geb.-Ort: Griesingen

Nr.: 6996114 Aufn.: 1. Okt. 1938

Aufnahme beantragt am: 1.9.38

Wiederaufn. beantragt am: genehm.

Austritt:

Gelöscht:

Ausschluß:

Aufgehoben:

Gestrichen wegen:

Zurückgenommen:

Abgang zur Wehrmacht:
Zugang von

Gestorben:

Bemerkungen:

Wohnung: K. Fr. Schillertstr.51

Ortsgr.: Kornwestheim Gau: Württ.

Monatsmeldg. Gau: Württ Mt. 2/39 Bl. 56

Lt. NL./ vom

Wohnung: W. L. (Z)

Ortsgr.: Wiesbaden Gau: Hess. Nass.

Monatsmeldg. Gau: Mt. Bl.

Lt. NL. vom

Wohnung:

Ortsgr.: Gau:

Monatsmeldg. Gau: Mt. Bl.

Lt. NL. vom

Wohnung:

Ortsgr.: Gau:

Monatsmeldg. Gau: Mt. Bl.

Lt. NL. vom

Wohnung:

Ortsgr.: Gau:

Name: Behmüller Fritz

Schriftst. Beruf: Geborene: Verehlichte:

Geb.-Datum: 1.6.13 Geb.-Ort: Strassburg

Nr.: 5141626 Aufn.: 1. 5. 37

Aufnahme beantragt am: 28.4.37

Wiederaufn. beantragt am: genehm.:

Austritt:

Gelöscht:

Ausschluß:

Aufgehoben:

Gestrichen wegen:

Zurückgenommen:

Abgang zur Wehrmacht:
Zugang von

Gestorben:

Bemerkungen:

Wohnung: G. Eugenstr.25

Ortsgr.: Göppingen Gau: Württb.

Monatsmeldg. Gau: Mt. Bl.

Lt. NL./ vom

Wohnung:

Ortsgr.: Gau:

Monatsmeldg. Gau: Mt. Bl.

Lt. NL./ vom

Wohnung:

Ortsgr.: Gau:

Monatsmeldg. Gau: Mt. Bl.

Lt. NL./ vom

Wohnung:

Ortsgr.: Gau:

35

Mitglieds Nr.

Geboren

Beruf

Eingetreten

Ausgetreten

Wiedereingetr.

Wohnung

Ortsgr.

Wohnung

Ortsgr.

Name: Beh

Eisenb.Se

Geb.-Datum 19

Nr.: 5

Aufnahme beantrag

Wiederaufn. beantra

Austritt:

Gelöscht:

Ausschluß:

Aufgehoben:

Gestrichen wege

Zurückgenomm

Abgang zur
Zugang von

Gestorben:

Bemerkungen

0802

3584790

Mitglieds Nr. ..... Vor- und Zuname Behmüller Georg

Geboren 12.7.96 Ort Grieningen

Beruf Schlosser ledig, verheiratet, ~~verw.~~

Eingetreten 1.5.33

Ausgetreten

Wiedereingetr.

Wohnung E Adolf Hitler Str. 52

Ortsgr. Eislingen Gau Württemberg

Wohnung

Ortsgr. Gau

Wohnung

Ortsgr. Gau

Wohnung

Ortsgr. Gau

Name: Behmüller Karl

Eisenb.Sekr. Beruf: Geborene: Verehlichte:

Geb.-Datum 19.10.70 Geb.-Ort: G.

Nr.: 5895801 Aufn.: 1. 5. 37

Aufnahme beantragt am: 13.5.37

Wiederaufn. beantragt am: genehm.:

Austritt:

Gelöscht:

Ausschluß:

Aufgehoben:

Gestrichen wegen:

Zurückgenommen:

Abgang zur Wehrmacht:

Zugang von

Gestorben:

Bemerkungen:

Wohnung: G. Eugenstr.25

Ortsgr.: Göppingen Gau: Württemb.

Monatsmeldg. Gau: Mk. Pf.

Lt. Kl./ vom

Wohnung:

Ortsgr.: Gau:

Monatsmeldg. Gau: Mk. Pf.

Lt. Kl./ vom

Wohnung:

Ortsgr.: Gau:

Monatsmeldg. Gau: Mk. Pf.

Lt. Kl./ vom

Wohnung:

Ortsgr.: Gau:

Monatsmeldg. Gau: Mk. Pf.

Lt. Kl./ vom

Wohnung:

Ortsgr.: Gau:

Name:

Reichsb.
pernumera

Geb.-Datum:

Nr.: 5

Aufnahme beantragt

Wiederaufn. beantrag

Austritt:

Gelöscht:

Ausschluß:

Aufgehoben:

Gestrichen wegen

Zurückgenommen

Abgang zur We
Zugang von

Gestorben:

Bemerkungen:

Name: B

Geb.-Datum:

Nr.: 550

Aufnahme beantragt am

Wiederaufn. beantragt a

Austritt:

Gelöscht:

Ausschluß:

Aufgehoben:

Gestrichen wegen:

Zurückgenommen:

Abgang zur Wehr
Zugang von

Gestorben:

Bemerkungen:

0804

Name: Behmüller Karl
Beruf: Reichsb.Supernumerar
Geborene:
Verehlichte:
Geb.-Datum: 11.X.02 Geb.-Ort: Hagenau
1. 2. 37
Nr.: 5938138 Aufn.:
Aufnahme beantragt am: 25.6.37
Wiederaufn. beantragt am: genehm.:
Austritt:
Gelöscht:
Ausschluß:
Aufgehoben:
Gestrichen wegen:
Zurückgenommen:
Abgang zur Wehrmacht:
Zugang von
Gestorben:
Bemerkungen:

Wohnung: Gelnhausen, Bahnhofstr. Hess.-N.
Ortsgr.: Gelnhausen Gau:
Monatsmeldg. Gau: He. Na Mt. 10.38 Bl. 42
Lt. RL./ vom (2)
Wohnung: H. J. M. Bahnhof
Ortsgr.: Hattersheim Gau: Hess Nassau
Monatsmeldg. Gau: Mt. Bl.
Lt. RL./ vom
Wohnung:
Ortsgr.: Gau:
Monatsmeldg. Gau: Mt. Bl.
Lt. RL./ vom
Wohnung:
Ortsgr.: Gau:
Monatsmeldg. Gau: Mt. Bl.
Lt. RL./ vom
Wohnung:
Ortsgr.: Gau:

Name: Behmüller Konrad
Ifen. Beruf:
Geborene:
Verehlichte:
Geb.-Datum: 18.6.90 Geb.-Ort: Nürnberg
Nr.: 5505844 Aufn.: 1. Feb. 1938
Aufnahme beantragt am: 17.6.37
Wiederaufn. beantragt am: genehm.:
Austritt:
Gelöscht:
Ausschluß:
Aufgehoben:
Gestrichen wegen:
Zurückgenommen:
Abgang zur Wehrmacht:
Zugang von
Gestorben:
Bemerkungen:

Wohnung: Burgos Heroes del Alcazar de Toledo
Ortsgr.: Spanien Gau: Ausland 1-2
Monatsmeldg. Gau: Mt. Bl.
Lt. RL./ M. vom 1.7.40
Wohnung: Madrid
Ortsgr.: Gau:
Monatsmeldg. Gau: Mt. Bl.
Lt. RL./ vom
Wohnung:
Ortsgr.: Gau:
Monatsmeldg. Gau: Mt. Bl.
Lt. RL./ vom
Wohnung:
Ortsgr.: Gau:
Monatsmeldg. Gau: Mt. Bl.
Lt. RL./ vom
Wohnung:
Ortsgr.: Gau:

Name: Behr

Geb.-Dat.: 18.

Nr.: 993

Aufnahme beantragt am

Wiederaufn. beantragt

Austritt:

Gelöscht:

Ausschluß:

Aufgehoben:

Gestrichen wegen

Zurückgenommen

Abgang zur Wehr

Zugang von

Gestorben:

Bemerkungen:

Name: Behmüller Liselotte

Geb.-Dat.: 18.12.27 Geb.-Ort: Furtwangen

Nr.: 9937272 Aufn.: 20. April 1944

Aufnahme beantragt am:

Wiederaufn. beantragt am: genehm.:

Austritt:

Gelöscht:

Ausschluß:

Aufgehoben:

Gestrichen wegen:

Zurückgenommen:

Abgang zur Wehrmacht:

Zugang von

Gestorben:

Bemerkungen:

Wohnung: U. [illegible]tzowstr.12

Ortsgr.: Ulm Gau: Württembg.-Hohzon.

Monatsmeldg. Gau: Mt. Bl.

Lt. BL. / vom

Wohnung:

Ortsgr.: Gau:

Monatsmeldg. Gau: Mt. Bl.

Lt. BL. / vom

Wohnung:

Ortsgr.: Gau:

Monatsmeldg. Gau: Mt. Bl.

Lt. BL. / vom

Wohnung:

Ortsgr.: Gau:

Monatsmeldg. Gau: Mt. Bl.

Lt. BL. / vom

Wohnung:

Ortsgr.: Gau:

Name: B
Hausfra
Geb.-Datum:
Nr.: 76
Aufnahme beantragt
Wiederaufn. beantrag
Austritt:
Gelöscht:
Ausschluß:
Aufgehoben:
Gestrichen wegen:
Zurückgenommen:
Abgang zur Wehr
Zugang von
Gestorben:
Bemerkungen:

Name:
Geb.-Datum:
Mitgl.-Nr.:
Aufnahme beantr
Wiederaufn. beant
Austritt:
Gelöscht:
Ausschluß:
Aufgehoben:
Gestrichen wegen
Zurückgenommen
Abgang zur Weh
Zugang von
Gestorben:
Bemerkungen:

0808

Name: Behmüller Margarethe
Hausfrau Beruf: Geborene:
Verehlichte:
Geb.-Datum: 27.5.13. Geb.-Ort: Grödig
Nr.: 7641081 Aufn.: 1.5.40
Aufnahme beantragt am: 7.2.40.
Wiederaufn. beantragt am: genehm.:
Austritt:
Gelöscht:
Ausschluß:
Aufgehoben:
Gestrichen wegen:
Zurückgenommen:
Abgang zur Wehrmacht:
Zugang von
Gestorben:
Bemerkungen:

Wohnung: St.M., dssts. Nr.59.
Ortsgr.: St.Martin Gau: Ostmark
Monatsmeldg. Gau: Mt. Bl.
Lt. Nr./ vom
Wohnung:
Ortsgr.: Gau:
Monatsmeldg. Gau: Mt. Bl.
Lt. Nr./ vom
Wohnung:
Ortsgr.: Gau:
Monatsmeldg. Gau: Mt. Bl.
Lt. Nr./ vom
Wohnung:
Ortsgr.: Gau:

Name: Rehmund Gustav
Maurer
Geb.-Datum: 1.8.94 Geb.-Ort: M.
Mitgl.-Nr.: 8506392 Aufn.: 1. Jan. 1940
Aufnahme beantragt am: 25. 5. 38.
Wiederaufn. beantragt am: genehm.:
Austritt:
Gelöscht:
Ausschluß:
Aufgehoben:
Gestrichen wegen:
Zurückgenommen:
Abgang zur Wehrmacht:
Zugang von
Gestorben:
Bemerkungen:

Wohnung: M.-Feldgasse 10
Ortsgr.: Mannersdorf Gau: Niederdonau
Monatsmeldg. Gau: Mt. Bl.
Lt. RL./ vom
Wohnung:
Ortsgr.: Gau:
Monatsmeldg. Gau: Mt. Bl.
Lt. RL./ vom
Wohnung:
Ortsgr.: Gau:
Monatsmeldg. Gau: Mt. Bl.
Lt. RL./ vom
Wohnung:
Ortsgr.: Gau:

Behn

siehe

Belm

0810

Hinweis

Behn .....

siehe auch unter:

Belm .....

Name:

Geb.-Da

Mitgl.-

Aufnahm

Wiederau

Austritt:

Gelöscht

Ausschlu

Aufgehob

Gestriche

Zurückge

Abgang

Zugang

Gestorbe

Bemerku

Mitglieds Nr

Eingetreten

Ausgetreten

Ausgeschlos

Gestorben

Geburtszei

Geburtsort

Ledig, verh

Stand oder

Bemerkun

Name: Behn Adolf

Geborene: Wagner
Verehlichte:

Geb.-Datum: 8.6.78 Geb.-Ort: Unterkirnach

Mitgl.-Nr.: 8359253 Aufn.: 1. Jan. 1940

Aufnahme beantragt am: 4.2.39

Wiederaufn. beantragt am: genehm.:

Austritt:

Gelöscht:

Ausschluß:

Aufgehoben:

Gestrichen wegen:

Zurückgenommen:

Abgang zur Wehrmacht:
Zugang von

Gestorben:

Bemerkungen:

B.

Wohnung: U. Schmidstr, 16

Ortsgr.: Oberbaldingen Gau: Baden

Monatsmeldg. Gau: Mt. Bl.
Lt. RL./ vom

Wohnung:

Ortsgr.: Gau:

Monatsmeldg. Gau: Mt. Bl.
Lt. RL./ vom

Wohnung:

Ortsgr.: Gau:

Monatsmeldg. Gau: Mt. Bl.
Lt. RL./ vom

Wohnung:

Ortsgr.: Gau:

Mitglieds Nr.: 281326 Vor- und Zuname: Behn Adolf

Eingetreten am 1. Aug. 19[illegible] wiedereingetr. am

Ausgetreten am

Ausgeschlossen am

Gestorben am

Geburtszeit 19.6.84

Geburtsort Bockholt

ledig, verheiratet, verwitw.

Stand oder Beruf Landwirt

Bemerkungen:

Wohnort Bockholt

Wohnung Kr. Uelzen

Ortsgruppe Soltendieck

Gau

Wohnort

Wohnung

Ortsgruppe

Gau

Mitglieds N

Geboren

Beruf

Eingetrete

Ausgetrete

Wiederein

Wohnung

Ortsgr.

Lt. R

Wohnung

Ortsgr.

Name:
Ldw.

Geb.-Datum:

Mitgl.-Nr.

Aufnahme be

Wiederaufn. b

Austritt:

Gelöscht:

Ausschluß:

Aufgehoben:

Gestrichen w

Zurückgenom

Abgang zur
Zugang von

Gestorben:

Bemerkungen

0812

Mitglieds Nr. 951998 Vor- und Zuname Behn Adolf

Geboren 8. 2. 87 Ort

Beruf Kfm. Ledig, verheiratet, ~~verw.~~

Eingetreten 1 3. 32

Ausgetreten

Wiedereingetr.

Wohnung Berlin Potsdam Allee Sonnen 2

Ortsgr. ~~Berlin~~ Berlin Gau

M. Bln. Juli 32 ry

Wohnung Potsdam, Allee Sanssouci 2

Ortsgr. Potsdam Gau Brandbg.

Wohnung

Ortsgr. Gau

Wohnung

Ortsgr. Gau

Wohnung

Ortsgr. Gau

Name: Behn Adolf

Ldw. Geborene: Verehelichte:

Geb.-Datum: 4.10.94 Geb.-Ort: ø

Mitgl.-Nr.: 7967590 Aufn.: 1. April 1940

14.2.40

Aufnahme beantragt am:

Wiederaufn. beantragt am: genehm.:

Austritt:

Gelöscht:

Ausschluß:

Aufgehoben:

Gestrichen wegen:

Zurückgenommen:

Abgang zur Wehrmacht:

Zugang von

Gestorben:

Bemerkungen:

Wohnung: Barnebek 53

Ortsgr.: Henningen Gau: Nieders. Anh.

Monatsmeldg. Gau: Mt. Bl.

Lt. RL./ vom

Wohnung:

Ortsgr.: Gau:

Monatsmeldg. Gau: Mt. Bl.

Lt. RL./ vom

Wohnung:

Ortsgr.: Gau:

Monatsmeldg. Gau: Mt. Bl.

Lt. RL./ vom

Wohnung:

Ortsgr.: Gau:

Monatsmeldg. Gau: Mt. Bl.

Lt. RL./ vom

Wohnung:

Ortsgr.: Gau:

Mitglieds Nr.: 236095 Vor- und Zuname: Behn Adolf

Eingetreten am: Mai 1930
Ausgetreten am: 6.31 Ls Ostha.
Ausgeschlossen am: Ostham 7.34
Gestorben am:
Geburtszeit: 19. II. 04
Geburtsort: Elberfeld
Ledig, verheiratet, verw.:
Stand oder Beruf: Schlossermeister

wiedereingetr. am: 1.2.33
Ls Ostha. 10.36/83 mündlich
u. Kpfl. l.O P.G. 28.3.36
v/B 11/36

Wohnort: E.
Wohnung: Alte Ülsenerstr. 105

Ortsgruppe: Elberfeld
Gau: Osthann.

Wohnort
Wohnung
Ortsgruppe
Gau

Bemerkungen:

Aufgehoben d. d. Amnestie Erl.
v. 27. 4. 38 II. O. P. G. v. 1.5.39 A2/1 25.1.39

Mitglieds Nr. 3504908 Vor- und Zuname Behn Adolf Georg

Geboren 27. 9. 04 Ort Ty.
Beruf Techn. Ledig, verheiratet, verw.
Eingetreten 1. MAI 1933
Ausgetreten
Wiedereingetr.
Wohnung Hamburg
Ortsgr. Hamburg Gau HAMBURG
Wohnung Hamburg
Ortsgr. Landschaft Gau Hamburg
Seefahrt

Ledig 10.35/4 H. Lakenstieg 3 (Z)
Wohnung
3/37/3 Hamburg
Ortsgr. Gau
Hamburg 11.39/10 (Z)
Wohnung
Ortsgr. Gau
Hamburg 40/4 (Z)
Wohnung H. Käpenstr. 7
Ortsgr. Kiel Gau Schlesw. Hol.
Schlesw. Holst. 8. 42/14 (Z)
Wohnung H. 19. Hollandstr. 18
Ortsgr. Hamburg Gau Hamburg

0814

Mitglieds Nr. 2955976 Vor- und Zuname Behn Albert

Geboren 5.5.84 Ort Waltershausen

Beruf Brauereidirektor ledig, verheiratet, verw.

Eingetreten 1.5.33

Ausgetreten

Wiedereingetr.

Wohnung H. Landwehr 43

Ortsgr. Hannover **Gau** Südbahnhof

Wohnung

Ortsgr. **Gau**

Wohnung

Ortsgr. **Gau**

Wohnung

Ortsgr. **Gau**

Mitglieds Nr. 1016791 Vor- und Zuname Behn Albert

Geboren 1.3.89 Ort R.

Beruf stud. ledig, verheiratet, ~~verw.~~

Eingetreten 1.3.32

Ausgetreten

Wiedereingetr.

Wohnung

Ortsgr. **Gau**

Wohnung R.

Ortsgr. Roche **Gau** Osthannover

Wohnung

Ortsgr. **Gau**

Wohnung

Ortsgr. **Gau**

Wohnung

Ortsgr. **Gau**

Mitglieds Nr. 3150945 Vor- und Zuname Behn Albert

Geboren 13.1.05 Ort [illegible]

Beruf [illegible] Ledig, verheiratet, verw.

Eingetreten 1. 5. 33

Ausgetreten

Wiedereingetr.

Wohnung [illegible]

Ortsgr. [illegible] Gau Schlesw. Holst.

Wohnung

Ortsgr. Gau

Wohnung

Ortsgr. Gau

Wohnung

Ortsgr. Gau

Wohnung

Ortsgr. Gau

Name: Behn Albert

Beruf: Lehrer Geborene: Verehlichte:

Geb.-Datum: 1.2.05. Geb.-Ort: Bülzow.

Nr.: 5111750 Aufn.: 1. 5. 37

Aufnahme beantragt am: 8.7.37 genehm.:

Wiederaufn. beantragt am: genehm.:

Austritt:

Gelöscht:

Ausschluß:

Aufgehoben:

Gestrichen wegen:

Zurückgenommen:

Abgang zur Wehrmacht:

Zugang von

Gestorben:

Bemerkungen:

Wohnung Hamburg-Wilhelmsburg, Schiller-ig.

Ortsgr.: Landers Gau: Luneburg

Monatsmeldg. Gau: Mk. Pf.

Lt. RL./ vom

Wohnung:

Ortsgr.: Gau:

Monatsmeldg. Gau: Mk. Pf.

Lt. RL. vom

Wohnung:

Ortsgr.: Gau:

Monatsmeldg. Gau: Mk. Pf.

Lt. RL. vom

Wohnung:

Ortsgr.: Gau:

Monatsmeldg. Gau: Mk. Pf.

Lt. RL. vom

Wohnung:

Ortsgr.: Gau:

Name:

Geb.-Datum:

Mitgl.-Nr.:

Aufnahme bean

Wiederaufn. bea

Austritt:

Gelöscht:

Ausschluß:

Aufgehoben:

Gestrichen wege

Zurückgenomme

Abgang zur We
Zugang von

Gestorben:

Bemerkungen:

Mitglieds Nr.

Geboren 2. 1

Beruf

Eingetreten

Ausgetreten

Wiedereingetr.

Wohnung

Ortsgr.

Wohnung

Ortsgr.

0816

Name: Behn Albert

Geborene/Verehelichte: Kraftfahr.

Geb.-Datum: 23.4.~~13~~ Geb.-Ort: Rätzlingen

Mitgl.-Nr.: 8216121 **Aufn.:** 1.Okt. 1940
21.8.40

Aufnahme beantragt am:

Wiederaufn. beantragt am: genehm.:

Austritt:

Gelöscht:

Ausschluß:

Aufgehoben:

Gestrichen wegen:

Zurückgenommen:

Abgang zur Wehrmacht:
Zugang von

Gestorben:

Bemerkungen: Geb. Datum und Ort d. Ehefrau

Wohnung: U. Horst Wesselstr.13

Ortsgr.: Uelzen Gau: Hannover-Ost

Monatsmeldg. Gau: Osthannover Mt. 9/41 Bl. 22

Lt. RL./ vom

Wohnung: Hermann Str

Ortsgr.: Hannover Gau: Osthannover

Monatsmeldg. Gau: Mt. Bl.

Lt. RL./ vom

Wohnung:

Ortsgr.: Gau:

Monatsmeldg. Gau: Mt. Bl.

Lt. RL./ vom

Wohnung:

Ortsgr.: Gau:

Mitglieds Nr. 997630 Vor- und Zuname Behn Albert

Geboren 2. 1. 85. Ort Friedrichsort

Beruf Schm n.d. Ledig, ~~verheiratet~~, verw.

Eingetreten 1. 3. 32

Ausgetreten

Wiedereingetr.

Wohnung Lichterfelde-W, Wahlheimerstr 4

Ortsgr. Berlin **Gau** Berlin

Wohnung

Ortsgr. **Gau**

Wohnung

Ortsgr. **Gau**

Wohnung

Ortsgr. **Gau**

Wohnung

Ortsgr. **Gau**

Mitglieds Nr. 1415625 Vor- und Zuname Behn Alfred

Geboren 6.2.91. Ort Altona

Beruf Koch Ledig, verheiratet, verw.

Eingetreten 1. Mai 1933

Ausgetreten

Wiedereingetr.

Wohnung Altona Bremannstr. 8

Ortsgr. Gau Seefahrt

Wohnung

Ortsgr. Gau

Wohnung

Ortsgr. Gau

Wohnung

Ortsgr. Gau

Wohnung

Ortsgr. Gau

Mitglieds Nr. 4176528 Zu u. Vorname Behn Alfred

Geboren 22.4.92 Ort Wandsbek

Beruf Steinsetzer Ledig, verheiratet, verw.

Eingetreten 1.5.37

Ausgetreten

Wiedereingetr.

Wohnung Wandsbek, Volksdorferstr. 118

Ortsgr. Hamburg Gau Hamburg

Wohnung

Ortsgr. Gau

Wohnung

Ortsgr. Gau

Wohnung

Ortsgr. Gau

Wohnung

Ortsgr. Gau

Name: Bohn Alfred

Postschaffn Beruf: Geborene: Verehlichte: Wandsbek

Geb.-Datum: 2.9.93 Geb.-Ort:

Nr.: 5364258 Aufn. 1. 5. 37
13.11.37

Aufnahme beantragt am:

Wiederaufn. beantragt am: genehm.

Austritt:

Gelöscht:

Ausschluß:

Aufgehoben:

Gestrichen wegen:

Zurückgenommen:

Abgang zur Wehrmacht:
Zugang von

Gestorben:

Bemerkungen:

Wohnung: II.

Ortsgr.: Holm Gau: Schlw.H.

Monatsmeldg. Gau: Mt. Bl.

Lt. Nl./ vom

Wohnung:

Ortsgr.: Gau:

Monatsmeldg. Gau: Mt. Bl.

Lt. Nl./ vom

Wohnung:

Ortsgr.: Gau:

Monatsmeldg. Gau: Mt. Bl.

Lt. Nl./ vom

Wohnung:

Ortsgr.: Gau:

Monatsmeldg. Gau: Mt. Bl.

Lt. Nl./ vom

Wohnung:

Ortsgr.: Gau:

Mitglieds Nr. 4052343 Zu- und Vorname Bohn Alfred

Geboren 7.2.96. Ort A

Beruf Bankbüro Ledig, verheiratet, verw. 1. 5. 37

Eingetreten

Ausgetreten

Wiedereingetr.

Wohnung Altona Hellbrookstr.

Ortsgr. Hamburg Gau Hamburg 45

Wohnung

Ortsgr. Gau

Wohnung

Ortsgr. Gau

Wohnung

Ortsgr. Gau

Wohnung

Ortsgr. Gau

Name: Bohn Alfred
Meehan.

Geb.-Dat.: 16.5.24 Geb.-Ort: A.

Nr.: 9240455 Aufn.: 1. Sept. 1942

Aufnahme beantragt am: 27.10.42

Wiederaufn. beantragt am: genehm.:

Austritt:

Gelöscht:

Ausschluß:

Aufgehoben:

Gestrichen wegen:

Zurückgenommen:

Abgang zur Wehrmacht:
Zugang von

Gestorben:

Bemerkungen:

Wohnung: Hamburg Altona Missunderstr.45

Ortsgr.: Hamburg Gau: Hamburg

Monatsmeldg. Gau: Mt. Bl.

Lt. RL. / vom

Wohnung:

Ortsgr.: Gau:

Monatsmeldg. Gau: Mt. Bl.

Lt. RL. / vom

Wohnung:

Ortsgr.: Gau:

Monatsmeldg. Gau: Mt. Bl.

Lt. RL. / vom

Wohnung:

Ortsgr.: Gau:

Name: Bohn Alfred
Bäcker Beruf: Geborene:
Verehlichte:

Geb.-Datum: 13.7.08 Geb.-Ort: Wallis

Nr.: 5994134 Aufn.: 1.12.1937

Aufnahme beantragt am:

Wiederaufn. beantragt am: genehm.:

Austritt:

Gelöscht:

Ausschluß:

Aufgehoben:

Gestrichen wegen:

Zurückgenommen:

Abgang zur Wehrmacht:
Zugang von

Gestorben:

Bemerkungen:

Wohnung: H., Luruper-Haupt- 56

Ortsgr.: Hamburg Gau: Hamburg

Monatsmeldg. Gau: Mt. Bl.

Lt. RL./ vom

Wohnung:

Ortsgr.: Gau:

Monatsmeldg. Gau: Mt. Bl.

Lt. RL./ vom

Wohnung:

Ortsgr.: Gau:

Monatsmeldg. Gau: Mt. Bl.

Lt. RL./ vom

Wohnung:

Ortsgr.: Gau:

Name: Bo

Geb.-Datum: 14.

Mitgl.-Nr.:

Aufnahme beantr

Wiederaufn. beant

Austritt:

Gelöscht:

Ausschluß:

Aufgehoben:

Gestrichen wege

Zurückgenommer

Abgang zur We
Zugang von

Gestorben:

Bemerkungen:

Mitglieds Nr.

Geboren

Beruf

Eingetreten

Ausgetreten

Wiedereinge

Wohnung

Ortsgr.

Wohnung

Ortsgr.

0820

Name: Behn Amanda
Ehefr.

Geb.-Datum: 14.2.99 Geb.-Ort: Piontken

Mitgl.-Nr.: 8873130 Aufn.: 1. Okt. 1941

Aufnahme beantragt am: 17.8.41

Wiederaufn. beantragt am: ..... genehm.: .....

Austritt: .....

Gelöscht: .....

Ausschluß: .....

Aufgehoben: .....

Gestrichen wegen: .....

.....

.....

Zurückgenommen: .....

.....

.....

Abgang zur Wehrmacht:
Zugang von

Gestorben: .....

Bemerkungen: .....

Wohnung: H.

Ortsgr.: Holm Schleswig-Holstein

Monatsmeldg. Gau: ..... Mk. ..... Bl. .....

Lt. RL./ ..... vom .....

Wohnung: .....

Ortsgr.: ..... Gau: .....

Monatsmeldg. Gau: ..... Mk. ..... B. .....

Lt. RL./ ..... vom .....

Wohnung: .....

Ortsgr.: ..... Gau: .....

Monatsmeldg. Gau: ..... Mk. ..... Bl. .....

Lt. RL./ ..... vom .....

Wohnung: .....

Ortsgr.: ..... Gau: .....

Monatsmeldg. Gau ..... Mk. ..... Bl. .....

Lt. RL./ ..... vom .....

Wohnung: .....

Ortsgr.: ..... Gau: .....

Mitglieds Nr. 3986400 Zu- und Vorname Behn Erna

Geboren 1. 8. 01 Ort Lande

Beruf Leiterin Ledig, verheiratet, verw.

Eingetreten **1. 5. 37**

Ausgetreten .....

Wiedereingetr. .....

Wohnung H. 20. Lenhartzstr. 10.

Ortsgr. Hamburg **Gau** Hamburg

Wohnung .....

Ortsgr. ..... **Gau** .....

Wohnung .....

Ortsgr. ..... **Gau** .....

Wohnung .....

Ortsgr. ..... **Gau** .....

Wohnung .....

Ortsgr. ..... **Gau** .....

Wohnung .....

Ortsgr. ..... **Gau** .....

Name: Behn Anna
Ehefrau Beruf: Geborene:
Verehlichte: Prisser
Geb.-Datum 17.2.93 Geb.-Ort:
Nr.: 5641995 Aufn. 5. 37
Aufnahme beantragt am: 2. 6. 37
Wiederaufn. beantragt am: genehm.:
Austritt:
Gelöscht:
Ausschluß:
Aufgehoben:
Gestrichen wegen:

Zurückgenommen:

Abgang zur Wehrmacht:
Zugang von
Gestorben:
Bemerkungen:

Wohnung: Prisser 4
Ortsgr.: Dannenberg Gau: Ostmark

Monatsmeldg. Gau: Mt. Bl.
Lt. Nl./ vom

Wohnung:
Ortsgr.: Gau:

Monatsmeldg. Gau: Mt. Bl.
Lt. Nl./ vom

Wohnung:
Ortsgr.: Gau:

Monatsmeldg. Gau: Mt. Bl.
Lt. Nl./ vom

Wohnung:
Ortsgr.: Gau:

Monatsmeldg. Gau: Mt. Bl.
Lt. Nl./ vom

Wohnung:
Ortsgr.: Gau:

Mitglieds Nr. 3784405 Vor- und Zuname Behn Anna

Geboren 29. 8. 96 Ort Gr. Lindow
Beruf Verk. Ledig, verheiratet, verw.
Eingetreten 1. 3. 37
Ausgetreten
Wiedereingetr.

Wohnung J. Luisenstraße 6
Ortsgr. Burgstadt Gau Magdeb.-Anh.
Mag.-Kart. 17/38/126 (Z)
Wohnung Luisenstraße 6
Ortsgr. Salzwedel Gau Magdeb.-Anh.

Wohnung
Ortsgr. Gau

Wohnung
Ortsgr. Gau

Wohnung
Ortsgr. Gau

Wohnung
Ortsgr. Gau

0822

Name: Behn Annagertrud
Ehefrau
Beruf: Geborene:
Geb.-Datum: 23.11.03 Geb.-Ort: Verehlichte: Lerchenberg

Nr.: 5687559 Aufn. 1. 5. 37
Aufnahme beantragt am: 1.5.37

Wiederaufn. beantragt am: genehm.:

Austritt:

Gelöscht:

Ausschluß:

Aufgehoben:

Gestrichen wegen:

Zurückgenommen:

Abgang zur Wehrmacht:
Zugang von

Gestorben:

Bemerkungen:

Wohnung: Rohrstorf 2
Ortsgr.: Rimbergen Gau: Ostmark

Monatsmeldg. Gau: Mt. Bl.
Lt. NL./ vom

Wohnung:
Ortsgr.: Gau:

Monatsmeldg. Gau: Mt. Bl.
Lt. NL./ vom

Wohnung:
Ortsgr.: Gau:

Monatsmeldg. Gau: Mt. Bl.
Lt. NL./ vom

Wohnung:
Ortsgr.: Gau:

Monatsmeldg. Gau: Mt. Bl.
Lt. NL./ vom

Wohnung:
Ortsgr.: Gau:

Name: Behn Anne-Marie
Beruf: Geborene:
Verehlichte:
Geb.-Datum: 24.9.21 Geb.-Ort: E.

Nr.: 7747494 Aufn.: 1.9.40
Aufnahme beantragt am: 30.4.40

Wiederaufn. beantragt am: genehm.:

Austritt:

Gelöscht:

Ausschluß:

Aufgehoben:

Gestrichen wegen:

Zurückgenommen:

Abgang zur Wehrmacht:
Zugang von

Gestorben:

Bemerkungen:

Wohnung: E.Rendsburgerlandstr.22
Ortsgr.: Eckernförde Gau: Schlesw.Holst

Monatsmeldg. Gau: Mt. Bl.
Lt. NL./ vom

Wohnung:
Ortsgr.: Gau:

Monatsmeldg. Gau: Mt. Bl.
Lt. NL./ vom

Wohnung:
Ortsgr.: Gau:

Monatsmeldg. Gau: Mt. Bl.
Lt. NL./ vom

Wohnung:
Ortsgr.: Gau:

Monatsmeldg. Gau: Mt. Bl.
Lt. NL./ vom

Wohnung:
Ortsgr.: Gau:

Name: .....

Date of bir

7771 DOCUM
APO 7

0824

Name: Rehn First name: Arthur

Date of birth: 15.10.78 Place of birth: Schönningstedt

See under: Antrag

7771 DOCUMENT CENTER
APO 742, US Army

Name: Behn Arthur

Buchhalter Beruf: Geborene: Verehlichte:

Geb.-Datum: 29.7.05 Geb.-Ort: Uelzen

Nr.: 4181294 Aufn.: 1. 5. 37.

Aufnahme beantragt am: 1.5.37

Wiederaufn. beantragt am: genehm.:

Austritt:

Gelöscht:

Ausschluß:

Aufgehoben:

Gestrichen wegen:

Zurückgenommen:

Abgang zur Wehrmacht:
Zugang von

Gestorben:

Bemerkungen:

Wohnung: Uelzen- Lüneburg 58

Ortsgr.: Uelzen-West Gau: Osthann.

Monatsmeldg. Gau: Mt. Bl.

Lt. Nr./ vom

Wohnung:

Ortsgr.: Gau:

Monatsmeldg. Gau: Mt. Bl.

Lt. Nr./ vom

Wohnung:

Ortsgr.: Gau:

Monatsmeldg. Gau: Mt. Bl.

Lt. Nr./ vom

Wohnung:

Ortsgr.: Gau:

Monatsmeldg. Gau: Mt. Bl.

Lt. Nr./ vom

Wohnung:

Ortsgr.: Gau:

Mitglieds Nr. [illegible] Vor- und Zuname Behn Arthur

Geboren 25.2.05 Ort Osnabrück

Beruf Inf. Hauptm. Ledig, verheiratet, ~~verw.~~

Eingetreten 1.5.33

Ausgetreten

Wiedereingetr.

Wohnung 2 Westerberg 12

Ortsgr. Osnabrück Gau Weser Ems

Wohnung

Ortsgr. Gau

Wohnung

Ortsgr. Gau

Wohnung

Ortsgr. Gau

Wohnung

Ortsgr. Gau

Wohnung

Ortsgr. Gau

Bel

Name: [illegible]

Werkzg.Sch

2

Geb.-Datum:

Mitgl.-Nr.: 8

Aufnahme beantragt

Wiederaufn. beantra

Austritt:

Gelöscht:

Ausschluß:

Aufgehoben:

Gestrichen wegen:

Zurückgenommen:

Abgang zur Wehr
Zugang von

Gestorben:

Bemerkungen:

Mitglieds Nr

Geboren

Beruf

Eingetreten

Ausgetreten

Wiedereinge

Wohnung

Ortsgr.

0826

Name: Behn Artur

Werkzg.Schloss. Hamburg

Geb.-Datum: 23.5.09. Geb.-Ort:

Mitgl.-Nr.: 8C19963 Aufn.: 1. April 1940

Aufnahme beantragt am: 6.1.40.

Wiederaufn. beantragt am: genehm.:

Austritt:

Gelöscht:

Ausschluß:

Aufgehoben:

Gestrichen wegen:

Zurückgenommen:

Abgang zur Wehrmacht:

Zugang von

Gestorben:

Bemerkungen:

Wohnung: Wenringen 35

Ortsgr.: Bomlitz Gau: Hannover Ost

Monatsmeldg. Gau: Mt. B

Lt. RL./ vom

Wohnung:

Ortsgr.: Gau:

Monatsmeldg. Gau: Mt. B

Lt. RL./ vom:

Wohnung:

Ortsgr.: Gau:

Monatsmeldg. Gau: Mt. Bl

Lt. RL./ vom

Wohnung:

Ortsgr.: Gau:

Monatsmeldg. Gau: Mt. Bl

Lt. RL./ vom

Wohnung:

Ortsgr.: Gau:

Mitglieds Nr. 2498401 Vor- und Zuname Behn August

Geboren 19.8.82. Ort Jürgenow

Beruf Arbeiter Ledig, verheiratet, verw.

Eingetreten 1.5.33

Ausgetreten

Wiedereingetr.

Wohnung Jürgenow Hauptstr. 2

Ortsgr. Eickenwalde Gau Brandenburg

Wohnung

Ortsgr. Gau

Wohnung

Ortsgr. Gau

Wohnung

Ortsgr. Gau

Wohnung

Ortsgr. Gau

Mitglieds Nr. 2576098 Vor- und Zuname Behn August

Geboren 7. 11. 92 Ort Groß-Lesborn

Beruf Kaufm. Ledig, verheiratet, ~~verw.~~

Eingetreten 1.5.33

Ausgetreten

Wiedereingetr.

Wohnung Dresser

Ortsgr. Pannenberg Gau Osthannover

Wohnung

Ortsgr. Gau

Wohnung

Ortsgr. Gau

Wohnung

Ortsgr. Gau

Wohnung

Ortsgr. Gau

Name: Behn August

Geborene:
Verehlichte: Gesch.Inh.

Geb.-Datum: 12.8.02 Geb.-Ort: Borne

Mitgl.-Nr.: 8209072 Aufn.: 1. Okt. 1940

Aufnahme beantragt am: 6.8.40

Wiederaufn. beantragt am: genehm.:

Austritt:

Gelöscht:

Ausschluß:

Aufgehoben:

Gestrichen wegen:

Zurückgenommen:

Abgang zur Wehrmacht:
Zugang von

Gestorben:

Bemerkungen:

Wohnung: K. Merovingerstr. 25

Ortsgr.: Köln Gau: Köln Aachen

Monatsmeldg. Gau: Mk. Bl.

Lt. RL./ vom

Wohnung:

Ortsgr.: Gau:

Monatsmeldg. Gau: Mk. Bl.

Lt. RL./ vom

Wohnung:

Ortsgr.: Gau:

Monatsmeldg. Gau: Mk. Bl.

Lt. RL./ vom

Wohnung:

Ortsgr.: Gau:

Monatsmeldg. Gau: Mk. Bl.

Lt. RL./ vom

Wohnung:

Ortsgr.: Gau:

Name: Behn

Geb.-Datum:

Nr.: 577

Aufnahme beantragt

Wiederaufn. beantragt

Austritt:

Gelöscht:

Ausschluß:

Aufgehoben:

Gestrichen wegen:

Zurückgenommen

Abgang zur We
Zugang von

Gestorben:

Bemerkungen:

Mitglieds Nr.

Geboren

Beruf

Eingetreten

Ausgetreten

Wiedereingetr.

Wohnung

Ortsgr.

Wohnung

Ortsgr.

0828

Name: Behm Hanno

Beruf: Geborene:
Verehlichte:

Geb.-Datum: 2/6. 12. 09 Geb.-Ort: Klatzke

Nr.: 5770506 Aufn.: 1. 5. 37

Aufnahme beantragt am: 1. 12. 37

Wiederaufn. beantragt am: genehm.:

Austritt:

Gelöscht:

Ausschluß:

Aufgehoben:

Gestrichen wegen:

Zurückgenommen:

Abgang zur Wehrmacht:
Zugang von

Gestorben:

Bemerkungen:

Wohnung: Kleinwichsfelde Gut Gau: Kurmark

Ortsgr.: Kyritz/Ostprignitz

Monatsmeldg. Gau: Mk. Pf.

Lt. RL./ vom

Wohnung:

Ortsgr.: Gau:

Monatsmeldg. Gau: Mk. Pf.

Lt. RL./ vom

Wohnung:

Ortsgr.: Gau:

Monatsmeldg. Gau: Mk. Pf.

Lt. RL./ vom

Wohnung:

Ortsgr.: Gau:

Monatsmeldg. Gau: Mk. Pf.

Lt. RL./ vom

Wohnung:

Ortsgr.: Gau:

Mitglieds Nr. 4049730 Zu- und Vorname Behm Hanno

Geboren 6. 8. 06. Ort Hh.

Beruf Ang. Ledig, verheiratet, verw. 1. 5. 37

Eingetreten

Ausgetreten

Wiedereingetr.

Wohnung Wandsbek Wiesenstr. 25

Ortsgr. Hamburg Gau Hamburg

Wohnung

Ortsgr. Gau

Wohnung

Ortsgr. Gau

Wohnung

Ortsgr. Gau

Wohnung

Ortsgr. Gau

Mitglieds Nr. 3110976 Vor- und Zuname Böhn Bruno

Geboren 23.6.76 Ort Berlin

Beruf Obpl. Ing. Ledig, verheiratet, verw.

Eingetreten 1.5.33

Ausgetreten

Wiedereingetr.

Wohnung Kirchtingen, Ulmenstr. 1d

Ortsgr. Weser-Ems Gau

Wohnung V. Fm. Pflanzgarten 5 (Z)

Ortsgr. Vahrenwald Gau Hann.

Wohnung

Ortsgr. Gau

Wohnung

Ortsgr. Gau

Name: Böhn Carl

Beruf: Oberpostschr.

Geb.-Datum: 22.8.76 Geborene: Verehlichte: Geb.-Ort: Schaprode

Nr.: 5044856 Aufn.: 1.5.37 7.11.37

Aufnahme beantragt am:

Wiederaufn. beantragt am: genehm.:

Austritt:

Gelöscht:

Ausschluß:

Aufgehoben:

Gestrichen wegen:

Zurückgenommen:

Abgang zur Wehrmacht:
Zugang von

Gestorben:

Bemerkungen:

W. Kaiserstr.18/I

Wohnung:

Ortsgr.: Wilhelmshaven Gau: Wes.Ems

Monatsmeldg. Gau: Mk. Pf.

Lt. Nl./ vom

Wohnung:

Ortsgr.: Gau:

Monatsmeldg. Gau: Mk. Pf.

Lt. Nl./ vom

Wohnung:

Ortsgr.: Gau:

Monatsmeldg. Gau: Mk. Pf.

Lt. Nl./ vom

Wohnung:

Ortsgr.: Gau:

Name: Böhn

Geb.-Datum: 7.

Nr.: 42

Aufnahme beantragt

Wiederaufn. beantragt

Austritt:

Gelöscht:

Ausschluß:

Aufgehoben:

Gestrichen wegen:

Zurückgenommen:

Abgang zur Wehr
Zugang von

Gestorben:

Bemerkungen:

Name:

Geb.-Datum:

Nr.:

Aufnahme beantra

Wiederaufn. beantr

Austritt:

Gelöscht:

Ausschluß:

Aufgehoben:

Gestrichen weg

Zurückgenomm

Abgang zur
Zugang von

Gestorben:

Bemerkungen

0830

Name: Behn Lore
Schmied Beruf: Geborene:
Verehlichte:
Geb.-Datum: 7. 11. 86 Geb.-Ort: Gly.
Nr.: 4227756 Aufn.: 1.5.1937
Aufnahme beantragt am: 17. 6. 37
Wiederaufn. beantragt am: genehm.:
Austritt:
Gelöscht:
Ausschluß:
Aufgehoben:
Gestrichen wegen:
Zurückgenommen:
Abgang zur Wehrmacht:
Zugang von
Gestorben:
Bemerkungen:

Wohnung: Hamburg Horst Wessel Str. 79
Ortsgr.: Gau:
Monatsmeldg. Gau: Mt. Bl.
Lt. Bl./ vom
Wohnung:
Ortsgr.: Gau:
Monatsmeldg. Gau: Mt. Bl.
Lt. Bl./ vom
Wohnung:
Ortsgr.: Gau:
Monatsmeldg. Gau: Mt. Bl.
Lt. Bl./ vom
Wohnung:
Ortsgr.: Gau:
Monatsmeldg. Gau: Mt. Bl.
Lt. Bl./ vom
Wohnung:
Ortsgr.: Gau:

Name: Behn Lisel
Oberfeuerwehr-Ing. Beruf: Geborene:
Verehlichte:
Geb.-Datum: 11. 7. 96 Geb.-Ort: Lv.
Nr.: 4561660 Aufn.: 1. 5. 37
Aufnahme beantragt am: 30.6.37
Wiederaufn. beantragt am: genehm.:
Austritt:
Gelöscht:
Ausschluß:
Aufgehoben:
Gestrichen wegen:
Zurückgenommen:
Abgang zur Wehrmacht:
Zugang von
Gestorben:
Bemerkungen:

Wohnung: Lv. Tylsher 11
Ortsgr.: Leer Gau: Wes.-Ems
Monatsmeldg. Gau: Mt. Bl.
Lt. Bl./ vom
Wohnung:
Ortsgr.: Gau:
Monatsmeldg. Gau: Mt. Bl.
Lt. Bl./ vom
Wohnung:
Ortsgr.: Gau:
Monatsmeldg. Gau: Mt. Bl.
Lt. Bl./ vom
Wohnung:
Ortsgr.: Gau:
Monatsmeldg. Gau: Mt. Bl.
Lt. Bl./ vom
Wohnung:
Ortsgr.: Gau:

Mitglieds Nr. 2

Geboren 7.

Beruf Mus

Eingetreten

Ausgetreten

Wiedereingetr.

Wohnung W.

Ortsgr. West

Wohnung

Ortsgr.

Mitglieds Nr.

Geboren 19. 8.

Beruf

Eingetreten

Ausgetreten Ha. Sa.

Wiedereingetr.

Wohnung L. 20.

Ortsgr.

Wohnung

Ortsgr.

0832

Mitglieds Nr. 2569436 Vor- und Zuname Behn Karl

Geboren 7. 12. 97 Ort Celle

Beruf Werkzeugm. ~~Ledig~~, verheiratet, ~~verw.~~

Eingetreten 1.5.33

Ausgetreten

Wiedereingetr.

K

Wohnung W. Hannoversche Str. 6a

Ortsgr. Westercelle Gau Osthannover

Wohnung

Ortsgr. Gau

Wohnung

Ortsgr. Gau

Wohnung

Ortsgr. Gau

Wohnung

Ortsgr. Gau

Wohnung

Ortsgr. Gau

Mitglieds Nr. 2985664 Vor- und Zuname Behn Carl

Geboren 19. 8. 13 Ort Bodenwerder

Beruf ~~0~~ Ledig, verheiratet, verw.

Eingetreten 1.5.33

Ausgetreten Ha. Sa. 11. 36/124 i. A.

Wiedereingetr. f. Lt. R.L.4a 13.6.38 (Z)

Wohnung L. Stiftsbergallee 44

Ortsgr. Gau

Wohnung

Ortsgr. Gau

Wohnung L 031, Hirschfeldallee 45

Ortsgr. Leipzig Gau Sachsen

a. d. L. 34

(Z)

Wohnung L.-A. 24 Wiesenstr. 14 II

Ortsgr. Leipzig Gau Sachsen

1.39180 (Z)

Wohnung

Ortsgr. Gau

Wohnung

Ortsgr. Gau

Name: Behn

Geb.-Dat.: 19.12.

Nr.: 1009

Aufnahme beantragt am:

Wiederaufn. beantragt am:

Austritt:

Gelöscht:

Ausschluß:

Aufgehoben:

Gestrichen wegen:

Zurückgenommen:

Abgang zur Wehrm

Zugang von

Gestorben:

Bemerkungen:

0838

Name: Rehn Christel

Geb.-Dat.: 19.12.26 Geb.-Ort: Schönwerder

Nr.: 1009943 Aufn.: 20. April 1944

Aufnahme beantragt am: 21.1.44

Wiederaufn. beantragt am: ..... genehm.: .....

Austritt: .....

Gelöscht: .....

Ausschluß: .....

Aufgehoben: .....

Gestrichen wegen: .....

.....

.....

Zurückgenommen: .....

.....

.....

Abgang zur Wehrmacht: .....

Zugang von .....

Gestorben: .....

Bemerkungen: .....

Wohnung: S., Große Töpferstr. 38

Ortsgr.: Schwerin/W. Gau: Mark Brandenburg

Monatsmeldg. Gau ..... Mk. ..... Bl. .....

Lt. RL. / ..... vom .....

Wohnung: .....

Ortsgr.: ..... Gau: .....

Monatsmeldg. Gau: ..... Mk. ..... Bl. .....

Lt. RL. / ..... vom .....

Wohnung: .....

Ortsgr.: ..... Gau: .....

Monatsmeldg. Gau: ..... Mk. ..... Bl. .....

Lt. RL. / ..... vom .....

Wohnung: .....

Ortsgr.: ..... Gau: .....

Monatsmeldg. Gau: ..... Mk. ..... Bl. .....

Lt. RL. / ..... vom .....

Wohnung: .....

Ortsgr.: ..... Gau: .....

Name: Behn Christian

Beruf: Schriftsetzer Geborene:

Verehlichte:

Geb.-Datum: 25.2.94. Geb.-Ort: Br.

Nr.: 5 634 076 Aufn.: 1.5.37.

Aufnahme beantragt am: 13.12.37.

Wiederaufn. beantragt am: genehm.:

Austritt:

Gelöscht:

Ausschluß:

Aufgehoben:

Gestrichen wegen:

Zurückgenommen:

Abgang zur Wehrmacht:
Zugang von

Gestorben:

Bemerkungen:

Wohnung: Br. Marktstr. 23

Ortsgr.: Bremen Gau: Weser-Ems

Monatsmeldg. Gau: Mt. Bl.

Lt. Rl./ vom

Wohnung:

Ortsgr.: Gau:

Monatsmeldg. Gau: Mt. Bl.

Lt. Rl./ vom

Wohnung:

Ortsgr.: Gau:

Monatsmeldg. Gau: Mt. Bl.

Lt. Rl./ vom

Wohnung:

Ortsgr.: Gau:

Mitglieds Nr. 3356634 50 Vor- und Zuname Behn Christian

Geboren 4.9.15 Ort Rosenberg

Beruf Kfm. Ledig, verheiratet, verw.

Eingetreten 1.5.33

Lt.Rev.Li.v.1.10.34 nicht aufgef

Ausgetreten

Wiedereingetr.

K

Wohnung P Marktstr. 5

Ortsgr. Praust Gau Danzig

Wohnung

Ortsgr. Gau

Wohnung

Ortsgr. Gau

Wohnung

Ortsgr. Gau

Wohnung

Ortsgr. Gau

Verbleib unbek.

Name: Behn

kfm. Angest

Geb.-Datum: 7.

Nr.:

Aufnahme beantragt

Wiederaufn. beantragt

Austritt:

Gelöscht:

Ausschluß:

Aufgehoben:

Gestrichen wegen:

Zurückgenommen:

Abgang zur Wehr
Zugang von

Gestorben:

Bemerkungen:

Name:

Beamt.

Geb.-Datum:

Nr.:

Aufnahme beantrag

Wiederaufn. beantra

Austritt:

Gelöscht:

Ausschluß:

Aufgehoben:

Gestrichen wege

Zurückgenomme

Abgang zur
Zugang von

Gestorben:

Bemerkungen

0836

Name: Behn Daniel
kfm. Angest. Beruf: Geborene: Verehlichte:
Geb.-Datum: 7.4.14 Geb.-Ort: H.
Nr.: 5988978 Aufn.: 1.12.1937
Aufnahme beantragt am:
Wiederaufn. beantragt am: genehm.:
Austritt:
Gelöscht:
Ausschluß:
Aufgehoben:
Gestrichen wegen:

Zurückgenommen:

Abgang zur Wehrmacht:
Zugang von
Gestorben:
Bemerkungen:

Wohnung: H., 27, Barckmannstr. 8
Ortsgr.: Hamburg Gau: Hamburg
Monatsmeldg. Gau: Mt. Bl.
Lt. Nl./ vom
Wohnung:
Ortsgr.: Gau:
Monatsmeldg. Gau: Mt. Bl.
Lt. Nl./ vom
Wohnung:
Ortsgr.: Gau:
Monatsmeldg. Gau: Mt. Bl.
Lt. Nl./ vom
Wohnung:
Ortsgr.: Gau:

Name: Behn Dietrich
Beamt.Anw. Beruf: Geborene: Verehlichte:
Geb.-Datum: 13.6.07 Geb.-Ort: -ensian
Nr.: 7633221 Aufn.: 1.5.40
Aufnahme beantragt am 2.4.40
Wiederaufn. beantragt am: genehm.:
Austritt:
Gelöscht:
Ausschluß:
Aufgehoben:
Gestrichen wegen:

Zurückgenommen:

Abgang zur Wehrmacht:
Zugang von
Gestorben:
Bemerkungen:

Wohnung: S. Helfrbahn
Ortsgr.: Schwerin Gau: Mecklb.
Monatsmeldg. Gau: Mt. Bl.
Lt. Nl./ vom
Wohnung:
Ortsgr.: Gau:
Monatsmeldg. Gau: Mt. Bl.
Lt. Nl./ vom
Wohnung:
Ortsgr.: Gau:
Monatsmeldg. Gau: Mt. Bl.
Lt. Nl./ vom
Wohnung:
Ortsgr.: Gau:

Name: geb. Behn Matthews Fritz
Hausfrau Beruf: Geborene: Verehlichte:
Geb.-Datum: 25.9.20. Geb.-Ort: G
Nr.: 6954362 Aufn.: 1. Sept. 1938
Aufnahme beantragt am: 21.5.38
Wiederaufn. beantragt am: genehm.:
Austritt:
Gelöscht:
Ausschluß:
Aufgehoben:
Gestrichen wegen:
Zurückgenommen:
Abgang zur Wehrmacht:
Zugang von
Gestorben:
Bemerkungen: Nr. Gr. Kl. Mecklenbg. 3. Inf. Regt. + Unteroff. Henkel 27.10.43

Wohnung: G. Bahnhofstr. 76
Ortsgr.: Grevesmühlen Gau: Mecklenbg.
Monatsmeldg. Gau: Mcklbg Mk. 5.40 Pf. 6
Lt. Nr./ vom
Wohnung: Sch. Gemeinstr. 12
Ortsgr.: Schwerin Gau: Mcklbg.
Monatsmeldg. Gau: Mecklenbg. Mk. 9.43 Pf. 23
Lt. Nr. Unteroff. Henkel vom 27.10.43
Wohnung: G., Bahnhofstr. 76
Ortsgr.: Grevesmühlen Gau: Mecklenbg
Monatsmeldg. Gau: Mk. Pf.
Lt. Nr. vom
Wohnung:
Ortsgr.: Gau:
Monatsmeldg. Gau: Mk. Pf.
Lt. Nr. vom
Wohnung:
Ortsgr.: Gau:

Name: Behn Edmund
Hilfsarbeiter Beruf: Geborene: Verehlichte:
Geb.-Datum: 25.11.12 Geb.-Ort: Hoffstede
Nr.: 4349169 Aufn.: 1. 5. 37
Aufnahme beantragt am:
Wiederaufn. beantragt am: genehm.
Austritt:
Gelöscht:
Ausschluß:
Aufgehoben:
Gestrichen wegen:
Zurückgenommen:
Abgang zur Wehrmacht:
Zugang von
Gestorben:
Bemerkungen:

Wohnung: Wandsbeck Rauchberg 14
Ortsgr.: Hamburg Gau: Hamburg
Monatsmeldg. Gau: Mk. Pf.
Lt. Nr./ vom
Wohnung:
Ortsgr.: Gau:
Monatsmeldg. Gau: Mk. Pf.
Lt. Nr./ vom
Wohnung:
Ortsgr.: Gau:
Monatsmeldg. Gau: Mk. Pf.
Lt. Nr./ vom
Wohnung:
Ortsgr.: Gau:
Monatsmeldg. Gau: Mk. Pf.
Lt. Nr. vom
Wohnung:
Ortsgr.: Gau:

Mitglieds Nr. 2
Geboren 8.
Beruf Ma
Eingetreten
Ausgetreten
Wiedereingetr.
Wohnung K.
Ortsgr. Kle
Name: Be
Ehef
Geb.-Datum:
Nr.:
Aufnahme beantrag
Wiederaufn. beantra
Austritt:
Gelöscht:
Ausschluß:
Aufgehoben:
Gestrichen wege
Zurückgenomme
Abgang zur W
Zugang von
Gestorben:
Bemerkungen:

0838

Mitglieds Nr. 2775635 Vor- und Zuname Behn Hermann

Geboren 8.10.98 Ort Kl.

Beruf Maler Ledig, verheiratet, verw.

Eingetreten 1.5.33

Ausgetreten

Wiedereingetr.

Wohnung K.

Ortsgr. Klehzke Gau Brandenburg

Wohnung Haft ruht v. bis
Erl. a.d. Erdbg. 8.39. 158
Ortsgr. Gau

Wohnung

Ortsgr. Gau

Wohnung

Ortsgr. Gau

Wohnung

Ortsgr. Gau

Name: Behn Elfriede

Ehefr. Beruf: Geborene: Verehlichte:

Geb.-Datum: 12.11.04 Geb.-Ort: Schuhnen

Nr.: 5087063 Aufn.: 1. 5. 37

Aufnahme beantragt am:

Wiederaufn. beantragt am: genehm.:

Austritt:

Gelöscht:

Ausschluß:

Aufgehoben:

Gestrichen wegen:

Zurückgenommen:

Abgang zur Wehrmacht:
Zugang von

Gestorben:

Bemerkungen:

Wohnung: Fr.

Ortsgr.: Trappönen Gau: Ostpr.

Monatsmeldg. Gau: Mk. Bl.

Lt. RL./ vom (Z)

Wohnung:

Ortsgr.: Gr. Lenkenau Gau: Ostpreussen

Monatsmeldg. Gau: Mk. Bl.

Lt. RL./ 1t Bnf O tpr 27/2.89 vom (Z)

Wohnung: Fr.

Ortsgr.: Grosslenkenau Gau: Ostpreussen

Monatsmeldg. Gau: Mk. Bl.

Lt. RL./ vom

Wohnung:

Ortsgr.: Gau:

Monatsmeldg. Gau: Mk. Bl.

Lt. RL./ vom

Wohnung:

Ortsgr.: Gau:

Name: Re

Geb.-Dat.: 12.1

Nr.: 923

Aufnahme beantragt am: 20.1

Wiederaufn. beantragt am:

Austritt:

Gelöscht:

Ausschluß:

Aufgehoben:

Gestrichen wegen:

Zurückgenommen:

Abgang zur Wehrm

Zugang von

Gestorben:

Bemerkungen:

0840

Name: ~~Rohr~~ *Behn* Elfriede
Ldw.

Geb.-Dat.: 12.1.23 Geb.-Ort: Th.

Nr.: 9232248 Aufn.: 1. Sept. 1942

Aufnahme beantragt am: 20.10.41

Wiederaufn. beantragt am: ..... genehm.: ..

Austritt:

Gelöscht:

Ausschluß:

Aufgehoben:

Gestrichen wegen:

Zurückgenommen:

Abgang zur Wehrmacht:

Zugang von

Gestorben:

Bemerkungen: *Na. Anm. d. Rd. vom 22.1.42*

Wohnung: Th. 19

Ortsgr.: Thomasburg Gau: Ost—Hannover

Monatsmeldg. Gau: Mk. Pf.

Lt. Bl. / vom

Wohnung:

Ortsgr.: Gau:

Monatsmeldg. Gau: Mk. Pf.

Lt. Bl. / vom

Wohnung:

Ortsgr.: Gau:

Monatsmeldg. Gau: Mk. Pf.

Lt. Bl. / vom

Wohnung:

Ortsgr.: Gau:

Monatsmeldg. Gau: Mk. Pf.

Lt. Bl. / vom

Wohnung:

Ortsgr.: Gau:

er

Name: Behr

Geb.-Dat.: 23.9.2

Nr.: 966

Aufnahme beantragt am

Wiederaufn. beantragt a

Austritt: .....

Gelöscht: .....

Ausschluß: .....

Aufgehoben: .....

Gestrichen wegen

.....

.....

Zurückgenommen

.....

.....

Abgang zur Wehrm

Zugang von

Gestorben: .....

Bemerkungen: ....

Name: Behn Elfriede

Bankang.

Geb.-Dat.: 23.9.24 Geb.-Ort: Hamburg

Nr.: 9663458 Aufn.: 1. Jan. 1944

Aufnahme beantragt am: 5.10.43

Wiederaufn. beantragt am: ..... genehm.: .....

Austritt: .....

Gelöscht: .....

Ausschluß: .....

Aufgehoben: .....

Gestrichen wegen: .....

.....

.....

Zurückgenommen: .....

.....

.....

Abgang zur Wehrmacht: .....

Zugang von .....

Gestorben: .....

Bemerkungen: .....

Wohnung: Hamburg 1 Steindamm 29

Ortsgr. Hamburg Gau: Hamburg

Monatsmeldg. Gau ..... Mt. ..... Bl. .....

Lt. RL. / ..... vom .....

Wohnung: .....

Ortsgr.: ..... Gau: .....

Monatsmeldg. Gau. ..... Mt. ..... Bl. .....

Lt. RL. / ..... vom .....

Wohnung: .....

Ortsgr.: ..... Gau: .....

Monatsmeldg. Gau. ..... Mt. ..... Bl. .....

Lt. RL. / ..... vom .....

Wohnung: .....

Ortsgr.: ..... Gau: .....

Monatsmeldg. Gau. ..... Mt. ..... Bl. .....

Lt. RL. / ..... vom .....

Wohnung: .....

Ortsgr.: ..... Gau: .....

Name: Behn Elfriede

Verk. D.

Geb.-Dat. 2.12.24 Geb.-Ort:

Nr.: 9243451 Aufn.: 1. Sept. 1942

11.9.42-

Aufnahme beantragt am

Wiederaufn. beantragt am: genehm.

Austritt:

Gelöscht:

Ausschluß:

Aufgehoben:

Gestrichen wegen:

Zurückgenommen:

Abgang zur Wehrmacht:

Zugang von

Gestorben:

Bemerkungen:

Wohnung: Duderstadt Ad. Hitlerstr. 16

Ortsgr.: Duderstadt Gau: Sd.-Hannov.-Br.

Monatsmeldg Gau Mt. Bl.

Lt. RL. / vom

Wohnung.

Ortsgr.: Gau:

Monatsmeldg Gau Mt. Bl.

Lt RL / vom

Wohnung:

Ortsgr.: Gau:

Monatsmeldg. Gau Mt. Bl.

Lt. RL / vom

Wohnung.

Ortsgr.: Gau.

Monatsmeldg. Gau Mt. Bl.

Lt. RL / vom

Wohnung:

Ortsgr.: Gau:

Name: Behn Elisabeth

Geborene: Ehefr.
Verehlichte:

Geb.-Datum: 2.12.97 Geb.-Ort: Frankfurt

Mitgl.-Nr.: 8392554 Aufn.: 1.Jan 194

Aufnahme beantragt am: 30.8.39

Wiederaufn. beantragt am: genehm.:

Austritt:

Gelöscht:

Ausschluß:

Aufgehoben:

Gestrichen wegen:

Zurückgenommen:

Abgang zur Wehrmacht:

Zugang von

Gestorben:

Bemerkungen:

Wohnung: M. Germanikusstr Hessen-Nassau

Ortsgr.: Mainz Gau:

Monatsmeldg. Gau: Mt. Bl.

Lt. RL./ vom

Wohnung:

Ortsgr.: Gau:

Monatsmeldg. Gau: Mt. Bl.

Lt. RL./ vom

Wohnung:

Ortsgr.: Gau:

Monatsmeldg. Gau: Mt. Bl.

Lt. RL./ vom

Wohnung:

Ortsgr.: Gau:

Monatsmeldg. Gau Mt. Bl.

Lt. RL./ vom

Wohnung:

Ortsgr.: Gau:

Name: Be

Geb.-Dat.: 18.

Nr.: 94

Aufnahme beantragt

Wiederaufn. beantrag

Austritt:

Gelöscht:

Ausschluß:

Aufgehoben:

Gestrichen weg

Zurückgenomm

Abgang zur We

Zugang von

Gestorben:

Bemerkungen:

Mitglieds Nr

Geboren 3

Beruf 4

Eingetreten

Ausgetreten

Wiedereinge

Wohnung

Ortsgr.

Wohnung

Ortsgr.

0844

Name: Behn Elfriede

Geb.-Dat.: 13.2.25 Geb.-Ort: W.

Nr.: 9458914 Aufn.: 20. April 1943

Aufnahme beantragt am: 4.1.43

Wiederaufn. beantragt am: ..... genehm.: .....

Austritt:

Gelöscht:

Ausschluß:

Aufgehoben:

Gestrichen wegen:

Zurückgenommen:

Abgang zur Wehrmacht:

Zugang von

Gestorben:

Bemerkungen:

Wohnung: Hamburg Wilhelmsbg. Lindenbgstr

Ortsgr.: Hamburg Gau: Hamburg

Monatsmeldg. Gau ..... Mt. ..... Bl. .....

Lt. BL. / ..... vom .....

Wohnung:

Ortsgr.: Gau:

Monatsmeldg. Gau ..... Mt. ..... Bl. .....

Lt. BL. / ..... vom .....

Wohnung:

Ortsgr.: Gau:

Monatsmeldg. Gau ..... Mt. ..... Bl. .....

Lt. BL. / ..... vom .....

Wohnung:

Ortsgr.: Gau:

Monatsmeldg. Gau: ..... Mt. ..... Bl. .....

Lt. BL. / ..... vom .....

Wohnung:

Ortsgr.: Gau:

Mitglieds Nr. 4102557 Zu- und Vorname Behn Elisabeth

Geboren 3. 9. 99 Ort Schiltigheim

Beruf Hofr. Ledig, verheiratet, verw.

Eingetreten 1. 5. 37

Ausgetreten

Wiedereingetr.

Wohnung Solingen Grunerstr. 110

Ortsgr. Solingen Gau Düsseldorf

Wohnung

Ortsgr. Gau

Wohnung

Ortsgr. Gau

Wohnung

Ortsgr. Gau

Wohnung

Ortsgr. Gau

Name: B e h n Elsbeth

Beruf: Postassist. Geborene: Verehlichte:

Geb.-Datum: 24.7.05 Geb.-Ort: Krakow

Nr.: 7 523 407 Aufn.: 1.3.40

Aufnahme beantragt am: 22.2.40

Wiederaufn. beantragt am: genehm.:

Austritt:

Gelöscht:

Ausschluß:

Aufgehoben:

Gestrichen wegen:

Zurückgenommen:

Abgang zur Wehrmacht:
Zugang von

Gestorben:

Bemerkungen:

Wohnung: H.19, Sillemstr.32

Ortsgr.: Hamburg Gau: Hamburg

Monatsmeldg. Gau: Mt. Bl.
Lt. Nl./ vom

Wohnung:

Ortsgr.: Gau:

Monatsmeldg. Gau: Mt. Bl.
Lt. Nl./ vom

Wohnung:

Ortsgr.: Gau:

Monatsmeldg. Gau: Mt. Bl.
Lt. Nl./ vom

Wohnung:

Ortsgr.: Gau:

Monatsmeldg. Gau: Mt. Bl.
Lt. Nl./ vom

Wohnung:

Ortsgr.: Gau:

Name: Behn Else

Beruf: Hilfe Geborene: Verehlichte:

Geb.-Datum: 24.12.94 Geb.-Ort: Hbg.

Nr.: 5403699 Aufn.: 1.5.37

Aufnahme beantragt am: 30.11.37

Wiederaufn. beantragt am: genehm.:

Austritt:

Gelöscht:

Ausschluß:

Aufgehoben:

Gestrichen wegen:

Zurückgenommen:

Abgang zur Wehrmacht:
Zugang von

Gestorben:

Bemerkungen:

Wohnung: Altona, Kaiserhandallee 64

Ortsgr.: Hamburg Gau: Hamburg

Monatsmeldg. Gau: Mt. Bl.
Lt. Nl./ vom

Wohnung:

Ortsgr.: Gau:

Monatsmeldg. Gau: Mt. Bl.
Lt. Nl./ vom

Wohnung:

Ortsgr.: Gau:

Monatsmeldg. Gau: Mt. Bl.
Lt. Nl./ vom

Wohnung:

Ortsgr.: Gau:

Monatsmeldg. Gau: Mt. Bl.
Lt. Nl./ vom

Wohnung:

Ortsgr.: Gau:

Mitglieds Nr.

Geboren

Beruf

Eingetreten

Ausgetreten

Wiedereingetr.

Wohnung

Ortsgr.

Mitglieds Nr.

Geboren

Beruf

Eingetreten

Ausgetreten

Wiedereingetr.

Wohnung

Ortsgr.

Mitglieds Nr.

Wohnung

Ortsgr.

0846

Mitglieds Nr. 3025084 Vor- und Zuname Behn Emil

Geboren 10. 11. 75. Ort Hirschfeld

Beruf Betr. Aff. Ledig, verheiratet, ~~verw.~~

Eingetreten 1. Mai 1933

Ausgetreten

Wiedereingetr.

Wohnung Hamburg Freiheit 47/II

Ortsgr. Hamburg Gau HAMBURG

Wohnung

Ortsgr. Gau

Wohnung

Ortsgr. Gau

Wohnung

Ortsgr. Gau

Wohnung

Ortsgr. Gau

Mitglieds Nr. 2736288 Vor- und Zuname Lohse Emil

Geboren 6. 10. 90 Ort Wilstedt

Beruf Führer Ledig, verheiratet, ~~verw.~~

Eingetreten 1. 5. 33

Ausgetreten

Wiedereingetr.

Wohnung f. Lille 5

Ortsgr. BILLSTEDT. Gau Schlesw. Holst.

(Z)

lt. Erf.Schl. Vol 14.37

Wohnung Billstedt Lille 5

Ortsgr. Hamburg Gau Hamburg

Wohnung

Ortsgr. Gau

Wohnung

Ortsgr. Gau

Wohnung

Ortsgr. Gau

Mitglieds Nr. 2573044 Vor- und Zuname Behn Emil

Geboren 1.11.96. Ort Hainbergen

Beruf Maler. Ledig verheiratet, ~~verm.~~ 1.5.33

Eingetreten

Ausgetreten

Wiedereingetr.

Wohnung B. Rosengarten 2 Osthannover

Ortsgr. [illegible] Gau

Wohnung

Ortsgr. Gau

Wohnung

Ortsgr. Gau

Wohnung

Ortsgr. Gau

Wohnung

Ortsgr. Gau

Name: Behn Emil

Hausmstr. Beruf: Geborene: Verehlichte:

Geb.-Datum: 7.2.96 Geb.-Ort: Wittenberge

Nr.: 5434831 Aufn.: 1. 5. 37 4.5.37

Aufnahme beantragt am:

Wiederaufn. beantragt am: genehm.:

Austritt:

Gelöscht:

Ausschluß:

Aufgehoben:

Gestrichen wegen:

Zurückgenommen:

Abgang zur Wehrmacht:
Zugang von

Gestorben:

Bemerkungen:

Wohnung: H., Hellbrookstr.15

Ortsgr.: Hamburg Gau: Hamburg

Monatsmeldg. Gau: Mk. Pf.

Lt. NL./ vom

Wohnung:

Ortsgr.: Gau:

Monatsmeldg. Gau: Mk. Pf.

Lt. NL./ vom

Wohnung:

Ortsgr.: Gau:

Monatsmeldg. Gau: Mk. Pf.

Lt. NL./ vom

Wohnung:

Ortsgr.: Gau:

Monatsmeldg. Gau: Mk. Pf.

Lt. NL./ vom

Wohnung:

Ortsgr.: Gau:

Mitglieds Nr. 6

Geboren 4. 1

Beruf Lang

Eingetreten

Ausgetreten

Wiedereingetr.

Wohnung R

Ortsgr. Rhe

Wohnung R

Ortsgr. Reckl

0848

L.K. —

Mitglieds Nr. 69553 Vor- und Zuname Böhn, Emil

Geboren 4. 12. 96 Ort Albeck

Beruf Lagerverw. Ledig, verheiratet, verw.

Eingetreten 31. 10. 27

Ausgetreten

Wiedereingetr. WE 1.IV.38 ung. St. Z. Westf. Nd

Westf. 15.5.33 / 34 z.

Wohnung Rh., Uhlandstr. 6

Ortsgr. Rheine Gau Westf. Nd

N. Westf. Nd 537/42 (Z)

Wohnung R.

Ortsgr. Recklinghausen Gau Westf. Nd

Westf. Nd 5.37 (Z)

Westf. Nd 1.3.39

Wohnung Bf. Münsterstr. 22

Ortsgr. Bückeburg Gau Westf. Nd.

Wohnung

Ortsgr. Gau

Wohnung

Ortsgr. Gau

Wohnung

Ortsgr. Gau

Mitglieds Nr.:

Eingetreten am

Ausgetreten am

Ausgeschloßen am

Gestorben am

Geburtszeit

Geburtsort

Ledig, verheiratet

Stand oder Beruf

Bemerkungen:

6888

Mitglieds Nr.: 69553 Vor- und Zuname: Behn Emil

Eingetreten am 1. Okt. 1927 | wiedereingetr. am | Wohnort [illegible] Kunst

Ausgetreten am nicht aufgef. I.III.3[illegible] | Wohnung

Ausgeschloßen am | **Ortsgruppe** Wilh

Gestorben am | Gau Pom

Geburtszeit 4. IV. 96 | Wilh Wpf 9 - 34

Geburtsort Elbe | F 34 Wohnort Lieben Brück

Ledig, verheiratet, verwitw. | Wohnung Alberta 48

Stand oder Beruf Kaufmann | **Ortsgruppe**

Gau Wpf

Bemerkungen: [illegible]

Abr. Wpf. Nr. II/34

Mitglieds Nr.

Geboren

Beruf

Eingetreten

Ausgetreten

Wiedereingetr.

Wohnung

Ortsgr.

Mitglieds Nr.

Geboren 9.1[illegible]

Beruf Sch

Eingetreten

Ausgetreten

Wiedereingetr.

Wohnung

Ortsgr.

Mitglieds Nr.

Wohnung

Ortsgr.

Mitglieds Nr. 2754537 Vor- und Zuname Behn Heinr.

Geboren 13.1.08 Ort W.

Beruf Diätar Ledig, verheiratet, verw.

Eingetreten 1. 5. 33

Ausgetreten

Wiedereingetr.

W. Volksdorfer-4-1

Ortsgr. Wandsbeck Gau Schlesw. Holst

Wohnung

Ortsgr. Gau

Wohnung

Ortsgr. Gau

Wohnung

Ortsgr. Gau

Wohnung

Ortsgr. Gau

Mitglieds Nr. 1287308 Vor- und Zuname Behn Land.

Geboren 9,12,13. Ort Schönningstedt

Beruf Schüler Ledig, verheiratet, verw.

Eingetreten 1. 8. 32.

Ausgetreten

Wiedereingetr.

Schönningstedt

Ortsgr. Hamburg Gau Hamburg

Rev. Li. Hbg. 3/V 35/5 M

Wohnung

Ortsgr. Gau

Wohnung

Ortsgr. Gau

Wohnung

Ortsgr. Gau

Wohnung

Ortsgr. Gau

Name: Beh

Rb.Betr.Ass

Geb.-Datum: 8.5.

Nr.: 427

Aufnahme beantragt am:

Wiederaufn. beantragt am:

Austritt:

Gelöscht:

Ausschluß:

Aufgehoben:

Gestrichen wegen:

Zurückgenommen:

Abgang zur Wehrm

Zugang von

Gestorben:

Bemerkungen:

Mitglieds Nr.

Geboren

Beruf

Eingetreten

Ausgetreten

Wiedereingetr

Wohnung

Ortsgr.

0852

Name: B e h n Emil

Rb.Betr.Ass. Beruf: Geborene: Verehlichte:

Geb.-Datum: 8.5.10 Geb.-Ort: Regensburg

Nr.: 4276175 Aufn.: 1. 5. 37

Aufnahme beantragt am: 12.6.37

Wiederaufn. beantragt am: genehm.:

Austritt:

Gelöscht:

Ausschluß:

Aufgehoben:

Gestrichen wegen:

Zurückgenommen:

Abgang zur Wehrmacht:
Zugang von

Gestorben:

Bemerkungen:

Wohnung: M., Bahnhof

Ortsgr.: Moosham Gau: Bay. Ostm.

Monatsmeldg. Gau: Bayr. Opnk. Mk. 5 38 Pf. 45

Lt. RL/ vom (Z)

Wohnung: P. Hengauerstr. 6

Ortsgr.: Regensburg Gau: Bay. Ostm.

Monatsmeldg. Gau: Mk. Pf.

Lt. RL/ vom

Wohnung:

Ortsgr.: Gau:

Monatsmeldg. Gau: Mk. Pf.

Lt. RL/ vom

Wohnung:

Ortsgr.: Gau:

Monatsmeldg. Gau: Mk. Pf.

Lt. RL/ vom

Wohnung:

Ortsgr.: Gau:

Mitglieds Nr. 2186147 Vor- und Zuname Behn Emmy Dr.

Geboren 11. 4. 72 Ort Preuß.-Holland

Beruf Ärztin Ledig, verheiratet, verw.

Eingetreten 1.5.33

Ausgetreten

Wiedereingetr.

Wohnung K. ab. Königsstr. 26

Ortsgr. Kassel Gau Kurhessen

Wohnung

Ortsgr. Gau

Wohnung

Ortsgr. Gau

Wohnung

Ortsgr. Gau

Wohnung

Ortsgr. Gau

Wohnung

Ortsgr. Gau

Wohnung

Ortsgr. Gau

Mitglieds Nr. 3004946 Vor- und Zuname Behn Emmy

Geboren 2.3.93 Ort H.

Beruf Schneid Ledig, verheiratet, ~~verw.~~

Eingetreten

Ausgetreten

Wiedereingetr.

Wohnung H. Billerstr. 72

Ortsgr. Hamburg **Gau** HAMBURG

Wohnung

Ortsgr. **Gau**

Wohnung

Ortsgr. **Gau**

Wohnung

Ortsgr. **Gau**

Wohnung

Ortsgr. **Gau**

Wohnung

Ortsgr. **Gau**

Name: Behn Emilie

Hausfr. Beruf: Geborene: 29.4.87 Verehlichte: Geb.-Datum: Geb.-Ort: Hankensbüttel

Nr.: 7418735 15.12.39 Aufn.: 1. Jan. 1940

Aufnahme beantragt am:

Wiederaufn. beantragt am: genehm.:

Austritt:

Gelöscht:

Ausschluß:

Aufgehoben:

Gestrichen wegen:

Zurückgenommen:

Abgang zur Wehrmacht:
Zugang von

Gestorben:

Bemerkungen:

Wohnung: L. am Schifferwall 2a

Ortsgr.: Lüneburg Gau: Ost—Hann.

Monatsmeldg. Gau: Mk. Pf.

Lt. RL./ vom

Wohnung:

Ortsgr.: Gau:

Monatsmeldg. Gau: Mk. Pf.

Lt. RL./ vom

Wohnung:

Ortsgr.: Gau:

Monatsmeldg. Gau: Mk. Pf.

Lt. RL./ vom

Wohnung:

Ortsgr.: Gau:

Monatsmeldg. Gau: Mk. Pf.

Lt. RL./ vom

Wohnung:

Ortsgr.: Gau:

Name:

Geb.-Datum:

Nr.: 339

Aufnahme beantragt

Wiederaufn. beantragt

Austritt:

Gelöscht:

Ausschluß:

Aufgehoben:

Gestrichen wegen:

Zurückgenommen:

Abgang zur Wehr
Zugang von

Gestorben:

Bemerkungen:

Mitglieds Nr.:

Eingetreten am

Ausgetreten am

Ausgeschlossen

Gestorben am

Geburtszeit

Geburtsort

Ledig, verheira

Stand oder Be

Bemerkungen:

Form 28

0854

II Kr.

Name: Behn Erich

Beruf: Geborene:
Verehlichte:

Geb.-Datum: 31. 8. 09 Geb.-Ort: Leipheim

Nr.: 339746 Aufn.: 1. 10. 30

Aufnahme beantragt am:

Wiederaufn. beantragt am: genehm.:

Austritt:

Gelöscht:

Ausschluß:

Aufgehoben:

Gestrichen wegen:

Zurückgenommen:

Abgang zur Wehrmacht:
Zugang von

Gestorben:

Bemerkungen:

II Kg. Wltg. 5.38/22 v. Hilbrannt

Wohnung: Leipheim

Ortsgr.: Bietigheim Gau: Württ.

Monatsmeldg. Gau: Württ. Mk. 3.39 Pf. 13

Lt. NL/ " vom 15.6.39

Wohnung: Bln Charlottenbg. Hilbrannt Str.

Ortsgr.: Berlin Gau: Berlin

Monatsmeldg. Gau: Berlin III. 42/4 Mk. Pf.

Lt. NL/ vom

Wohnung: K. Grottenbergstr. 70

Ortsgr.: Krakau Gau: Gen. Gouv.

Monatsmeldg. Gau: Gen. Gouv. Mk. 11.42 Pf. 8

Lt. NL/ vom

Wohnung: B

Ortsgr.: Bietigheim Gau: Württ

Monatsmeldg. Gau: Mk. Pf.

Lt. NL/ vom

Wohnung:

Ortsgr.: Gau:

Mitglieds Nr.: 339746 Vor- und Zuname: Behn Erich

Eingetreten am 1. Okt. 1930 wiedereingetr. am

Ausgetreten am

Ausgeschlossen am

Gestorben am ?

Geburtszeit 31. 8. 09

Geburtsort Bietigheim

Ledig, verheiratet, verwitw.

Stand oder Beruf Stud.

Bemerkungen:

Wohnort B.

Wohnung Bietigheimerstr. 4

Ortsgruppe Bietigheim

Gau

Wltg. 10/36/5

Wohnort Hilbrannt

Wohnung Düsseldorf 46.

Ortsgruppe Hilbrannt

Gau Württemberg

110000-

Form 28

Name: Behn Erika

Beruf: Geborene: Verehlichte:

Geb.-Datum: 9.1.21 Geb.-Ort: Mannheim

Nr.: 7159681 Aufn.: 1.9.39

Aufnahme beantragt am: 11.5.39

Wiederaufn. beantragt am: genehm.:

Austritt:

Gelöscht:

Ausschluß:

Aufgehoben:

Gestrichen wegen:

Zurückgenommen:

Abgang zur Wehrmacht:
Zugang von

Gestorben:

Bemerkungen:

Wohnung: L. Ostmarkstr.40 b

Ortsgr.: Ludwigshafen Gau: Saarpfalz

Monatsmeldg. Gau: Mt. Bl.

Lt. RL./ vom

Wohnung:

Ortsgr.: Gau:

Monatsmeldg. Gau: Mt. Bl.

Lt. RL./ vom

Wohnung:

Ortsgr.: Gau:

Monatsmeldg. Gau: Mt. Bl.

Lt. RL./ vom

Wohnung:

Ortsgr.: Gau:

Monatsmeldg. Gau: Mt. Bl.

Lt. RL./ vom

Wohnung:

Ortsgr.: Gau:

Mitglieds Nr. 499893 Vor- und Zuname

Geboren Ort

Beruf Ledig, ~~verheiratet~~, ~~verw.~~

Eingetreten 1.April 31

Ausgetreten

Wiedereingetr.

Wohnung

Ortsgr. Gau

Pommern

Wohnung

Ortsgr. Gau

Wohnung

Ortsgr. Gau

Wohnung

Ortsgr. Gau

Wohnung

Ortsgr. Gau

Wohnung

Ortsgr. Gau

Name: Behn

Geb.-Datum: 8.4

Mitgl.-Nr.: 867

Aufnahme beantragt a

Wiederaufn. beantragt

Austritt:

Gelöscht:

Ausschluß:

Aufgehoben:

Gestrichen wegen:

Zurückgenommen:

Abgang zur Wehrma
Zugang von

Gestorben:

Bemerkungen:

Name: Beh

Fürsorgeri

Geb.-Datum: 9.

Nr.: 536

Aufnahme beantragt an

Wiederaufn. beantragt a

Austritt:

Gelöscht:

Ausschluß:

Aufgehoben:

Gestrichen wegen:

Zurückgenommen:

Abgang zur Wehrm
Zugang von

Gestorben:

Bemerkungen:

0856

Name: Behn Erika
Kontor.

Geb.-Datum: 8.4.22 Geb.-Ort: Hamburg

Mitgl.-Nr.: 8679281 Aufn.: 1. Sept. 1941
10.6.41

Aufnahme beantragt am:

Wiederaufn. beantragt am: genehm.:

Austritt:

Gelöscht:

Ausschluß:

Aufgehoben:

Gestrichen wegen:

Zurückgenommen:

Abgang zur Wehrmacht:
Zugang von

Gestorben:

Bemerkungen:

Tornesch-Lichenweg

Wohnung: Tornesch
Ortsgr.: Gau:

Monatsmeldg. Gau: Mt. Bl.
Lt. RL./ vom

Wohnung:
Ortsgr.: Gau:

Monatsmeldg. Gau: Mt. Bl.
Lt. RL./ vom

Wohnung:
Ortsgr.: Gau:

Monatsmeldg. Gau: Mt. Bl.
Lt. RL./ vom

Wohnung:
Ortsgr.: Gau:

Name: Behn Erna
Fürsorgeri Beruf: Geborene: Verehlichte:

Geb.-Datum: 9.8.95 Geb.-Ort Altona

Nr.: 5362776 Aufn.: 1. 5. 37

Aufnahme beantragt am:

Wiederaufn. beantragt am: genehm.

Austritt:

Gelöscht:

Ausschluß:

Aufgehoben:

Gestrichen wegen:

Zurückgenommen:

Abgang zur Wehrmacht:
Zugang von

Gestorben:

Bemerkungen:

Wohnung: K.-Ellerbek Stormstr.10
Ortsgr.: Kiel Gau: Schl.-H.

Monatsmeldg. Gau: Mt. Bl.
Lt. RL./ vom

Wohnung:
Ortsgr.: Gau:

Monatsmeldg. Gau: Mt. Bl.
Lt. RL. vom

Wohnung:
Ortsgr.: Gau:

Monatsmeldg. Gau: Mt. Bl.
Lt. RL. vom

Wohnung:
Ortsgr.: Gau:

Monatsmeldg. Gau: Mt. Bl.
Lt. RL. vom

Wohnung:
Ortsgr.: Gau:

Name: Behn Erna

Geborene:
Verehlichte: Büro-Ltr.

Geb.-Datum: 7.7.04. Geb.-Ort: H.

Mitgl.-Nr.: 8255809 Aufnahme: 1. Juli 1940

Aufnahme beantragt am: 1.4.40.

Wiederaufn. beantragt am: genehm.:

Austritt:

Gelöscht:

Ausschluß:

Aufgehoben:

Gestrichen wegen:

Zurückgenommen:

Abgang zur Wehrmacht:
Zugang von

Gestorben:

Bemerkungen:

Wohnung: H. Klopstockstr. 23

Ortsgr.: Hannover Gau: Hannover-Süd

Monatsmeldg. Gau: Mt. Bl.

Lt. RL./ vom

Wohnung:

Ortsgr.: Gau:

Monatsmeldg. Gau: Mt. Bl.

Lt. RL./ vom

Wohnung:

Ortsgr.: Gau:

Monatsmeldg. Gau: Mt. Bl.

Lt. RL./ vom

Wohnung:

Ortsgr.: Gau:

Monatsmeldg. Gau: Mt. Bl.

Lt. RL./ vom

Wohnung:

Ortsgr.: Gau:

Name: Behn Erna

Ldw. Geh.

Geb.-Datum: 27.5.20 Geb.-Ort: G.

Mitgl.-Nr.: 8866671 Aufn.: 1. Juli 1941
14.6.41

Aufnahme beantragt am:

Wiederaufn. beantragt am: genehm.:

Austritt:

Gelöscht:

Ausschluß:

Aufgehoben:

Gestrichen wegen:

Zurückgenommen:

Abgang zur Wehrmacht:
Zugang von

Gestorben:

Bemerkungen:

Wohnung: G. Kirchhofsallee

Ortsgr.: Gettorf Gau: Schleswig-Holstein

Monatsmeldg. Gau: Mt. Bl.

Lt. RL./ vom

Wohnung:

Ortsgr.: Gau:

Monatsmeldg. Gau: Mt. Bl.

Lt. RL./ vom

Wohnung:

Ortsgr.: Gau:

Monatsmeldg. Gau: Mt. Bl.

Lt. RL./ vom

Wohnung:

Ortsgr.: Gau:

Name: Be

Geb.-Datum:

Nr.: 59

Aufnahme beantragt

Wiederaufn. beantragt

Austritt:

Gelöscht:

Ausschluß:

Aufgehoben:

Gestrichen wegen:

Zurückgenommen:

Abgang zur Wehrm
Zugang von

Gestorben:

Bemerkungen:

Name: Be

Geb.-Datum:

Nr.:

Aufnahme beantr

Wiederaufn. beant

Austritt:

Gelöscht:

Ausschluß:

Aufgehoben:

Gestrichen weg

Zurückgenomm

Abgang zur
Zugang von

Gestorben:

Bemerkungen

0858

Name: Behn Ernst
Inf. R. Jüs. Beruf: Geborene:
Geb.-Datum: 30.9.75 Verehlichte: Geb.-Ort: Zehmen
Nr.: 5942586 Aufn.: 1. Mai 1937
Aufnahme beantragt am: 5.1.38
Wiederaufn. beantragt am: genehm.:
Austritt:
Gelöscht:
Ausschluß:
Aufgehoben:
Gestrichen wegen:
Zurückgenommen:
Abgang zur Wehrmacht:
Zugang von
Gestorben:
Bemerkungen:

Wohnung: b. Zahnstock
Ortsgr.: Grevesmühlen Gau: Mecklenburg
Monatsmeldg. Gau: Mk. Pf.
Lt. Nr./ vom
Wohnung:
Ortsgr.: Gau:
Monatsmeldg. Gau: Mk. Pf.
Lt. Nr./ vom
Wohnung:
Ortsgr.: Gau:
Monatsmeldg. Gau: Mk. Pf.
Lt. Nr./ vom
Wohnung:
Ortsgr.: Gau:
Monatsmeldg. Gau: Mk. Pf.
Lt. Nr./ 6 1 1 6 0 vom 30.-
Wohnung:
Ortsgr.: Gau:

Name: Behn Ernst
Elektromont. Beruf: Geborene:
Geb.-Datum: 3.8.86 Verehlichte: Geb.-Ort: Zehlendorf
Nr.: 4393312 Aufn.: 1.5.1937
Aufnahme beantragt am: 26.5.37
Wiederaufn. beantragt am: genehm.:
Austritt:
Gelöscht:
Ausschluß:
Aufgehoben:
Gestrichen wegen:
Zurückgenommen:
Abgang zur Wehrmacht:
Zugang von
Gestorben:
Bemerkungen:

Wohnung: Teltow, Heinrich Schütze
Ortsgr.: Teltow Gau: Kurmark
Monatsmeldg. Gau: Mk. Pf.
Lt. Nr./ vom
Wohnung:
Ortsgr.: Gau:
Monatsmeldg. Gau: Mk. Pf.
Lt. Nr./ vom
Wohnung:
Ortsgr.: Gau:
Monatsmeldg. Gau: Mk. Pf.
Lt. Nr./ vom
Wohnung:
Ortsgr.: Gau:
Monatsmeldg. Gau: Mk. Pf.
Lt. Nr./ 6 1 1 6 0 vom 30.-
Wohnung:
Ortsgr.: Gau:

Mitglieds Nr. 3749187 Vor- und Zuname Behn Ernst

Geboren 6.1.92 Ort Lübeck

Beruf Apotheker Ledig, verheiratet, ~~verw.~~

Eingetreten 1. 4. 36

Ausgetreten

Wiedereingetr.

Wohnung H. Breitenweg 47 (Z)

Ortsgr. Halberstadt **Gau** Magd.-Anh.

Wohnung

Ortsgr. **Gau**

Wohnung Fr. Quern

Ortsgr. Flensburg **Gau** Schlesw. Holst.

Wohnung

Ortsgr. **Gau**

Wohnung

Ortsgr. **Gau**

Name: Behn Ernst

RB.Insp. Beruf: Geborene: Verehlichte:

Geb.-Datum 20.3.1900 Geb.-Ort: Alt Zarrendorf

Nr.: 5619627 Aufn.: 1. 5. 37

Aufnahme beantragt am: 27.12.37

Wiederaufn. beantragt am: genehm.

Austritt:

Gelöscht:

Ausschluß:

Aufgehoben:

Gestrichen wegen:

Zurückgenommen:

Abgang zur Wehrmacht:
Zugang von

Gestorben:

Bemerkungen:

Wohnung: E.Bahnhofstr. 32

Ortsgr. Eitorf Gau: Köln-Aachen

Monatsmeldg. Gau: Köln-Aachen Mk. 2.44 Pf. 14

Lt. NL./ vom

Wohnung: B. Moltkestr. 25.

Ortsgr.: Befzdorf Gau: Mosld.

Monatsmeldg. Gau: Mk. Pf.

Lt. NL./ vom

Wohnung:

Ortsgr.: Gau:

Monatsmeldg. Gau: Mk. Pf.

Lt. NL./ vom

Wohnung:

Ortsgr.: Gau:

Monatsmeldg. Gau: Mk. Pf.

Lt. NL./ vom

Wohnung:

Ortsgr.: Gau:

Name: Behn

Geb.-Datum:

Mitgl.-Nr.:

Aufnahme beantragt a

Wiederaufn. beantragt

Austritt:

Gelöscht:

Ausschluß:

Aufgehoben:

Gestrichen wegen:

Zurückgenommen:

Abgang zur Wehrmac
Zugang von

Gestorben:

Bemerkungen:

Mitglieds Nr.

Geboren

Beruf

Eingetreten

Ausgetreten

Wiedereingetr.

Wohnung

Ortsgr.

0860

Name: Behn Fritz

Kaufmann Geborene:
Verehlichte:

Geb.-Datum: 2. 1. 93. Geb.-Ort: Eschede

Mitgl.-Nr.: 5 881 062 **Aufn.:** 1. 5. 37.

Aufnahme beantragt am: 23. 11. 37.

Wiederaufn. beantragt am: ..... genehm.: .....

Austritt: .....

Gelöscht: .....

Ausschluß: .....

Aufgehoben: .....

Gestrichen wegen: .....

.....

.....

Zurückgenommen: .....

.....

.....

Abgang zur Wehrmacht:
Zugang von

Gestorben: .....

Bemerkungen: .....

Wohnung: Eschede

Ortsgr.: Axelhagen Gau: Schlesw. Holstein

Monatsmeldg. Gau: Mt. Bl.

Lt. RL./ vom

Wohnung:

Ortsgr.: Gau:

Monatsmeldg. Gau: Mt. Bl.

Lt. RL./ vom

Wohnung:

Ortsgr.: Gau:

Monatsmeldg. Gau: Mt. Bl.

Lt. RL./ vom

Wohnung:

Ortsgr.: Gau:

Monatsmeldg. Gau: Mt. Bl.

Lt. RL./ vom

Wohnung:

Ortsgr.: Gau:

Mitglieds Nr. 883836 Vor- und Zuname Behn Fritz

Geboren 27. 6. 07 Ort Torvalsrode

Beruf General-Agent Ledig, verheiratet, verw. 1. 2. 32.

Eingetreten .....

Ausgetreten Sch...n. Br. Okt 34

Wiedereingetr. p. L. R. L. Kurf 1. 1. 37.

Wohnung Kr. Krefeld 159.

Ortsgr. Krefeld Gau Düsseldf.

.....

Wohnung .....

Ortsgr. ..... Gau .....

.....

Wohnung H. Podbielskistr 115 Südhann.-Br.

Ortsgr. Hannover Gau .....

Südh.

Ew/33 7

Wohnung E. Steinkuhle 13.

Ortsgr. Eldagsen Gau Südh. Br.

R. L. Kurf Lr. 11. 1. 37

.....

Wohnung .....

Ortsgr. ..... Gau .....

.....

Wohnung .....

Ortsgr. ..... Gau .....

Ltr. L. Hw

Mitglieds Nr. 1171363 Vor- und Zuname Behn Ernst

Geboren 30.11.07 Ort H.

Beruf Hymid Ledig, verheiratet, verw.

Eingetreten 1. 5. 32

Ausgetreten

Wiedereingetr.

Wohnung H. Holtorf

Ortsgr. Gau

Wohnung

Ortsgr. Gau

Wohnung H

Ortsgr. Gau

Wohnung

Ortsgr. Gau

Wohnung

Ortsgr. Gau

Wohnung

Ortsgr. Gau

Name: Behn Ernst

Arb. Beruf: Geborene: Verehlichte:

Geb.-Datum: 8.1o.14 Geb.-Ort: Goddenstedt

Nr.: 5688459 Aufn.: 1. 5. 37

Aufnahme beantragt am: 29.11.37

Wiederaufn. beantragt am: genehm.:

Austritt:

Gelöscht:

Ausschluß:

Aufgehoben:

Gestrichen wegen:

Zurückgenommen:

Abgang zur Wehrmacht:
Zugang von

Gestorben:

Bemerkungen:

Wohnung: Gamehlen

Ortsgr.: Dannenberg Gau: Ostland

Monatsmeldg. Gau: Mk. Pf.

Lt. Nr./ vom

Wohnung:

Ortsgr.: Gau:

Monatsmeldg. Gau: Mk. Pf.

Lt. Nr./ vom

Wohnung:

Ortsgr.: Gau:

Monatsmeldg. Gau: Mk. Pf.

Lt. Nr./ vom

Wohnung:

Ortsgr.: Gau:

Monatsmeldg. Gau: Mk. Pf.

Lt. Nr./ vom

Wohnung: [illegible]

Ortsgr.: Gau:

0862

Mitglieds Nr. 2305575 Vor- und Zuname Behn Erwin

Geboren 30.11.90 Ort Hamburg

Beruf Kfm. ~~Ledig~~, verheiratet, ~~verw.~~

Eingetreten 1.5.33

Ausgetreten

Wiedereingetr.

Wohnung Kr.-Gockern Nordingerstr.

Ortsgr. Krefeld **Gau** Düsseldorf

Wohnung

Ortsgr. **Gau**

Wohnung

Ortsgr. **Gau**

Wohnung

Ortsgr. **Gau**

Wohnung

Ortsgr. **Gau**

Mitglieds Nr. 2703564 Vor- und Zuname Behn Ewald

Geboren 9.3.04 Ort Sandl

Beruf Führmann ~~Ledig~~, verheiratet, ~~verw.~~

Eingetreten 1.5.33

Ausgetreten

Wiedereingetr.

Wohnung L. Heinrichstr 3

Ortsgr. Lohbrügge **Gau** Schlesw Holst.

u Schle Nr 12.36/38

Wohnung Langenhorn Einfstr 34

Ortsgr. Hamburg **Gau** Hamburg

Wohnung

Ortsgr. **Gau**

Wohnung

Ortsgr. **Gau**

Wohnung

Ortsgr. **Gau**

Name: Behn Ewald
Rb.-Gehilfe Beruf: Geborene: Verehlichte:
Geb.-Datum: 22.4.09 Geb.-Ort: A.
Nr.: 448703 Aufn.: 1. 5. 37
Aufnahme beantragt am: 11.6.37
Wiederaufn. beantragt am: genehm.:
Austritt:
Gelöscht:
Ausschluß:
Aufgehoben:
Gestrichen wegen:
Zurückgenommen:
Abgang zur Wehrmacht:
Zugang von
Gestorben:
Bemerkungen:

Wohnung: Altona, Rovenstr. 80 Gerichtsstr. 24 (Z)
Ortsgr.: Hamburg Gau: Hamburg
Monatsmeldg. Gau: Mk. Pf.
Lt. NL./ vom
Wohnung:
Ortsgr.: Gau:
Monatsmeldg. Gau: Mk. Pf.
Lt. NL./ vom
Wohnung:
Ortsgr.: Gau:
Monatsmeldg. Gau: Mk. Pf.
Lt. NL./ vom
Wohnung:
Ortsgr.: Gau:
Monatsmeldg. Gau: Mk. Pf.
Lt. NL./ vom
Wohnung:
Ortsgr.: Gau:

Name: Behn Ferdinand
Klempner Beruf: Geborene: Verehlichte:
Geb.-Datum: 7.8.96 Geb.-Ort: [illegible]bek
Nr.: 594136 Aufn.: 1.12.1937
Aufnahme beantragt am:
Wiederaufn. beantragt am: genehm.
Austritt:
Gelöscht:
Ausschluß:
Aufgehoben:
Gestrichen wegen:
Zurückgenommen:
Abgang zur Wehrmacht:
Zugang von
Gestorben:
Bemerkungen:

Wohnung: [illegible]mdsbek, 38/III Manteuffel-
Ortsgr.: Hamburg Gau: Hamburg
Monatsmeldg. Gau: Mk. Pf.
Lt. NL./ vom
Wohnung:
Ortsgr.: Gau:
Monatsmeldg. Gau: Mk. Pf.
Lt. NL./ vom
Wohnung:
Ortsgr.: Gau:
Monatsmeldg. Gau: Mk. Pf.
Lt. NL./ vom
Wohnung:
Ortsgr.: Gau:
Monatsmeldg. Gau: Mk. Pf.
Lt. NL./ vom
Wohnung:
Ortsgr.: Gau:

0864

Name: Behn Frans
Friseur Geborene:
Verehlichte:
Geb.-Datum: 5.12.91 Geb.-Ort: Bohnkenhagen
Mitgl.-Nr.: 7916495 Aufnh Jan. 1940
Aufnahme beantragt am: 23.10.39
Wiederaufn. beantragt am: genehm.:
Austritt:
Gelöscht:
Ausschluß:
Aufgehoben:
Gestrichen wegen:
Zurückgenommen:
Abgang zur Wehrmacht:
Zugang von
Gestorben:
Bemerkungen:

Wohnung: R.Schröderstr.11
Ortsgr.: Rostock Gau: Mecklenbg.
Monatsmeldg. Gau: Mt. Bl.
Lt. RL./ vom
Wohnung:
Ortsgr.: Gau:
Monatsmeldg. Gau: Mt. Bl.
Lt. RL./ vom
Wohnung:
Ortsgr.: Gau:
Monatsmeldg. Gau: Mt. Bl.
Lt. RL./ vom
Wohnung:
Ortsgr.: Gau:
Monatsmeldg. Gau: Mt. Bl.
Lt. RL./ vom
Wohnung:
Ortsgr.: Gau:

Name: Behn Frida
Ang. Beruf: Geborene:
Verehlichte:
Geb.-Datum: 17.7.09 Geb.-Ort: H.
Nr.: 7304422 Aufn.: 1. Dez. 1939
Aufnahme beantragt am: 16.9.39
Wiederaufn. beantragt am: genehm.:
Austritt:
Gelöscht:
Ausschluß:
Aufgehoben:
Gestrichen wegen:
Zurückgenommen:
Abgang zur Wehrmacht:
Zugang von
Gestorben:
Bemerkungen:

Wohnung: H. Fernroderstr. 3
Ortsgr.: Hannover Gau: Hann. Süd
Monatsmeldg. Gau: Mt. Bl.
Lt. RL./ vom
Wohnung:
Ortsgr.: Gau:
Monatsmeldg. Gau: Mt. Bl.
Lt. RL./ vom
Wohnung:
Ortsgr.: Gau:
Monatsmeldg. Gau: Mt. Bl.
Lt. RL./ vom
Wohnung:
Ortsgr.: Gau:
Monatsmeldg. Gau: Mt. Bl.
Lt. RL./ vom
Wohnung:
Ortsgr.: Gau:

Name: Behn Frieda

Ehefr.

Geb.-Dat.: 18.1.93 Geb.-Ort: R.

Nr.: 8836241 Aufn.: 1. Jan. 1942

Aufnahme beantragt am: 17.10.41

Wiederaufn. beantragt am: genehm.:

Austritt:

Gelöscht:

Ausschluß:

Aufgehoben:

Gestrichen wegen:

Zurückgenommen:

Abgang zur Wehrmacht:

Zugang von

Gestorben:

Bemerkungen:

Wohnung: R. Schröderstr. 11

Ortsgr.: Rostock Gau: Mecklenburg

Monatsmeldg. Gau Mk. Pf.

Lt. RL. / vom

Wohnung:

Ortsgr.: Gau:

Monatsmeldg. Gau Mk. Pf.

Lt. RL. / vom

Wohnung:

Ortsgr.: Gau:

Monatsmeldg. Gau: Mk. Pf.

Lt. RL. / vom

Wohnung:

Ortsgr.: Gau:

Monatsmeldg. Gau: Mk. 2 Pf. 00

Lt. RL. / vom

Wohnung:

Ortsgr.: Gau:

Mitglieds Nr. 706137 Vor- und Zuname Behn Frieda

Geboren 7. 12. 07 Ort Uppensen

Beruf Hütze Ledig, verheiratet, verw. 1 11 31

Eingetreten

Ausgetreten

Wiedereingetr.

Wohnung 2.

Ortsgr. Lichow Gau Osthann.

Wohnung

Ortsgr. Gau

Wohnung 21. Ring Str. 7

Ortsgr. Holzen Gau Osthannover

Osthann. 736/29.

Wohnung Lüdersdorf-Uppensen

Ortsgr. Barum Gau Osthann.

Osthann. 2.36/7

Wohnung

Ortsgr. Gau

Wohnung

Ortsgr. Gau

Mitglieds Nr.

Geboren

Beruf Bäck

Eingetreten

Ausgetreten

Wiedereinget

Wohnung

Ortsgr.

Mitglieds Nr.

Geboren 2

Beruf

Eingetreten

Ausgetreten

Wiedereinget

Wohnung

Ortsgr.

Wohnung

Ortsgr.

0866

Mitglieds Nr. 3761803 Vor- und Zuname Bölen Friedr. Wilh.

Geboren 6.3.79. Ort Eschede

Beruf Bäckermstr. Ledig, verheiratet, verw.

Eingetreten 1. April 1936

Ausgetreten

Wiedereingetr.

Wohnung U. 25

Ortsgr. Unterlüß **Gau** Osthann.

Wohnung

Ortsgr. **Gau**

Wohnung

Ortsgr. **Gau**

Wohnung

Ortsgr. **Gau**

Wohnung

Ortsgr. **Gau**

Wohnung

Ortsgr. **Gau**

Wohnung

Ortsgr. **Gau**

Mitglieds Nr. 943138 Vor- und Zuname Behn Fritz

Geboren 22. 10. 81 Ort Garrasdorf

Beruf Ldw. Ledig, verheiratet, verw.

Eingetreten 1. 2. 32

Ausgetreten

Wiedereingetr.

Wohnung Garrigsdorf

Ortsgr. Wittingen **Gau** Hannover

Wohnung

Ortsgr. **Gau**

Wohnung

Ortsgr. **Gau**

Wohnung

Ortsgr. **Gau**

Wohnung

Ortsgr. **Gau**

Wohnung

Ortsgr. **Gau**

Name

Date

0868

Name : . Behn . . . . . First name: . Friedrich . . . .

Date of birth: . 14.2.83 . Place of birth: Neustrelitz . . . .

See under : . . . . . L . -Leitz . . . . . .

FEB - 2 1956

Name: Behn Friedrich

Geborene:
Verehlichte: Schornsteinf.Mstr.

Geb.-Datum: 29.9.85 Geb.-Ort: Rockenthin

Mitgl.-Nr. 8393644 Aufnahme: 1. April 1940
23.1.40

Aufnahme beantragt am:

Wiederaufn. beantragt am: genehm.:

Austritt:

Gelöscht:

Ausschluß:

Aufgehoben:

Gestrichen wegen:

Zurückgenommen:

Abgang zur Wehrmacht:
Zugang von

Gestorben:

Bemerkungen:

Wohnung: H.G.Hermann-Göring-Kaserne 7

Ortsgr.: Höhr-Grenzhausen Gau:

Monatsmeldg. Gau: Mk. Bl.

Lt. RL./ vom

Wohnung:

Ortsgr.: Gau:

Monatsmeldg. Gau: Mk. Bl.

Lt. RL./ vom

Wohnung:

Ortsgr.: Gau:

Monatsmeldg. Gau: Mk. Bl.

Lt. RL./ vom

Wohnung:

Ortsgr.: Gau:

Monatsmeldg. Gau: Mk. Bl.

Lt. RL./ vom

Wohnung:

Ortsgr.: Gau:

Mitglieds Nr. 3742930 Vor- und Zuname Behn Friedrich

Geboren 1.7.10 Ort [illegible]

Beruf [illegible] Ledig, verheiratet, verw.

Eingetreten 1. 4. 36

Ausgetreten

Wiedereingetr.

Wohnung

Ortsgr. **Gau** Osthamm

Wohnung

Ortsgr. **Gau**

Wohnung

Ortsgr. **Gau**

Wohnung

Ortsgr. **Gau**

Wohnung

Ortsgr. **Gau**

Wohnung

Ortsgr. **Gau**

Name: Behn
Bauer

Geb.-Datum: 2

Nr.: 569

Aufnahme beantragt

Wiederaufn. beantragt

Austritt:

Gelöscht:

Ausschluß:

Aufgehoben:

Gestrichen wegen:

Zurückgenommen:

Abgang zur Wehr
Zugang von

Gestorben:

Bemerkungen:

Name: techn.

Geb.-Datum:

Nr.:

Aufnahme beantr

Wiederaufn. beant

Austritt:

Gelöscht:

Ausschluß:

Aufgehoben:

Gestrichen weg

Zurückgenomm

Abgang zur
Zugang von

Gestorben:

Bemerkungen

Name: Behn Friedrich

Beruf: Bauer Geborene: Verehlichte:

Geb.-Datum: 27.7.96 Geb.-Ort: Grabau

Nr.: 5691529 Aufn.: 1. 5. 37

Aufnahme beantragt am: 18.12.37

Wiederaufn. beantragt am: genehm.:

Austritt:

Gelöscht:

Ausschluß:

Aufgehoben:

Gestrichen wegen:

Zurückgenommen:

Abgang zur Wehrmacht:
Zugang von

Gestorben:

Bemerkungen:

Wohnung: Grabau Nr.6

Ortsgr.: Suhlendorf Gau: Ostland

Monatsmeldg. Gau: Mt. Bl.

Lt. Nr./ vom

Wohnung:

Ortsgr.: Gau:

Monatsmeldg. Gau: Mt. Bl.

Lt. Nr./ vom

Wohnung:

Ortsgr.: Gau:

Monatsmeldg. Gau: Mt. Bl.

Lt. Nr./ vom

Wohnung:

Ortsgr.: Gau:

Monatsmeldg. Gau: Mt. Bl.

Lt. Nr./ vom

Wohnung:

Ortsgr.: Gau:

Name: Behn Friedrich

Beruf: techn.Kb.Ass. Geborene:

Geb.-Datum: 1.4.01 Verehlichte: Alte Ehr

Nr.: 5789144 Aufn.: 1. 5. 37

Aufnahme beantragt am: 1.5.37

Wiederaufn. beantragt am: genehm.:

Austritt:

Gelöscht:

Ausschluß:

Aufgehoben:

Gestrichen wegen:

Zurückgenommen:

Abgang zur Wehrmacht:
Zugang von

Gestorben:

Bemerkungen:

Wohnung: Stolp Hochstr.10

Ortsgr.: Stolp Gau: Pommern

Monatsmeldg. Gau: Pomm. Mt. 5.39 Bl. 358

Lt. Nr./ vom 12

Wohnung: St/Pomm.

Ortsgr.: Stolp Gau: Pomern

Monatsmeldg. Gau: Pommern Mt. 6/40 Bl. 36

Lt. Nr./ vom 3

Wohnung: Pr.Schlau Hufenmühlenweg

Ortsgr.: Stolp Gau:

Monatsmeldg. Gau: Mt. Bl.

Lt. Nr./ vom

Wohnung:

Ortsgr.: Gau:

Monatsmeldg. Gau: Mt. Bl.

Lt. Nr./ vom

Wohnung:

Ortsgr.: Gau:

Name: Behn Friedrich

Ldw. Beruf: Geborene: Verehlichte:

Geb.-Datum: 13.10.07. Geb.-Ort: R.

Nr.: 7586260 Aufn.: 1.4.40

Aufnahme beantragt am: 14.1.40.

Wiederaufn. beantragt am: genehm.:

Austritt:

Gelöscht:

Ausschluß:

Aufgehoben:

Gestrichen wegen:

Zurückgenommen:

Abgang zur Wehrmacht:
Zugang von

Gestorben:

Bemerkungen:

Wohnung: R. 50

Ortsgr.: Riede Gau: Hann. Süd

Monatsmeldg. Gau: Mt. Bl.

Lt. RL./ vom

Wohnung:

Ortsgr.: Gau:

Monatsmeldg. Gau: Mt. Bl.

Lt. RL./ vom

Wohnung:

Ortsgr.: Gau:

Monatsmeldg. Gau: Mt. Bl.

Lt. RL./ vom

Wohnung:

Ortsgr.: Gau:

Monatsmeldg. Gau: Mt. Bl.

Lt. RL./ vom

Wohnung:

Ortsgr.: Gau:

Mitglieds Nr.:

Eingetreten am

Ausgetreten am

Ausgeschlossen

Gestorben am

Geburtszeit

Geburtsort

Ledig, verheirat

Stand oder Ber

Bemerkungen:

Mitglieds Nr. 2625273 Vor- und Zuname Behn Georg

Geboren 3.8.84 Ort H.

Beruf Schlosser Ledig, verheiratet, verw.

Eingetreten 1.5.33

Ausgetreten

Wiedereingetr.

Wohnung 1 Dillenstr. 4

Ortsgr. Hohenhaus Gau Osthannover

Wohnung

Ortsgr. Gau

Wohnung

Ortsgr. Gau

Wohnung

Ortsgr. Gau

Wohnung

Ortsgr. Gau

Wohnung

Ortsgr. Gau

Mitglieds Nr.

Geboren

Beruf

Eingetreten

Ausgetreten

Wiedereingetr.

Wohnung

Ortsgr.

Wohnung

Ortsgr.

0872

Mitglieds Nr.: 113756 Vor- und Zuname: Behn Friedrich

1. Feb. 1929

Eingetreten am

Ausgetreten am

Ausgeschlossen am

Gestorben am

Geburtszeit

Geburtsort

Ledig, verheiratet, verwitw.

Stand oder Beruf Arb

Bemerkungen:

wiedereingetr. am

3. I Lüdau

Wohnort L

Wohnung

Ortsgruppe Lüdau

Gau Hann.

Wohnort L

Wohnung

Ortsgruppe Langenbrügge

Gau Lüchow

Mitglieds Nr. 3182214 Vor- und Zuname Behn Fritz

Geboren 2.8.92 Ort Holzen

Beruf Zimmermann Ledig, verheiratet, verw.

Eingetreten 1.5.33

Ausgetreten

Wiedereingetr.

Wohnung Nr.

Ortsgr. Diepholz **Gau** Südhan.Br.

Wohnung

Ortsgr. **Gau**

Wohnung

Ortsgr. **Gau**

Wohnung

Ortsgr. **Gau**

Wohnung

Ortsgr. **Gau**

Name: Behr Fritz
Kreisangest.

Geb.-Dat. 9.9.00 Geb.-Ort: Schwerin

Nr.: 8836634 Aufn.: 1. April 1942

Aufnahme beantragt am: 27.1.42

Wiederaufn. beantragt am: ..... genehm.:

Austritt:

Gelöscht:

Ausschluß:

Aufgehoben:

Gestrichen wegen:

Zurückgenommen:

Abgang zur Wehrmacht:

Zugang von

Gestorben:

Bemerkungen:

Wohnung: P. Hohe Brinkmannstr. 1

Ortsgr.: Parchim Gau: Mecklenburg

Monatsmeldg. Gau: Mt. Bl.

Lt. RL. / vom

Wohnung:

Ortsgr.: Gau:

Monatsmeldg. Gau: Mt. Bl.

Lt. RL. / vom

Wohnung:

Ortsgr.: Gau:

Monatsmeldg. Gau: Mt. Bl.

Lt. RL. / vom

Wohnung:

Ortsgr.: Gau:

Monatsmeldg. Gau: Mt. Bl.

Lt. RL. / vom

Wohnung:

Ortsgr.: Gau:

Name: Behn Fritz

Amtsger.Rat Geborene: Verehlichte:

Geb.-Datum: 13.1.05 Geb.-Ort: Hannover

Mitgl.-Nr.: 7 555 935 Aufnahme: 1.3.40

Aufnahme beantragt am: 18.1.40

Wiederaufn. beantragt am: ..... genehm.:

Austritt:

Gelöscht:

Ausschluß:

Aufgehoben:

Gestrichen wegen:

Zurückgenommen:

Abgang zur Wehrmacht:

Zugang von

Gestorben:

Bemerkungen:

Wohnung: R. Jahnstr. 28

Ortsgr.: Rathenow Gau: Mark Brandb

Monatsmeldg. Gau: Mt. Bl.

Lt. RL./ vom

Wohnung:

Ortsgr.: Gau:

Monatsmeldg. Gau: Mt. Bl.

Lt. RL./ vom

Wohnung:

Ortsgr.: Gau:

Monatsmeldg. Gau: Mt. Bl.

Lt. RL./ vom

Wohnung:

Ortsgr.: Gau:

Monatsmeldg. Gau: Mt. Bl.

Lt. RL./ vom

Wohnung:

Ortsgr.: Gau:

Name: Bäckerme

Geb.-Datum: 19

Mitgl.-Nr.:

Aufnahme beantr

Wiederaufn. bean

Austritt:

Gelöscht:

Ausschluß:

Aufgehoben:

Gestrichen wegen

Zurückgenommen

Abgang zur Wel

Zugang von

Gestorben:

Bemerkungen:

0879

Name: Behn Fritz
Bäckermeister
Geborene:
Verehlichte:
Geb.-Datum: 19.6.09. Geb.-Ort: Haltern

Mitgl.-Nr.: 8021250 Aufn.: 1. APRIL 1940
20.1.40.

Aufnahme beantragt am:

Wiederaufn. beantragt am: genehm.:

Austritt:

Gelöscht:

Ausschluß:

Aufgehoben:

Gestrichen wegen:

Zurückgenommen:

Abgang zur Wehrmacht:
Zugang von

Gestorben:

Bemerkungen:

Wohnung: H.,
Ortsgr.: Holssel Gau: Hannover-C

Monatsmeldg. Gau: Mt. Bl.
Lt. RL./ vom

Wohnung:
Ortsgr.: Gau:

Monatsmeldg. Gau: Mt. Bl.
Lt. RL./ vom

Wohnung:
Ortsgr.: Gau:

Monatsmeldg. Gau: Mt. Bl.
Lt. RL./ vom

Wohnung:
Ortsgr.: Gau:

Monatsmeldg. Gau: Mt. Bl.
Lt. RL./ vom

Wohnung:
Ortsgr.: Gau:

Name: .....

Geb.-Dat.: 30.1

Nr.: 10096

Aufnahme beantragt am

Wiederaufn. beantragt a

Austritt: .....

Gelöscht: .....

Ausschluß: .....

Aufgehoben: .....

Gestrichen wegen

.....

.....

Zurückgenommen

.....

.....

Abgang zur Wehrm

Zugang von

Gestorben: .....

Bemerkungen: ...

Name: Fehn Fritz
Jungbauer

Geb.-Dat.: 30.1.27 Geb.-Ort: Qu.

Nr.: 1009693 Aufn.: 20. April 1944

Aufnahme beantragt am: 24.2.44

Wiederaufn. beantragt am: ..... genehm.: .....

Austritt: .....

Gelöscht: .....

Ausschluß: .....

Aufgehoben: .....

Gestrichen wegen: .....

.....

.....

Zurückgenommen: .....

.....

.....

Abgang zur Wehrmacht: .....

Zugang von .....

Gestorben: .....

Bemerkungen: .....

Wohnung: Qu. Nr. 6

Ortsgr.: Quitzow Gau: Mark Brandenburg

Monatsmeldg. Gau ..... Mt. ..... Bl. .....

Lt. BL. / ..... vom .....

Wohnung: .....

Ortsgr.: ..... Gau: .....

Monatsmeldg. Gau: ..... Mt. ..... Bl. .....

Lt. BL. / ..... vom .....

Wohnung: .....

Ortsgr.: ..... Gau: .....

Monatsmeldg. Gau: ..... Mt. ..... Bl. .....

Lt. BL. / ..... vom .....

Wohnung: .....

Ortsgr.: ..... Gau: .....

Monatsmeldg. Gau: ..... Mt. ..... Bl. .....

Lt. BL. / ..... vom .....

Wohnung: .....

Ortsgr.: ..... Gau: .....

2933144

Mitglieds Nr. ..... Vor- und Zuname Behn Georg

Geboren 8.4.78 Ort Leipzig

Beruf Malermstr ~~Ledig~~, verheiratet, ~~verw.~~

Eingetreten 1.5.33

Ausgetreten

Wiedereingetr.

Wohnung Leipzig O5 Gerberstr. 74 II

Ortsgr. Leipzig Gau Sachsen

Wohnung

Ortsgr. Gau

Wohnung

Ortsgr. Gau

Wohnung

Ortsgr. Gau

Wohnung

Ortsgr. Gau

Name: Behn Georg

Ab.Ass. Beruf: Geborene: Verehlichte:

Geb.-Datum: 17.6.94 Geb.-Ort: H.

Nr.: 5181324 Aufn.: 1.5.37

Aufnahme beantragt am: 1.12.37

Wiederaufn. beantragt am: genehm.

Austritt:

Gelöscht:

Ausschluß:

Aufgehoben:

Gestrichen wegen:

Zurückgenommen:

Abgang zur Wehrmacht:
Zugang von

Gestorben:

Bemerkungen:

Wohnung: H.27, Vierländerstr.43

Ortsgr.: Hamburg Gau: Hamburg

Monatsmeldg. Gau: Mt. Bl.

Lt. RL./ vom

Wohnung:

Ortsgr.: Gau:

Monatsmeldg. Gau: Mt. Bl.

Lt. RL./ vom

Wohnung:

Ortsgr.: Gau:

Monatsmeldg. Gau: Mt. Bl.

Lt. RL./ vom

Wohnung:

Ortsgr.: Gau:

Monatsmeldg. Gau: Mt. Bl.

Lt. RL./ vom

Wohnung:

Ortsgr.: Gau:

0878

Mitglieds Nr. 3100450 Vor- und Zuname Behn Georg

Geboren 7.9.08 Ort Hannover

Beruf Mech. Ledig, verheiratet, verw.

Eingetreten 1.5.33

Ausgetreten

Wiedereingetr.

Wohnung Bochum ~~Brückstr. 12~~

Ortsgr. Bochum Gau Westfalen Süd

Wohnung

Ortsgr. Gau

Wohnung

Ortsgr. Gau

Wohnung

Ortsgr. Gau

Wohnung

Ortsgr. Gau

Name: Behn Gerd

Beruf: Schlosser Geborene: Verehlichte:

Geb.-Datum: 7.3.12. Geb.-Ort: Nelsen

Nr.: 4819456 Aufn.: 1.5.37

Aufnahme beantragt am: 29.6.37.

Wiederaufn. beantragt am: genehm.:

Austritt:

Gelöscht:

Ausschluß:

Aufgehoben:

Gestrichen wegen:

Zurückgenommen:

Abgang zur Wehrmacht:

Zugang von

Gestorben:

Bemerkungen:

Wohnung: H. Akazien 5a

Ortsgr.: Hannover Gau: Südhan.

Monatsmeldg. Gau: Süd-Ost Mt. 3 38 Bl. 28

Lt. NL./ vom

Wohnung: H. Sündernstraße 12

Ortsgr.: Nelsen Gau: Südhannover

Monatsmeldg. Gau: Mt. Bl.

Lt. NL./ vom

Wohnung:

Ortsgr.: Gau:

Monatsmeldg. Gau: Mt. Bl.

Lt. NL./ vom

Wohnung:

Ortsgr.: Gau:

Monatsmeldg. Gau: Mt. Bl.

Lt. NL./ vom

Wohnung:

Ortsgr.: Gau:

Mitglieds Nr.

Geboren

Beruf

Eingetreten

Ausgetreten

Wiedereingetr

Wohnung

Ortsgr.

Wohnung

Ortsgr.

Mitglieds Nr

Geboren

Beruf

Eingetreten

Ausgetreten

Wiedereinge

Wohnung

Ortsgr.

Wohnung

Ortsgr.

Mitglieds Nr. 516900 Vor- und Zuname Behm Gerhard

Geboren 21.9.09 Ort Demmin

Beruf Kfm Ledig, verheiratet, verw. 1. April 31

Eingetreten

Ausgetreten K

Wiedereingetr.

Wohnung St., Jakobiturmstr. 28 a

Ortsgr. Stralsund Gau Pommern

Wohnung Büg/Rg. Leichtmetallbau Rom-mandantur Kontrolle 2a

Ortsgr. Büg Gau Pommern

Wohnung St

Ortsgr. Stettin Gau Pom.

Wohnung St., Grabowerstr. 2

Ortsgr. Stettin Gau Pom.

Wohnung

Ortsgr. Gau

Wohnung

Ortsgr. Gau

Mitglieds Nr. 834964 Vor- und Zuname Behr Gerhard

Geboren 15.7.13 Ort Röbbel

Beruf Installateur Ledig, verheiratet, verw.

Eingetreten 1. 1. 32

Ausgetreten

Wiedereingetr. 1.5.34

Wohnung

Ortsgr. Gau Osthannover

Wohnung Röbbel

Ortsgr. Groß-Hesebeck Gau Osthannover

Wohnung

Ortsgr. Gau

Wohnung

Ortsgr. Gau

Wohnung

Ortsgr. Gau

Name: ..... B

Geb.-Dat.: 7.1.9

Nr.: .....

Aufnahme beantragt am:

Wiederaufn. beantragt am:

Austritt: .....

Gelöscht: .....

Ausschluß: .....

Aufgehoben: .....

Gestrichen wegen: .....

.....

Zurückgenommen: .....

.....

Abgang zur Wehrm

Zugang von

Gestorben: .....

Bemerkungen: .....

Name: Behn Gerhard

Geb.-Dat.: 7.1.25 Geb.-Ort: Reddigau

Nr.: 9488773 Aufn.: 20. April 1945

Aufnahme beantragt am: 12.12.42

Wiederaufn. beantragt am: ..... genehm.: .....

Austritt: .....

Gelöscht: .....

Ausschluß: .....

Aufgehoben: .....

Gestrichen wegen: .....

.....

.....

Zurückgenommen: .....

.....

.....

Abgang zur Wehrmacht: .....

Zugang von .....

Gestorben: .....

Bemerkungen: .....

Wohn.: Hauptstr.

Ortsgr.: Dreetz Gau: Magdeburg-Anhalt

Monatsmeldg. Gau ..... Mt. ..... Bl. .....

Lt. RL / ..... vom .....

Wohnung: .....

Ortsgr.: ..... Gau: .....

Monatsmeldg. Gau ..... Mt. ..... Bl. .....

Lt. RL / ..... vom .....

Wohnung: .....

Ortsgr.: ..... Gau: .....

Monatsmeldg. Gau ..... Mt. ..... Bl. .....

Lt. RL / ..... vom .....

Wohnung: .....

Ortsgr.: ..... Gau: .....

Monatsmeldg. Gau ..... Mt. ..... Bl. .....

Lt. RL / ..... vom .....

Wohnung: .....

Ortsgr.: ..... Gau: .....

Mitglieds Nr. 1052224 Vor- und Zuname Behn Gerriet

Geboren 7.4.12 Ort O

Beruf Hdl Geh. Ledig, verheiratet, verw.

Eingetreten 1.3.32

Ausgetreten

Wiedereingetr. p. U. Res. Li. 31.1.36 Ha. Ems

Wohnung O. Nelkenstr. 3

Ortsgr. Oldenburg Gau Weser-Ems

Wohnung

Ortsgr. Westerstede Gau

Rev. Li. Weser Ems 31.1.36

Wohnung O.

Ortsgr. Oldenburg Gau Weser-Ems

Weser Ems 11/37 30

Wohnung Oldenburg Crösinsee

Ortsgr. Sekt. Crösinsee Gau Pommern

Pomm. 10/38

Wohnung Sekt. Vogelsang

Ortsgr. Sekt. Vogelsang Gau Köln-A.

Köln-A 9. 41./39.

Wohnung O. i/O. Zinglerstr 113

Ortsgr. Oldenburg Gau Weser-Ems.

Name: Behn Gerhard

Jungwerker

Geb.-Dat.: 19.8.25 Geb.-Ort: B.

Nr.: 17.1.43 Aufn.: 20. Aug. 1943

Aufnahme beantragt am:

Wiederaufn. beantragt am: genehm.:

Austritt:

Gelöscht:

Ausschluß:

Aufgehoben:

Gestrichen wegen:

Zurückgenommen:

Abgang zur Wehrmacht:

Zugang von

Gestorben:

Bemerkungen:

Wohnung: B. Dorfstr. 24

Ortsgr.: Billerbeck Gau: Ost-Hannover

Monatsmeldg. Gau: Mt. Bl.

Lt. RL. / vom

Wohnung:

Ortsgr.: Gau:

Monatsmeldg. Gau: Mt. Bl.

Lt. RL. / vom

Wohnung:

Ortsgr.: Gau:

Monatsmeldg. Gau: Mt. Bl.

Lt. RL. / vom

Wohnung:

Ortsgr.: Gau:

Monatsmeldg. Gau: Mt. Bl.

Lt. RL. / vom

Wohnung:

Ortsgr.: Gau:

Name:

Geb.-Datum:

Nr.: 54

Aufnahme beantragt

Wiederaufn. beantrag

Austritt:

Gelöscht:

Ausschluß:

Aufgehoben:

Gestrichen wegen

Zurückgenommen

Abgang zur

Zugang von

Gestorben:

Bemerkungen:

Mitglieds Nr.

Geboren

Beruf

Eingetreten

Ausgetreten

Wiedereingetr.

Wohnung

Ortsgr.

0884

Name: Böhm Gerhard

Beruf: Geborene: Verehlichte: Geb.-Datum: 29. 11. 84 Geb.-Ort: Köln

Nr.: 5412847 Aufn.: 1. 5. 37

Aufnahme beantragt am:

Wiederaufn. beantragt am: genehm.:

Austritt:

Gelöscht:

Ausschluß:

Aufgehoben:

Gestrichen wegen:

Zurückgenommen:

Abgang zur Wehrmacht:
Zugang von

Gestorben:

Bemerkungen:

Wohnung: Büer

Ortsgr.: Büer 2 Gau: Westfalen Nd

Monatsmeldg. Gau: Mt. Bl.
Lt. RL./ vom

Wohnung:

Ortsgr.: Gau:

Monatsmeldg. Gau: Mt. Bl.
Lt. RL./ vom

Wohnung:

Ortsgr.: Gau:

Monatsmeldg. Gau: Mt. Bl.
Lt. RL./ vom

Wohnung:

Ortsgr.: Gau:

Monatsmeldg. Gau: Mt. Bl.
Lt. RL./ vom

Wohnung:

Ortsgr.: Gau:

Mitglieds Nr. 2804436 Vor- und Zuname Böhm Josa

Geboren 24. 4. 84 Ort St. Thomas W. Indien

Beruf Schst. Ledig, verheiratet, ~~verw.~~

Eingetreten 1.5.33

Ausgetreten

Wiedereingetr.

Wohnung L. Flensburg

Ortsgr. Südmyhlerst Gau Mecklb. Lüb.

Wohnung

Ortsgr. Gau

Wohnung

Ortsgr. Gau

Wohnung

Ortsgr. Gau

Wohnung

Ortsgr. Gau

Name: .....

Geb.-Dat.: 10

Nr.: 10

Aufnahme beantragt

Wiederaufn. beantrag

Austritt: .....

Gelöscht: .....

Ausschluß: .....

Aufgehoben: .....

Gestrichen wegen

.....

.....

Zurückgenomme

.....

.....

Abgang zur We

Zugang von

Gestorben: .....

Bemerkungen:

Name: B e h n Gisel

Geb.-Dat.: 10.11.27 Geb.-Ort: Ludwigshafen

Nr.: 10051986 Aufn.: 20 April 1944

Aufnahme beantragt am: 16.3.44

Wiederaufn. beantragt am: ..... genehm.: .....

Austritt: .....

Gelöscht: .....

Ausschluß: .....

Aufgehoben: .....

Gestrichen wegen: .....

.....

.....

Zurückgenommen: .....

.....

.....

Abgang zur Wehrmacht: .....

Zugang von .....

Gestorben: .....

Bemerkungen: .....

Wohnung: B, Bismarckstr. [illegible]

Ortsgr.: Bessigheim Gau .....

Monatsmeldg. Gau ..... Mt. ..... Bl. .....

Lt. RL. / ..... vom .....

Wohnung: .....

Ortsgr.: ..... Gau: .....

Monatsmeldg. Gau ..... Mt. ..... Bl. .....

Lt. RL. / ..... vom .....

Wohnung: .....

Ortsgr.: ..... Gau: .....

Monatsmeldg. Gau: ..... Mt. ..... Bl. .....

Lt. RL. / ..... vom .....

Wohnung: .....

Ortsgr.: ..... Gau: .....

Monatsmeldg. Gau: ..... Mt. ..... Bl. .....

Lt. RL. / ..... vom .....

Wohnung: .....

Ortsgr.: ..... Gau: .....

Name: Behn Günter

Malerlehrling Beruf: Geborene: Verehlichte:

Geb.-Datum: 11.9.19 Geb.-Ort: Wandsbek

Nr.: 5988979 Aufn.: 1.12.1937

Aufnahme beantragt am:

Wiederaufn. beantragt am: genehm.:

Austritt:

Gelöscht:

Ausschluß:

Aufgehoben:

Gestrichen wegen:

Zurückgenommen:

Abgang zur Wehrmacht:
Zugang von

Gestorben:

Bemerkungen:

Wohnung: H.. Fürstenstr. 31

Ortsgr.: Hamburg Gau: Hamburg

Monatsmeldg. Gau: Mk. Pf.

Lt. RL./ vom

Wohnung:

Ortsgr.: Gau:

Monatsmeldg. Gau: Mk. Pf.

Lt. RL./ vom

Wohnung:

Ortsgr.: Gau:

Monatsmeldg. Gau: Mk. Pf.

Lt. RL./ vom

Wohnung:

Ortsgr.: Gau:

Monatsmeldg. Gau: Mk. Pf.

Lt. RL./ vom

Wohnung:

Ortsgr.: Gau:

Name: Behn Günter

Beruf: Geborene: Verehlichte:

Geb.-Datum: 8 8 20 Geb.-Ort: A. S.

Nr.: 6954127 Aufn.: 1. Sept. 1938

Aufnahme beantragt am: 5.5.38

Wiederaufn. beantragt am: genehm.:

Austritt:

Gelöscht:

Ausschluß:

Aufgehoben:

Gestrichen wegen:

Zurückgenommen:

Abgang zur Wehrmacht:
Zugang von

Gestorben:

Bemerkungen:

Wohnung: A - S,

Ortsgr.: ~~Alt~~ Neu - Stubbenhof Gau: Mecklenbg.

Monatsmeldg. Gau: Mk. Pf.

Lt. RL./ vom

Wohnung:

Ortsgr.: Gau:

Monatsmeldg. Gau: Mk. Pf.

Lt. RL./ vom

Wohnung:

Ortsgr.: Gau:

Monatsmeldg. Gau: Mk. Pf.

Lt. RL./ vom

Wohnung:

Ortsgr.: Gau:

Name: Beh

Geb.-Dat.: 28.2.

Nr.: 924

Aufnahme beantragt

Wiederaufn. beantrag

Austritt:

Gelöscht:

Ausschluß:

Aufgehoben:

Gestrichen wege

Zurückgenomme

Abgang zur Weh
Zugang von

Gestorben:

Bemerkungen:

Name:

Geb.-Dat.: 24.

Nr.: 9

Aufnahme beantra

Wiederaufn. beant

Austritt:

Gelöscht:

Ausschluß:

Aufgehoben:

Gestrichen we

Zurückgenom

Abgang zur W
Zugang von

Gestorben:

Bemerkungen

Name: Behn Günter
o

Geb.-Dat.: 28.2.24 Geb.-Ort: Alfeld

Nr.: 9247765 Aufn.: 1. Sept. 1942

Aufnahme beantragt am: 25.10.42

Wiederaufn. beantragt am: ... genehm.:

Austritt:

Gelöscht:

Ausschluß:

Aufgehoben:

Gestrichen wegen:

Zurückgenommen:

Abgang zur Wehrmacht:

Zugang von

Gestorben:

Bemerkungen:

Wohnung: W. Stückheimerstr.27

Ortsgr.: Wolfenbüttel Gau: Ost-Hannover-Br.

Monatsmeldg. Gau ... Mt. ... Bl. ...

Lt. RL / ... vom ...

Wohnung: ...

Ortsgr.: ... Gau: ...

Monatsmeldg. Gau ... Mt. ... Bl. ...

Lt. RL / ... vom ...

Wohnung: ...

Ortsgr.: ... Gau: ...

Monatsmeldg. Gau ... Mt. ... Bl. ...

Lt. RL / ... vom ...

Wohnung: ...

Ortsgr.: ... Gau: ...

Monatsmeldg. Gau: ... Mt. ... Bl. ...

Lt. RL / ... vom ...

Wohnung: ...

Ortsgr.: ... Gau: ...

Name: Behn Günther
Kfm. Geh.

Geb.-Dat.: 24.9.24 Geb.-Ort: Altona-Ottersen

Nr.: 9301165 Aufn.: 1. Sept. 1942

Aufnahme beantragt am: 12.11.42

Wiederaufn. beantragt am: ... genehm.:

Austritt:

Gelöscht:

Ausschluß:

Aufgehoben:

Gestrichen wegen:

Zurückgenommen:

Abgang zur Wehrmacht:

Zugang von

Gestorben:

Bemerkungen:

Wohnung: B. Rosenpfad 26

Ortsgr.: Bremen Gau: Weser-Ems

Monatsmeldg. Gau ... Mt. ... Bl. ...

Lt. RL / ... vom ...

Wohnung: ...

Ortsgr.: ... Gau: ...

Monatsmeldg. Gau ... Mt. ... Bl. ...

Lt. RL / ... vom ...

Wohnung: ...

Ortsgr.: ... Gau: ...

Monatsmeldg. Gau ... Mt. ... Bl. ...

Lt. RL / ... vom ...

Wohnung: ...

Ortsgr.: ... Gau: ...

Monatsmeldg. Gau ... Mt. ... Bl. ...

Lt. RL / ... vom ...

Wohnung: ...

Ortsgr.: ... Gau: ...

Name: .....

Geb.-Dat.: 13.3.

Nr.: 977

Aufnahme beantragt a

Wiederaufn. beantragt

Austritt: .....

Gelöscht: .....

Ausschluß: .....

Aufgehoben: .....

Gestrichen wegen

.....

.....

Zurückgenommen

.....

.....

Abgang zur Wehr

Zugang von

Gestorben: .....

Bemerkungen: ...

Name: .....

Geb.-Dat.: ...

Nr.: 10

Aufnahme beantra

Wiederaufn. beant

Austritt: .....

Gelöscht: .....

Ausschluß: ...

Aufgehoben: ...

Gestrichen w

.....

.....

Zurückgenom

.....

.....

Abgang zur W

Zugang von

Gestorben:

Bemerkunge

Name: Bein Günter
Buchdrucker

Geb.-Dat.: 13.3.27 Geb.-Ort: Hamburg

Nr.: 9777034 Aufn.: 20.April 1944
29.1.44

Aufnahme beantragt am: .....

Wiederaufn. beantragt am: ..... genehm.: .....

Austritt: .....

Gelöscht: .....

Ausschluß: .....

Aufgehoben: .....

Gestrichen wegen: .....

Zurückgenommen: .....

Abgang zur Wehrmacht: .....

Zugang von .....

Gestorben: .....

Bemerkungen: .....

H. Hauptstr.

Wohnung: .....

Ortsgr.: ~~Hol~~ Preetz Gau: Schleswig-Holstein

Monatsmeldg. Gau ..... Mt. ..... Bl. .....

Lt. RL. / ..... vom .....

Wohnung: .....

Ortsgr.: ..... Gau: .....

Monatsmeldg. Gau: ..... Mt. ..... Bl. .....

Lt. RL. / ..... vom .....

Wohnung: .....

Ortsgr.: ..... Gau: .....

Monatsmeldg. Gau: ..... Mt. ..... Bl. .....

Lt. RL. / ..... vom .....

Wohnung: .....

Ortsgr.: ..... Gau: .....

Monatsmeldg. Gau: ..... Mt. ..... Bl. .....

Lt. RL. / ..... vom .....

Wohnung: .....

Ortsgr.: ..... Gau: .....

Name: Behn Günther

Geb.-Dat.: 27.5.27 Geb.-Ort: Mittel-Breese

Nr.: 1009642 Aufn.: 20. April 1944

Aufnahme beantragt am: 17.2.44

Wiederaufn. beantragt am: ..... genehm.: .....

Austritt: .....

Gelöscht: .....

Ausschluß: .....

Aufgehoben: .....

Gestrichen wegen: .....

Zurückgenommen: .....

Abgang zur Wehrmacht: .....

Zugang von .....

Gestorben: .....

Bemerkungen: .....

Wohnung: Breese, Wittenbergerstr. 56

Ortsgr.: Gr. Breese Gau: Mark Brandenburg
Kr. Westprignitz

Monatsmeldg. Gau ..... Mt. ..... Bl. .....

Lt. RL. / ..... vom .....

Wohnung: .....

Ortsgr.: ..... Gau: .....

Monatsmeldg. Gau. ..... Mt. ..... Bl. .....

Lt. RL. / ..... vom .....

Wohnung: .....

Ortsgr.: ..... Gau: .....

Monatsmeldg. Gau: ..... Mt. ..... Bl. .....

Lt. RL. / ..... vom .....

Wohnung: .....

Ortsgr.: ..... Gau: .....

Monatsmeldg. Gau: ..... Mt. ..... Bl. .....

Lt. RL. / ..... vom .....

Wohnung: .....

Ortsgr.: ..... Gau: .....

Name: Behn Gustav

O-Postsch. Beruf: Geborene: Verehlichte:

Geb.-Datum: 24.1.77 Geb.-Ort: Heinrichsdorf

Nr.: 5849108 Aufn.: 1. 5. 37

Aufnahme beantragt am:

Wiederaufn. beantragt am: 5.11.37 genehm.

Austritt:

Gelöscht:

Ausschluß:

Aufgehoben:

Gestrichen wegen:

Zurückgenommen:

Abgang zur Wehrmacht:
Zugang von

Gestorben:

Bemerkungen:

Wohnung: Berlin Westendstr.14
Ortsgr.: Berlin Gau: Berlin Oberschönewelde

Monatsmeldg. Gau: Mt. Bl.
Lt. Nl./ vom

Wohnung:
Ortsgr.: Gau:

Monatsmeldg. Gau: Mt. Bl
Lt. Nl./ vom

Wohnung:
Ortsgr.: Gau:

Monatsmeldg. Gau: Mt. Bl.
Lt. Nl./ vom

Wohnung:
Ortsgr.: Gau:

Monatsmeldg. Gau: Mt. Bl.
Lt. Nl./ 1 0 1 0 0 0 vom 0 -

Wohnung:
Ortsgr.: Gau:

Name: Behn Gustav

Beruf: Geborene: Verehlichte:

Geb.-Datum: Geb.-Ort: Greifenfeld

Nr.: 5689064 Aufn.: 1. 5. 37

Aufnahme beantragt am:

Wiederaufn. beantragt am: genehm.

Austritt:

Gelöscht:

Ausschluß:

Aufgehoben:

Gestrichen wegen:

Zurückgenommen:

Abgang zur Wehrmacht:
Zugang von

Gestorben:

Bemerkungen:

Wohnung: 45
Ortsgr.: Gerdau Gau: Ostmark

Monatsmeldg. Gau: Mt. Bl
Lt. Nl./ vom

Wohnung:
Ortsgr.: Gau:

Monatsmeldg. Gau: Mt. Bl.
Lt. Nl./ vom

Wohnung:
Ortsgr.: Gau:

Monatsmeldg. Gau: Mt. Bl.
Lt. Nl./ vom

Wohnung:
Ortsgr.: Gau:

Monatsmeldg. Gau: Mt. Bl.
Lt. Nl./ 0 0 1 0 0 0 0 vom

Wohnung:
Ortsgr.: Gau:

Name: Beh

Geb.-Dat.: 1

Nr.: 87

Aufnahme beantragt

Wiederaufn. beantragt

Austritt:

Gelöscht:

Ausschluß:

Aufgehoben:

Gestrichen wege

Zurückgenomme

Abgang zur Wel
Zugang von

Gestorben:

Bemerkungen:

Mitglieds Nr.

Geboren

Beruf

Eingetreten

Ausgetreten

Wiedereinget

Wohnung

Ortsgr.

Wohnung

Ortsgr.

0892

Name: Behn Gustav
Hchs.Ang.

Geb.-Dat.: 18.1.02. Geb.-Ort: H.

Nr.: 877981 Aufn.: 1. April 1942
16.1.42.

Aufnahme beantragt am:

Wiederaufn. beantragt am: genehm.:

Austritt:

Gelöscht:

Ausschluß:

Aufgehoben:

Gestrichen wegen:

Zurückgenommen:

Abgang zur Wehrmacht:
Zugang von

Gestorben:

Bemerkungen:

Wohnung: Hamburg 19 Chrysanderstr.15

Ortsgr.: Hamburg Gau: Hamburg

Monatsmeldg. Gau Mk. Bl.

Lt. BL. / vom

Wohnung:

Ortsgr.: Gau:

Monatsmeldg. Gau: Mk. Bl.

Lt. BL. / vom

Wohnung:

Ortsgr.: Gau:

Monatsmeldg. Gau Mk. Bl.

Lt. BL. / vom

Wohnung:

Ortsgr.: Gau:

Monatsmeldg. Gau: Mk. Bl.

Lt. BL. / vom

Wohnung:

Ortsgr.: Gau:

Mitglieds Nr. 2700518 Vor- und Zuname Behn Gustav

Geboren 6.3.10. Ort Lillstadt

Beruf Kaufmann Ledig, verheiratet, ~~verw.~~

Eingetreten 1.5.33

Ausgetreten

Wiedereingetr.

Wohnung L. Hamburgerstr. 203

Ortsgr. Lillstadt **Gau** Schlesw. Holst.

lt. Erl. Soll Fol 1.4.37 (Z)

Wohnung Lillstadt Hamburgerstr. 203

Ortsgr. Hamburg **Gau** Hamburg

Wohnung

Ortsgr. **Gau**

Wohnung

Ortsgr. **Gau**

Wohnung

Ortsgr. **Gau**

Wohnung

Ortsgr. **Gau**

Name: Behn Ernst
Steuermann Beruf: Geborene:
Verehlichte:
Geb.-Datum: 14.8.02 Geb.-Ort: Stavenhagen
Nr.: 4202534 Aufn.: 1.5.37.
Aufnahme beantragt am: 10.6.37
Wiederaufn. beantragt am: genehm.
Austritt:
Gelöscht:
Ausschluß:
Aufgehoben:
Gestrichen wegen:
Zurückgenommen:
Abgang zur Wehrmacht:
Zugang von
Gestorben:
Bemerkungen:

Wohnung: Malchin, Breitestr. 35
Ortsgr.: Malchin Gau: Mecklenburg
Monatsmeldg. Gau: Mk. Pf.
Lt. Rl./ vom
Wohnung:
Ortsgr.: Gau:
Monatsmeldg. Gau: Mk. Pf.
Lt. Rl./ vom
Wohnung:
Ortsgr.: Gau:
Monatsmeldg. Gau: Mk. Pf.
Lt. Rl./ vom
Wohnung:
Ortsgr.: Gau:
Monatsmeldg. Gau: Mk. Pf.
Lt. Rl./ vom
Wohnung:
Ortsgr.: Gau:

Name: Behn Ernst
Uffz.-Anw. Beruf: Geborene:
Verehlichte:
Geb.-Datum: 27.03 Geb.-Ort: Hamburg
Nr.: 4229710 Aufn.: 1.5.1937
Aufnahme beantragt am: 8.6.37
Wiederaufn. beantragt am: genehm.
Austritt:
Gelöscht:
Ausschluß:
Aufgehoben:
Gestrichen wegen:
Zurückgenommen:
Abgang zur Wehrmacht:
Zugang von
Gestorben:
Bemerkungen:

Wohnung: Hamburg Eimsbüttelerstr. 100
Ortsgr.: Hamburg Gau: Hamburg
Monatsmeldg. Gau: Mk. Pf.
Lt. Rl./ vom
Wohnung:
Ortsgr.: Gau:
Monatsmeldg. Gau: Mk. Pf.
Lt. Rl./ vom
Wohnung:
Ortsgr.: Gau:
Monatsmeldg. Gau: Mk. Pf.
Lt. Rl./ vom
Wohnung:
Ortsgr.: Gau:
Monatsmeldg. Gau: Mk. Pf.
Lt. Rl./ vom
Wohnung:
Ortsgr.: Gau:

Mitglieds Nr.
Geboren
Beruf
Eingetreten
Ausgetreten
Wiedereingetr.
Wohnung
Ortsgr.

Mitglieds Nr. 1
Geboren
Beruf
Eingetreten
Ausgetreten
Wiedereingetr.
Wohnung
Ortsgr.

0894

Mitglieds Nr. 999139 Vor- und Zuname Peter Lund

Geboren 29.7.03 Ort

Beruf Arbeiter Ledig, verheiratet, verw.

Eingetreten 1.3.32

Ausgetreten 1.Mär.32 Abg. z. N.

Wiedereingetr. 1.Mai.33 Abg. April 37

Wohnung Hamerbrook Hamburg

Ortsgr. Gau

U.R.L. Selbstw. Hdl. v. 6.10.33 f.

Wohnung L.

Ortsgr. Saset Gau Schlesw. Holst.

Schlesw Hol II/35 Bl. 43

Wohnung Sammelliste

Ortsgr. Gau

lt. Brf. Schl. Hol 1.4.37

Wohnung Hammerbrook (7) Kriegsw.

Ortsgr. Hamburg Gau Hamburg

Wohnung

Ortsgr. Gau

Wohnung

Ortsgr. Gau

Mitglieds Nr. 1449873 Vor- und Zuname Peter Hans Jochen

Geboren 20.4.15 Ort Goor

Beruf Lehrer Ledig, verheiratet, verw.

Eingetreten 1.1.33

Ausgetreten

Wiedereingetr.

Na. aus lt. Rev Li Ostpr 31.12.35 Lehn. Schein

Wohnung F.

Ortsgr. Dankheim Gau Ostpreußen

U.O. 2/34 Fj.

Wohnung Kanpischken

Ortsgr. Gau Ostpr.

Wohnung Ostpr. F. 8.36 53

Ortsgr. Trappönen Gau Ostpreussen

Ostpr. 9.38/39 (Z)

Wohnung Trappönen

Ortsgr. Gr. Lenkenau Gau Ostpreussen

lt Brf Ostpr 27/2.39 (Z)

Wohnung

Ortsgr. Grosslenkenau Gau Ostpreussen

Wohnung

Ortsgr. Gau

9

37

mburg

ssen

ussen

Mitglieds Nr.

Geboren 29.

Beruf

Eingetreten

Ausgetreten

Wiedereingetr.

Wohnung

Ortsgr.

Wohnung

Ortsgr.

0896

Mitglieds Nr. 2804489 Vor- und Zuname Böhr Hans

Geboren 29. 6. 14 Ort Schwedorf

Beruf Maler Ledig, verheiratet, ~~verw.~~

Eingetreten 1.5.33

Ausgetreten

Wiedereingetr.

Wohnung L. Bürgerstr. 33

Ortsgr. Lübeck Gau Mecklenb. Lüb

Rev. Li. Me. Lü. 30. 11. 34

Wohnung L

Ortsgr. Travemünde Gau Mecklenb. Lüb.

Mecklenb. Lüb. 1. 39. 45

Wohnung L. Meierhofstr. 19

Ortsgr. Lübeck Gau XOXXOXXO

Schl.-Holst.

Wohnung

Ortsgr. Gau

Wohnung

Ortsgr. Gau

Wohnung

Ortsgr. Gau

0898

BDC BLAU KARTEI
3201000096

Name:

Geb.-Datum

Mitgl.-N

Aufnahme

Wiederaufn

Austritt:

Gelöscht:

Ausschluß:

Aufgehoben

Gestrichen

Zurückgeno

Abgang z

Zugang vo

Gestorben

Bemerkung

Name

Geb.-D

Mitgl

Aufnah

Wieder

Austritt

Gelösch

Ausschl

Aufgeh

Gestric

Zurück

Abgan

Zugan

Gestor

Bemer

Name: Behn Hans
Schloss.

Geb.-Datum: 7.10.19. Geb.-Ort: H.W.

Mitgl.-Nr.: 5516525 Aufn.: 1.Juli 1940

Aufnahme beantragt am: 25.7.41. 1. Okt 1941

Wiederaufn. beantragt am: ..... genehm.: .....

Austritt: .....

Gelöscht: .....

Ausschluß: .....

Aufgehoben: .....

Gestrichen wegen: .....

.....

.....

Zurückgenommen: .....

.....

.....

Abgang zur Wehrmacht:
Zugang von

Gestorben: .....

Bemerkungen: .....

Wohnung: Hamburg Landsbek Carlstr. 11

Ortsgr.: Hamburg Gau: Hamburg

Monatsmeldg. Gau: ..... Mt. ..... Bl. .....

Lt. RL./ ..... vom .....

Wohnung: .....

Ortsgr.: ..... Gau: .....

Monatsmeldg. Gau: ..... Mt. .. Bl. .....

Lt. RL./ ..... vom .....

Wohnung: .....

Ortsgr.: ..... Gau: .....

Monatsmeldg. Gau ..... Mt. ..... Bl.

Lt. RL./ ..... vom .....

Wohnung: .....

Ortsgr.: ..... Gau: .....

Monatsmeldg. Gau: ..... Mt. ..... Bl.

Lt. RL./ ..... vom .....

Wohnung: .....

Ortsgr.: ..... Gau: .....

9 / 1 0 0 0 -

Name: Behn Hans Joachim
o

Geb.-Datum: 8.3.20 Geb.-Ort: Ribnitz

Mitgl.-Nr.: 8833950 Aufn.: 1. April 1941

Aufnahme beantragt am: 28.3.41

Wiederaufn. beantragt am: ..... genehm.: .....

Austritt: .....

Gelöscht: .....

Ausschluß: .....

Aufgehoben: .....

Gestrichen wegen: .....

.....

.....

Zurückgenommen: .....

.....

.....

Abgang zur Wehrmacht:
Zugang von

Gestorben: .....

Bemerkungen: .....

Wohnung: St. Adolf Hitlerstr. 61

Ortsgr.: Stavenhagen Gau: Mecklenburg

Monatsmeldg. Gau: ..... Mt. ..... Bl. .....

Lt. RL./ ..... vom .....

Wohnung: .....

Ortsgr.: ..... Gau: .....

Monatsmeldg. Gau: ..... Mt. ..... Bl. .....

Lt. RL./ ..... vom .....

Wohnung .....

Ortsgr.: ..... Gau: .....

Monatsmeldg. Gau ..... Mt. ..... Bl.

Lt. RL./ ..... vom .....

Wohnung: .....

Ortsgr.: ..... Gau: .....

Monatsmeldg. Gau: ..... Mt. ..... Bl.

Lt. RL./ ..... vom .....

Wohnung: .....

Ortsgr.: ..... Gau: .....

/ / 1 9 0 0 0 0 -

Name: .....

Geb.-Datum: 9

Mitgl.-Nr.: 85

Aufnahme beant

Wiederaufn. bea

Austritt: .....

Gelöscht: .....

Ausschluß: .....

Aufgehoben: .....

Gestrichen weg

.....

.....

Zurückgenomm

.....

.....

Abgang zur W
Zugang von

Gestorben: .....

Bemerkungen

Name: Behn

Geb.-Datum: 19.

Mitgl.-Nr.: 87

Aufnahme beantrag

Wiederaufn. beantra

Austritt: .....

Gelöscht: .....

Ausschluß: .....

Aufgehoben: .....

Gestrichen wegen:

.....

.....

Zurückgenommen:

.....

.....

Abgang zur Wehr
Zugang von

Gestorben: .....

Bemerkungen: .....

0900

Name: Behn Hans Horst

Geb.-Datum: 9.6.23. Geb.-Ort: H.

Mitgl.-Nr.: 8558824 Aufn.: 1. Sept 1941

Aufnahme beantragt am: 15.5.41.

Wiederaufn. beantragt am: ..... genehm.: .....

Austritt: .....

Gelöscht: .....

Ausschluß: .....

Aufgehoben: .....

Gestrichen wegen: .....

.....

.....

Zurückgenommen: .....

.....

.....

Abgang zur Wehrmacht: .....
Zugang von

Gestorben: .....

Bemerkungen: .....

Wohnung: Hamburg 23 Kibitzstr. 8 Hamburg

Ortsgr.: Hamburg Gau: .....

Monatsmeldg. Gau: ..... Mt. ..... Bl. .....

Lt. RL./ ..... vom .....

Wohnung: .....

Ortsgr.: ..... Gau: .....

Monatsmeldg. Gau: ..... Mt. ..... Bl. .....

Lt. RL./ ..... vom .....

Wohnung: .....

Ortsgr.: ..... Gau: .....

Monatsmeldg. Gau ..... Mt. ..... Bl. .....

Lt. RL./ ..... vom .....

Wohnung: .....

Ortsgr.: ..... Gau: .....

Monatsmeldg. Gau ..... Mt. ..... Bl. .....

Lt. RL./ ..... vom .....

Wohnung: .....

Ortsgr.: ..... Gau: .....

Name: Behn Hans

M..Schloss.

Geb.-Datum: 19.12.6.23 Geb.-Ort: .....

Mitgl.-Nr.: 8700437 Aufn.: 1.Sep. 1941

Aufnahme beantragt am: 24.9.41

Wiederaufn. beantragt am: ..... genehm.: .....

Austritt: .....

Gelöscht: .....

Ausschluß: .....

Aufgehoben: .....

Gestrichen wegen: .....

.....

.....

Zurückgenommen: .....

.....

.....

Abgang zur Wehrmacht: .....
Zugang von

Gestorben: g.D. Ltn. d.R. 2./Ldsch.
Bemerkungen: 12.4.42

Wohnung: W. Lenzenerstr. 47

Ortsgr.: Wittenberge Gau: Mark Brandenburg

Krs. Westprignitz

Monatsmeldg. Gau. ..... Mt. ..... Bl. .....

Lt. RL./ ..... vom .....

Wohnung: .....

Ortsgr.: ..... Gau: .....

Monatsmeldg. Gau: ..... Mt. ..... Bl. .....

Lt. RL./ ..... vom .....

Wohnung .....

Ortsgr.: ..... Gau: .....

Monatsmeldg Gau ..... Mt. ..... Bl. .....

Lt. RL./ ..... vom .....

Wohnung· .....

Ortsgr.: ..... Gau: .....

Monatsmeldg. Gau: ..... Mt. ..... Bl. .....

Lt. RL./ ..... vom .....

Wohnung: .....

Ortsgr.: ..... Gau: .....

Name: Beh
Cl
Geb.-Dat.: 20.10
Nr.: 924
Aufnahme beantragt am:
Wiederaufn. beantragt am:
Austritt:
Gelöscht:
Ausschluß:
Aufgehoben:
Gestrichen wegen:
Zurückgenommen:
Abgang zur Wehrm
Zugang von
Gestorben:
Bemerkungen:

0902

Name: Behn Hans

Chem. Betr.Werk,
20.10.24 H.

Geb.-Dat.: Geb.-Ort:

Nr.: 9246456 Aufn.: 1. Sept. 1942
25.11.42

Aufnahme beantragt am:

Wiederaufn. beantragt am: genehm.:

Austritt:

Gelöscht:

Ausschluß:

Aufgehoben:

Gestrichen wegen:

Zurückgenommen:

Abgang zur Wehrmacht:

Zugang von

Gestorben:

Bemerkungen:

Wohnung: Hamburg 27 Mühlenhagen 6

Ortsgr.: Hamburg Gau: Hamburg

Monatsmeldg. Gau Mk. Bl.

Lt. RL. / vom

Wohnung:

Ortsgr.: Gau:

Monatsmeldg. Gau Mk. Bl.

Lt. RL. / vom

Wohnung:

Ortsgr.: Gau:

Monatsmeldg. Gau Mk. Bl.

Lt. RL. / vom

Wohnung:

Ortsgr.: Gau:

Monatsmeldg. Gau: Mk. Bl.

Lt. RL. / vom

Wohnung:

Ortsgr.: Gau:

Name: Be

Geb.-Dat.: 1.3

Nr.: .....

Aufnahme beantr

Wiederaufn. beant

Austritt: .....

Gelöscht: .....

Ausschluß:

Aufgehoben:

Gestrichen w

.....

.....

Zurückgenom

.....

.....

Abgang zur

Zugang von

Gestorben:

Bemerkunge

Name: ...

Geb.-Dat. 12

Nr.: 9

Aufnahme be

Wiederaufn. b

Austritt:

Gelöscht:

Ausschluß

Aufgehobe

Gestriche

Zurückge

Abgang z

Zugang v

Gestorbe

Bemerku

0904

Name: Behn Hans

Geb.-Dat.: 1.3.26 Geb.-Ort: O. 20. April 1944

Nr.: 9706462 Aufn.:

Aufnahme beantragt am: 25.1.44

Wiederaufn. beantragt am: genehm.:

Austritt:

Gelöscht:

Ausschluß:

Aufgehoben:

Gestrichen wegen:

Zurückgenommen:

Abgang zur Wehrmacht:

Zugang von

Gestorben:

Bemerkungen:

Wohnung: O. Müllnerlandstr.

Ortsgr.: Oststeinbek Gau: Schleswig-Holstein

Monatsmeldg Gau Mt. Bl.

Lt. RL / vom

Wohnung:

Ortsgr.: Gau:

Monatsmeldg. Gau: Mt. Bl.

Lt. RL / vom

Wohnung:

Ortsgr.: Gau:

Monatsmeldg Gau: Mt. Bl.

Lt. RL / vom

Wohnung:

Ortsgr.: Gau:

Monatsmeldg. Gau: Mt. 5 Bl.

Lt. RL / vom

Wohnung:

Ortsgr.: Gau:

Name: Behn Harro

Geb.-Dat.: 12.7.26 Geb.-Ort: E.

Nr.: 9862570 Aufn.: 20. April 1944

Aufnahme beantragt am: 19.2.44

Wiederaufn. beantragt am: genehm.:

Austritt:

Gelöscht:

Ausschluß:

Aufgehoben:

Gestrichen wegen:

Zurückgenommen:

Abgang zur Wehrmacht:

Zugang von

Gestorben:

Bemerkungen:

Wohnung: E. Rendsburger Landstr. 22

Ortsgr: Eckernförde Gau: Schleswig-Holstein

Monatsmeldg. Gau Mt. Bl.

Lt. RL / vom

Wohnung:

Ortsgr.: Gau:

Monatsmeldg. Gau: Mt. Bl.

Lt. RL / vom

Wohnung:

Ortsgr.: Gau:

Monatsmeldg. Gau: Mt. Bl.

Lt. RL / vom

Wohnung:

Ortsgr.: Gau:

Monatsmeldg. Gau: Mt. Bl.

Lt. RL / vom

Wohnung:

Ortsgr.: Gau:

stein

.22

olstein

0906

1932

Mitglieds

Geboren

Beruf

Eingetrete

Ausgetret

Wiederei

Wohnung

Ortsgr.

Osth

Wohnung

Ortsgr.

Mitglieds Nr.

Geboren

Beruf

Eingetreten

Ausgetreten

Wiedereinget

Wohnung

Ortsgr.

Wohnung

Ortsgr.

Mitglieds Nr. 1563596 Vor- und Zuname Behn Heinrich

Geboren 6. 2. 70 Ort Bl.

Beruf Ldw. Ledig, verheiratet, verw.

1. 3.33

Eingetreten

Ausgetreten

Wiedereingetr.

Wohnung Plastau 7

Ortsgr. Osthannover Gau

Osth. 189/35 (2)

Wohnung Katen 2

Ortsgr. Ohrdorf Gau Osthann,

Wohnung

Ortsgr. Gau

Wohnung

Ortsgr. Gau

Wohnung

Ortsgr. Gau

Mitglieds Nr. 883726 Vor- und Zuname Behn Heinrich

Geboren 14. 11. 72 Ort Oldenstadt

Beruf Kaufmann Ledig, verheiratet, verw.

1. 2. 32.

Eingetreten

Ausgetreten

Wiedereingetr.

Wohnung d. Gartenstraße 37

Ortsgr. Hannover Gau Südhann.-Br.

Wohnung

Ortsgr. Gau

Wohnung

Ortsgr. Gau

Wohnung

Ortsgr. Gau

Name: Bauer

Geb.-Datum:

Mitgl.-Nr.:

Aufnahme beantrag

Wiederaufn. beantra

Austritt:

Gelöscht:

Ausschluß:

Aufgehoben:

Gestrichen wegen:

Zurückgenommen:

Abgang zur Wehrm
Zugang von

Gestorben:

Bemerkungen:

Name:

Geb.-Datum:

Nr.:

Aufnahme beant

Wiederaufn. bean

Austritt:

Gelöscht:

Ausschluß:

Aufgehoben:

Gestrichen weg

Zurückgenomm

Abgang zur W
Zugang von

Gestorben:

Bemerkungen:

0908

Name: Behn Heinrich
Bauer
Geborene:
Verehlichte:
Geb.-Datum: 11.5.77 Geb.-Ort: Luggau
Mitgl.-Nr.: 7928035 Aufn.: 1. Jan. 1940
17.12.39
Aufnahme beantragt am:
Wiederaufn. beantragt am: genehm.:
Austritt:
Gelöscht:
Ausschluß:
Aufgehoben:
Gestrichen wegen:

Zurückgenommen:

Abgang zur Wehrmacht:
Zugang von
Gestorben:
Bemerkungen:

Wohnung: Luggau 7
Ortsgr.: Dannenberg Gau: Hann.-Ost
Monatsmeldg. Gau: Mt. Bl.
Lt. RL./ vom
Wohnung:
Ortsgr.: Gau:
Monatsmeldg. Gau: Mt. Bl.
Lt. RL./ vom
Wohnung:
Ortsgr.: Gau:
Monatsmeldg. Gau: Mt. Bl.
Lt. RL./ vom
Wohnung:
Ortsgr.: Gau:
Monatsmeldg. Gau: Mt. Bl.
Lt. RL./ vom
Wohnung:
Ortsgr.: Gau:

Name: Behn Heinrich
Sekr. Beruf: Geborene:
Verehlichte:
Geb.-Datum: 27.8.75 Geb.-Ort: Bargfeld
Nr.: 7304453 Aufn.: 1. Dez. 1939
Aufnahme beantragt am: 7.7.39
Wiederaufn. beantragt am: genehm.:
Austritt:
Gelöscht:
Ausschluß:
Aufgehoben:
Gestrichen wegen:

Zurückgenommen:

Abgang zur Wehrmacht:
Zugang von
Gestorben:
Bemerkungen:

Wohnung: H. Fernroderstr. 3
Ortsgr.: Hannover Gau: Hann. Süd
Monatsmeldg. Gau: Mt. Bl.
Lt. RL./ vom
Wohnung:
Ortsgr.: Gau:
Monatsmeldg. Gau: Mt. Bl.
Lt. RL./ vom
Wohnung:
Ortsgr.: Gau:
Monatsmeldg. Gau: Mt. Bl.
Lt. RL./ vom
Wohnung:
Ortsgr.: Gau:
Monatsmeldg. Gau: Mt. Bl.
Lt. RL./ vom
Wohnung:
Ortsgr.: Gau:

Mitglieds Nr. 626957 Vor- und Zuname Behn Heinrich

Geboren 27.3.80 Ort Rimbach

Beruf Landwirt Ledig, verheiratet, verw.

Eingetreten 1.Sept.31

Ausgetreten

Wiedereingetr.

Wohnung Rethwisch

Ortsgr. Lägerdorf Gau Schlesw.-Holst.

Rethwisch / N. Schl.-Ho

Jan. 33 –

Wohnung

Ortsgr. Elzhoe Gau Schlesw.-Holstein

Wohnung Klein-Kummerfeld b. Kiel

Ortsgr. Krummsiek Gau Schlesw.-Holst.

Wohnung

Ortsgr. Gau

Wohnung

Ortsgr. Gau

Name: Behn Heinrich

Rb.Zugführer Geborener / Verehlichte:

Geb.-Datum: 6.1.80. Geb.-Ort: Rossewitz

Mitgl.-Nr.: 7918974 Aufn.: 1. Jan. 1940

Aufnahme beantragt am: 7.11.39.

Wiederaufn. beantragt am: genehm.:

Austritt:

Gelöscht:

Ausschluß:

Aufgehoben:

Gestrichen wegen:

Zurückgenommen:

Abgang zur Wehrmacht:

Zugang von

Gestorben.

Bemerkungen:

Wohnung: R., Feldstr. 29 I.,

Ortsgr.: Rostock Gau: Mecklenbg.

Monatsmeldg. Gau: Mt. Bl.

Lt. RL./ vom

Wohnung:

Ortsgr.: Gau:

Monatsmeldg. Gau: Mt. Bl.

Lt. RL./ vom

Wohnung:

Ortsgr.: Gau:

Monatsmeldg. Gau: Mt. Bl.

Lt. RL./ vom

Wohnung:

Ortsgr.: Gau:

Monatsmeldg. Gau: Mt. Bl.

Lt. RL./ vom

Wohnung:

Ortsgr.: Gau:

0910

Mitglieds Nr. 389753 Vor- und Zuname Behn Heinrich

Geboren 2.4.87. Ort Kl. Thondorf

Beruf Kfm. Angestellt Ledig, verheiratet, verw.

Eingetreten 1. Dez. 1930

Ausgetreten

Wiedereingetr. p. RL/Ldsgr. 20.9.37

Wohnung Kl. Hohenfelderstr. 5 Südhannover

Ortsgr. Hannover Gau

Südh. Fe. 5/38/37 1.2.37

Wohnung Rostock, Kudrowstr. 3

Ortsgr. Rostock Gau Mecklenburg

Mecklb 12/40/2*

Wohnung Lingen/Ems Hünefeldstr. 40 (Z)

Ortsgr. Lingen Gau Weser-Ems

Weser-Ems 4/41 (Z)

Wohnung K. Brandt 1.

Ortsgr. Rostock Gau Mecklbg.

Mecklbg. 10.41/12 (Z)

Wohnung K

Ortsgr. Magdeburg Gau Magdeburg

Wohnung

Ortsgr. Gau

Hansestadt Hamburg

Mitglieds Nr. 193456 Vor- und Zuname Behn Heinrich

Geboren 19.10.88. Ort Myslowitz

Beruf Schiffsoffizier ~~Ledig~~, verheiratet, ~~verw.~~

Eingetreten 1.5.33

Ausgetreten

Wiedereingetr.

Wohnung L. Sommerstr. 23

Ortsgr. Dresden Gau Sachsen

L. Abr. Sa 1/34 7.

Wohnung Marienhagen, Kr. Uelzen

Ortsgr. Marienhagen Gau Südl. Ersatzbez.

Südl. Ers. 7.38/64 (Z)

Wohnung Hr. Hohenfelderstr. 20

Ortsgr. Braunschweig Gau Südhannover

Wohnung

Ortsgr. Gau

Wohnung

Ortsgr. Gau

Wohnung

Ortsgr. Gau

Hansestadt Hamburg

Name: Behn Heinrich

Beruf: Postschaffner Geborene: Verehlichte:

Geb.-Datum: 11.3.89 Geb.-Ort: Wandsbek

Nr.: 5179470 Aufn.: 1. 11. 37

3.12.37

Aufnahme beantragt am:

Wiederaufn. beantragt am: genehm.:

Austritt:

Gelöscht:

Ausschluß:

Aufgehoben:

Gestrichen wegen:

Zurückgenommen:

Abgang zur Wehrmacht:
Zugang von

Gestorben:

Bemerkungen:

Wohnung: Wandsbek, Stephanstr. 44

Ortsgr.: Hamburg Gau: Hamburg

Monatsmeldg. Gau: Mk. Pf.

Lt. Nl./ vom

Wohnung:

Ortsgr.: Gau:

Monatsmeldg. Gau: Mk. Pf.

Lt. Nl./ vom

Wohnung:

Ortsgr.: Gau:

Monatsmeldg. Gau: Mk. Pf.

Lt. Nl./ vom

Wohnung:

Ortsgr.: Gau:

Monatsmeldg. Gau: Mk. Pf.

Lt. Nl./ vom

Wohnung:

Ortsgr.: Gau:

Name: Behn Heinrich

Wohnort: Beruf: Geborene:

Geb.-Datum: 2.5.91 Geb.-Ort: Lübeck

Nr.: 4548102 Aufn. 5. 37.

5.5.37

genehm.:

Austritt:

Gelöscht:

Ausschluß:

Aufgehoben:

Gestrichen wegen:

Zurückgenommen:

Abgang zur Wehrmacht:
Zugang von

Gestorben:

Bemerkungen:

Wohnung: L Blücherstr. 27

Ortsgr.: Lübeck Gau: Schl.-Hol.

Monatsmeldg. Gau: Mk. Pf.

Lt. Nl./ vom

Wohnung:

Ortsgr.: Gau:

Monatsmeldg. Gau: Mk. Pf.

Lt. Nl./ vom

Wohnung:

Ortsgr.: Gau:

Monatsmeldg. Gau: Mk. Pf.

Lt. Nl./ vom

Wohnung:

Ortsgr.: Gau:

Mitglieds Nr

Geboren

Beruf

Eingetreten

Ausgetreten

Wiedereinge

Wohnung

Ortsgr.

Name:

Geb.-Datum:

Mitgl.-Nr.:

Aufnahme bea

Wiederaufn. bea

Austritt:

Gelöscht:

Ausschluß:

Aufgehoben:

Gestrichen weg

Zurückgenomm

Abgang zur W
Zugang von

Gestorben:

Bemerkungen:

0912

Mitglieds Nr. 834900 Vor- und Zuname Behn Heinrich

Geboren 8. 7 92 Ort Zierwitz

Beruf Lkw. Ledig, verheiratet, verw.

Eingetreten 1. 1. 32

Ausgetreten

Wiedereingetr.

Wohnung a.

Ortsgr. Ahausen Gau Osthannover

Osthann. 6. 39/3 (Z)

Wohnung Hasel

Ortsgr. Sprakensehl Gau

Wohnung

Ortsgr. Gau

Wohnung

Ortsgr. Gau

Wohnung

Ortsgr. Gau

Name: Behn Heinrich

Geborene: Zimmerei
Verehlichte:

Geb.-Datum: 21.9.93 Geb.-Ort: T.

Mitgl.-Nr.: 8296126 **Aufn.:** 1. Jan. 1941

Aufnahme beantragt am: 1o.214.o

Wiederaufn. beantragt am: genehm.:

Austritt:

Gelöscht:

Ausschluß:

Aufgehoben:

Gestrichen wegen:

Zurückgenommen:

Abgang zur Wehrmacht:
Zugang von

Gestorben:

Bemerkungen:

Wohnung: T. Hs. 19

Ortsgr.: Thomasburg Gau: Hannover-Ost

Monatsmeldg. Gau: Mk. Bl.

Lt. RL./ vom

Wohnung:

Ortsgr.: Gau:

Monatsmeldg. Gau: Weser-Ems Mk. 5.43 Bl. 17

Lt. RL./ vom (Z)

Wohnung: Th. Krs. Lüneburg

Ortsgr.: Thomasburg Gau: Osthannover

Monatsmeldg. Gau: Mk. Bl.

Lt. RL./ vom

Wohnung:

Ortsgr.: Gau:

Monatsmeldg. Gau: Mk. Bl.

Lt. RL./ vom

Wohnung:

Ortsgr.: Gau:

Mitglieds Nr. 2858568 Vor- und Zuname Böhm Heinrich

Geboren 23.6.95 Ort L.

Beruf Bäck. Mstr. Ledig, verheiratet, verw.

Eingetreten 1.5.33

Ausgetreten

Wiedereingetr.

Wohnung L 24

Ortsgr. Lüdenburg Gau Osthannover

Wohnung

Ortsgr. Gau

Wohnung

Ortsgr. Gau

Wohnung

Ortsgr. Gau

Wohnung

Ortsgr. Gau

Wohnung

Ortsgr. Gau

Mitglieds Nr. 797318 Vor- und Zuname Böhm Heinrich

Geboren 5.11.94 Ort L.

Beruf Maurer ~~Ledig~~, verheiratet, verw.

Eingetreten 1.12.31

Ausgetreten

Wiedereingetr.

Wohnung L 58

Ortsgr. Lüdenburg Gau Osthannover

Wohnung

Ortsgr. Gau

Wohnung

Ortsgr. Gau

Wohnung

Ortsgr. Gau

Wohnung

Ortsgr. Gau

Name:

Geb.-Datum:

Nr.: 45

Aufnahme beantragt

Wiederaufn. beantragt

Austritt:

Gelöscht:

Ausschluß:

Aufgehoben:

Gestrichen wegen:

Zurückgenommen:

Abgang zur Wehrm

Zugang von

Gestorben:

Bemerkungen:

Mitglieds Nr.

Geboren

Beruf

Eingetreten

Ausgetreten

Wiedereingetr

Wohnung

Ortsgr.

0914

Name: Behn Heinrich
Führer Beruf: Geborene: Verehlichte:
Geb.-Datum: 5.11.95 Geb.-Ort: Borne
Nr.: 4488891 Aufn.: 1. 5. 37
Aufnahme beantragt am: 26.8.37
Wiederaufn. beantragt am: genehm.:
Austritt:
Gelöscht:
Ausschluß:
Aufgehoben:
Gestrichen wegen:

Zurückgenommen:

Abgang zur Wehrmacht:
Zugang von
Gestorben:
Bemerkungen:

Wohnung: Wandsbek Marktstr. 229
Ortsgr.: Hamburg Gau: Hamburg
Wohnung: Hamburg 1, Neuenfelderstr. 26

Monatsmeldg. Gau: Mk. Pf.
Lt. Nr./ vom
Wohnung:
Ortsgr.: Gau:

Monatsmeldg. Gau: Mk. Pf.
Lt. Nr./ vom
Wohnung:
Ortsgr.: Gau:

Monatsmeldg. Gau: Mk. Pf.
Lt. Nr./ vom
Wohnung:
Ortsgr.: Gau:

Monatsmeldg. Gau: Mk. Pf.
Lt. Nr./ vom
Wohnung:
Ortsgr.: Gau:

Mitglieds Nr. 1636603 Vor- und Zuname Behn Heinrich

Geboren 11. 9. 96 Ort Ke.
Beruf Schmied Ledig, verheiratet, verw.
Eingetreten 1.4. 33
Ausgetreten
Wiedereingetr.

Wohnung Ke.
Ortsgr. Kellinghusen Gau Schlesw. Holst.

Wohnung
Ortsgr. Gau

Wohnung
Ortsgr. Gau

Wohnung
Ortsgr. Gau

Wohnung
Ortsgr. Gau

Wohnung
Ortsgr. Gau

Mitglieds Nr. 4062765 Zu- und Vorname Lesser Heinrich

Geboren 19. 8. 98 Ort Hannover

Beruf Lehrer Ledig, verheiratet, verw.

Eingetreten 1. 5. 37

Ausgetreten

Wiedereingetr.

Wohnung Uelzen Lüneburgerstr. 9

Ortsgr. Uelzen **Gau** Osthann.

Wohnung

Ortsgr. **Gau**

Wohnung

Ortsgr. **Gau**

Wohnung

Ortsgr. **Gau**

Wohnung

Ortsgr. **Gau**

Wohnung

Ortsgr. **Gau**

Mitglieds Nr. 2599879 Vor- und Zuname Böhm Heinrich

Geboren 27.5.91 Ort Winterberg

Beruf Kfm. Angest. Ledig, verheiratet, verw.

Eingetreten 1.5.33

Ausgetreten

Wiedereingetr.

Wohnung Hindenburgstr. 58

Ortsgr. Hattingen **Gau** Essen

Ehe 9.38730 Z.

Wohnung z. Herzogstr. 3

Ortsgr. Gladbeck **Gau** Westf.

Wohnung

Ortsgr. **Gau**

Wohnung

Ortsgr. **Gau**

Grundsatzen

Name: Be
Lehr.

Geb.-Datum: 27

Nr.: 552

Aufnahme beantragt

Wiederaufn. beantragt

Austritt:

Gelöscht:

Ausschluß:

Aufgehoben:

Gestrichen wegen:

Zurückgenommen:

Abgang zur Wehr
Zugang von

Gestorben:

Bemerkungen:

Mitglieds Nr.

Geboren 1.

Beruf

Eingetreten

Ausgetreten

Wiedereingetr.

Wohnung P

Ortsgr. Essen

Osth. 1/3

Wohnung

Ortsgr. Oh

0916

Name: Behn Heinrich
Ldw. Beruf: Geborene:
Geb.-Datum: 22. 9. 98 Verehlichte: Geb.-Ort: Mahrenholz
Nr.: 5524860 Aufn. 1. 5. 37
Aufnahme beantragt am: 28. 11. 37
Wiederaufn. beantragt am: genehm.:
Austritt:
Gelöscht:
Ausschluß:
Aufgehoben:
Gestrichen wegen:
Zurückgenommen:
Abgang zur Wehrmacht:
Zugang von
Gestorben:
Bemerkungen:

Wohnung: Lingwedel
Ortsgr.: Gr.-Oesingen Gau: Ostl...
Monatsmeldg. Gau: Mt. Bl.
Lt. RL./ vom
Wohnung:
Ortsgr.: Gau:
Monatsmeldg. Gau: Mt. Bl.
Lt. RL./ vom
Wohnung:
Ortsgr.: Gau:
Monatsmeldg. Gau: Mt. Bl.
Lt. RL./ vom
Wohnung:
Ortsgr.: Gau:
Monatsmeldg. Gau: Mt. Bl.
Lt. RL./ vom
Wohnung:
Ortsgr.: Gau:

Mitglieds Nr. 1563597 Vor- und Zuname Behn Heinrich

Geboren 1. 4. 02 Ort Pl.
Beruf Ldw. Ledig, verheiratet, verw.
Eingetreten **1. 3.33**
Ausgetreten
Wiedereingetr.

Wohnung Plastau ?
Ortsgr. Zasenthin Gau Osthannover
Osth. 1/89/95 u. (2)
Wohnung Plastau 8
Ortsgr. Ohrdorf Gau Osthann.

Wohnung
Ortsgr. Gau
Wohnung
Ortsgr. Gau
Wohnung
Ortsgr. Gau
Wohnung
Ortsgr. Gau

Name: B e h n Heinrich

Verw.Exped. Beruf: Geborene:
Verehlichte:

Geb.-Datum: 21.6.03 Geb.-Ort: Dahlhausen.

Nr.: 4958188 Aufn.: 1. 5. 37.

Aufnahme beantragt am: 2.10.37

Wiederaufn. beantragt am: genehm.

Austritt:

Gelöscht:

Ausschluß:

Aufgehoben:

Gestrichen wegen:

Zurückgenommen:

Abgang zur Wehrmacht:
Zugang von

Gestorben:

Bemerkungen:

Wohnung: 7. Siedlung

Ortsgr.: Willinghusen. Gau: Schl.Hol.

Monatsmeldg. Gau: Mt. Bl.

Lt. Nl./ vom

Wohnung:

Ortsgr.: Gau:

Monatsmeldg. Gau: Mt. Bl.

Lt. Nl./ vom

Wohnung:

Ortsgr.: Gau:

Monatsmeldg. Gau: Mt. Bl.

Lt. Nl./ vom

Wohnung:

Ortsgr.: Gau:

Name: Behn Heinrich
Hpm.

Geb.-Datum: 26.2.08 Geb.-Ort: Ue.

Nr.: 4181295 Aufn.: 1. 5. 37.
18.6.37

Aufnahme beantragt am:

Wiederaufn. beantragt am: genehm.:

Austritt:

Gelöscht:

Ausschluß:

Aufgehoben:

Gestrichen wegen:

Zurückgenommen:

Abgang zur Wehrmacht:
Zugang von

Gestorben:

Bemerkungen:

Wohnung: Ue. Südstr. 8

Ortsgr.: Ueberm Gau: Osthann.

Monatsmeldg. Gau: Mt. Bl.

Lt. Nl./ vom

Wohnung:

Ortsgr.: Gau:

Monatsmeldg. Gau: Mt. Bl.

Lt. Nl./ vom

Wohnung:

Ortsgr.: Gau:

Monatsmeldg. Gau: Mt. Bl.

Lt. Nl./ vom

Wohnung:

Ortsgr.: Gau:

0918

Name: Behn Heinrich
kfm.Angest. Beruf: Geborene: Verehlichte:
Geb.-Datum: 6.11.09 Geb.-Ort: H.
Nr.: 5988980 Aufn.: 1.12.1937
Aufnahme beantragt am:
Wiederaufn. beantragt am: genehm.
Austritt:
Gelöscht:
Ausschluß:
Aufgehoben:
Gestrichen wegen:

Zurückgenommen:

Abgang zur Wehrmacht:
Zugang von
Gestorben:
Bemerkungen:

Wohnung: Kandsbek, Stephanstr. 44
Ortsgr.: Hamburg Gau: Hamburg
Monatsmeldg. Gau: Mk. Pf.
Lt. Nr./ vom
Wohnung:
Ortsgr.: Gau:
Monatsmeldg. Gau: Mk. Pf.
Lt. Nr./ vom
Wohnung:
Ortsgr.: Gau:
Monatsmeldg. Gau: Mk. Pf.
Lt. Nr./ vom
Wohnung:
Ortsgr.: Gau:

Name: L e h n , Heinrich
Buchh. Beruf: Geborene: Verehlichte:
Geb.-Datum 14.5.10 Geb.-Ort: Levensen
Nr.: 5524316 Aufn.:
Aufnahme beantragt am: 18.10.37
Wiederaufn. beantragt am: genehm.
Austritt:
Gelöscht:
Ausschluß:
Aufgehoben:
Gestrichen wegen:

Zurückgenommen:

Abgang zur Wehrmacht:
Zugang von
Gestorben:
Bemerkungen:

Wohnung: B., Kl.Hesebeckerstr.ø 1
Ortsgr.: Levensen Gau: Ostfriesl.
Monatsmeldg. Gau: Mk. Pf.
Lt. Nr./ vom
Wohnung:
Ortsgr.: Gau:
Monatsmeldg. Gau: Mk. Pf.
Lt. Nr./ vom
Wohnung:
Ortsgr.: Gau:
Monatsmeldg. Gau: Mk. Pf.
Lt. Nr./ vom
Wohnung:
Ortsgr.: Gau:

4.781.989

Mitglieds Nr. [illegible] Vor- und Zuname Behn Heinrich

Geboren 19.5.11 Ort Elmenhorst

Beruf Lhrs. Ledig, verheiratet, verw.

Eingetreten 1. April 31

Ausgetreten

Wiedereingetr.

Wohnung E.

Ortsgr. Elmenhorst Gau Schlesw.-Holst.

Wohnung

Ortsgr. Gau

Wohnung

Ortsgr. Gau

Wohnung

Ortsgr. Gau

Wohnung

Ortsgr. Gau

Mitglieds Nr. 734182 Vor- und Zuname Behn Heinrich

Geboren 9. 9. 11 Ort Carlitz

Beruf Ldw. Lehrl. Ledig, verheiratet, verw.

Eingetreten 1. 12. 31

Ausgetreten

Wiedereingetr.

Wohnung B. Leibkamp 1

Ortsgr. Bevensen Gau Osthannover

Wohnung

Ortsgr. Gau

Wohnung

Ortsgr. Gau

Wohnung

Ortsgr. Gau

0920

1)

Mitglieds Nr. 2804490 Vor- und Zuname Behn Heinrich

Geboren 23. 3. 13 Ort Knegendorf

Beruf Hellmesser Ledig, verheiratet, verw.

Eingetreten 1. 5. 33

Ausgetreten [illegible]

Wiedereingetr. 3. 7. 35

3.7.35 Wohnung Rötenbeck

M.B. Ortsgr. Grevitz Gau Mecklb.-Lüb.

3.7.35 Lüb. [illegible]

Wohnung Rötenbeck

Ortsgr. Gau

Rötenbeck Mecklbg. 38125

Wohnung W.

Ortsgr. Wasin Gau Mecklbg.

Wohnung

Ortsgr. Gau

Wohnung

Ortsgr. Gau

Name: Behn Heinrich

Lehrer Beruf: Geborene: Verehlichte:

Geb.-Datum: 6.1.14 Geb.-Ort: Schwerinstedt

Nr.: 4182595 Aufn.: 1. 5. 37.

Aufnahme beantragt am: 7. 7. 37

Wiederaufn. beantragt am: genehm.:

Austritt:

Gelöscht:

Ausschluß:

Aufgehoben:

Gestrichen wegen:

Zurückgenommen:

Abgang zur Wehrmacht:

Zugang von

Gestorben:

Bemerkungen:

Wohnung: Bürgdorf Sammelstelle

Ortsgr.: Bürgdorf Gau: Osthann.

Monatsmeldg. Gau: Osthann Mt. 11. 39 Bl. 7

Lt. Nr./ vom 2.

Wohnung: H.-Bothfeld

Ortsgr.: Hannover Gau: Südl. Br.

Monatsmeldg. Gau: Südh.-Br 4/40 Mt. Bl. 10

Lt. Nr./ vom 2.

Wohnung: Bürgdorf

Ortsgr.: Bürgdorf Gau: Osthann.

Monatsmeldg. Gau: Mt. Bl.

Lt. Nr./ vom

Wohnung:

Ortsgr.: Gau:

Monatsmeldg. Gau: Mt. Bl.

Lt. Nr./ vom

Wohnung:

Ortsgr.: Gau:

Name: Behn Heinrich
Art.
Beruf: Geborene:
Geb.-Datum: 24. 11. 14. Geb.-Ort: Kakau Verehlichte: 1. 5. 37
Nr.: 5692353 Aufn.:
Aufnahme beantragt am: 27. 11. 37.
Wiederaufn. beantragt am: genehm.:
Austritt:
Gelöscht:
Ausschluß:
Aufgehoben:
Gestrichen wegen:
Zurückgenommen:
Abgang zur Wehrmacht:
Zugang von
Gestorben:
Bemerkungen:

Wohnung: Kakau
Ortsgr.: Saldenbeck Gau: Ostland
Monatsmeldg. Gau: Mk. Bl.
Lt. RL./ vom
Wohnung: Wieren
Ortsgr.: Wieren Gau:
Monatsmeldg. Gau: Mk. 1.40 Bl. 31
Lt. RL./ vom
Wohnung: G. Pomm
Ortsgr.: Goldmoor Gau:
Monatsmeldg. Gau: Pommern Mk. 3.40 Bl. 17
Lt. RL./ vom
Wohnung: N. 31
Ortsgr.: Naugard Gau: Pommern
Monatsmeldg. Gau: Pom Mk. 5.43 Bl. 29
Lt. RL./ vom
Wohnung: St. Bismarckstr. 9
Ortsgr.: Stettin Gau: Pommern

Name: Behn Heinrich
Justizangest.
Geb.-Datum: 19.12.19 Geb.-Ort: [illegible]
Mitgl.-Nr.: 7928324 Aufn.: 1. Jan. 1940
12.12.39
Aufnahme beantragt am:
Wiederaufn. beantragt am: genehm.:
Austritt:
Gelöscht:
Ausschluß:
Aufgehoben:
Gestrichen wegen:
Zurückgenommen:
Abgang zur Wehrmacht:
Zugang von
Gestorben:
Bemerkungen:

Wohnung: Emmen 28
Ortsgr.: Isenhagen Gau: Hann.-Ost
Monatsmeldg. Gau: Mk. Bl.
Lt. RL./ vom
Wohnung:
Ortsgr.: Gau:
Monatsmeldg. Gau: Mk. B
Lt. RL./ vom
Wohnung:
Ortsgr.: Gau:
Monatsmeldg. Gau: Mk. Bl.
Lt. RL./ vom
Wohnung:
Ortsgr.: Gau:
Monatsmeldg. Gau: Mk. Bl.
Lt. RL./ vom
Wohnung:
Ortsgr.: Gau:

0922

Name: Behn Heinrich

Postschaffn. Beruf: Geborene:

Geb.-Datum: 29.12.19 Verehlichte: H.

Geb.-Ort:

Nr.: 5991451 Aufn.: 1.12.1937

Aufnahme beantragt am: 15.12.37

Wiederaufn. beantragt am: genehm.:

Austritt:

Gelöscht:

Ausschluß:

Aufgehoben:

Gestrichen wegen:

Zurückgenommen:

Abgang zur Wehrmacht:
Zugang von

Gestorben:

Bemerkungen:

Wohnung: H. 33 Drögestr.13

Ortsgr.: Hamburg Gau: Hamburg

Monatsmeldg. Gau: Mk. Pf.

Lt. NL./ vom

Wohnung:

Ortsgr.: Gau:

Monatsmeldg. Gau: Mk. Pf.

Lt. NL./ vom

Wohnung:

Ortsgr.: Gau:

Monatsmeldg. Gau: Mk. Pf.

Lt. NL./ vom

Wohnung:

Ortsgr.: Gau:

Monatsmeldg. Gau: Mk. Pf.

Lt. NL./ von

Wohnung:

Ortsgr.: Gau:

Name: Behn Heinz

Ark. Beruf: Geborene:

Geb.-Datum: 19.6.16 Verehlichte:

Geb.-Ort: Harkavitz

Nr.: 4158636 Aufn.: 1. 5. 37

Aufnahme beantragt am: 23.6.37

Wiederaufn. beantragt am: genehm.:

Austritt:

Gelöscht:

Ausschluß:

Aufgehoben:

Gestrichen wegen:

Zurückgenommen:

Abgang zur Wehrmacht:
Zugang von

Gestorben:

Bemerkungen:

A
K

Wohnung: B Adlershof SS Lager

Ortsgr.: Berlin Gau: Berlin

Monatsmeldg. Gau: b Ber Mk. 4 35 Pf. 25 (Z)

Lt. NL./ vom

Wohnung: SS Lager Hundekehle Neue

Ortsgr.: 14 SS II Gau: Westl. See

Monatsmeldg. Gau: Mk. Pf.

Lt. NL./ vom

Wohnung:

Ortsgr.: Gau:

Monatsmeldg. Gau: Mk. Pf.

Lt. NL./ vom

Wohnung:

Ortsgr.: Gau:

Monatsmeldg. Gau: Mk. Pf.

Lt. NL./ vom

Wohnung:

Ortsgr.: Gau:

Name: Behn Heinz

Schneider Beruf: Geborene: Verehlichte:

Geb.-Datum: 13.6.21 Geb.-Ort: Rhaude

Nr.: 7192651 Aufn.: 1. Sept. 1939

Aufnahme beantragt am: 18.7.39

Wiederaufn. beantragt am: genehm.:

Austritt:

Gelöscht:

Ausschluß:

Aufgehoben:

Gestrichen wegen:

Zurückgenommen:

Abgang zur Wehrmacht:
Zugang von

Gestorben:

Bemerkungen:

Wohnung: B., Bahnhofstr.54

Ortsgr.: Bunde Gau: Weser-Ems

Monatsmeldg. Gau: Weser Ems 1.40 Mt. 11 Bl.

Lt. RL./ vom

Wohnung:

Ortsgr.: Gau:

Monatsmeldg. Gau: Mt. Bl.

Lt. RL./ vom

Wohnung:

Ortsgr.: Gau:

Monatsmeldg. Gau: Mt. Bl.

Lt. RL./ vom

Wohnung:

Ortsgr.: Gau:

Monatsmeldg. Gau: Mt. Bl.

Lt. RL./ vom

Wohnung:

Ortsgr.: Gau: 16

Name: Behn Heinz

o

Geb.-Datum: 27.4.23. Geb.-Ort: Dortmund

Mitgl.-Nr.: S633265 Aufn.: 1. Sept. 1941

17.6.41.

Aufnahme beantragt am:

Wiederaufn. beantragt am: genehm.:

Austritt:

Gelöscht:

Ausschluß:

Aufgehoben:

Gestrichen wegen:

Zurückgenommen:

Abgang zur Wehrmacht
Zugang von

Gestorben.

Bemerkungen:

Wohnung: A. Ad.Hitlerstr. 18

Ortsgr.: Achern Gau: Baden

Monatsmeldg. Gau: Mt. Bl.

Lt. RL./ vom

Wohnung:

Ortsgr.: Gau:

Monatsmeldg. Gau Mt. Bl.

Lt. RL./ vom

Wohnung:

Ortsgr.: Gau:

Monatsmeldg. Gau: Mt. Bl.

Lt. RL./ vom

Wohnung:

Ortsgr.: Gau:

0929

Name: Behn Heinz

Geb.-Dat.: 28.4.23 Geb.-Ort: L.

Nr.: 9171499 29.5.42 Aufn.: 1. Sept. 1942

Aufnahme beantragt am:

Wiederaufn. beantragt am: ..... genehm.

Austritt:

Gelöscht:

Ausschluß:

Aufgehoben:

Gestrichen wegen:

Zurückgenommen:

Abgang zur Wehrmacht:

Zugang von

Gestorben:

Bemerkungen:

Wohnung: Werkz.Schloss. L. Sigismundstr. 8

Ortsgr.: Leipzig Gau: Sachsen

Monatsmeldg. Gau Mk. Pf.

Lt. RL. / vom

Wohnung.

Ortsgr.: Gau:

Monatsmeldg. Gau Mk. Pf.

Lt. RL. / vom

Wohnung:

Ortsgr.: Gau:

Monatsmeldg. Gau Mk. Pf.

Lt. RL. / vom

Wohnung.

Ortsgr.: Gau:

Monatsmeldg. Gau Mk. Bl.

Lt. RL. / vom

Wohnung:

Ortsgr.: Gau:

Name: .....

Geb.-Dat.: .....

Nr.: .....

Aufnahme beantragt

Wiederaufn. beantrag

Austritt:

Gelöscht: .....

Ausschluß: .....

Aufgehoben:

Gestrichen weg

.....

.....

Zurückgenomm

.....

.....

Abgang zur W

Zugang von

Gestorben: .....

Bemerkungen

0926

Name: Behn Heinz
Schloss.

Geb.-Dat.: 16.3.25 Geb.-Ort: L.

Nr.: 9615334 Aufn.: 20. April 1943
21.4.43

Aufnahme beantragt am:

Wiederaufn. beantragt am: genehm.:

Austritt:

Gelöscht:

Ausschluß:

Aufgehoben:

Gestrichen wegen:

Zurückgenommen:

Abgang zur Wehrmacht:

Zugang von

Gestorben:

Bemerkungen:

Wohnung: L.N 21 Wilhelminenstr.35

Ortsgr: Leipzig Gau: Sachsen

Monatsmeldg. Gau Mt. Bl.

Lt. BL. / vom

Wohnung:

Ortsgr.: Gau:

Monatsmeldg. Gau: Mt. Bl.

Lt. BL. / vom

Wohnung:

Ortsgr.: Gau:

Monatsmeldg. Gau: Mt. Bl.

Lt. BL. / vom

Wohnung:

Ortsgr.: Gau:

Monatsmeldg. Gau: Mt. Bl.

Lt. BL / Vom

Wohnung:

Ortsgr.: Gau

Mitglieds Nr.

Geboren

Beruf

Eingetreten

Ausgetreten

Wiedereingetr

Wohnung

Ortsgr.

Name:

Geb.-Dat.:

Nr.:

Aufnahme beant

Wiederaufn. beä

Austritt:

Gelöscht:

Ausschluß:

Aufgehoben

Gestrichen

Zurückgeno

Abgang zur

Zugang von

Gestorben:

Bemerkunge

Mitglieds Nr. 1257603 Vor- und Zuname Behn Helene 39

Geboren 6.10.76 Ort Weipert

Beruf Ehefr. Ledig, verheiratet, verw. ?

Eingetreten 1.8.32.

Ausgetreten

Wiedereingetr.

Wohnung A-Fähr Lindenst. 8

Ortsgr. Münsterd Gau Osthannover

Wohnung Wesm-Speckenbüttel-

Ortsgr. ~~Wesermünde~~ Gau

Brinkhausen

Osth 12/38 1. Leer

Wohnung Speckenbüttel (Z)

Ortsgr. Speckenbüttel Gau Leher Heide

(Z)

Wohnung

Ortsgr. Gau

Wohnung

Ortsgr. Gau

Wohnung

Ortsgr. Gau

Name: Behn Helga

Geb.-Dat.: 6.12.24 Geb.-Ort: Vandsbek

Nr.: 9246457 Aufn.: 1. Sept. 1942

Aufnahme beantragt am: 20.8.42

Wieder-aufn. beantragt am: genehm.:

Austritt:

Gelöscht:

Ausschluß:

Aufgehoben:

Gestrichen wegen:

Zurückgenommen:

Abgang zur Wehrmacht:

Zugang von

Gestorben:

Bemerkungen:

Wohnung: Hamburg -Altona Bahnhofstr.34

Ortsgr.: Hamburg Gau: Hamburg

Monatsmeldg. Gau: Mk. Bl.

Lt. RL. / vom

Wohnung:

Ortsgr.: Gau:

Monatsmeldg. Gau: Mk. Bl.

Lt. RL. / vom

Wohnung:

Ortsgr.: Gau:

Monatsmeldg. Gau: Mk. Bl.

Lt. RL. / vom

Wohnung:

Ortsgr.: Gau:

Monatsmeldg. Gau: Mk. Bl.

Lt. RL. / vom

Wohnung:

Ortsgr.: Gau:

Name: Behn

Geb.-Datum: 23.

Nr.: 55

Aufnahme beantragt

Wiederaufn. beantragt

Austritt:

Gelöscht:

Ausschluß:

Aufgehoben:

Gestrichen wegen

Zurückgenommen

Abgang zur We

Zugang von

Gestorben:

Bemerkungen:

Name:

Geb.-Datum:

Nr.: 71

Aufnahme beantrag

Wiederaufn. beantra

Austritt:

Gelöscht:

Ausschluß:

Aufgehoben:

Gestrichen wege

Zurückgenomme

Abgang zur W

Zugang von

Gestorben:

Bemerkungen:

0928

Name: Behn Helmut
Beruf: Geborene:
Schuster Verehlichte:
Geb.-Datum: 23.12.18 Geb.-Ort: Korbach
1. Sept. 1937

Nr.: 5513837 Aufn.:
Aufnahme beantragt am: 6.1.38
Wiederaufn. beantragt am: genehm.:
Austritt:
Gelöscht:
Ausschluß:
Aufgehoben:
Gestrichen wegen:

Zurückgenommen:

Abgang zur Wehrmacht:
Zugang von
Gestorben:
Bemerkungen:

Wohnung: Uhlenhorst
Ortsgr.: Hohenlimburg Gau: Württemb.

Monatsmeldg. Gau: Wttg. Mt. 1.39 Bl. 137
Lt. NL./ Bes. Dienst vom 5.4.39 (Z)
Wohnung: Kr. Lorkum Kurstinnenstr. 284
Ortsgr.: Bensfeld Gau: Düsseldf.

Monatsmeldg. Gau: Düssldf. Mt. 4.41 Bl. 21.
Lt. NL./ vom
Wohnung: Kl. Leopoldstr. 36.
Ortsgr.: München (Z) Gau: Münchf. 0288

Monatsmeldg. Gau: Mt. Bl.
Lt. NL./ vom
Wohnung:
Ortsgr.: Gau:

Monatsmeldg. Gau: Mt. Bl.
Lt. NL./ vom
Wohnung:
Ortsgr.: Gau:

Name: Behn Helmut
Beruf: Geborene:
16.7.21 Verehlichte: U.
Geb.-Datum: Geb.-Ort:

Nr.: 7114522 Aufn.: 1. 9. 39
6.6.39
Aufnahme beantragt am:
Wiederaufn. beantragt am: genehm.:
Austritt:
Gelöscht:
Ausschluß:
Aufgehoben:
Gestrichen wegen:

Zurückgenommen:

Abgang zur Wehrmacht:
Zugang von
Gestorben:
Bemerkungen:

Wohnung: U. Lüneburg 26
Ortsgr.: Uelzen Gau:

Monatsmeldg. Gau: Mt. Bl.
Lt. NL./ vom
Wohnung:
Ortsgr.: Gau:

Monatsmeldg. Gau: Mt. Bl.
Lt. NL./ vom
Wohnung:
Ortsgr.: Gau:

Monatsmeldg. Gau: Mt. Bl.
Lt. NL./ vom
Wohnung:
Ortsgr.: Gau:

Mitglieds Nr. 798084 Vor- und Zuname Behn Henry

Geboren 1. 5. 04. Ort Rissen

Beruf Tischlermstr. Ledig, ~~verheiratet, verw.~~

Eingetreten 1. 12. 31

Ausgetreten

Wiedereingetr.

Wohnung Rissen Waldstr. 2

Ortsgr. Gau Schlesw.-Holst.

1. 4. 37

Wohnung Hamburg Eppendorfer Weg 29

Ortsgr. Gau Hamburg

Wohnung

Ortsgr. Gau

Wohnung

Ortsgr. Gau

Wohnung

Ortsgr. Gau

1636609

Mitglieds Nr. Vor- und Zuname Behn Georg

Geboren 12. 11. 11 Ort Hamburg

Beruf Kaufmann Ledig, verheiratet, verw.

Eingetreten 1. 4. 33

Ausgetreten

Wiedereingetr.

Wohnung Hamburg

Ortsgr. Hamm-Nord Gau Schlesw. Holst.

Wohnung

Ortsgr. Gau

Wohnung

Ortsgr. Gau

Wohnung

Ortsgr. Gau

0930

Mitglieds Nr. 4175015 Zu- und Vorname Behn Henry

Geboren 16.12.13 Ort Altona

Beruf Schlosser Ledig, verheiratet, verw. 1. 5. 37

Eingetreten

Ausgetreten

Wiedereingetr.

Wohnung Altona Lessingstr. 32

Ortsgr. Hamburg Gau Hamburg

Wohnung

Ortsgr. Gau

Wohnung

Ortsgr. Gau

Wohnung

Ortsgr. Gau

Wohnung

Ortsgr. Gau

Name: Behn Herbert

Bereitsteller Beruf: Geborene: Verehlichte:

Geb.-Datum: 12.11.02 Geb.-Ort: Düsseldorf 1. 5. 37

Nr.: 6044539 Aufn.:

Aufnahme beantragt am: 25.10.37

Wiederaufn. beantragt am: genehm.:

Austritt:

Gelöscht:

Ausschluß:

Aufgehoben:

Gestrichen wegen:

Zurückgenommen:

Abgang zur Wehrmacht:
Zugang von

Gestorben:

Bemerkungen:

Wohnung: Jessn.-Forsth.Salegast (Z)

Ortsgr.: Jessnitz Gau: Magdeburg-Anhalt

Monatsmeldg. Gau: Mt. Bl.

Lt. NL./ vom

Wohnung:

Ortsgr.: Gau:

Monatsmeldg. Gau: Mt. Bl.

Lt. NL./ vom

Wohnung:

Ortsgr.: Gau:

Monatsmeldg. Gau: Mt. Bl.

Lt. NL./ vom

Wohnung:

Ortsgr.: Gau:

Monatsmeldg. Gau: Mt. Bl.

Lt. NL./ vom

Wohnung:

Ortsgr.: Gau:

Mitglieds Nr. 2736268 Vor- und Zuname Hahn, Gerhard

Geboren 4. 11. 04 Ort Bad Oldesloe

Beruf Bau Ledig, verheiratet, verw.

Eingetreten 1. 5. 33

Ausgetreten

Wiedereingetr.

Wohnung Eby Billstedt Fuhlsbüttelerstr 185

Ortsgr. Fuhlsbüttel Gau Hamburg (Z)

Wohnung

Ortsgr. Gau

Wohnung Hammoor

Ortsgr. BILLSTEDT. Gau Schlesw. Holst.

a Schl. Holst. 3/37/10 (Z)

Wohnung Glinde

Ortsgr. Schönningstedt Gau Schles Holst blue

Schl. Holst 1.38 76 (Z)

Wohnung

Ortsgr. Gau

Name: Hahn Gerhard

Beruf: Geborene:

Verehlichte:

Geb.-Datum: 17.11.05 Geb.-Ort: H

Nr.: 4494211 Aufn.: 1. 5. 37

Aufnahme beantragt am: 6.37

Wiederaufn. beantragt am: genehm.:

Austritt:

Gelöscht:

Ausschluß:

Aufgehoben:

Gestrichen wegen:

Zurückgenommen:

Abgang zur Wehrmacht:

Zugang von

Gestorben:

Bemerkungen:

Wohnung: Hbg. Alsterdorf 9

Ortsgr.: Hammoor Gau: Sd. Hann. Br

Monatsmeldg. Gau: Mk. Pf.

Lt. Nr./ vom

Wohnung:

Ortsgr.: Gau:

Monatsmeldg. Gau: Mk. Pf.

Lt. Nr./ vom

Wohnung:

Ortsgr.: Gau:

Monatsmeldg. Gau: Mk. Pf.

Lt. Nr./ vom

Wohnung:

Ortsgr.: Gau:

Monatsmeldg. Gau: Mk. Pf.

Lt. Nr./ vom

Wohnung:

Ortsgr.: Gau:

0932

Mitglieds Nr. 520190 Vor- und Zuname Behn Gerhard

Geb. Dat. Ind. Kl. 7 m. B. 1.10.38

Geboren 21.9.09 Ort Oststeinbek

Beruf Kfm. Ledig, verheiratet, verw.

Eingetreten 1. April 1931

Ausgetreten

Wiedereingetr.

Wohnung Oststeinbek

Ortsgr. ~~Hamburg~~ Gau Hamburg

26.4.33 in N.S.D.A.P.

Wohnung Oststeinbek

Ortsgr. Ladenwald-West Gau Schlesw. Holst

Übr. 33 Hbl. 2 m.

Wohnung

Ortsgr. Gau

Wohnung

Ortsgr. Gau

Mitglieds Nr. 272905 Vor- und Zuname Behn Gerhard

Geboren 4.11.10 Ort Or

Beruf Kfm. Ledig, verheiratet, verw.

Eingetreten 1.5.33

Ausgetreten

Wiedereingetr.

Wohnung Altona Poppenhusstr. 16

Ortsgr. Altona Gau Schlesw. Holst.

lt. Erl. Schl. v. 1.4.37

Kr. Grp. Flottbek ~~Eimsbüttel~~ Breitenfelderstr. 17

Wohnung Altona

Ortsgr. Hamburg Gau Hamburg

Wohnung

Ortsgr. Gau

Wohnung

Ortsgr. Gau

(2)

Name: Behn Herbert

ldw.Arb. Beruf: Geborene: Verehlichte: R.

Geb.-Datum: 1.1.2o Geb.-Ort:

Nr.: 7112746 Aufn. 1. 9. 39

Aufnahme beantragt am: 22.5.39

Wiederaufn. beantragt am: genehm.:

Austritt:

Gelöscht:

Ausschluß:

Aufgehoben:

Gestrichen wegen:

Zurückgenommen:

Abgang zur Wehrmacht:
Zugang von

Gestorben:

Bemerkungen:

Wohnung: R. 2

Ortsgr.: Rosche Gau: Osthann.

Monatsmeldg. Gau: Mt. Bl.

Lt. RL./ vom

Wohnung:

Ortsgr.: Gau:

Monatsmeldg. Gau: Mt. Bl.

Lt. RL./ vom

Wohnung:

Ortsgr.: Gau:

Monatsmeldg. Gau: Mt. Bl.

Lt. RL./ vom

Wohnung:

Ortsgr.: Gau:

Monatsmeldg. Gau: Mt. Bl.

Lt. RL./ vom

Wohnung:

Ortsgr.: Gau:

Name: Behn Herbert

Geborene: Flugzeugschloss.
Verehlichte:

Geb. Datum: 25.1.12 Geb.-Ort: Bargfeld

Mitgl.-Nr.: 8295097 Aufnahme: 1 Juli 1940

Aufnahme beantragt am: 1.6.4o

Wiederaufn. beantragt am: genehm.:

Austritt:

Gelöscht:

Ausschluß:

Aufgehoben:

Gestrichen wegen:

Zurückgenommen:

Abgang zur Wehrmacht:
Zugang von

Gestorben:

Bemerkungen:

Wohnung: M. Sandstr. 71

Ortsgr.: Müden Gau: Ost Hannover

Monatsmeldg. Gau: Mt. Bl.

Lt. RL./ vom

Wohnung:

Ortsgr.: Gau:

Monatsmeldg. Gau: Mt. Bl.

Lt. RL./ vom

Wohnung:

Ortsgr.: Gau:

Monatsmeldg. Gau: Mt. Bl.

Lt. RL./ vom

Wohnung:

Ortsgr.: Gau:

Monatsmeldg. Gau: Mt. Bl.

Lt. RL./ vom

Wohnung:

Ortsgr.: Gau:

0934

Name: Bahn Hermann

Beruf: Insp. Geborene: Verehlichte:

Geb.-Datum: 4.9.73 Geb.-Ort: Holtorf

Nr.: 7347914 Aufn.: 1. Jan. 1940

Aufnahme beantragt am: 15.9.39

Wiederaufn. beantragt am: genehm.:

Austritt:

Gelöscht:

Ausschluß:

Aufgehoben:

Gestrichen wegen:

Zurückgenommen:

Abgang zur Wehrmacht:
Zugang von

Gestorben:

Bemerkungen:

N. Verdenerchaussee 84

Wohnung:

Ortsgr.: Nienburg Gau: Hann. Süd

Monatsmeldg. Gau: Südh-Br Mt. 7.42 Bl. 12

Lt. Nl./ vom

Wohnung: Fl. Landwirtsch.

Ortsgr.: Leyhausen Gau: Weser Nord

Monatsmeldg. Gau: Mt. Bl.

Lt. Nl./ vom

Wohnung:

Ortsgr.: Gau:

Monatsmeldg. Gau: Mt. Bl.

Lt. Nl./ vom

Wohnung:

Ortsgr.: Gau:

Monatsmeldg. Gau: Mt. Bl.

Lt. Nl./ vom

Wohnung:

Ortsgr.: Gau:

1830420

Mitglieds Nr. Vor- und Zuname Hahn Hermann

Geboren 8.10.93 Ort Fr. Winkelitz

Beruf Ob. Postschr. Ledig, verheiratet, verw.

Eingetreten 1.4.33

Ausgetreten

Wiedereingetr.

Wohnung Dessau – Fürstenstr. 87

Ortsgr. Dessau Gau Magd.-Anh.

Wohnung

Ortsgr. Gau

Wohnung

Ortsgr. Gau

Wohnung

Ortsgr. Gau

Wohnung

Ortsgr. Gau

Wohnung

Ortsgr. Gau

Wohnung

Ortsgr. Gau

Mitglieds Nr.

Geboren

Beruf

Eingetreten

Ausgetreten

Wiedereingetr.

Wohnung

Ortsgr.

Mitglieds Nr. 2028966 Vor- und Zuname Behr Hermann

Geboren 17.1.82 Ort Fahl

Beruf Fuhr- u. Pkr. Ledig, verheiratet, verw. 1.5.33

Eingetreten

Ausgetreten

Wiedereingetr.

Wohnung H. Lindenhof 8

Ortsgr. Weier Ems Gau

Wohnung

Ortsgr. Gau

Wohnung

Ortsgr. Gau

Wohnung

Ortsgr. Gau

Wohnung

Ortsgr. Gau

Name: Behr Hermann

Pol. Aff. Beruf: Geborene: Verehlichte:

Geb.-Datum: 16.7.79 Geb.-Ort: Altona

Nr.: 4973535 Aufn.: 1. 5. 37 12.7.37

Aufhebg. beantragt am: genehm.

Wiederaufn. beantragt am: genehm.

Austritt:

Gelöscht:

Ausschluß:

Aufgehoben:

Gestrichen wegen:

Zurückgenommen:

Abgang zur Wehrmacht:
Zugang von

Gestorben:

Bemerkungen:

Wohnung: H. Hinsbleekstr. 20

Ortsgr.: Harburg Gau: Hamburg

Monatsmeldg. Gau: Mk. Pf.

Lt. Nr./ vom

Wohnung:

Ortsgr.: Gau:

Monatsmeldg. Gau: Mk. Pf.

Lt. Nr./ vom

Wohnung:

Ortsgr.: Gau:

Monatsmeldg. Gau: Mk. Pf.

Lt. Nr./ vom

Wohnung:

Ortsgr.: Gau:

Monatsmeldg. Gau: Mk. Pf.

Lt. Nr./ vom

Wohnung:

Ortsgr.: Gau:

0936

Name: Behn Hermann

Bauer 17.3.86 Beruf: Geborene:

Geb.-Datum 5691925 Verehlichte: Geb.-Ort: Th.

Nr.: Aufn.: 1. 5. 37

Aufnahme beantragt am: 1.12.37.

Wiederaufn. beantragt am: genehm.:

Austritt:

Gelöscht:

Ausschluß:

Aufgehoben:

Gestrichen wegen:

Zurückgenommen:

Abgang zur Wehrmacht:
Zugang von

Gestorben:

Bemerkungen:

Osth, 9.38/35

Wohnung: Thomasburg 19 (Z)

Ortsgr.: Reinstorf Gau: Ostha.
Thomasburg

Monatsmeldg. Gau: Mt. Bl.

Lt. Nr./ vom

Wohnung:

Ortsgr.: Gau:

Monatsmeldg. Gau: Mt. Bl.

Lt. Nr./ vom

Wohnung:

Ortsgr.: Gau:

Monatsmeldg. Gau: Mt. Bl.

Lt. Nr./ vom

Wohnung:

Ortsgr.: Gau:

Mitglieds Nr. 4199034 Zu- und Vorname Behn Hermann

Geboren 1. 10. 86 Ort Lemgefeld

Beruf Sattler Riemer Ing. ledig, verheiratet, verw.

Eingetreten 1. 5. 37

Ausgetreten

Wiedereingetr.

Wohnung W. Lichtenfelser 12.

Ortsgr. Krossen Gau Kurmark

Wohnung

Ortsgr. Gau

Wohnung

Ortsgr. Gau

Wohnung

Ortsgr. Gau

Wohnung

Ortsgr. Gau

Name: Behn Hermann
Steinsetzer Beruf: Geborene: Verehlichte:
Geb.-Datum 6.3.87 Geb.-Ort: Wandsbek
Nr.: 5994137 Aufn.: 1.12.1937
Aufnahme beantragt am:
Wiederaufn. beantragt am: genehm.
Austritt:
Gelöscht:
Ausschluß:
Aufgehoben:
Gestrichen wegen:
Zurückgenommen:
Abgang zur Wehrmacht:
Zugang von
Gestorben:
Bemerkungen:

Wohnung: Wandsbek, 20/I Volksdorfer-
Ortsgr.: Hamburg Gau: Hamburg
Monatsmeldg. Gau: Mk. Pf.
Lt. RL./ vom
Wohnung:
Ortsgr.: Gau:
Monatsmeldg. Gau: Mk. Pf.
Lt. RL./ vom
Wohnung:
Ortsgr.: Gau:
Monatsmeldg. Gau: Mk. Pf.
Lt. RL./ vom
Wohnung:
Ortsgr.: Gau:
Monatsmeldg. Gau: Mk. Pf.
Lt. RL./ vom
Wohnung:
Ortsgr.: Gau:

Name: Behn Hermann
Postass. Beruf: Geborene: Verehlichte:
Geb.-Datum: 9.5.89 Geb.-Ort: Niebeck
Nr.: 5690634 Aufn.: 1.5.37
Aufnahme beantragt am: 1.6.37
Wiederaufn. beantragt am: genehm.:
Austritt:
Gelöscht:
Ausschluß:
Aufgehoben:
Gestrichen wegen:
Zurückgenommen:
Abgang zur Wehrmacht:
Zugang von
Gestorben:
Bemerkungen:

Wohnung: L. Bahnhofstr.3/I
Ortsgr.: Lüchow Gau: Ostha...
Monatsmeldg. Gau: Mk. Pf.
Lt. RL./ vom
Wohnung:
Ortsgr.: Gau:
Monatsmeldg. Gau: Mk. Pf.
Lt. RL./ vom
Wohnung:
Ortsgr.: Gau:
Monatsmeldg. Gau: Mk. Pf.
Lt. RL./ vom
Wohnung:
Ortsgr.: Gau:
Monatsmeldg. Gau: Mk. Pf.
Lt. RL./ vom
Wohnung:
Ortsgr.: Gau:

Mitglieds Nr. 15
Geboren 5.
Beruf
Eingetreten
Ausgetreten
Wiedereingetr
Wohnung
Ortsgr.

Wohnung
Ortsgr.

Name: Kinl
12
Geb.-Datum:
Nr.: 5
Aufnahme beantra
Wiederaufn. beantr
Austritt:
Gelöscht:
Ausschluß:
Aufgehoben:
Gestrichen weg
Zurückgenomm
Abgang zur W
Zugang von
Gestorben:
Bemerkungen

0938

Mitglieds Nr. 1563163 Vor- und Zuname Bela Hermann

Geboren 5.7.89 Ort Gährde

Beruf Kaufmann Ledig, verheiratet, verw.

Eingetreten 1.3.33

Ausgetreten

Wiedereingetr.

Wohnung 7/33 Billerbeck 24

Ortsgr. Lehnega Gau Osthannover

Wohnung

Ortsgr. Gau

Wohnung

Ortsgr. Gau

Wohnung

Ortsgr. Gau

Wohnung

Ortsgr. Gau

Name: Behn Hermann

Kinkass.

Beruf: Geborene: Verehlichte:

Geb.-Datum: 12.1.92 Geb.-Ort: H-Wandsb.

Nr.: 5361094 Aufn.: 1. 5. 37

11.12.37

Aufnahme beantragt am:

Wiederaufn. beantragt am: genehm.

Austritt:

Gelöscht:

Ausschluß:

Aufgehoben:

Gestrichen wegen:

Zurückgenommen:

Abgang zur Wehrmacht:

Zugang von

Gestorben:

Bemerkungen:

H.43, Ahrensburgerstr.75

Wohnung:

Ortsgr.: Hamburg Gau: Hamburg

Monatsmeldg. Gau: Mt. Bl.

Lt. NL./ vom

Wohnung:

Ortsgr.: Gau:

Monatsmeldg. Gau: Mt. Bl.

Lt. NL./ vom

Wohnung:

Ortsgr.: Gau:

Monatsmeldg. Gau: Mt. Bl.

Lt. NL./ vom

Wohnung:

Ortsgr.: Gau:

Mitglieds Nr. 4058682 Zu- und Vorname Behn Hermann

Geboren 20.5.92 Ort Wandsbek

Beruf Pol. Hptwachtm. Ledig, verheiratet, verw. 1. 5. 37

Eingetreten

Ausgetreten

Wiedereingetr.

Wohnung 46 Horst Wesselstr. Hamburg Hamburg 44/6

Ortsgr. **Gau**

Wohnung

Ortsgr. **Gau**

Wohnung

Ortsgr. **Gau**

Wohnung

Ortsgr. **Gau**

Wohnung

Ortsgr. **Gau**

Wohnung

Ortsgr. **Gau**

Name: Behn Hermann

Beruf: Geborene: Verehlichte: Gebe.-Datum: 18.5.93. Geb.-Ort: Neuengamme

Nr.: 4177804 Aufn.: 1. 6. 37

Aufnahme beantragt am: 22.6.37

Wiederaufn. beantragt am: genehm.:

Austritt:

Gelöscht:

Ausschluß:

Aufgehoben:

Gestrichen wegen:

Zurückgenommen:

Abgang zur Wehrmacht:
Zugang von

Gestorben:

Bemerkungen:

Wohnung: N Jarbuschstr. 85

Ortsgr.: Hamburg Gau: Hamburg

Monatsmeldg. Gau: Mt. Bl.

Lt. NL./ vom

Wohnung:

Ortsgr.: Gau:

Monatsmeldg. Gau: Mt. Bl.

Lt. NL./ vom

Wohnung:

Ortsgr.: Gau:

Monatsmeldg. Gau: Mt. Bl.

Lt. NL./ vom

Wohnung:

Ortsgr.: Gau:

Monatsmeldg. Gau: Mt. Bl.

Lt. NL./ vom

Wohnung:

Ortsgr.: Gau:

0940

Mitglieds Nr. 1287731 Vor- und Zuname Behn Hermann

Geboren 2.7.94 Ort Kleyke

Beruf Maler Ledig, ~~verheiratet~~, verw.

Eingetreten 1. Aug. 1932

Ausgetreten

Wiedereingetr.

Wohnung 5 Saalring 4

Ortsgr. Sömmerda Gau Thüringen

Wohnung

Ortsgr. Gau

Wohnung

Ortsgr. Gau

Wohnung

Ortsgr. Gau

Wohnung

Ortsgr. Gau

Wohnung

Ortsgr. Gau

Mitglieds Nr. 3449714 Vor- und Zuname Behn Hermann

Geboren 30.9.94 Ort Hamburg

Beruf Masch. Ledig, verheiratet, verw.

Eingetreten 1. 5. 34

Ausgetreten

Wiedereingetr.

Wohnung Hamburg 34 Fraenkelstr. 39

Ortsgr. Gau Seefahrt

U. Abg. n. 15.1.42 n. Kdo.Bl. 18/3/36/1

Wohnung Hamburg Fraenkelstr. 26.

Ortsgr. Seefahrt Gau Ausld. Abg.

Wohnung

Ortsgr. Gau

Wohnung

Ortsgr. Gau

Name:

Geb.-Datu

Nr.:

Aufnahme b

Wiederaufn.

Austritt:

Gelöscht:

Ausschluß

Aufgehobe

Gestrichen

Zurückgen

Abgang

Zugang v

Gestorben

Bemerku

Mitglieds Nr.

Geboren

Beruf

Eingetreten

Ausgetreten

Wiedereinget

Wohnung

Ortsgr.

Wohnung

Ortsgr.

Name: Behn Hermann

Beruf: Gebrene: Verehlichte: Sch.

Geb.-Datum: 16.2.96. Geb.-Ort:

Nr.: 5766320 Aufn.: 1. 5. 37

Aufnahme beantragt am: 19/7/37.

Wiederaufn. beantragt am: genehm.:

Austritt:

Gelöscht:

Ausschluß:

Aufgehoben:

Gestrichen wegen:

Zurückgenommen:

Abgang zur Wehrmacht:
Zugang von

Gestorben:

Bemerkungen:

Wohnung: Sch. Schnege

Ortsgr.: Schnege Gau: Ostfriesl.

Monatsmeldg. Gau: Mk. Pf.

Lt. RL./ vom

Wohnung:

Ortsgr.: Gau:

Monatsmeldg. Gau: Mk. Pf.

Lt. RL./ vom

Wohnung:

Ortsgr.: Gau:

Monatsmeldg. Gau: Mk. Pf.

Lt. RL./ vom

Wohnung:

Ortsgr.: Gau:

Monatsmeldg. Gau: Mk. Pf.

Lt. RL./ vom

Wohnung:

Ortsgr.: Gau:

Mitglieds Nr. 4176529 ~~Zu und Vorname~~ Zu u. Vorname Behn Hermann

Geboren 27.4.97 Ort Moorfleth

Beruf Gastwirt Ledig, verheiratet, verw.

Eingetreten 1. 5. 37

Ausgetreten

Wiedereingetr.

Wohnung Moorfleth, Andr. Meierstr. 63

Ortsgr. Hamburg Gau Hamburg

Wohnung

Ortsgr. Gau

Wohnung

Ortsgr. Gau

Wohnung

Ortsgr. Gau

Wohnung

Ortsgr. Gau

Mitglieds Nr.

Geboren

Beruf

Eingetreten

Ausgetreten

Wiedereingetr.

Wohnung

Ortsgr.

Mitglieds Nr.

Geboren

Beruf

Eingetreten

Ausgetreten

Wiedereingetr.

Wohnung

Ortsgr.

Wohnung

Ortsgr.

0942

Mitglieds Nr. 857017 Vor- und Zuname Fehn Erna.

lt. Brf. Schl. Hol 1.4.37

Geboren 27.4.02 Ort Hummelsbüttel (Z)

Beruf Arbeiter Ledig, verheiratet, verw.

Eingetreten 1.12.31

Ausgetreten

Wiedereingetr.

Wohnung Hummelsbüttel Dorfstr.

Ortsgr. Hamburg Gau Hamburg

26. Abr. Hbg. April 32 w.

Wohnung H.

Ortsgr. Hummelsbüttel Gau Schlesw. Holstein

Wohnung Hummelsbüttel

Ortsgr. Hamburg Gau Hamburg

Wohnung

Ortsgr. Gau

Wohnung

Ortsgr. Gau

Mitglieds Nr. 1290015 Vor- und Zuname Behn Hermann

Geboren 26.11.02 Ort Pütbus

Beruf Hdlg geh Ledig, ~~verheiratet, verw.~~

Eingetreten 1.9.32.

Ausgetreten

Wiedereingetr.

Wohnung

Ortsgr. Gau

Wohnung St. Torneyerstr. 18

Ortsgr. Stettin Gau Pommern

Wohnung

Ortsgr. Gau

Wohnung

Ortsgr. Gau

Wohnung

Ortsgr. Gau

Wohnung

Ortsgr. Gau

,37

mburg

Name: ..... B

Geb.-Datum: .....

Mitgl.-Nr.: ...

Aufnahme beant

Wiederaufn. bean

Austritt: .....

Gelöscht: .....

Ausschluß: .....

Aufgehoben: ....

Gestrichen wegen

.....

.....

Zurückgenommen

.....

.....

Abgang zur Weh

Zugang von

Gestorben: .....

Bemerkungen: ....

Name: .....

Geb.-Datum

Nr.: .....

Aufnahme bea

Wiederaufn. be

Austritt: .....

Gelöscht: .....

Ausschluß: ...

Aufgehoben

Gestrichen w

...

...

Zurückgenom

...

...

Abgang zur

Zugang von

Gestorben: ...

Bemerkunge

0944

Name: Bohn Hermann

Geborene:
Verehlichte: Knappsch. Insp.

Geb.-Datum: 14.1.03 Geb.-Ort: Lüneburg

Mitgl.-Nr.: 8322089 Aufn.: 1. Okt 1940

Aufnahme beantragt am: 5.9.40

Wiederaufn. beantragt am: ..... genehm.: .....

Austritt: .....

Gelöscht: .....

Ausschluß: .....

Aufgehoben: .....

Gestrichen wegen: .....

.....

.....

Zurückgenommen: .....

.....

.....

Abgang zur Wehrmacht:
Zugang von

Gestorben: .....

Bemerkungen: .....

Wohnung: B. Hunscheidstr. 68

Ortsgr.: Bochum Gau: Westf. Süd

Monatsmeldg. Gau: Mt. Bl.

Lt. RL./ vom

Wohnung:

Ortsgr.: Gau:

Monatsmeldg. Gau: Mt. Bl.

Lt. RL./ vom

Wohnung:

Ortsgr.: Gau:

Monatsmeldg. Gau: Mt. Bl.

Lt. RL./ vom

Wohnung:

Ortsgr.: Gau:

Monatsmeldg. Gau: Mt. Bl.

Lt. RL./ vom

Wohnung:

Ortsgr.: Gau:

Name: Bohn Hermann

Schmied Beruf: Geborene:
Verehlichte:

Geb.-Datum: 12.4.05. Geb.-Ort: H.

Nr.: 4663430 Aufn.: 1. 5. 37.

Aufnahme beantragt am: 16.3.37.

Wiederaufn. beantragt am: ..... genehm.: .....

Austritt: .....

Gelöscht: .....

Ausschluß: .....

Aufgehoben: .....

Gestrichen wegen: .....

.....

.....

Zurückgenommen: .....

.....

.....

Abgang zur Wehrmacht:
Zugang von

Gestorben: .....

Bemerkungen: .....

Wohnung: H. Königsberg Str.

Ortsgr.: Kiel Gau: Schl.-H.

Monatsmeldg. Gau: Mt. Bl.

Lt. RL./ vom

Wohnung:

Ortsgr.: Gau:

Monatsmeldg. Gau: Mt. Bl.

Lt. RL./ vom

Wohnung:

Ortsgr.: Gau:

Monatsmeldg. Gau: Mt. Bl.

Lt. RL./ vom

Wohnung:

Ortsgr.: Gau:

Monatsmeldg. Gau: Mt. Bl.

Lt. RL./ vom

Wohnung:

Ortsgr.: Gau:

Mitglieds Nr.:

Eingetreten am

Ausgetreten am

Geboren am

Stadtbezirk

0946

536109 5

Mitglieds Nr.: 3[illegible] Name: Behn Hermann

Eingetreten am 1.5.37 [illegible] 9.27

Ausgetreten am 31.X.38 üng

Geboren am 31.X.05

Stadtbezirk Harburg-Wilhelmsburg Sektion Brome

Gau: Hamburg Lünch Stadt

Beruf Landw. Arb

Wohnung Brome Lüchtpfütte

Jetzt H-W Bütlenfs 93 IVt

verh., ledig, verwitw.

Bemerkung: Aufn. ungültig lt. R/L Hamb. v. 6.7.38.

Mitglieds Nr.

Geboren

Beruf

Eingetreten

Ausgetreten

Wiedereingetr.

Wohnung

Ortsgr.

Wohnung

Ortsgr.

Mitglieds N

Geboren

Beruf

Eingetreten

Ausgetreten

Wiedereing

Wohnung

Ortsgr.

Wohnung

Ortsgr.

Mitglieds Nr. 3454768 Vor- und Zuname Peter Sommer

Geboren 21. 3. 97 Ort Hamburg

Beruf Kfm. Ang. Ledig, verheiratet, Verw.

Eingetreten 1. 6. 34

Ausgetreten

Wiedereingetr.

Wohnung Madrid, Calle José Ibern 8

Ortsgr. Spanien Gau Ausland

Wohnung

Ortsgr. Gau

Wohnung

Ortsgr. Gau

Wohnung

Ortsgr. Gau

Mitglieds Nr. 3742737 Vor- und Zuname Peter Sommer

Geboren [illegible] Ort [illegible]

Beruf [illegible] Ledig, verheiratet, verw.

Eingetreten 1. 4. 36

Ausgetreten

Wiedereingetr.

Wohnung

Ortsgr. Uelzen Gau

Wohnung

Ortsgr. Gau

Wohnung

Ortsgr. Gau

Wohnung

Ortsgr. Gau

Wohnung

Ortsgr. Gau

0948

Mitglieds Nr. 1979326 Vor- und Zuname Behn Hermann

Geboren 7.12.11 Ort E.

Beruf Landarb. Ledig, ~~verheiratet, verw.~~

Eingetreten 1.5.33

Ausgetreten

Wiedereingetr.

Wohnung Kleine

Ortsgr. Salzwedel Gau Magd. Anh.

~~Magd. Anh. Bez. Halle (Saale)~~

~~IA. Ortsgr. Magd Anh. v. Gau 34 in K.~~

~~III. 34~~

Wohnung ~~E. F. Darsekau~~

Ortsgr. ~~Rodenthin~~ Gau Magd Anh

~~Darsekau~~

Kleine

Wohnung

Ortsgr. Gau

Wohnung

Ortsgr. Gau

Wohnung

Ortsgr. Gau

Wohnung

Ortsgr. Gau

Mitglieds Nr. [illegible] Vor- und Zuname Behn Hermann

Geboren 11. 11. 12 Ort Westerberg

Beruf Schmied Ledig, verheiratet, verw. 3

Eingetreten 1. 2. 32

Ausgetreten

Wiedereingetr.

Wohnung W

Ortsgr. Wrisberg holzen Gau Südhann.-Br.

Wohnung

Ortsgr. Gau

Wohnung

Ortsgr. Gau

Wohnung

Ortsgr. Gau

Wohnung

Ortsgr. Gau

Name: Behn Herta

Beruf: Geborene: ø Verehlichte:

Geb.-Datum: 21.X.19. Geb.-Ort: Lüdelsen

Nr.: 7145699 Aufn.: 1.9.39

Aufnahme beantragt am: 20.5.39.

Wiederaufn. beantragt am: genehm.:

Austritt:

Gelöscht:

Ausschluß:

Aufgehoben:

Gestrichen wegen:

Zurückgenommen:

Abgang zur Wehrmacht:
Zugang von

Gestorben:

Bemerkungen:

Wohnung: Lüdelsen Dorfstr. 20

Ortsgr.: Jüber Gau: Magdb. Anh.

Monatsmeldg. Gau: Mk. Pf.

Lt. RL./ vom

Wohnung:

Ortsgr.: Gau:

Monatsmeldg. Gau: Mk. Pf.

Lt. RL./ vom

Wohnung:

Ortsgr.: Gau:

Monatsmeldg. Gau: Mk. Pf.

Lt. RL./ vom

Wohnung:

Ortsgr.: Gau:

Monatsmeldg. Gau: Mk. Pf.

Lt. RL./ vom

Wohnung:

Ortsgr.: Gau:

Mitglieds Nr. 3204228 Vor- und Zuname Behn Hilde

Geboren 2.1.15 Ort Dragaß

Beruf ø Ledig, verheiratet, verw.

Eingetreten 1.5.33

Ausgetreten

Wiedereingetr.

Wohnung Mehn. Karl Theodorstr. 4

Ortsgr. München Gau Münch. Obb.

Wohnung

Ortsgr. Gau

Wohnung

Ortsgr. Gau

Wohnung

Ortsgr. Gau

Wohnung

Ortsgr. Gau

Wohnung

Ortsgr. Gau

Mitglieds Nr.

Geboren

Beruf

Eingetreten

Ausgetreten

Wiedereingetr.

lt. Rev. Li.

Wohnung

Ortsgr.

Wohnung

Ortsgr.

Mitglieds Nr.

Geboren

Beruf

Eingetreten

Ausgetreten

Wiedereinget

Wohnung

Ortsgr.

Wohnung

Ortsgr.

0950

Mitglieds Nr. 1245258 Vor- und Zuname Behn Hubert

Geboren 13.12.94 Ort W.-

Beruf Kfm. Ledig, verheiratet, verw.

Eingetreten 1. 8. 32.

Ausgetreten

Wiedereingetr.

~~lt.Rev. Li. Schl.H. v. 4.11.32, Ogr.~~

Wohnung Mierskop

~~Steinbek~~ Hamwarde Schlesw.-Holst.

Ortsgr. **Gau**

lt.Schl rol. 4,37/39 (Z)

Wohnung Rainskop

Ortsgr. Hammoor **Gau** Süd-Ost

Wohnung

Ortsgr. **Gau**

Wohnung

Ortsgr. **Gau**

Wohnung

Ortsgr. **Gau**

Wohnung

Ortsgr. **Gau**

Mitglieds Nr. 4057265 Zu- und Vorname Behn Hugo

Geboren 28. 11. 81 Ort Altona Altona

Beruf Schlosser Ledig, verheiratet, verw.

Eingetreten 1. 5. 37

Ausgetreten

Wiedereingetr.

Wohnung H. Bartel Hahnderve Ef

Ortsgr. Hamburg **Gau** Hamburg

Wohnung

Ortsgr. **Gau**

Wohnung

Ortsgr. **Gau**

Wohnung

Ortsgr. **Gau**

Wohnung

Ortsgr. **Gau**

Wohnung

Ortsgr. **Gau**

3594059

Mitglieds Nr. ..... Vor- und Zuname Helm Hugo

Geboren 23. 1. 00 Ort P.

Beruf Schneiderin Maschinennähterin Ledig, verheiratet, verw.

Eingetreten 1. 1. 35

Ausgetreten

Wiedereingetr.

Wohnung Pfarrstr. 1 II

Ortsgr. Seefahrt Gau Seefahrt

b. 16. b. 25. 2. 40

Wohnung Hamburg Klaus Groth Str.

Ortsgr. Seefahrt Gau Ausland

Wohnung

Ortsgr. Gau

Wohnung

Ortsgr. Gau

Wohnung

Ortsgr. Gau

Wohnung

Ortsgr. Gau

Mitglieds Nr. 1828044 Vor- und Zuname Helm Hugo

Geboren 20. 9. 03. Ort Gandow

Beruf Zimmerer Ledig, verheiratet, ~~verw.~~

Eingetreten 1.4.33

Ausgetreten

Wiedereingetr.

Wohnung 5

Ortsgr. Gandow Gau Brandenburg

II. Rev. Li. Kurm. 31.1.36

Wohnung 5

Ortsgr. Gandow Gau Kurm.

Wohnung

Ortsgr. Gau

Wohnung

Ortsgr. Gau

Wohnung

Ortsgr. Gau

0952

Mitglieds Nr. 4020798 Zu- und Vorname Behn Hugo

Geboren 16.6.13. Ort Mözen

Beruf Landwirt Ledig, verheiratet, verw.

Eingetreten 1. 5. 37

Ausgetreten

Wiedereingetr.

Wohnung M.

Ortsgr. Mözen Gau Schlw.Holst.

Wohnung

Ortsgr. Gau

Wohnung

Ortsgr. Gau

Wohnung

Ortsgr. Gau

Wohnung

Ortsgr. Gau

Name: Behn Ingeburg, Elisab.

Beruf: Malerin Geborene: Verehlichte:

Geb.-Datum: 26.3.14 Geb.-Ort: Altona

Nr.: 5988981 Aufn.: 1.12.1937

Aufnahme beantragt am:

Wiederaufn. beantragt am: genehm.:

Austritt:

Gelöscht:

Ausschluß:

Aufgehoben:

Gestrichen wegen:

Zurückgenommen:

Abgang zur Wehrmacht:
Zugang von

Gestorben:

Bemerkungen:

Wohnung: A., Wilhelmstr. 34

Ortsgr.: Hamburg Gau: Hamburg

Monatsmeldg. Gau: Mk. Pf.

Lt. NL./ vom

Wohnung:

Ortsgr.: Gau:

Monatsmeldg. Gau: Mk. Pf.

Lt. NL./ vom

Wohnung:

Ortsgr.: Gau:

Monatsmeldg. Gau: Mk. Pf.

Lt. NL./ vom

Wohnung:

Ortsgr.: Gau:

Monatsmeldg. Gau: Mk. Pf.

Lt. NL./ vom

Wohnung:

Ortsgr.: Gau:

Name: B

Geb.-Dat.: 30.5
101

Nr.:

Aufnahme beantragt a

Wiederaufn. beantragt

Austritt:

Gelöscht:

Ausschluß:

Aufgehoben:

Gestrichen wege

Zurückgenommen

Abgang zur Wehr

Zugang von

Gestorben:

Bemerkungen:

0858

Name: Behn Irmgard

Kinderpfleg.

Geb.-Dat.: 30.5.27 Geb.-Ort: Ge.s. Horst

Nr.: 10130364 Aufn.: 20.April 1944

22.2.44

Aufnahme beantragt am:

Wiederaufn. beantragt am: genehm.:

Austritt:

Gelöscht:

Ausschluß:

Aufgehoben:

Gestrichen wegen:

Zurückgenommen:

Abgang zur Wehrmacht:

Zugang von

Gestorben:

Bemerkungen:

Wohnung: B. Münsterstr. 131

Ortsgr.: Bocholt Westfalen-Nord

Monatsmeldg Gau Mt. Bl.

Lt RL. / vom

Wohnung:

Ortsgr.: Gau:

Monatsmeldg. Gau: Mt. Bl.

Lt. RL. / vom

Wohnung:

Ortsgr.: Gau:

Monatsmeldg Gau: Mt. Bl.

Lt. RL. / vom

Wohnung:

Ortsgr.: Gau:

Monatsmeldg Gau: Mt. Bl.

Lt RL / vom

Wohnung:

Ortsgr.: Gau:

Mitglieds Nr.

Geboren

Beruf

Eingetreten

Ausgetreten

Wiedereingetr.

Wohnung

Ortsgr.

Wohnung

Ortsgr.

0956

Mitglieds Nr. 16f996 Vor- und Zuname Behn Joachim Dr

Geboren 9.12.99 Ort H.

Beruf Richter Ledig, ~~verheiratet, verw.~~.

Eingetreten 1.5.33.

Ausgetreten

Wiedereingetr.

Wohnung H. 24 Eppendorferweg 11

Ortsgr. Hamburg Gau Hamburg

11-4 Hg. 10 30 3

Zwischenführung 87

Wohnung

Ortsgr. Gau

Wohnung

Ortsgr. Gau

Wohnung

Ortsgr. Gau

Wohnung

Ortsgr. Gau

Wohnung

Ortsgr. Gau

(2)

Name: Bohn

Geb.-Dat.: 1.12.

1011

Nr.:

Aufnahme beantragt am:

Wiederaufn. beantragt am:

Austritt:

Gelöscht:

Ausschluß:

Aufgehoben:

Gestrichen wegen:

Zurückgenommen:

Abgang zur Wehrm

Zugang von

Gestorben:

Bemerkungen:

0958

Name: Behn Johann

Geb.-Dat.: 1.12.27 Geb.-Ort: O.

10119967

Nr.: ..... Aufn.: 20 April 1944

Aufnahme beantragt am: 19.2.44

Wiederaufn. beantragt am: ..... genehm.: .....

Austritt: .....

Gelöscht: .....

Ausschluß: .....

Aufgehoben: .....

Gestrichen wegen: .....

.....

.....

Zurückgenommen: .....

.....

.....

Abgang zur Wehrmacht: .....

Zugang von .....

Gestorben: .....

Bemerkungen: .....

Wohnung: O. Emmeringerstr. 5

Ortsgr: Olching Gau: München-Oberbayern

Monatsmeldg. Gau ..... Mt. ..... Bl. .....

Lt. RL. / ..... vom .....

Wohnung: .....

Ortsgr.: ..... Gau: .....

Monatsmeldg. Gau: ..... Mt. ..... Bl. .....

Lt. RL. / ..... vom .....

Wohnung: .....

Ortsgr.: ..... Gau: .....

Monatsmeldg. Gau: ..... Mt. ..... Bl. .....

Lt. RL. / ..... vom .....

Wohnung: .....

Ortsgr.: ..... Gau: .....

Monatsmeldg. Gau: ..... Mt. ..... Bl. .....

Lt. RL / ..... vom .....

Wohnung: .....

Ortsgr.: ..... Gau: .....

Name: Pützf

Geb.-Datum

Nr.: 7

Aufnahme bea

Wiederaufn. b

Austritt:

Gelöscht:

Ausschluß:

Aufgehoben

Gestrichen

Zurückgeno

Abgang z

Zugang v

Gestorben

Bemerkun

Mitglieds

Geboren

Beruf

Eingetrete

Ausgetrete

Wiederein

Wohnung

Ortsgr.

Wohnung

Ortsgr.

Name: Behn Johanna
Fützfr.

Beruf: Geborene: 15.11.08 Verehlichte: Ibbenbüren

Geb.-Datum: Geb.-Ort:

Nr.: 7795134 Aufn. 1. 7. 40
12.10.39

Aufnahme beantragt am:

Wiederaufn. beantragt am: genehm.

Austritt:

Gelöscht:

Ausschluß:

Aufgehoben:

Gestrichen wegen:

Zurückgenommen:

Abgang zur Wehrmacht:
Zugang von

Gestorben:

Bemerkungen:

Wohnung: R. Lohweg 19
Ortsgr.: Recklinghausen Gau: Westf. Nord

Monatsmeldg. Gau: Mt. Bl.
Lt. Nl./ vom

Wohnung:
Ortsgr.: Gau:

Monatsmeldg. Gau: Mt. Bl.
Lt. Nl./ vom

Wohnung:
Ortsgr.: Gau:

Monatsmeldg. Gau: Mt. Bl.
Lt. Nl./ vom

Wohnung:
Ortsgr.: Gau:

Monatsmeldg. Gau: Mt. Bl.
Lt. Nl. vom

Wohnung:
Ortsgr.: Gau:

Mitglieds Nr. 1233062 Vor- und Zuname Behn Johannes

Geboren 15.11.08 Ort Ibbenbüren

Beruf Verkäuferin Ledig, verheiratet, verw. 1. 8. 32.

Eingetreten

Ausgetreten

Wiedereingetr.

Wohnung Leipzig Sachsen

Ortsgr. Gau

Wohnung

Ortsgr. Gau

Wohnung

Ortsgr. Gau

Wohnung

Ortsgr. Gau

Wohnung

Ortsgr. Gau

Wohnung

Ortsgr. Gau

Mitglieds Nr.

Geboren

Beruf

Eingetreten

Ausgetreten

Wiedereingetr

Wohnung Limbergen

Ortsgr.

Name: Mont.

Geb.-Datum 5

Nr.:

Aufnahme beantra

Wiederaufn. beantr

Austritt:

Gelöscht:

Ausschluß:

Aufgehoben:

Gestrichen wege

Zurückgenomm

Abgang zur W
Zugang von

Gestorben:

Bemerkungen:

0960

Mitglieds Nr. 407428 Vor- und Zuname Behn Johann

Geboren 12.3.99 Ort Pohnsdorf

Beruf Schlosser Ledig, verheiratet, verw.

Eingetreten 1. Jan. 1931

Ausgetreten

Wiedereingetr.

Wohnung Pohnsdorf

Ortsgr. Limbergen Westen Gau Osthannov.

Wohnung

Ortsgr. Gau

Wohnung

Ortsgr. Gau

Wohnung

Ortsgr. Gau

Wohnung

Ortsgr. Gau

Name: Behn Jonny

Mont. Beruf: Geborene: Verehlichte:

Geb.-Datum: 31.10.93 Geb.-Ort: H.

Nr.: 5763802 Aufn.: 1. 5. 37

Aufnahme beantragt am: 15.6.37

Wiederaufn. beantragt am: genehm.:

Austritt:

Gelöscht:

Ausschluß:

Aufgehoben:

Gestrichen wegen:

Zurückgenommen:

Abgang zur Wehrmacht:
Zugang von

Gestorben:

Bemerkungen:

Wohnung: H. Gosslerstr.65

Ortsgr.: Hamburg Gau: Hamburg

Monatsmeldg. Gau: Mt. Bl.

Lt. Nr./ vom

Wohnung:

Ortsgr.: Gau:

Monatsmeldg. Gau: Mt. Bl.

Lt. Nr./ vom

Wohnung:

Ortsgr.: Gau:

Monatsmeldg. Gau: Mt. Bl.

Lt. Nr./ vom

Wohnung:

Ortsgr.: Gau:

Monatsmeldg. Gau: Mt. Bl.

Lt. Nr./ vom

Wohnung:

Ortsgr.: Gau:

Mitglieds Nr. 4072121 Zu- und Vorname Behn Karl

Geboren 2. 9. 23 Ort Fürlaff

Beruf Fahrn. Ledig, verheiratet, verw.

Eingetreten 1. 5. 37

Ausgetreten

Wiedereingetr.

Wohnung Hannover

Ortsgr. Eibel Gau Mecklb. L.

Wohnung

Ortsgr. Gau

Wohnung

Ortsgr. Gau

Wohnung

Ortsgr. Gau

Name: Behn Karl

Rb.-Kstr. Beruf: Geborene: Verehlichte:

Geb.-Datum 8.1.74 Geb.-Ort: Schaprode/R.

Nr.: 5635972 Aufn.: 1. 5. 37

Aufnahme beantragt am: 1.5.37.

Wiederaufn. beantragt am: genehm.:

Austritt:

Gelöscht:

Ausschluß:

Aufgehoben:

Gestrichen wegen:

Zurückgenommen:

Abgang zur Wehrmacht:
Zugang von

Gestorben:

Bemerkungen:

Wohnung: S., Bahnhofstr.161

Ortsgr.: Sagard Gau: Pommern

Monatsmeldg. Gau: Mt. Bl.

Lt. NL./ vom

Wohnung:

Ortsgr.: Gau:

Monatsmeldg. Gau: Mt. Bl.

Lt. NL./ vom

Wohnung:

Ortsgr.: Gau:

Monatsmeldg. Gau: Mt. Bl.

Lt. NL./ vom

Wohnung:

Ortsgr.: Gau:

Monatsmeldg. Gau: Mt. Bl.

Lt. NL./ vom

Wohnung:

Ortsgr.: Gau:

Mitglieds Nr.

Geboren

Beruf

Eingetreten

Ausgetreten

Wiedereinget

Wohnung Ha

Ortsgr.

Wohnung

Ortsgr.

Name: Beh

Tierarzt

Geb.-Datum:

Nr.: 46

Aufnahme beantragt

Wiederaufn. beantragt

Austritt:

Gelöscht:

Ausschluß:

Aufgehoben:

Gestrichen wegen:

Zurückgenommen

Abgang zur Weh
Zugang von

Gestorben:

Bemerkungen:

0962

Mitglieds Nr. 3939142 Vor- und Zuname Behn Karl

Geboren 2. 6. 86. Ort Neustrelitz

Beruf Apoth. Ledig, verheiratet, verw.

Eingetreten 1. Mai 1937

Ausgetreten

Wiedereingetr.

Wohnung Hannover - Herrenhausen, 53

Ortsgr. Hannover Gau Sd. Hann. Br.

Wohnung

Ortsgr. Gau

Wohnung

Ortsgr. Gau

Wohnung

Ortsgr. Gau

Wohnung

Ortsgr. Gau

Name: Behn Karl

Beruf: Tierarzt Geborene: Verehlichte:

Geb.-Datum: 11.8.87 Geb.-Ort: M.

Nr.: 4647471 Aufn.: 1. 5. 37

Aufnahme beantragt am: 25.6.37

Wiederaufn. beantragt am: genehm.:

Austritt:

Gelöscht:

Ausschluß:

Aufgehoben:

Gestrichen wegen:

Zurückgenommen:

Abgang zur Wehrmacht:
Zugang von

Gestorben:

Bemerkungen:

Wohnung: M., Bismarckstr. 22

Ortsgr.: Malchin Gau: Mecklbg. L

Monatsmeldg. Gau: Mk. Bl.

Lt. NL./ vom

Wohnung:

Ortsgr.: Gau:

Monatsmeldg. Gau: Mk. Bl.

Lt. NL./ vom

Wohnung:

Ortsgr.: Gau:

Monatsmeldg. Gau: Mk. Bl.

Lt. NL./ vom

Wohnung:

Ortsgr.: Gau:

Monatsmeldg. Gau: Mk. Bl.

Lt. NL./ vom

Wohnung:

Ortsgr.: Gau:

Name: Behn, Karl
Bildhauer Beruf: Geborene: Verehlichte:
Geb.-Datum: 26.5.90 Geb.-Ort: Wandsbeck
Nr.: 5686242 Aufn.: 1. 5. 37
Aufnahme beantragt am:
Wiederaufn. beantragt am: genehm.:
Austritt:
Gelöscht:
Ausschluß:
Aufgehoben:
Gestrichen wegen:
Zurückgenommen:
Abgang zur Wehrmacht:
Zugang von
Gestorben:
Bemerkungen:

Wohnung: Friedhofstr.8/1o
Ortsgr.: Wesermünde-Lehe, Gau: Ostmann.
Monatsmeldg. Gau: Os.h. 12/38 (Z) 27
Lt. Nr./ vom
Wohnung: Alt-Lehe Friedhofstr 8-10
Ortsgr.: Alt Lehe Gau: Ostmann
Monatsmeldg. Gau: Mt. Bl.
Lt. Nr./ vom
Wohnung:
Ortsgr.: Gau:
Monatsmeldg. Gau: Mt. Bl.
Lt. Nr./ vom
Wohnung:
Ortsgr.: Gau:
Monatsmeldg. Gau: Mt. Bl.
Lt. Nr./ vom
Wohnung:
Ortsgr.: Gau:

Name: Behn Karl
Stadtarbeiter Beruf: Geborene: Verehlichte:
Geb.-Datum 15.1.92 Geb.-Ort: Bergedorf
Nr.: 598898 Aufn.: 1.12.1937
Aufnahme beantragt am:
Wiederaufn. beantragt am: genehm.:
Austritt:
Gelöscht:
Ausschluß:
Aufgehoben:
Gestrichen wegen:
Zurückgenommen:
Abgang zur Wehrmacht:
Zugang von
Gestorben:
Bemerkungen:

Wohnung: B., Ellernweg 13
Ortsgr.: Hamburg Gau: Hamburg
Monatsmeldg. Gau: Mt. Bl.
Lt. Nr./ vom
Wohnung:
Ortsgr.: Gau:
Monatsmeldg. Gau: Mt. Bl.
Lt. Nr./ vom
Wohnung:
Ortsgr.: Gau:
Monatsmeldg. Gau: Mt. Bl.
Lt. Nr./ vom
Wohnung:
Ortsgr.: Gau:
Monatsmeldg. Gau: Mt. Bl.
Lt. Nr./ vom
Wohnung:
Ortsgr.: Gau:

0964

Name: Behn Karl
Bauer Geborene: Verehlichte:
Geb.-Datum: 4.9.92. Geb.-Ort: Reetze
Mitgl.-Nr.: 7929336 Aufn.: 1. Jan. 1940
Aufnahme beantragt am: 18.11.39.
Wiederaufn. beantragt am: genehm.:
Austritt:
Gelöscht:
Ausschluß:
Aufgehoben:
Gestrichen wegen:
Zurückgenommen:
Abgang zur Wehrmacht:
Zugang von
Gestorben:
Bemerkungen:

Wohnung: Köhlen 9
Ortsgr.: Rostrow Gau: Hann.-Ost
Monatsmeldg. Gau: Mt. Bl.
Lt. RL./ vom
Wohnung:
Ortsgr.: Gau:
Monatsmeldg. Gau: Mt. Bl.
Lt. RL./ vom
Wohnung:
Ortsgr.: Gau:
Monatsmeldg. Gau: Mt. Bl.
Lt. RL./ vom
Wohnung:
Ortsgr.: Gau:

Name: Behn Karl
Hdl.Geh.
Geb.-Datum: 5.5.03. Geb.-Ort: Stellingen
Mitgl.-Nr.: 8546526 Aufn.: 1.10.1940
Aufnahme beantragt am: 5.9.41. genehm.: 1 Okt 1941
Wiederaufn. beantragt am:
Austritt:
Gelöscht:
Ausschluß:
Aufgehoben:
Gestrichen wegen:
Zurückgenommen:
Abgang zur Wehrmacht:
Zugang von
Gestorben:
Bemerkungen.

Wohnung: Hamburg 33 Lämmersieth 70
Ortsgr.: Hamburg Gau: Hamburg
Monatsmeldg. Gau. Mt. Bl.
Lt. RL./ vom
Wohnung:
Ortsgr.: Gau:
Monatsmeldg. Gau Mt. Bl.
Lt. RL./ vom
Wohnung
Ortsgr.: Gau:
Monatsmeldg. Gau Mt. Bl.
Lt. RL./ vom
Wohnung:
Ortsgr.: Gau:
Monatsmeldg. Gau: Mt. Bl.
Lt. RL./ vom
Wohnung:
Ortsgr.: Gau:

Name: Behn Karl

Beruf: Geborene: W.
Verehlichte:

Geb.-Datum: 24.3.98 Geb.-Ort:

Nr.: 4601811 Aufn.: 1. 5. 37

Aufnahme beantragt am: 1. 10 37.

Wiederaufn. beantragt am: genehm.

Austritt:

Gelöscht:

Ausschluß:

Aufgehoben:

Gestrichen wegen:

Zurückgenommen:

Abgang zur Wehrmacht:
Zugang von

Gestorben:

Bemerkungen:

Wohnung: 4 - Wandsbek Lindenpfad 3

Ortsgr.: Hamburg Gau: Hamburg

Monatsmeldg. Gau: Mt. Bl.

Lt. Nl./ vom

Wohnung:

Ortsgr.: Gau:

Monatsmeldg. Gau: Mt. Bl.

Lt. Nl./ vom

Wohnung:

Ortsgr.: Gau:

Monatsmeldg. Gau: Mt. Bl.

Lt. Nl./ vom

Wohnung:

Ortsgr.: Gau:

Monatsmeldg. Gau: Mt. Bl.

Lt. Nl./ vom

Wohnung:

Ortsgr.: Gau:

Mitglieds Nr. 150336 Vor- und Zuname Behn Karl

Geboren 27 5 98 Ort

Beruf Schlosser Ledig, verheiratet, verw.

Eingetreten 1. 3. 33

Ausgetreten

Wiedereingetr

Wohnung

Ortsgr. Gau

Wohnung

Ortsgr. Meckl Lüb Gau

Wohnung

Ortsgr. Gau

Wohnung

Ortsgr. Gau

Wohnung

Ortsgr. Gau

Wohnung

Ortsgr. Gau

Mitglieds Nr.

Geboren

Beruf

Eingetreten

Ausgetreten

Wiedereing

Wohnung

Ortsgr.

Wohnung

Ortsgr.

Mitglieds N

Geboren

Beruf

Eingetreten

Ausgetrete

Wiedereing

Wohnung

Ortsgr.

0966

Mitglieds Nr. 1473525 Vor- und Zuname Behn Karl

Geboren 9.12.01 Ort B[illegible]

Beruf Gasw Ledig, verheiratet, verw.

Eingetreten 1.2.33.

Ausgetreten

Wiedereingetr.

Wohnung B[illegible]

Ortsgr. [illegible] Gau Osthannover

Wohnung

Ortsgr. Gau

Wohnung

Ortsgr. Gau

Wohnung

Ortsgr. Gau

Wohnung

Ortsgr. Gau

Mitglieds Nr. 3283511 Vor- und Zuname Böhm Kurt

Geboren 2.9.02 Ort Varende

Beruf Kfl. Arbeiter Ledig, verheiratet, verw.

Eingetreten 1.10.33 S.

Ausgetreten

Wiedereingetr.

Wohnung Fr. Ewing Lüdingh[illegible]

Ortsgr. Dortmund Gau Westfalen Süd Z

A. Westf. Sd. 21376

Wohnung W. Friesenstr. 18

Ortsgr. Wilhelmshaven Gau Weser Ems

Wohnung

Ortsgr. Gau

Wohnung

Ortsgr. Gau

Name: Behn Karl

Buchhalter Beruf: Geborene: Verehlichte:

Geb.-Datum: 27.3.05 Geb.-Ort: Berlin

Nr.: 5742116 Aufn. 1. 5. 37

Aufnahme beantragt am: 30.12.37

Wiederaufn. beantragt am: genehm.

Austritt:

Gelöscht:

Ausschluß:

Aufgehoben:

Gestrichen wegen:

Zurückgenommen:

Abgang zur Wehrmacht:
Zugang von

Gestorben:

Bemerkungen:

Wohnung: P. Wilhelmstr.57

Ortsgr.: Pasewalk Gau: Pommern

Monatsmeldg. Gau: Pommern Mk. 5.39 Bl. 321

Lt. Kl./ vom (Z)

Wohnung: Gl., Kl. Oderstr. 3/4

Ortsgr.: Stettin Gau: Pommern

Monatsmeldg. Gau: Mk. Bl.

Lt. Kl./ vom

Wohnung:

Ortsgr.: Gau:

Monatsmeldg. Gau: Mk. Bl.

Lt. Kl./ vom

Wohnung:

Ortsgr.: Gau:

Monatsmeldg. Gau: Mk. Bl.

Lt. Kl./ vom

Wohnung:

Ortsgr.: Gau:

Name: Behn Karl

Maschinist Beruf: Geborene: Verehlichte:

Geb.-Datum: 29.9.08 Geb.-Ort: Y.

Nr.: 4895958 Aufn.: 1. 5. 37

Aufnahme beantragt am: 29.6.37

Wiederaufn. beantragt am: genehm.

Austritt:

Gelöscht:

Ausschluß:

Aufgehoben:

Gestrichen wegen:

Zurückgenommen:

Abgang zur Wehrmacht:
Zugang von

Gestorben:

Bemerkungen:

Wohnung: Y. Nordhausenstr. 8

Ortsgr.: Lüchow Gau: Osthann.

Monatsmeldg. Gau: Mk. Bl.

Lt. Kl./ vom

Wohnung:

Ortsgr.: Gau:

Monatsmeldg. Gau: Mk. Bl.

Lt. Kl./ vom

Wohnung:

Ortsgr.: Gau:

Monatsmeldg. Gau: Mk. Bl.

Lt. Kl./ vom

Wohnung:

Ortsgr.: Gau:

Name: J

Geb.-Datum:

Nr.:

Aufnahme beantra

Wiederaufn. beantr

Austritt:

Gelöscht:

Ausschluß:

Aufgehoben:

Gestrichen wege

Zurückgenomme

Abgang zur
Zugang von

Gestorben:

Bemerkungen:

Name: Be

Geb.-Datum: 3

Nr.: 711

Aufnahme beantragt

Wiederaufn. beantrag

Austritt:

Gelöscht:

Ausschluß:

Aufgehoben:

Gestrichen wegen

Zurückgenommen

Abgang zur Wel
Zugang von

Gestorben:

Bemerkungen:

0968

Name: Behn Karl
Beruf: 44 Stürker
Geborene:
Verehlichte:
Geb.-Datum: 2.9.12 Geb.-Ort: Zschilbrk
Nr.: 4158697 Aufn.: 1. 5. 37
Aufnahme beantragt am: 23.6.37
Wiederaufn. beantragt am: genehm.:
Austritt:
Gelöscht:
Ausschluß:
Aufgehoben:
Gestrichen wegen:
Zurückgenommen:
Abgang zur Wehrmacht:
Zugang von
Gestorben:
Bemerkungen:

Wohnung: B Adlershof SS Lager
Ortsgr.: Berlin Gau: Berlin
Monatsmeldg. Gau: Mt. 7.38 Bl. 25 (Z)
Lt. NL./ vom
Wohnung: SS Nachr. Stürmb. Wma.
Ortsgr.: 14 SS 1 Gau: Westl. Land
Monatsmeldg. Gau: Mt. Bl.
Lt. NL. Stf. Hbg. über Wma 1.9.39 ug
Wohnung: Hbg. Wandsbeck 487
Ortsgr.: Hamburg Gau: Hamburg
Monatsmeldg. Gau: Mt. Bl.
Lt. NL./ vom
Wohnung:
Ortsgr.: Gau:
Monatsmeldg. Gau: Mt. Bl.
Lt. NL./ vom
Wohnung:
Ortsgr.: Gau:

Name: Behn Karl-Heinz
Beruf: B.&Kunstschlosser
Geborene:
Verehlichte:
Geb.-Datum: 3.1.20 Geb.-Ort: H.
Nr.: 7110584 Aufn.: 1. 6. 39
Aufnahme beantragt am: 10.3.39
Wiederaufn. beantragt am: genehm.:
Austritt:
Gelöscht:
Ausschluß:
Aufgehoben:
Gestrichen wegen:
Zurückgenommen:
Abgang zur Wehrmacht:
Zugang von
Gestorben:
Bemerkungen:

Wohnung: H. Jeebener 154
Ortsgr.: Halle/S Gau: Halle-M.
Monatsmeldg. Gau: Mt. Bl.
Lt. NL./ vom
Wohnung:
Ortsgr.: Gau:
Monatsmeldg. Gau: Mt. Bl.
Lt. NL./ vom
Wohnung:
Ortsgr.: Gau:
Monatsmeldg. Gau: Mt. Bl.
Lt. NL./ vom
Wohnung:
Ortsgr.: Gau:
Monatsmeldg. Gau: Mt. Bl.
Lt. NL./ vom
Wohnung:
Ortsgr.: Gau:

Name:

Geb.-Datum: 21

Nr.:

Aufnahme beantragt am

Wiederaufn. beantragt am

Austritt:

Gelöscht:

Ausschluß:

Aufgehoben:

Gestrichen wegen:

Zurückgenommen:

Abgang zur Weh

Zugang von

Gestorben:

Bemerkungen:

Name: Fehn Karl August

Beruf: Geborene:

Geb.-Datum: 21.9.21. Verehlichte: St.

Nr.: 7767318 Geb.-Ort:

Aufn.: 1. Sept 1940

Aufnahme beantragt am: 11.4.40.

Wiederaufn. beantragt am: genehm.

Austritt:

Gelöscht:

Ausschluß:

Aufgehoben:

Gestrichen wegen:

Zurückgenommen:

Abgang zur Wehrmacht:
Zugang von

Gestorben:

Bemerkungen:

Wohnung: St. Al.Hitlerstr. 61

Ortsgr.: Stavenhagen Gau: Mecklenburg

Monatsmeldg. Gau: Mt. Bl.

Lt. NL./ vom

Wohnung:

Ortsgr.: Gau:

Monatsmeldg. Gau: Mt. Bl.

Lt. NL./ vom

Wohnung:

Ortsgr.: Gau:

Monatsmeldg. Gau: Mt. Bl.

Lt. NL./ vom

Wohnung:

Ortsgr.: Gau:

Monatsmeldg. Gau: Mt. Bl.

Lt. NL./ vom

Wohnung:

Ortsgr.: Gau:

Name: Bö

Geb.-Dat.: 19. 3

Nr.: 98

Aufnahme beantragt am

Wiederaufn. beantragt

Austritt:

Gelöscht:

Ausschluß:

Aufgehoben:

Gestrichen wegen

Zurückgenommen

Abgang zur Wehr

Zugang von

Gestorben:

Bemerkungen:

Name:

Geb.-Dat.: 11

Nr.: 9

Aufnahme beantrag

Wiederaufn. beantra

Austritt:

Gelöscht:

Ausschluß:

Aufgehoben:

Gestrichen we

Zurückgenomm

Abgang zur W

Zugang von

Gestorben:

Bemerkungen:

Name: Kehn Karl-Heinz

Geb.-Dat.: 19. 3. 27 Geb.-Ort: Wittenberge

Nr.: 9853829 Aufn.: 20. April 1944

Aufnahme beantragt am: 17. 1. 44

Wiederaufn. beantragt am: ..... genehm.: .....

Austritt: .....

Gelöscht: .....

Ausschluß: .....

Aufgehoben: .....

Gestrichen wegen: .....

.....

.....

Zurückgenommen: .....

.....

.....

Abgang zur Wehrmacht: .....

Zugang von .....

Gestorben: .....

Bemerkungen: .....

Wohnung: G. Kirchenstr. 15

Ortsgr.: Grabow Gau: Mecklenburg

Monatsmeldg Gau ..... Mt. ..... Bl. .....

Lt. RL. / ..... vom .....

Wohnung: .....

Ortsgr.: ..... Gau: .....

Monatsmeldg Gau: ..... Mt. ..... Bl. .....

Lt. RL. / ..... vom .....

Wohnung: .....

Ortsgr.: ..... Gau: .....

Monatsmeldg Gau: ..... Mt. ..... Bl. .....

Lt. RL. / ..... vom .....

Wohnung: .....

Ortsgr.: ..... Gau: .....

Monatsmeldg Gau: ..... Mt. ..... Bl. .....

Lt. RL. / ..... vom .....

Wohnung: .....

Ortsgr.: ..... Gau: .....

Name: Kehn Karl

.....

Geb.-Dat.: 11.4.27 Geb.-Ort: [illegible]

Nr.: 9792723 Aufn.: 20. April 1944

Aufnahme beantragt am: 20.2.44

Wiederaufn. beantragt am: ..... genehm.: .....

Austritt: .....

Gelöscht: .....

Ausschluß: .....

Aufgehoben: .....

Gestrichen wegen: .....

.....

.....

Zurückgenommen: .....

.....

.....

Abgang zur Wehrmacht: .....

Zugang von .....

Gestorben: .....

Bemerkungen: .....

Wohnung: [illegible]

Ortsgr.: ..... Gau: .....

[illegible]

Monatsmeldg Gau ..... Mt. ..... Bl. .....

Lt. RL. / ..... vom .....

Wohnung: .....

Ortsgr.: ..... Gau: .....

Monatsmeldg. Gau. ..... Mt. ..... Bl. .....

Lt. RL. / ..... vom .....

Wohnung: .....

Ortsgr.: ..... Gau: .....

Monatsmeldg. Gau. ..... Mt. ..... Bl. .....

Lt. RL. / ..... vom .....

Wohnung: .....

Ortsgr.: ..... Gau. .....

Monatsmeldg. Gau. ..... Mt. ..... Bl. .....

Lt. RL. / ..... vom .....

Wohnung: .....

Ortsgr.: ..... Gau: .....

Name: Behn Kurt

Volksschullehrer Beruf: Geborene: Verehlichte:

Geb.-Datum: 2.7.10 Geb.-Ort: B.

Nr.: 4177805 Aufn.: 1. 5. 37

Aufnahme beantragt am: 5.7.37

Wiederaufn. beantragt am: genehm.

Austritt:

Gelöscht:

Ausschluß:

Aufgehoben:

Gestrichen wegen:

Zurückgenommen:

Abgang zur Wehrmacht:
Zugang von

Gestorben:

Bemerkungen:

Wohnung: Bergedorf, Chrysstr. 41

Ortsgr.: Hamburg Gau: Hamburg

Monatsmeldg. Gau: Mt. Bl.

Lt. Rl./ vom

Wohnung:

Ortsgr.: Gau:

Monatsmeldg. Gau: Mt. Bl.

Lt. Rl./ vom

Wohnung:

Ortsgr.: Gau:

Monatsmeldg. Gau: Mt. Bl.

Lt. Rl./ vom

Wohnung:

Ortsgr.: Gau:

Monatsmeldg. Gau: Mt. Bl.

Lt. Rl./ vom

Wohnung:

Ortsgr.: Gau:

Mitglieds Nr.

Geboren 18

Beruf Bü

Eingetreten

Ausgetreten

Wiedereingetr

Wohnung ke

Ortsgr. S

Wohnung

Ortsgr.

Name: ehn laus

Geb.-Dat. Geb.-Ort amburg

April 1933

Nr.: Aufn.:
15.1.5

Aufnahme beantragt am:

Wiederaufn. beantragt am genehm.

Austritt:

Gelöscht:

Ausschluß:

Aufgehoben:

Gestrichen wegen:

Zurückgenommen:

Abgang zur Wehrmacht:
Zugang von

Gestorben:

Bemerkungen:

Wohnung: . Reinhardtallee 6

Ortsgr.: entorf Gau: Schleswig-Holstein

Monatsmeldg. Gau: Mt. Bl.

Lt. Bl. / vom

Wohnung:

Ortsgr.: Gau:

Monatsmeldg. Gau: Mt. Bl.

Lt. Bl. / vom

Wohnung:

Ortsgr.: Gau:

Monatsmeldg. Gau: Mt. Bl.

Lt. Bl. / vom

Wohnung:

Ortsgr.: Gau:

Monatsmeldg. Gau: Mt. Bl.

Lt. Bl. / vom

Wohnung:

Ortsgr.: Gau:

0974

Mitglieds Nr. 4176530 Zu u. Vorname / Zu- und Vorname Behn Leonhard

Geboren 18.9.74 Ort Altona

Beruf Buchhalter Ledig, verheiratet, verw.

Eingetreten 1.5.37

Ausgetreten

Wiedereingetr.

Wohnung Kl. Flottbek, Wilhelmstr. 34

Ortsgr. Hamburg Gau Hamburg

Wohnung

Ortsgr. Gau

Wohnung

Ortsgr. Gau

Wohnung

Ortsgr. Gau

Wohnung

Ortsgr. Gau

Wohnung

Ortsgr. Gau

Name: ....

Date of bi

7771 DOCU
APO

0976

Name: Pēm ..... First name: Hiesel .....

Date of birth: 24.8.03 ... Place of birth: Nürnberg .....

See under: Antrag .....

7771 DOCUMENT CENTER
APO 742, US Army

Name:

Geb.-Dat.:

Nr.: 100

Aufnahme beantragt am:

Wiederaufn. beantragt am:

Austritt:

Gelöscht:

Ausschluß:

Aufgehoben:

Gestrichen wegen:

Zurückgenommen:

Abgang zur Wehrma

Zugang von

Gestorben:

Bemerkungen:

Name: Lehn Christelotte

Geb.-Dat.: 12.2.26 Geb.-Ort: M.-

Nr.: 10084855 Aufn. 20. April 1944

Aufnahme beantragt am: 10.2.44.

Wiederaufn. beantragt am: ..... genehm.: .....

Austritt: .....

Gelöscht: .....

Ausschluß: .....

Aufgehoben: .....

Gestrichen wegen: .....

.....

.....

Zurückgenommen: .....

.....

.....

Abgang zur Wehrmacht: .....

Zugang von .....

Gestorben: .....

Bemerkungen: .....

Wohnung: M.- [illegible]

Ortsgr.: [illegible] Gau: [illegible]

Monatsmeldg Gau ..... Mt. ..... Bl. .....

Lt. BL / ..... vom .....

Wohnung: .....

Ortsgr.: ..... Gau: .....

Monatsmeldg. Gau. ..... Mt. ..... Bl. .....

Lt. BL / ..... vom .....

Wohnung: .....

Ortsgr.: ..... Gau: .....

Monatsmeldg. Gau. ..... Mt. ..... Bl. .....

Lt. BL / ..... vom .....

Wohnung: .....

Ortsgr.: ..... Gau: .....

Monatsmeldg. Gau. ..... Mt. ..... Bl. .....

Lt. BL / ..... vom .....

Wohnung: .....

Ortsgr.: ..... Gau: .....

Name: Behn Lisa

Ang. Beruf: Geborene: Verehlichte:

Geb.-Datum: 13.4.20 Geb.-Ort: H.

Nr.: 6976859 Aufn.: 1. Sept. 1938

Aufnahme beantragt am:

Wiederaufn. beantragt am genehm.

Austritt:

Gelöscht:

Ausschluß:

Aufgehoben:

Gestrichen wegen:

Zurückgenommen:

Abgang zur Wehrmacht:
Zugang von

Gestorben:

Bemerkungen:

Wohnung: H 43 Memelerstr.12

Ortsgr.: Hamburg Gau: Hamburg

Monatsmeldg. Gau: Mk. Bl.

Lt. RL./ vom

Wohnung:

Ortsgr.: Gau:

Monatsmeldg. Gau: Mk. Bl.

Lt. RL./ vom

Wohnung:

Ortsgr.: Gau:

Monatsmeldg. Gau: Mk. Bl.

Lt. RL./ vom

Wohnung:

Ortsgr.: Gau:

Monatsmeldg. Gau: Mk. Bl.

Lt. RL./ vom

Wohnung:

Ortsgr.: Gau:

Name: Behn Lisa

Geb.-Dat. 13.4.20 Geb.-Ort: Bielenberg

Nr.: 9455431 Aufn.:

Aufnahme beantragt am: 7.1.43

Wiederaufn. beantragt am genehm.:

Austritt:

Gelöscht:

Ausschluß:

Aufgehoben:

Gestrichen wegen:

Zurückgenommen:

Abgang zur Wehrmacht:
Zugang von

Gestorben:

Bemerkungen:

Wohnung: Fl. Hadeln

Ortsgr.: Glückstadt Gau: Schleswig-Holstein

Monatsmeldg. Gau: Mk. Bl.

Lt. RL. / vom

Wohnung:

Ortsgr.: Gau:

Monatsmeldg. Gau: Mk. Bl.

Lt. RL. / vom

Wohnung:

Ortsgr.: Gau:

Monatsmeldg. Gau: Mk. Bl.

Lt. RL. / vom

Wohnung:

Ortsgr.: Gau:

Monatsmeldg. Gau: Mk. Bl.

Lt. RL. / vom

Wohnung:

Ortsgr.: Gau:

Mitglieds Nr.

Geboren

Beruf

Eingetreten

Ausgetreten

Wiedereinge

Wohnung

Ortsgr.

Name:

Geb.-Datum:

Nr.:

Aufnahme beantragt

Wiederaufn. beantrag

Austritt:

Gelöscht:

Ausschluß:

Aufgehoben:

Gestrichen wegen

Zurückgenommen

Abgang zur We
Zugang von

Gestorben:

Bemerkungen:

0980

Mitglieds Nr. 1477980 Vor- und Zuname Hans Lotter

Geboren 30.1.84 Ort Andorf

Beruf Gastwirt Ledig, verheiratet, verw.

Eingetreten 1.2.33.

Ausgetreten

Wiedereingetr. [illegible]

Wohnung [illegible]

Ortsgr. [illegible] Gau Magd.-Anh

Wohnung

Ortsgr. Gau

Wohnung

Ortsgr. Gau

Wohnung

Ortsgr. Gau

Name: Hans Lotter

Beruf: Gastwirt Geborene: Reinard

Geb.-Datum: 3.7.97. Geb.-Ort: Hirschhof L.5.37.

Nr.: 4203318 Aufn.:

Aufnahme beantragt am: 15.6.37.

Wiederaufn. beantragt am: genehm.:

Austritt:

Gelöscht:

Ausschluß:

Aufgehoben:

Gestrichen wegen:

Zurückgenommen:

Abgang zur Wehrmacht:

Zugang von

Gestorben:

Bemerkungen:

Wohnung: M. Bismarckstr. 22

Ortsgr.: Malchin Gau: Meckl. L.

Monatsmeldg. Gau: Mt. Bl.

Lt. RL./ vom

Wohnung:

Ortsgr.: Gau:

Monatsmeldg. Gau: Mt. Bl.

Lt. RL./ vom

Wohnung:

Ortsgr.: Gau:

Monatsmeldg. Gau: Mt. Bl.

Lt. RL./ vom

Wohnung:

Ortsgr.: Gau:

Monatsmeldg. Gau: Mt. Bl.

Lt. RL./ vom

Wohnung:

Ortsgr.: Gau:

Mitglieds Nr. 2579278 Vor- und Zuname Böhn Louis

Geboren 25.8.06 Ort K.

Beruf Hallenmeister Ledig, verheiratet, ~~verw.~~

Eingetreten 1.5.33

Ausgetreten

Wiedereingetr.

Wohnung 91. Lindenstr. 188

Ortsgr. Kirchrode Gau Osthannover

Wohnung

Ortsgr. Gau

Wohnung

Ortsgr. Gau

Wohnung

Ortsgr. Gau

Wohnung

Ortsgr. Gau

Wohnung

Ortsgr. Gau

Mitglieds Nr. 2594921 Vor- und Zuname Behn Ludwig

Geboren 2-11-73 Ort R.

Beruf Landw. Ledig, verheiratet, verw.

Eingetreten 1.5.33

Ausgetreten

Wiedereingetr.

Wohnung Reddereitz

Ortsgr. Isernhagen Gau Osthannover

Wohnung

Ortsgr. Gau

Wohnung

Ortsgr. Gau

Wohnung

Ortsgr. Gau

Wohnung

Ortsgr. Gau

0982

Mitglieds Nr. 4021953 Zu- und Vorname Fehn Luise.

Geboren 7. 12. 94 Ort [illegible]

Beruf [illegible] Ledig, verheiratet, verw.

Eingetreten 1. 5. 37

Ausgetreten

Wiedereingetr.

Wohnung [illegible] Kaiser Friedrich 161.

Ortsgr. [illegible] **Gau** Westf.Sd.

Wohnung

Ortsgr. **Gau**

Wohnung

Ortsgr. **Gau**

Wohnung

Ortsgr. **Gau**

Wohnung

Ortsgr. **Gau**

Wohnung

Ortsgr. **Gau**

Wohnung

Ortsgr. **Gau**

Wohnung

Ortsgr. **Gau**

Name: .....

Geb.-Dat.: 11.6.27

Nr.: 977

Aufnahme beantragt am: .....

Wiederaufn. beantragt am: .....

Austritt: .....

Gelöscht: .....

Ausschluß: .....

Aufgehoben: .....

Gestrichen wegen: .....

.....

.....

Zurückgenommen: .....

.....

.....

Abgang zur Wehrma

Zugang von

Gestorben: .....

Bemerkungen: .....

Name: Behn Magda

Geb.-Dat.: 11.6.27 Geb.-Ort: Loesterm.le

Nr.: 9777035 Aufn.: 20.April 44

Aufnahme beantragt am: 2.1.44

Wiederaufn. beantragt am: ..... genehm.: .....

Austritt: .....

Gelöscht: .....

Ausschluß: .....

Aufgehoben: .....

Gestrichen wegen: .....

.....

.....

Zurückgenommen: .....

.....

.....

Abgang zur Wehrmacht: .....

Zugang von .....

Gestorben: .....

Bemerkungen: .....

T.

Wohnung: .....

Ortsgr.: Torresch Gau: Schleswig-Holstein

Monatsmeldg. Gau ..... Mt. ..... Bl. .....

Lt. RL. / ..... vom .....

Wohnung: .....

Ortsgr.: ..... Gau: .....

Monatsmeldg. Gau: ..... Mt. ..... Bl. .....

Lt. RL. / ..... vom .....

Wohnung: .....

Ortsgr.: ..... Gau: .....

Monatsmeldg. Gau: ..... Mt. ..... Bl. .....

Lt. RL. / ..... vom .....

Wohnung: .....

Ortsgr.: ..... Gau: .....

Monatsmeldg. Gau: ..... Mt. ..... Bl. .....

Lt. RL. / ..... vom .....

Wohnung: .....

Ortsgr.: ..... Gau: .....

Name: .....

Hausgeh

Geb.-Datum: .....

Nr.: 7

Aufnahme beantragt

Wiederaufn. beantra

Austritt: .....

Gelöscht: .....

Ausschluß: .....

Aufgehoben: .....

Gestrichen wege

.....

.....

Zurückgenomme

.....

.....

Abgang zur W

Zugang von

Gestorben: .....

Bemerkungen:

Name: .....

Post-A

Geb.-Datum: ..

Mitgl.-Nr.:

Aufnahme be

Wiederaufn. b

Austritt: .....

Gelöscht: ....

Ausschluß: ...

Aufgehoben:

Gestrichen w

...

...

Zurückgenom

...

...

Abgang zur

Zugang von

Gestorben:

Bemerkunge

0986

Name: Behn Marga

Beruf: Hausgeh. Geborene: Verehlichte:

Geb.-Datum: 9.2.20 Geb.-Ort: Knesebeck

Nr.: 7112803 Aufn.: 1. 9. 39

Aufnahme beantragt am: 30.5.39

Wiederaufn. beantragt am: genehm.:

Austritt:

Gelöscht:

Ausschluß:

Aufgehoben:

Gestrichen wegen:

Zurückgenommen:

Abgang zur Wehrmacht:
Zugang von

Gestorben:

Bemerkungen:

Wohnung: Knesebeck-Schützenstr.145

Ortsgr.: Knesebeck Gau: Ostmark

Monatsmeldg. Gau: Mt. Bl.

Lt. RL./ vom

Wohnung:

Ortsgr.: Gau:

Monatsmeldg. Gau: Mt. Bl.

Lt. RL./ vom

Wohnung:

Ortsgr.: Gau:

Monatsmeldg. Gau: Mt. Bl.

Lt. RL./ vom

Wohnung:

Ortsgr.: Gau:

Monatsmeldg. Gau: Mt. Bl.

Lt. RL./ vom

Wohnung:

Ortsgr.: Gau:

Name: Behn Margarete

Post-Ass. Geborene: Verehlichte:

Geb.-Datum: 19.1.90 Geb.-Ort: Stavenhagen

Mitgl.-Nr.: 7916322 Aufn.: 1. Jan. 1940
13.12.39

Aufnahme beantragt am:

Wiederaufn. beantragt am: genehm.:

Austritt:

Gelöscht:

Ausschluß:

Aufgehoben:

Gestrichen wegen:

Zurückgenommen:

Abgang zur Wehrmacht:
Zugang von

Gestorben:

Bemerkungen:

Wohnung: M.Breitestr.31

Ortsgr.: Malchin Gau: Mecklenbg.

Monatsmeldg. Gau: Mt. Bl.

Lt. RL./ vom

Wohnung:

Ortsgr.: Gau:

Monatsmeldg. Gau: Mt. Bl.

Lt. RL./ vom

Wohnung:

Ortsgr.: Gau:

Monatsmeldg. Gau: Mt. Bl.

Lt. RL./ vom

Wohnung:

Ortsgr.: Gau:

.145

Name: ....

Date of birt

7771 DOCUMEN
ARO 742

0988

Name: ...John..... First name: ...Margarete....

Date of birth: 24.3.05 Place of birth: ...Hamburg....

See under: ...Antrag.....

7771 DOCUMENT CENTER
ARO 742,US Army

- 0 0 3 -

Name: Bötsch Margarete

Beruf: Geborene: Verehlichte:

Geb.-Datum: 17.8.16 Geb.-Ort: St.

Nr.: 5905059 Aufn.: 1. 5. 37

Aufnahme beantragt am: 22.11.37

Wiederaufn. beantragt am: genehm.:

Austritt:

Gelöscht:

Ausschluß:

Aufgehoben:

Gestrichen wegen:

Zurückgenommen:

Abgang zur Wehrmacht:
Zugang von

Gestorben:

Bemerkungen:

Wohnung: St Marienstraße 113

Ortsgr.: Stettin Gau: Pommern

Monatsmeldg. Gau: Mk. Pf.

Lt. NL./ vom

Wohnung:

Ortsgr.: Gau:

Monatsmeldg. Gau: Mk. Pf.

Lt. NL./ vom

Wohnung:

Ortsgr.: Gau:

Monatsmeldg. Gau: Mk. Pf.

Lt. NL./ vom

Wohnung:

Ortsgr.: Gau:

Monatsmeldg. Gau: Mk. Pf.

Lt. NL./ vom

Wohnung:

Ortsgr.: Gau: 1

Name: Rehn Margaretha

Lehrerin Beruf: Geborene: Verehlichte:

Geb.-Datum: 23.7.02 Geb.-Ort: Hamburg

Nr.: 5581192 Aufn.: 1. 5. 37

Aufnahme beantragt am: 12.11.37

Wiederaufn. beantragt am: genehm.:

Austritt:

Gelöscht:

Ausschluß:

Aufgehoben:

Gestrichen wegen:

Zurückgenommen:

Abgang zur Wehrmacht:
Zugang von

Gestorben:

Bemerkungen: Lehr. d. Prof. Hamburg 2 [illegible]

Wohnung: 33, Schnalbenstr. 1.15/222

Ortsgr.: Hamburg Gau: Hamburg

Monatsmeldg. Gau: Mk. Pf.

Lt. NL./ vom

Wohnung:

Ortsgr.: Gau:

Monatsmeldg. Gau: Mk. Pf.

Lt. NL./ vom

Wohnung:

Ortsgr.: Gau:

Monatsmeldg. Gau: Mk. Pf.

Lt. NL./ vom

Wohnung:

Ortsgr.: Gau:

Monatsmeldg. Gau: Mk. Pf.

Lt. NL./ vom

Wohnung:

Ortsgr.: Gau:

Mitglieds Nr.

Aufnahme

Geboren

Beruf

Eingetreten

Ausgetreten

Wiedereinget

Wohnung

Ortsgr.

Wohnung

Ortsgr.

Mitglieds Nr.

Geboren

Beruf

Eingetreten

Ausgetreten

Wiedereingetr

Wohnung

Ortsgr.

H. Pflege

Wohnung

Ortsgr.

0990

5727439

Mitglieds Nr. ~~388342~~ Vor- und Zuname Behn Martin

Aufnahme ungült. l. R.L. [illegible]

Geboren 1.1.02 Ort Steinke

Beruf Schlosser Ledig, verheiratet, verw.

Eingetreten ~~1. Jan. 1931~~

Ausgetreten 1.2.31 z. Ortsgr. Magdeburg

Wiedereingetr. 1.5.33

Wohnung

Ortsgr. Gau

Wohnung Steinke

Ortsgr. Pömsen Gau Magdebg. Anh.

Wohnung

Ortsgr. Gau

Wohnung

Ortsgr. Gau

Wohnung

Ortsgr. Gau

Wohnung

Ortsgr. Gau

Mitglieds Nr. 3595075 Vor- und Zuname Behn Kurtin

Geboren 26. 9. 16. Ort Elmenhorst

Beruf Ldw. Geh. Ledig, ~~verheiratet, verw.~~

Eingetreten 1. Jan. 1935

Ausgetreten

Wiedereingetr.

Wohnung S.

Ortsgr. Sievertstüttel Gau Schles. Hol.

Schlag Nr. 38/73

Wohnung E.

Ortsgr. Eschebek Gau

(Z)

Wohnung

Ortsgr. Gau

Wohnung E.

Ortsgr. Elmenhorst Gau Schles. Hol.

lt. Schl. Hol. 4,37/10

(Z)

Wohnung

Ortsgr. Gau

Mitglieds Nr. 2148655 Vor- und Zuname Behn Max

Geboren 9.3.65 Ort Rostock

Beruf Kfm. Ledig, ~~verheiratet~~, verw.

Eingetreten 1.5.33

Ausgetreten

Wiedereingetr.

Wohnung L. Kirchstr. Pammern

Ortsgr. Seitz Gau

Wohnung

Ortsgr. Gau

Wohnung

Ortsgr. Gau

Wohnung

Ortsgr. Gau

Wohnung

Ortsgr. Gau

Name: Behn
Grossm
Geb.-Datum:
Nr.: 5
Aufnahme beantragt
Wiederaufn. beantragt
Austritt:
Gelöscht:
Ausschluß:
Aufgehoben:
Gestrichen wegen:
Zurückgenommen:
Abgang zur Weh
Zugang von
Gestorben:
Bemerkungen:

Mitglieds Nr. 3673432 Vor- und Zuname Behn Otto

Geboren 22.12.91. Ort Hamburg

Beruf Kaufmann Ledig, verheiratet, verw.

Eingetreten 1. 8. 35

~~Ausgetreten~~ Schles. Holst. 2136/16 v. A.

Wiedereingetr. b. d. P. L. Schles. Holst. m. L. 8. 4. 38

Wohnung T. Hufnerweg

Ortsgr. Tornesch Gau Schles. Hol

Wohnung

Ortsgr. Gau

Wohnung

Ortsgr. Gau

Wohnung H. 26. Grindelallee 22.

Ortsgr. Hamburg Gau

Wohnung Fr. Fr. Sandhöhe

Ortsgr. Quarning Gau Nord. Schl.

Schles. Hol. 39/71 (Z)

Name: Behn
Kaiarbeiter
Geb.-Datum: 21.
Nr.: 558
Aufnahme beantragt
Wiederaufn. beantragt
Austritt:
Gelöscht:
Ausschluß:
Aufgehoben:
Gestrichen wegen:
Zurückgenommen
Abgang zur
Zugang von
Gestorben:
Bemerkungen:

0992

Name: Behn Otto
Gärtner Beruf: Geborene: Verehlichte:
Geb.-Datum: 29.6.80 Geb.-Ort: Eschede
Nr.: 5519213 Aufn.: 1. Mai 1937
Aufnahme beantragt am: 21.1.38
Wiederaufn. beantragt am: genehm.:
Austritt:
Gelöscht:
Ausschluß:
Aufgehoben:
Gestrichen wegen:

Zurückgenommen:

Abgang zur Wehrmacht:
Zugang von
Gestorben:
Bemerkungen:

Wohnung: A, Hindenburgstr. 12
Ortsgr.: Magdeburg Gau: Magdeburg-Anhalt
Monatsmeldg. Gau: Mk. Pf.
Lt. NL./ vom
Wohnung:
Ortsgr.: Gau:
Monatsmeldg. Gau: Mk. Pf.
Lt. NL./ vom
Wohnung:
Ortsgr.: Gau:
Monatsmeldg. Gau: Mk. Pf.
Lt. NL./ vom
Wohnung:
Ortsgr.: Gau:

Name: Behn Otto
Kaiarbeiter Beruf: Geborene: Verehlichte:
Geb.-Datum: 21.2.85 Geb.-Ort: Hamburg
Nr.: 5581193 Aufn.: 1. 5. 37.
Aufnahme beantragt am: 15.6.37
Wiederaufn. beantragt am: genehm.:
Austritt:
Gelöscht:
Ausschluß:
Aufgehoben:
Gestrichen wegen:

Zurückgenommen:

Abgang zur Wehrmacht:
Zugang von
Gestorben:
Bemerkungen:

Wohnung: H., Karckhannstr. 8/III
Ortsgr.: Hamburg Gau: Hamburg
Monatsmeldg. Gau: Mk. Pf.
Lt. NL./ vom
Wohnung:
Ortsgr.: Gau:
Monatsmeldg. Gau: Mk. Pf.
Lt. NL./ vom
Wohnung:
Ortsgr.: Gau:
Monatsmeldg. Gau: Mk. Pf.
Lt. NL./ vom
Wohnung:
Ortsgr.: Gau:
Monatsmeldg. Gau: Mk. Pf.
Lt. NL./ vom
Wohnung:
Ortsgr.: Gau:

Name: Behn Otto

Gastwirt Beruf: Geborene: Verehlichte:

Geb.-Datum: 22. 11 83 Geb.-Ort: Z. 1.5.37.

Nr.: 4404171 Aufn.:

Aufnahme beantragt am: 1. 5. 37

Wiederaufn. beantragt am: ..... genehm.:

Austritt:

Gelöscht:

Ausschluß:

Aufgehoben:

Gestrichen wegen:

Zurückgenommen:

Abgang zur Wehrmacht:
Zugang von

Gestorben:

Bemerkungen:

Wohnung: Z.

Ortsgr.: Witzin Gau: Meckl. L.

Monatsmeldg. Gau: Mk. Pf.

Lt. RL./ vom

Wohnung:

Ortsgr.: Gau:

Monatsmeldg. Gau: Mk. Pf.

Lt. RL./ vom

Wohnung:

Ortsgr.: Gau:

Monatsmeldg. Gau: Mk. Pf.

Lt. RL./ vom

Wohnung:

Ortsgr.: Gau:

Monatsmeldg. Gau: Mk. Pf.

Lt. RL./ vom

Wohnung:

Ortsgr.: Gau:

Mitglieds Nr. 2570303 Vor- und Zuname Behn Otto

Geboren 16. 6. 91. Ort Eschede

Beruf Kfm. ledig, verheiratet, verw.

Eingetreten 1 5.33

Ausgetreten

Wiedereingetr.

Wohnung Burrode

Ortsgr. Pattensen Gau Osthannover

Wohnung

Ortsgr. Gau

Wohnung

Ortsgr. Gau

Wohnung

Ortsgr. Gau

Wohnung

Ortsgr. Gau

Wohnung

Ortsgr. Gau

0994

Name: Behn Otto

Beruf: Eisenbahner Geborene: Verehlichte:

Geb.-Datum: 1.7.89 Geb.-Ort: Schmarsau

Nr.: 5688460 Aufn.: 1. 5. 37

Aufnahme beantragt am: 24.6. 37

Wiederaufn. beantragt am: genehm.:

Austritt:

Gelöscht:

Ausschluß:

Aufgehoben:

Gestrichen wegen:

Zurückgenommen:

Abgang zur Wehrmacht:
Zugang von

Gestorben:

Bemerkungen:

Wohnung: Prisser, Dorfstr.2

Ortsgr.: Dannenberg Gau: Ostmark

Monatsmeldg. Gau: Mk. Pf.

Lt. RL./ vom

Wohnung:

Ortsgr.: Gau:

Monatsmeldg. Gau: Mk. Pf.

Lt. RL./ vom

Wohnung:

Ortsgr.: Gau:

Monatsmeldg. Gau: Mk. Pf.

Lt. RL./ vom

Wohnung:

Ortsgr.: Gau:

Monatsmeldg. Gau: Mk. Pf.

Lt. RL./ vom

Wohnung:

Ortsgr.: Gau:

Mitglieds Nr. 427741 Vor- und Zuname Behn Otto

Geboren 22.1.86 Ort Heinsberg

Beruf Schm. ~~Ledig~~, verheiratet, ~~verw.~~

Eingetreten 1. Jan. 1931

Ausgetreten

Wiedereingetr.

Wohnung St.

Ortsgr. Heinsberg Gau Brandenbg.

lt Rev Li Kurm 31.1.36

Wohnung Z

16.7.37 Ortsgr. Grünhain Gau ~~Sachsen~~ Schlesien

Wohnung

Ortsgr. Gau

Wohnung

Ortsgr. Gau

Wohnung

Ortsgr. Gau

Wohnung

Ortsgr. Gau

Mitglieds Nr.

Geboren

Beruf

Eingetreten

Ausgetreten

Wiedereingetr.

Wohnung

Ortsgr.

Wohnung

Ortsgr.

Mitglieds Nr.

Geboren

Beruf

Eingetreten

Ausgetreten

Wiedereingetr.

Wohnung

Ortsgr.

Wohnung

Ortsgr.

7432224
471892

Mitglieds Nr. ..... Vor- und Zuname Behn Otto

Aufn.ung, lt. R. L. Ma-Anz. v. 11.4.40.

Geboren 5. 9. 93 Ort Lüdelsen

Beruf Lbw. ledig, verheiratet, verw.

Eingetreten 1. März 1931

Ausgetreten ~~Rückstrg. M-Aufn. 20/9/37-16/(1938)~~ Übg.

Wiedereingetr. U. 1.2.40.

Wohnung .....

Ortsgr. ..... Gau .....

Wohnung L. 20

Ortsgr. Lüdelsen Gau Magdbg. Anh.

1.2.40.

Wohnung Lüdelsen 20

Ortsgr. Jübar Gau Ma-Anh

Wohnung .....

Ortsgr. ..... Gau .....

Wohnung .....

Ortsgr. ..... Gau .....

Wohnung .....

Ortsgr. ..... Gau .....

Mitglieds Nr. 38561 Vor- und Zuname Behn Otto

Geboren 25. 3. 93 Ort Hl.

Beruf Schl. ledig, verheiratet, verw.

Eingetreten 1 3. 32

Ausgetreten .....

Wiedereingetr. .....

Wohnung .....

Ortsgr. ..... Gau .....

Wohnung Harmstorf

Ortsgr. Bentzisch Gau Meckl. Lüb

Wohnung .....

Ortsgr. ..... Gau .....

Wohnung .....

Ortsgr. ..... Gau .....

Wohnung .....

Ortsgr. ..... Gau .....

Wohnung .....

Ortsgr. ..... Gau .....

0996

Mitglieds Nr. 3033757 Vor- und Zuname Behn Otto

Geboren 13. 11. 99 Ort Neustettin

Beruf Milchmann Ledig, verheiratet, verw.

Eingetreten 1. Mai 1933

Ausgetreten

Wiedereingetr.

Wohnung Reichswärter Eisenzweig

Ortsgr. HAMBURG Gau HAMBURG

Wohnung

Ortsgr. Gau

Wohnung

Ortsgr. Gau

Wohnung

Ortsgr. Gau

Wohnung

Ortsgr. Gau

Name: Behn Otto

Rendant Beruf: Geborene: Verehlichte:

Geb.-Datum: 31. 10. 99. Geb.-Ort: Reckenzien

Nr.: 4202028 Aufn.: 1.5.37.

Aufnahme beantragt am: 1.5.37.

Wiederaufn. beantragt am: genehm.:

Austritt:

Gelöscht:

Ausschluß:

Aufgehoben:

Gestrichen wegen:

Zurückgenommen:

Abgang zur Wehrmacht:
Zugang von

Gestorben:

Bemerkungen:

Wohnung: Fritz Reuterstr. 7.
Ortsgr.: Grabow Gau: Mecklenburg

Monatsmeldg. Gau: Mk. Pf.
Lt. RL./ vom

Wohnung:

Ortsgr.: Gau:

Monatsmeldg. Gau: Mk. Pf.
Lt. RL./ vom

Wohnung:

Ortsgr.: Gau:

Monatsmeldg. Gau: Mk. Pf.
Lt. RL./ vom

Wohnung:

Ortsgr.: Gau:

Monatsmeldg. Gau: Mk. Pf.
Lt. RL./ vom

Wohnung:

Ortsgr.: Gau:

Name: Bek
Kaufmann
Geb.-Datum: 1.5.
Nr.: 4186
Aufnahme beantragt am:
Wiederaufn. beantragt am:
Austritt:
Gelöscht:
Ausschluß:
Aufgehoben:
Gestrichen wegen:
Zurückgenommen:
Abgang zur Wehrm
Zugang von
Gestorben:
Bemerkungen:

0998

Name: Behn Ida

Kaufmann Beruf: Geborene: Verehlichte: Böne

Geb.-Datum: 1.5.1905 Geb.-Ort:

Nr.: 4186405 Aufn.: 1. 5. 37.

Aufnahme beantragt am: 26. 6. 1937

Wiederaufn. beantragt am: genehm.:

Austritt:

Gelöscht:

Ausschluß:

Aufgehoben:

Gestrichen wegen:

Zurückgenommen:

Abgang zur Wehrmacht:

Zugang von

Gestorben:

Bemerkungen:

Wohnung: Feldmarkstadt, Ortsteil Börne 13

Ortsgr.: Helgen Gau: Osthann.

Monatsmeldg. Gau: 21. Osthann. Mt. 12.38 Bl. 61

Lt. NL./ vom (2)

Wohnung: Börne N: 13

Ortsgr.: Huldenstedt Gau: Osthann

Monatsmeldg. Gau: Mt. Bl.

Lt. NL./ vom

Wohnung:

Ortsgr.: Gau:

Monatsmeldg. Gau: Mt. Bl.

Lt. NL./ vom

Wohnung:

Ortsgr.: Gau:

Monatsmeldg. Gau: Mt. Bl.

Lt. NL./ vom

Wohnung:

Ortsgr.: Gau:

Mitglieds Nr.: 8

Eingetreten am 1.5

Ausgetreten am

Ausgeschloßen am

Gestorben am

Geburtszeit

Geburtsort

Ledig, verheiratet, v

Stand oder Beruf

Bemerkungen:

Mitglieds Nr.: 87772 Vor- und Zuname: Behn Otto

Eingetreten am 1.5.28	wiedereingetr. am	Wohnort L
Ausgetreten am		Wohnung
Ausgeschloßen am		**Ortsgruppe** Langenbrügge
Gestorben am		Gau
Geburtszeit 21. 6. 07		
Geburtsort		Wohnort
Ledig, verheiratet, verwitw.		Wohnung
Stand oder Beruf Dienstknecht		**Ortsgruppe**
		Gau

Bemerkungen: VM 3/36 9 E. L. [illegible]

Monatsmeldg. Gau: ..... Mk. ..... Pf. .....

Lt. NL./ ..... vom .....

Wohnung: .....

Ortsgr.: ..... Gau: .....

Monatsmeldg. Gau: ..... Mk. ..... Pf. .....

Lt. NL./ ..... vom .....

Wohnung: .....

Ortsgr.: ..... Gau: .....

Monatsmeldg. Gau: ..... Mk. ..... Pf. .....

Lt. NL./ ..... vom .....

Wohnung: .....

Ortsgr.: ..... Gau: .....

Monatsmeldg. Gau: ..... Mk. ..... Pf. .....

Lt. NL./ ..... vom .....

Wohnung: .....

Ortsgr.: ..... Gau: .....

Monatsmeldg. Gau: ..... Mk. ..... Pf. .....

Lt. NL./ ..... vom .....

Wohnung: .....

Ortsgr.: ..... Gau: .....

Monatsmeldg. Gau: ..... Mk. ..... Pf. .....

Lt. NL./ ..... vom .....

Wohnung: .....

Ortsgr.: ..... Gau: .....

Monatsmeldg. Gau: ..... Mk. ..... Pf. .....

Lt. NL./ ..... vom .....

Wohnung: .....

Ortsgr.: ..... Gau: .....

Monatsmeldg. Gau: ..... Mk. ..... Pf. .....

Lt. NL./ ..... vom .....

Wohnung: .....

Ortsgr.: ..... Gau: .....

Kontrollzettel / Sammelüberweisung

Mitglieds Nr. 280443 Vor- und Zuname Böhm Otto

Geboren 6.1.09 Ort Klocken

Beruf Schm. Ledig, verheiratet, ~~verw.~~

Eingetreten 1.5.33

Ausgetreten .....

Wiedereingetr. .....

Wohnung Guenitz

Ortsgr. Zarrenewitz Gau Mecklb. Lüb.
Tessin

Wohnung .....

Ortsgr. ..... Gau .....

Wohnung .....

Ortsgr. ..... Gau .....

Wohnung .....

Ortsgr. ..... Gau .....

Wohnung .....

Ortsgr. ..... Gau .....

Name: B
Pol. Nr.:

Geb.-Datum:

Nr.:

Aufnahme beantr

Wiederaufn. beantr

Austritt:

Gelöscht:

Ausschluß:

Aufgehoben:

Gestrichen wege

Zurückgenomme

Abgang zur W
Zugang von

Gestorben:

Bemerkungen:

Name:
Fleis

Geb.-Datum:

Nr.: 7

Aufnahme beant

Wiederaufn. beant

Austritt:

Gelöscht:

Ausschluß:

Aufgehoben:

Gestrichen weg

Zurückgenomm

Abgang zur
Zugang von

Gestorben:

Bemerkungen

1002

Name: B e h n Otto

Pol. Wachtmstr. Beruf: Geborene:
Verehlichte: Gr.-Lidern

Geb.-Datum: 19.5.14 Geb.-Ort:

Nr.: 5045462 Aufn.: 1.5.37

Aufnahme beantragt am: 25.10.37

Wiederaufn. beantragt am: genehm.:

Austritt:

Gelöscht:

Ausschluß:

Aufgehoben:

Gestrichen wegen:

Zurückgenommen:

Abgang zur Wehrmacht:
Zugang von

Gestorben:

Bemerkungen:

Wohnung: W., Königstr.80

Ortsgr.: Wilhelmshaven Gau: Wes.Ems

Monatsmeldg. Gau: Mt. Bl.
Lt. NL./ vom

Wohnung:

Ortsgr.: Gau:

Monatsmeldg. Gau: Mt. Bl.
Lt. NL./ vom

Wohnung:

Ortsgr.: Gau:

Monatsmeldg. Gau: Mt. Bl.
Lt. NL./ vom

Wohnung:

Ortsgr.: Gau:

Monatsmeldg. Gau: Mt. Bl.
Lt. NL./ vom

Wohnung:

Ortsgr.: Gau:

Name: Behn Otto

Fleischer Beruf: Geborene:
Verehlichte: U.

Geb.-Datum: 17.4.17 Geb.-Ort:

Nr.: 7491947 Aufn.:

Aufnahme beantragt am: 6.12.39 1.2.40

Wiederaufn. beantragt am: genehm.:

Austritt:

Gelöscht:

Ausschluß:

Aufgehoben:

Gestrichen wegen:

Zurückgenommen:

Abgang zur Wehrmacht:
Zugang von

Gestorben:

Bemerkungen:

Wohnung: U. Rudenerstr. 24

Ortsgr.: Unterlüß Gau: Hannover-Ost

Monatsmeldg. Gau: Mt. Bl.
Lt. NL./ vom

Wohnung:

Ortsgr.: Gau:

Monatsmeldg. Gau: Mt. Bl.
Lt. NL./ vom

Wohnung:

Ortsgr.: Gau:

Monatsmeldg. Gau: Mt. Bl.
Lt. NL./ vom

Wohnung:

Ortsgr.: Gau:

Name: Behn Paul

Beruf: Molkerei Fah. Geborene: Verehlichte:

Geb.-Datum: 3.4.91 Geb.-Ort: Hellingen

Nr.: 4558294 Aufn.: 1. 5. 37

Aufnahme beantragt am: 9.7.37

Wiederaufn. beantragt am: genehm.:

Austritt:

Gelöscht:

Ausschluß:

Aufgehoben:

Gestrichen wegen:

Zurückgenommen:

Abgang zur Wehrmacht:
Zugang von

Gestorben:

Bemerkungen:

Wohnung: Thrhave 146

Ortsgr.: " Gau: Wes.Ems

Monatsmeldg. Gau: Mt. Bl.

Lt. NL./ vom

Wohnung:

Ortsgr.: Gau:

Monatsmeldg. Gau: Mt. Bl.

Lt. NL./ vom

Wohnung:

Ortsgr.: Gau:

Monatsmeldg. Gau: Mt. Bl.

Lt. NL./ vom

Wohnung:

Ortsgr.: Gau:

Monatsmeldg. Gau: Mt. Bl.

Lt. NL./ vom

Wohnung:

Ortsgr.: Gau:

Name: Behn Otto

Beruf: Geborene: Verehlichte:

Geb.-Datum: 27.9.20 Geb.-Ort: Schw.

Nr.: 7150905 Aufn.: 1.2.39

Aufnahme beantragt am: 28.4.39

Wiederaufn. beantragt am: genehm.:

Austritt:

Gelöscht:

Ausschluß:

Aufgehoben:

Gestrichen wegen:

Zurückgenommen:

Abgang zur Wehrmacht:
Zugang von

Gestorben:

Bemerkungen:

Wohnung: Schw., Möwenburgstr.43

Ortsgr.: Schwerin-Ziegelsee Gau: Schl.

Monatsmeldg. Gau: Mt. Bl.

Lt. NL./ vom

Wohnung:

Ortsgr.: Gau:

Monatsmeldg. Gau: Mt. Bl.

Lt. NL./ vom

Wohnung:

Ortsgr.: Gau:

Monatsmeldg. Gau: Mt. Bl.

Lt. NL./ vom

Wohnung:

Ortsgr.: Gau:

1004

Mitglieds Nr. 2754538 Vor- und Zuname Behn Paul

Geboren 26.7.96 Ort W.

Beruf Bez. Kom. ~~Ledig~~, verheiratet, ~~verw.~~

Eingetreten 1.5.33

Ausgetreten

Wiedereingetr.

Wohnung W. Goethe-27

Ortsgr. Wandsbeck Gau Schlesw. Holst

M. Schlesw. Holst. 11.36/50

Wohnung L. Lohehofstr. 34

Ortsgr. Altona Gau Schlesw. Holst

Wohnung Eppendorferstr. 1.4.37

Ortsgr. Hamburg Gau Hamburg

Wohnung

Ortsgr. Gau

Wohnung

Ortsgr. Gau

Mitglieds Nr. 1167781 Vor- und Zuname Behn Paul

Geboren 25.4.03 Ort Elberfeld

Beruf Versandleiter Ledig, ~~verheiratet~~, ~~verw.~~

Eingetreten 1.5.32

Ausgetreten

Wiedereingetr.

Wohnung L. Nordstr. 35

Ortsgr. Gr. Solingen Gau Düsseldorf

Wohnung

Ortsgr. Gau

Wohnung

Ortsgr. Gau

Wohnung

Ortsgr. Gau

Wohnung

Ortsgr. Gau

Name: .....Behn

Geb.-Dat.: 10.6.

Nr.: 970

Aufnahme beantragt am:

Wiederaufn. beantragt am:

Austritt:

Gelöscht:

Ausschluß:

Aufgehoben:

Gestrichen wegen:

Zurückgenommen:

Abgang zur Wehrm

Zugang von

Gestorben:

Bemerkungen:

Name: Behn Peter

Geb.-Dat.: 10.6.26 Geb.-Ort: Kiel 20. April 1944

Nr.: 9705600 Aufn.:

Aufnahme beantragt am: 30.9.43

Wiederaufn. beantragt am: genehm.:

Austritt:

Gelöscht:

Ausschluß:

Aufgehoben:

Gestrichen wegen:

Zurückgenommen:

Abgang zur Wehrmacht:

Zugang von

Gestorben:

Bemerkungen:

Wohnung: D.- Antoinettenstr 3

Ortsgr.: Dessau Gau: Magdeburg-Anhalt

Monatsmeldg. Gau Mk. Bl.

Lt. Bl. / vom

Wohnung:

Ortsgr.: Gau:

Monatsmeldg. Gau Mk. Bl.

Lt. Bl. / vom

Wohnung:

Ortsgr.: Gau:

Monatsmeldg. Gau Mk. Bl.

Lt. Bl. vom

Wohnung:

Ortsgr.: Gau:

Monatsmeldg. Gau: Mk. Bl.

Lt. Bl. / vom

Wohnung:

Ortsgr.: Gau:

Mitglieds Nr. 4062766 Zu- und Vorname Lösch Richard

Geboren 4. 7. 83 Ort Leibarchof

Beruf Künstler Ledig, verheiratet, verw.

Eingetreten 1. 5. 37

Ausgetreten

Wiedereingetr.

Wohnung Uelzen Lüneburgerstr. 26

Ortsgr. Uelzen Gau Dithmn.

Wohnung

Ortsgr. Gau

Wohnung

Ortsgr. Gau

Wohnung

Ortsgr. Gau

Wohnung

Ortsgr. Gau

Name: Behn Philipp

Dipl.Ingen. Beruf: Geborene: Verehlichte:

Geb.-Datum: 30.4.86 Geb.-Ort: Mannheim

Nr.: 5749097 Aufn.: 1. 5. 37

Aufnahme beantragt am: 15.7.37

Wiederaufn. beantragt am: genehm.:

Austritt:

Gelöscht:

Ausschluß:

Aufgehoben

Gestrichen wegen:

Zurückgenommen:

Abgang zur Wehrmacht:
Zugang von

Gestorben:

Bemerkungen:

Wohnung: L., Rupprechtstr.4o

Ortsgr.: Ludwigshafen Gau: Saarpf.

Monatsmeldg. Gau: Mk. Pf

Lt. NL./ vom

Wohnung:

Ortsgr.: Gau:

Monatsmeldg. Gau: Mk. Pf

Lt. NL./ vom

Wohnung:

Ortsgr.: Gau:

Monatsmeldg. Gau: Mk. Pf.

Lt. NL./ vom

Wohnung:

Ortsgr.: Gau:

Monatsmeldg. Gau: Mk. Pf.

Lt. NL./ vom

Wohnung:

Ortsgr.: Gau:

Name:

Geb.-Datum:

Mitgl.-Nr.:

Aufnahme bean

Wiederaufn. bea

Austritt:

Gelöscht:

Ausschluß:

Aufgehoben:

Gestrichen wege

Zurückgenomme

Abgang zur W
Zugang von

Gestorben:

Bemerkungen:

Mitglieds Nr

Geboren

Beruf

Eingetreten

Ausgetreten

Wiedereinge

Hmb. XII. 35

Wohnung

Ortsgr.

Wohnung

Ortsgr.

1008

Name: Behn Richard Lisbon

Geborene:
Verehelichte:

Geb.-Datum: 2.12.85 Geb.-Ort: Hannover

Mitgl.-Nr.: 4788374 **Aufnahme:** 1.5.37

Aufnahme beantragt am: 31.8.37

Wiederaufn. beantragt am: ..... genehm.:

Austritt:

Gelöscht:

Ausschluß:

Aufgehoben:

Gestrichen wegen:

Zurückgenommen:

Abgang zur Wehrmacht:
Zugang von

Gestorben:

Bemerkungen:

Wohnung: B.

Ortsgr.: Bodenwerder Gau: Süd-Hannover

Monatsmeldg. Gau: Mt. Bl.

Lt. RL./ vom

Wohnung:

Ortsgr.: Gau:

Monatsmeldg. Gau: Mt. Bl.

Lt. RL./ vom

Wohnung:

Ortsgr.: Gau:

Monatsmeldg. Gau: Mt. Bl.

Lt. RL./ vom

Wohnung:

Ortsgr.: Gau:

Monatsmeldg. Gau: Mt. Bl.

Lt. RL./ vom

Wohnung:

Ortsgr.: Gau:

Mitglieds Nr. 3002926 Vor- und Zuname Behn Richard

Geboren 4.7.86. Ort Lübeck

Beruf Kaufm. Ledig, verheiratet, verw.

Eingetreten

Ausgetreten

Wiedereingetr.

Hamb. XII. 3513 Hochallee 106 Rothenburgsort

Wohnung HAMBURG

Ortsgr. HAMBURG **Gau** HAMBURG

Wohnung

Ortsgr. **Gau**

Wohnung

Ortsgr. **Gau**

Wohnung

Ortsgr. **Gau**

Wohnung

Ortsgr. **Gau**

Wohnung

Ortsgr. **Gau**

Mitglieds Nr. 3749188 Vor- und Zuname Behn Richard

Geboren 18. 1 95 Ort Lokort

Beruf Klm Ledig, verheiratet, ~~verw.~~

Eingetreten 1. 4. 36

Ausgetreten

Wiedereingetr.

Wohnung Eckernförde Rentmeisterstr. 11

Ortsgr. Eckernförde Gau Schlesw. Holst.

Wohnung

Ortsgr. Gau

Wohnung

Ortsgr. Gau

Wohnung

Ortsgr. Gau

Wohnung

Ortsgr. Gau

Mitglieds Nr. 3010418 Vor- und Zuname Behn Richard

Geboren 17. 3. 98. Ort Lü.

Beruf Zoll. Ledig, verheiratet, verw.

Eingetreten 1933

Ausgetreten

Wiedereingetr.

Wohnung E. Adolfstr 75

Ortsgr. Hamburg Gau

Wohnung

Ortsgr. Gau

Wohnung

Ortsgr. Gau

Wohnung

Ortsgr. Gau

Mitglieds Nr.

Geboren

Beruf

Eingetreten

Ausgetreten

Wiedereingetr

Wohnung (Z)

Ortsgr. Sch

Wohnung

Name:

Gesch. Füh

Geb.-Datum:

Nr.:

Aufnahme beantrag

Wiederaufn. beantra

Austritt:

Gelöscht:

Ausschluß:

Aufgehoben:

Gestrichen wege

Zurückgenomme

Abgang zur

Zugang von

Gestorben:

Bemerkungen:

Mitglieds Nr. 2823850 Vor- und Zuname Behn Richard

Geb. Urk. d. Std.

Geboren 16.3.99 Ort Harburg

Beruf Schlosser Ledig, verheiratet, verw.

Eingetreten 1.5.33

Ausgetreten

Wiedereingetr.

Wohnung (Z) Sch. ~~Wohnungsbürg Nr. 23~~ Hauptbahnhof

Ortsgr. Schwerin Gau Mecklenburg Lübeck

Wohnung

Ortsgr. Gau

Wohnung

Ortsgr. Gau

Wohnung

Ortsgr. Gau

Name: Behn Richard

Gesch. Führ. Beruf: Geborene: Verehlichte:

Geb.-Datum: 16.3.99 Geb.-Ort: Harburg

Nr.: 5181326 Aufn.: 1. 5. 37

Aufnahme beantragt am: 20.10.37

Wiederaufn. beantragt am: genehm.:

Austritt:

Gelöscht:

Ausschluß:

Aufgehoben:

Gestrichen wegen:

Zurückgenommen:

Abgang zur Wehrmacht:
Zugang von

Gestorben:

Bemerkungen:

Wohnung: Harburg-Sbg., Pl. Schippsee 4-5

Ortsgr.: Hamburg Gau: Hamburg

Monatsmeldg. Gau: Mt. Bl.

Lt. RL./ vom

Wohnung:

Ortsgr.: Gau:

Monatsmeldg. Gau: Mt. Bl.

Lt. RL./ vom

Wohnung:

Ortsgr.: Gau:

Monatsmeldg. Gau: Mt. Bl.

Lt. RL./ vom

Wohnung:

Ortsgr.: Gau:

Monatsmeldg. Gau: Mt. Bl.

Lt. RL./ vom

Wohnung:

Ortsgr.: Gau:

Name: Behn Richard

Beruf: Geborene: Zimmer Verehlichte:

Geb.-Datum: 21.4.13 Geb.-Ort: B.

Nr.: 4894413 Aufn.: 1. 5. 37

Aufnahme beantragt am: 1.5.37

Wiederaufn. beantragt am: genehm.:

Austritt:

Gelöscht:

Ausschluß:

Aufgehoben:

Gestrichen wegen:

Zurückgenommen:

Abgang zur Wehrmacht:
Zugang von

Gestorben:

Bemerkungen:

Wohnung: Barnsen 19

Ortsgr.: Gerdau Gau: Osthann.

Monatsmeldg. Gau: Osthann Mt. 8.38 Bl. 14

Lt. NL./ vom (Z)

Wohnung: K. Bisel Förenstr.

Ortsgr.: Hall Gau: Kö. Land

Monatsmeldg. Gau: Mt. Bl.

Lt. NL./ vom

Wohnung:

Ortsgr.: Gau:

Monatsmeldg. Gau: Mt. Bl.

Lt. NL./ vom

Wohnung:

Ortsgr.: Gau:

Mitglieds Nr. [illegible] Vor- und Zuname Behn Robert

Geboren 8.1.77 Ort Preetz

Beruf Kfl. Gehw. Ledig, verheiratet, verw.

Eingetreten 1. 5. 33

Ausgetreten

Wiedereingetr.

Wohnung Stralsund Probsteiwall 28

Ortsgr. Stralsund Gau Pommern

Barnsen 18 40/95

Wohnung 5 (Z)

Ortsgr. Buchholzdorf Gau Pommern

Wohnung

Ortsgr. Gau

Wohnung

Ortsgr. Gau

Wohnung

Ortsgr. Gau

Wohnung

Ortsgr. Gau

1012

Mitglieds Nr. 2751023 Vor- und Zuname Behn Rudolf

Geboren 2.4.75 Ort Farmsen

Beruf Lehr. Ledig, verheiratet, verw.

Eingetreten 1.5.33

Ausgetreten

Wiedereingetr.

Wohnung 6.34. Ort- Steinbek

Ortsgr. Gau Schlesw. Holst

Gau berwalt Nord

Wohnung

Ortsgr. Gau

Wohnung

Ortsgr. Gau

Wohnung

Ortsgr. Gau

Wohnung

Ortsgr. Gau

Wohnung

Ortsgr. Gau

2725836

Mitglieds Nr. Vor- und Zuname Behn Robert

Geboren 8.3.06 Ort Wandsbeck

Beruf Hdl. Gehf. Ledig, verheiratet, verw.

Eingetreten 1. 5. 33

Ausgetreten

Wiedereingetr.

Wohnung

Ortsgr. Gau

Wohnung

Ortsgr. Gau

Wohnung A. Eimsbüttel

Ortsgr. Altona Gau Schlesw. Holst. 295

Wohnung

Ortsgr. Gau

Wohnung

Ortsgr. Gau

Wohnung

Ortsgr. Gau

Mitglieds Nr. 3966806 Zu- und Vorname Behn Rudolf

Geboren 13.2.90 Ort Elmshorn

Beruf Ang. Ledig, verheiratet, verw.

Eingetreten 1.5.37

Ausgetreten

Wiedereingetr.

Wohnung 93

Ortsgr. Barmstedt Gau Schlesw.-Holst.

Schle.Hol.3.40/4

Wohnung E. Hindenburgstraße 12

Ortsgr. Elmshorn Gau Schle.Hol.

Wohnung

Ortsgr. Gau

Wohnung

Ortsgr. Gau

Wohnung

Ortsgr. Gau

Mitglieds Nr. 1044094 Vor- und Zuname Behn Rudolf

Geboren 15.11.97 Ort Bevensen

Beruf Kfm. Ledig, ~~verheiratet~~, verw.

1.4.32

Eingetreten

Ausgetreten

Wiedereingetr.

Wohnung B. 1 Osthannover

Ortsgr. Bevensen Gau

Wohnung

Ortsgr. Gau

Wohnung

Ortsgr. Gau

Wohnung

Ortsgr. Gau

Wohnung

Ortsgr. Gau

1014

Mitglieds Nr. 797221 Vor- und Zuname Behn Rudolf

Geboren 27. 4 09 Ort Rätzlingen

Beruf Molk Geh. Ledig, verheiratet, ~~verw.~~

Eingetreten 1. 12. 31

Ausgetreten

Wiedereingetr.

Wohnung Hasenfleth

Ortsgr. Obernderf **Gau** Osthannover

Mitgl. 1/36/51

Wohnung 5.

Ortsgr. Fahrenwalde **Gau** Pomm.

Pomm. 8.36

Wohnung Str./Kr. Uelzen Wriedel

Ortsgr. Rätzlingen **Gau** Südhann.

Südhann. Jg. 11.37/38

Wohnung H. Nr. Gifhorn

Ortsgr. Hankensbüttel **Gau** Ostbann.

Wohnung

Ortsgr. **Gau**

Wohnung

Ortsgr. **Gau**

Mitglieds Nr. 126404 Vor- und Zuname Bohn Rudolf

Geboren 20. 4. 10 Ort B

Beruf Schlosser Ledig, verheiratet, verw.

Eingetreten 1. 8. 32.

Ausgetreten

Wiedereingetr.

Wohnung B. Bochumerstr. 16

Ortsgr. Bochum **Gau** Westfalen-Süd

Wohnung

Ortsgr. **Gau**

Wohnung

Ortsgr. **Gau**

Wohnung

Ortsgr. **Gau**

Wohnung

Ortsgr. **Gau**

Wohnung

Ortsgr. **Gau**

Mitglieds Nr.....

Geboren .....

Beruf.....

Eingetreten .....

Ausgetreten .....

Wiedereingetr. ...

[illegible]

Wohnung .....

Ortsgr......

[illegible]

Wohnung .....

Ortsgr......

1016

Mitglieds Nr. 2138381 Vor- und Zuname Otto Wendt

Geboren 29/1/13 Ort E

Beruf Kaufm. Ledig, verheiratet, verw.

Eingetreten 1. 5. 33

Ausgetreten

Wiedereingetr.

N.M. Mühle Ho. 11.34 - Mühle Schle. Ho. 21.1.36

Wohnung E

Ortsgr. Elmschenhof Gau Schlesw. Holst

Schlesw-Hol. 8 a.9139/13. (Z)

Wohnung D.

Ortsgr. Bargteheide Gau Schlesw. Hol.

Wohnung

Ortsgr. Gau

Wohnung

Ortsgr. Gau

Wohnung

Ortsgr. Gau

Wohnung

Ortsgr. Gau

Wohnung

Ortsgr. Gau

Wohnung

Ortsgr. Gau

Name: .....

Date of bir

7771 DOCUM
AEO 7

1018

Name: Rehn First name: Ruoldh

Date of birth: 25.9.95 Place of birth: Hoerstch

See under: Antrag

7771 DOCUMENT CENTER
APO 742,US Army

Mitglieds Nr. 3926693 Behn Ulrich Ingenieur

Geboren 20.8.02. Ort H.

Beruf Kindergärtn. Ledig, verheiratet, verw.

Eingetreten 1 MAI 1933

Ausgetreten

Wiedereingetr.

Wohnung Lessingstr. 25.

Ortsgr. Gau Berlin

Wohnung

Ortsgr. Gau

Wohnung

Ortsgr. Gau

Wohnung

Ortsgr. Gau

Wohnung

Ortsgr. Gau

Name: Behn Ulrich

Ing. Beruf: Geborene: Berechtigte:

Geb.-Datum: 20.8.02. Geb.-Ort: Goov

Nr.: 7615742 Aufn.: 1. April 1940

Aufnahme beantragt am: 29.1.40.

Anwärter beantragt am: genehm.

Austritt:

Gelöscht:

Ausschluß:

Aufgehoben:

Gestrichen wegen:

Zurückgenommen:

Abgang zur Wehrmacht:

Zugang von

Gestorben:

Bemerkungen:

Wohnung: Berlin Lessingstr.25.

Ortsgr.: Berlin Gau: Berlin

Monatsmeldg. Gau: Mk. Pf.

Lt. RL./ vom

Wohnung:

Ortsgr.: Gau:

Monatsmeldg. Gau: Mk. Pf.

Lt. RL./ vom

Wohnung:

Ortsgr.: Gau:

Monatsmeldg. Gau: Mk. Pf.

Lt. RL./ vom

Wohnung:

Ortsgr.: Gau:

Mitglieds Nr.

Geboren

Beruf

Eingetreten

Ausgetreten

Wiedereingetr

Wohnung

Ortsgr.

Wohnung

Ortsgr.

1020

Mitglieds Nr. 3810959 Vor- und Zuname Behn Fritz Werner

A. Inf. Regt. 9 13.1.97

Geboren 2.6.15 Ort Berlin Hohenschönhausen

Beruf Kaufm. Ledig, verheiratet, verw.

Eingetreten 1. 3. 37

Ausgetreten

Wiedereingetr.

Wohnung Santiago Las Heras 483

Ortsgr. Chile Gau Ausland

Wohnung

Ortsgr. Gau

Wohnung

Ortsgr. Gau

Wohnung

Ortsgr. Gau

Wohnung

Ortsgr. Gau

Wohnung

Ortsgr. Gau

Wohnung

Ortsgr. Gau

Wohnung

Ortsgr. Gau

Name: Bel

Geb.-Dat.: 23.2

Nr.: 9468

Aufnahme beantragt am:

Wiederaufn. beantragt am:

Austritt:

Gelöscht:

Ausschluß:

Aufgehoben:

Gestrichen wegen:

Zurückgenommen:

Abgang zur Wehr

Zugang von

Gestorben:

Bemerkungen:

Name: B

Geb.-Dat.: 2

Nr.: 9

Aufnahme beantrag

Wiederaufn. beantr

Austritt:

Gelöscht:

Ausschluß:

Aufgehoben:

Gestrichen we

Zurückgenom

Abgang zur W

Zugang von

Gestorben:

Bemerkunge

Name: Behn Ursula

Stenotyp.

Geb.-Dat.: 23.2.25 Geb.-Ort: Gelsenkirchen

Nr.: 9468906 Aufn.: 20. April 1943

Aufnahme beantragt am: 18.1.43

Wiederaufn. beantragt am: genehm.:

Austritt:

Gelöscht:

Ausschluß:

Aufgehoben:

Gestrichen wegen:

Zurückgenommen:

Abgang zur Wehrmacht:

Zugang von

Gestorben:

Bemerkungen:

Wohnung: Bocholt Münsterstr.131

Ortsgr.: Bocholt Gau: Westfalen-Nord

Monatsmeldg. Gau Mt. Bl.

Lt. RL. / vom

Wohnung:

Ortsgr.: Gau:

Monatsmeldg. Gau Mt. Bl.

Lt RL. / vom

Wohnung:

Ortsgr.: Gau:

Monatsmeldg. Gau Mt. Bl.

Lt. RL. / vom

Wohnung:

Ortsgr.: Gau:

Monatsmeldg. Gau: Mt. Bl.

Lt. RL. / vom

Wohnung:

Ortsgr.: Gau:

Name: Behn Ursula

Geb.-Dat.: 26.9.27 Geb.-Ort: Schwerin

Nr.: 9854568 Aufn.: 20. April 1944

Aufnahme beantragt am: 3.2.44

Wiederaufn. beantragt am: genehm.:

Austritt:

Gelöscht:

Ausschluß:

Aufgehoben:

Gestrichen wegen:

Zurückgenommen:

Abgang zur Wehrmacht:

Zugang von

Gestorben:

Bemerkungen:

Wohnung: P. John Brinkmannstr. 1

Ortsgr.: Parchim Gau: Mecklenburg

Monatsmeldg. Gau Mt. Bl.

Lt. RL. / vom

Wohnung:

Ortsgr.: Gau:

Monatsmeldg. Gau. Mt. Bl.

Lt RL. / vom

Wohnung:

Ortsgr.: Gau:

Monatsmeldg. Gau: Mt. Bl.

Lt. RL. / vom

Wohnung:

Ortsgr.: Gau:

Monatsmeldg. Gau: Mt. Bl.

Lt. RL. / vom

Wohnung:

Ortsgr.: Gau:

Mitglieds Nr. 3738151 Vor- und Zuname Behn Waldemar

Geboren 20.5.75 Ort Altona

Beruf Kfm. Ledig, verheiratet, verw.

Eingetreten 1.5.33

Ausgetreten

Wiedereingetr.

Wohnung

Ortsgr. Eckernförde Gau Schlesw. Holst

Wohnung

Ortsgr. Gau

Wohnung

Ortsgr. Gau

Wohnung

Ortsgr. Gau

Wohnung

Ortsgr. Gau

Name: Behn Waldemar

Beruf: Geborene: Verehlichte:

Geb.-Datum: 20.5.75 Geb.-Ort: Altona

Nr.: 5501613 Aufn.: 1. SEP. 1933

Aufnahme beantragt am:

Wiederaufn. beantragt am: genehm.:

Austritt:

Gelöscht:

Ausschluß:

Aufgehoben:

Gestrichen wegen:

Zurückgenommen:

Abgang zur Wehrmacht:
Zugang von

Gestorben:

Bemerkungen:

Wohnung: W. Bahnhofstr. 15

Ortsgr.: Wedel Gau: Kurmark

Monatsmeldg. Gau: Mt. Bl.

Lt. Nr./ vom

Wohnung:

Ortsgr.: Gau:

Monatsmeldg. Gau: Mt. Bl.

Lt. Nr. vom

Wohnung:

Ortsgr.: Gau:

Monatsmeldg. Gau: Mt. Bl.

Lt. Nr. vom

Wohnung:

Ortsgr.: Gau:

Monatsmeldg. Gau: Mt. Bl.

Lt. Nr. vom

Wohnung:

Ortsgr.: Gau:

Name: Behn

Geb.-Datum:

Nr.: 4

Aufnahme beantrag

Wiederaufn. beantr

Austritt:

Gelöscht:

Ausschluß:

Aufgehoben:

Gestrichen wege

Zurückgenomme

Abgang zur
Zugang von

Gestorben:

Bemerkungen:

Mitglieds Nr

Geboren

Beruf

Eingetreten

Ausgetreten

Wiedereinge

Wohnung

Ortsgr.

Wohnung

Ortsgr.

1029

Name: Lehn, Walter

Beruf: Geborene: Verehlichte:

Geb.-Datum: 21.2.90 Geb.-Ort: H.

Nr.: 4510323 Aufn.: 1. 5. 37

Aufnahme beantragt am: 2.6.37.

Wiederaufn. beantragt am: genehm.:

Austritt:

Gelöscht:

Ausschluß:

Aufgehoben:

Gestrichen wegen:

Zurückgenommen:

Abgang zur Wehrmacht:
Zugang von

Gestorben:

Bemerkungen:

Wohnung: H. Adolf Hitlerstr. 24,

Ortsgr.: Wittenbergen Gau: Kurmark

Monatsmeldg. Gau: Mt. Bl.

Lt. Nr./ vom

Wohnung:

Ortsgr.: Gau:

Monatsmeldg. Gau: Mt. Bl.

Lt. Nr./ vom

Wohnung:

Ortsgr.: Gau:

Monatsmeldg. Gau: Mt. Bl.

Lt. Nr./ vom

Wohnung:

Ortsgr.: Gau:

Monatsmeldg. Gau: Mt. Bl.

Lt. Nr./ vom

Wohnung:

Ortsgr.: Gau:

Mitglieds Nr. 4058683 Zu- und Vorname Lehn Walter

Geboren 9.1.97. Ort Wandsbek

Beruf Maurer Ledig, verheiratet, verw.

Eingetreten 1. 5. 37

Ausgetreten

Wiedereingetr.

Wohnung H. Grotkeers 17.2.

Ortsgr. Hamburg Gau Hamburg

Wohnung

Ortsgr. Gau

Wohnung

Ortsgr. Gau

Wohnung

Ortsgr. Gau

Wohnung

Ortsgr. Gau

Wohnung

Ortsgr. Gau

Mitglieds Nr. 3983019 Zu- und Vorname Behn Walter

Geboren 27. 2. 98. Ort Reinbek

Beruf Kfl. Hauptw. Bäck. Ledig, verheiratet, verw.

Eingetreten 1. 5. 37

Ausgetreten

Wiedereingetr.

Wohnung E. Straße d. Freiwilligen 29

Ortsgr. Elmshorn Gau Schlw.Holst.

Wohnung L'Elbe

Ortsgr. Lauenburg Gau

Wohnung

Ortsgr. Gau

Wohnung

Ortsgr. Gau

Wohnung

Ortsgr. Gau

Wohnung

Ortsgr. Gau

Mitglieds Nr. 1895875 Vor- und Zuname Behn Walter

Geboren 15. 11. 06 Ort K.

Beruf Kfm. Ledig, ~~verheiratet, verw.~~

Eingetreten 1.5.33

Ausgetreten

Wiedereingetr.

Wohnung K Hansastr. 6

Ortsgr. Karlsruhe Gau Baden

Wohnung

Ortsgr. Gau

Wohnung

Ortsgr. Gau

Wohnung

Ortsgr. Gau

Wohnung

Ortsgr. Gau

Name: B

Anw.

Geb.-Dat. 1.

Nr.: 603

Aufnahme beantragt

Wiederaufn. beantrag

Austritt:

Gelöscht:

Ausschluß:

Aufgehoben:

Gestrichen wegen

Zurückgenommen

Abgang zur

Zugang von

Gestorben:

Bemerkungen:

Mitglieds Nr.

Geboren S

Beruf

Eingetreten

Ausgetreten

Wiedereingetr

Wohnung

Ortsgr. S

1026

Name: Behn Walter

Beruf: Geborene: Verehlichte:

Anw. 1.3.07

Geb.-Dat[illegible] Geb.-Ort: [illegible]

6035651

Nr.: Aufn.:

Aufnahme beantragt am: 28.4.37

Wiederaufn. beantragt am: genehm.:

Austritt:

Gelöscht:

Ausschluß:

Aufgehoben:

Gestrichen wegen:

Zurückgenommen:

Abgang zur Wehrmacht:

Zugang von

Gestorben:

Bemerkungen:

Wohnung: D.,

Ortsgr.: Dresden Gau: Sachsen

Monatsmeldg. Gau: Mk. Pf.

Lt. NL./ vom

Wohnung:

Ortsgr.: Gau:

Monatsmeldg. Gau: Mk. Pf.

Lt. NL./ vom

Wohnung:

Ortsgr.: Gau:

Monatsmeldg. Gau: Mk. Pf.

Lt. NL./ vom

Wohnung:

Ortsgr.: Gau:

Monatsmeldg. Gau: Mk. Pf.

Lt. NL./ vom

Wohnung:

Ortsgr.: Gau:

Mitglieds Nr. 3527305 Vor- und Zuname Behn Walter

Geboren 5.9.08 Ort Bützow

Beruf Steward Ledig, verheiratet, verw.

Eingetreten

Ausgetreten

Wiedereingetr.

Wohnung Hamburg Wiesenstr. 48

Ortsgr. Seefahrt Gau Ausland

Wohnung

Ortsgr. Gau

Wohnung

Ortsgr. Gau

Wohnung

Ortsgr. Gau

Wohnung

Ortsgr. Gau

Wohnung

Ortsgr. Gau

Mitglieds Nr. 3032723 Vor- und Zuname Behn Walter

lt. Bef. Schl. Bol. 1.4.37

Geboren 15.9.09 Ort Billstedt

Beruf Lyf. 1.5.38 Ledig, verheiratet, verw.

Eingetreten

Ausgetreten

Wiedereingetr.

Wohnung Wandsbek Zachariae Hypothek

Ortsgr. Hamburg Gau Hamburg

Wohnung

Ortsgr. Gau

Wohnung HAMBURG

Ortsgr. Gau

Wohnung

Ortsgr. Gau

Wohnung

Ortsgr. Gau

Name: Behn Walter

Hotelangest. Beruf: Geborene: Verehlichte:

Geb.-Datum: 14.10.13 Geb.-Ort Unterlüß

Nr.: 5186080 Aufn. 5. 37

Aufnahme beantragt am: 2.11.37

Wiederaufn. beantragt am: genehm.

Austritt:

Gelöscht:

Ausschluß:

Aufgehoben:

Gestrichen wegen:

Zurückgenommen:

Abgang zur Wehrmacht:
Zugang von

Gestorben:

Bemerkungen

Wohnung: H., Ernst August-Platz 6

Ortsgr.: Hannover Gau:

Monatsmeldg. Gau: Südh. Bre Mt. 3/39 Bl. 37

Lt. Nl./ vom (2)

Wohnung: Ho Hotel Tellering

Ortsgr.: Dresden Gau: Sachsen

Monatsmeldg. Gau: Sachsen Mt. 3.39 Bl. 103

Lt. Nl./ vom (2)

Wohnung: La Baule, Hotel Fermettage

Ortsgr.: Frankreich Gau: Ausland

Monatsmeldg. Gau: Mt. Bl.

Lt. Nl./ vom

Wohnung:

Ortsgr.: Gau:

Monatsmeldg. Gau: Mt. Bl.

Lt. Nl./ vom

Wohnung:

Ortsgr.: Gau:

Name: Bel

Geb.-Datum:

Mitgl.-Nr. 8

Aufnahme beant

Wiederaufn. beant

Austritt:

Gelöscht:

Ausschluß:

Aufgehoben:

Gestrichen wege

Zurückgenomme

Abgang zur
Zugang von Wel

Gestorben:

Bemerkungen

Name:

Archit

Geb.-Datum:

Nr.:

Aufnahme beantra

Wiederaufn. beantr

Austritt:

Gelöscht:

Ausschluß:

Aufgehoben:

Gestrichen wege

Zurückgenomme

Abgang zur
Zugang von W

Gestorben:

Bemerkungen:

1028

Name: Behn Waltraud
o

Geb.-Datum: 6.6.23. Geb.-Ort: Gelsenkirchen

Mitgl.-Nr. 8712846 Aufn.: 1. Sept. 1941
16.10.41.

Aufnahme beantragt am:

Wiederaufn. beantragt am: genehm.:

Austritt:

Gelöscht:

Ausschluß:

Aufgehoben:

Gestrichen wegen:

Zurückgenommen:

Abgang zur Wehrmacht:
Zugang von

Gestorben:

Bemerkungen:

Wohnung: B. Münsterstr. 131

Ortsgr.: Bocholt Gau: Westfalen-Nord

Monatsmeldg. Gau: Mt. Bl.
Lt. RL./ vom

Wohnung:

Ortsgr.: Gau:

Monatsmeldg. Gau: Mt. Bl.
Lt. RL./ vom

Wohnung:

Ortsgr.: Gau:

Monatsmeldg. Gau: Mt. Bl.
Lt. RL./ vom

Wohnung:

Ortsgr.: Gau.

Monatsmeldg. Gau: Mt. Bl.
Lt. RL./ vom

Wohnung:

Ortsgr.: Gau:

Name: Behn Werner

Beruf: Architekt Geborene:
Verehlichte:

Geb.-Datum: 15.9.07 Geb.-Ort: Bad Doberan

Nr.: 5179471 Aufn.: 1. 5. 37

Aufnahme beantragt am: 30.9.37

Wiederaufn. beantragt am: genehm.:

Austritt:

Gelöscht:

Ausschluß:

Aufgehoben:

Gestrichen wegen:

Zurückgenommen:

Abgang zur Wehrmacht:
Zugang von

Gestorben:

Bemerkungen:

Wohnung: H. Fussweg 1

Ortsgr.: Hamburg Gau: Hamburg

Monatsmeldg. Gau: Mt. Bl.
Lt. RL./ vom

Wohnung:

Ortsgr.: Gau:

Monatsmeldg. Gau: Mt. Bl.
Lt. RL. vom

Wohnung:

Ortsgr.: Gau:

Monatsmeldg. Gau: Mt. Bl.
Lt. RL. vom

Wohnung:

Ortsgr.: Gau:

Monatsmeldg. Gau: Mt. Bl.
Lt. RL. vom

Wohnung:

Ortsgr.: Gau:

Name: Behn Werner
Kraftfahr.

Geb.-Datum: 9.2.03 Geb.-Ort: H.

Mitgl.-Nr.: 8487750 Aufn.: 1 JUL 1940

Aufnahme beantragt am: 1.5.40

Wiederaufn. beantragt am: genehm.:

Austritt:

Gelöscht:

Ausschluß:

Aufgehoben:

Gestrichen wegen:

Zurückgenommen:

Abgang zur Wehrmacht:
Zugang von

Gestorben:

Bemerkungen:

Wohnung: Hamburg Mathilenstr. 8

Ortsgr.: Hamburg Gau: Hamburg

Monatsmeldg. Gau: Mt. Bl.

Lt. RL./ vom

Wohnung:

Ortsgr.: Gau:

Monatsmeldg. Gau: Mt. Bl.

Lt. RL./ vom

Wohnung:

Ortsgr.: Gau:

Monatsmeldg. Gau Mt. Bl.

Lt. RL./ vom

Wohnung:

Ortsgr.: Gau:

Monatsmeldg. Gau: Mt. Bl.

Lt. RL./ vom

Wohnung:

Ortsgr.: Gau:

Name: Behn Werner
Dreher

Geb.-Datum: 13.9.19. Geb.-Ort: H.

Mitgl.-Nr.: 8536527 Aufn.: 1 JUL 1941

Aufnahme beantragt am: 15.4.41. 1. JUL. 1941

Wiederaufn. beantragt am: genehm.:

Austritt:

Gelöscht:

Ausschluß:

Aufgehoben:

Gestrichen wegen:

Zurückgenommen:

Abgang zur Wehrmacht:
Zugang von

Gestorben:

Bemerkungen:

Wohnung: Hamburg 1 Hammerbrookstr. 37

Ortsgr.: Hamburg Gau: Hamburg

Monatsmeldg. Gau. Mt. Bl.

Lt. RL./ vom

Wohnung:

Ortsgr.: Gau:

Monatsmeldg. Gau: Mt. Bl.

Lt. RL./ vom

Wohnung:

Ortsgr.: Gau:

Monatsmeldg. Gau Mt. Bl.

Lt. RL./ vom

Wohnung:

Ortsgr.: Gau:

Monatsmeldg. Gau: Mt. Bl.

Lt. RL./ vom

Wohnung:

Ortsgr.: Gau:

Name:

Geb.-Dat.:

Nr.: 92

Aufnahme beantrag

Wiederaufn. beantr

Austritt:

Gelöscht:

Ausschluß:

Aufgehoben:

Gestrichen we

Zurückgenomm

Abgang zur W
Zugang von
Gestorben:
Bemerkungen

Name:

Geb.-Dat.:

Nr.: 9

Aufnahme bean

Wiederaufn. be

Austritt:

Gelöscht:

Ausschluß:

Aufgehoben

Gestrichen

Zurückgend

Abgang zur
Zugang von
Gestorben:
Bemerkung

1030

Name: Behn Werner
Elektriker

Geb.-Dat.: 26.6.24. Geb.-Ort: H.

Nr.: 9221695 Aufn.: 1. Sept. 1942

Aufnahme beantragt am: 15.9.42.

Wiederaufn. beantragt am: genehm.

Austritt:

Gelöscht:

Ausschluß:

Aufgehoben:

Gestrichen wegen:

Zurückgenommen:

Abgang zur Wehrmacht:

Zugang von

Gestorben:

Bemerkungen:

Wohnung: Hausdeich 85

Ortsgr.: Hamburg Gau: Hamburg

Monatsmeldg. Gau: Mk. Bl.

Lt. Bl. / vom

Wohnung:

Ortsgr.: Gau:

Monatsmeldg. Gau: Mk. Bl.

Lt. Bl. / vom

Wohnung:

Ortsgr.: Gau:

Monatsmeldg. Gau: Mk. Bl.

Lt. Bl. / vom

Wohnung:

Ortsgr.: Gau:

Monatsmeldg. Gau: Mk. Bl.

Lt. Bl. / vom

Wohnung:

Ortsgr.: Gau:

Behn Werner

Name: Schüler

15.11.25 Bieren

Geb.-Dat.: Geb.-Ort:

Nr.: 9463542 Aufn.: 30. April 1943
26.1.43

Aufnahme beantragt am:

Wiederaufn. beantragt am: genehm.:

Austritt:

Gelöscht:

Ausschluß:

Aufgehoben:

Gestrichen wegen:

Zurückgenommen:

Abgang zur Wehrmacht:

Zugang von

Gestorben:

Bemerkungen:

U. Horst Wesselstr. 36

Wohnung: Uelzen

Ortsgr.: Gau. Hannover

Monatsmeldg. Gau: Mk. Bl.

Lt. RL. / vom

Wohnung:

Ortsgr.: Gau:

Monatsmeldg. Gau: Mk. Bl.

Lt. RL. / vom

Wohnung:

Ortsgr.: Gau:

Monatsmeldg. Gau: Mk. Bl.

Lt. Bl. / vom

Wohnung:

Ortsgr.: Gau:

Monatsmeldg. Gau: Mk. Bl.

Lt. Bl. / vom

Wohnung:

Ortsgr.: Gau:

Name: Bohn Wilhelm

Beruf: Gastwirt — Geborene: — Verehlichte:

Geb.-Datum: 9.5.89 Geb.-Ort: Niendorf

Nr.: 4975567 Aufn.: 1. 5. 37

Aufnahme beantragt am: 4.6.37

Wiederaufn. beantragt am: ..... genehm.: .....

Austritt:

Gelöscht:

Ausschluß:

Aufgehoben:

Gestrichen wegen:

Zurückgenommen:

Abgang zur Wehrmacht:
Zugang von

Gestorben:

Bemerkungen:

Wohnung: Harburg Wlhbg. Sandstr. 1c

Ortsgr.: Hamburg Gau: Hamburg

Monatsmeldg. Gau: Lt. Hamburg Mk. 11/38 Bl. 13

Lt. Nl./ vom (7)

Wohnung: Hbg. Neuer Pferdemarkt

Ortsgr.: Hamburg Gau: Hamburg

Monatsmeldg. Gau: Mk. Bl.

Lt. Nl./ vom

Wohnung:

Ortsgr.: Gau:

Monatsmeldg. Gau: Mk. Bl.

Lt. Nl./ vom

Wohnung:

Ortsgr.: Gau:

Monatsmeldg. Gau: Mk. Bl.

Lt. Nl./ vom

Wohnung:

Ortsgr.: Gau:

Mitglieds Nr. 2574674 Vor- und Zuname Helene Wilhelmine

Geboren 21.6.83. Ort Westedt.

Beruf Hebs. Ledig, verheiratet, verw.

Eingetreten 1.5.33

Ausgetreten

Wiedereingetr.

Wohnung Westedt.

Ortsgr. Stederdorf Gau Osthannover

Wohnung

Ortsgr. Gau

Wohnung

Ortsgr. Gau

Wohnung

Ortsgr. Gau

Wohnung

Ortsgr. Gau

Wohnung

Ortsgr. Gau

9 / 0 1 0 0 0 -

1032

Mitglieds Nr. 1494321 Vor- und Zuname Behm Wilhelm

Geboren 5. 2. 86. Ort Quitzow

Beruf Ldw. ~~Ledig~~, verheiratet, ~~verw.~~

Eingetreten 1.3.33.

Ausgetreten

Wiedereingetr.

Wohnung Blüthen

Ortsgr. Strehlen Gau Brandenburg

5.12.34 Blüthen

lt. Rev. Lt. Kurm 31.1.36 Pfeil

Wohnung Blüthen

Ortsgr. Strehlen Gau Kurmark

Wohnung

Ortsgr. Gau

Wohnung

Ortsgr. Gau

Wohnung

Ortsgr. Gau

Mitglieds Nr. 4045628 Zu- und Vorname Behm Wilhelm

Geboren 11.9.86 Ort Ebstorf

Beruf Bahnhofsvorsteher Ledig, verheiratet, verw.

Eingetreten 1. 5. 37

Ausgetreten

Wiedereingetr.

Wohnung M. Hüttenbergstr. 2a

Ortsgr. Merseburg Gau Halle Mfbg.

Wohnung

Ortsgr. Gau

Wohnung

Ortsgr. Gau

Wohnung

Ortsgr. Gau

Wohnung

Ortsgr. Gau

Mitglieds Nr. 2784044 Vor- und Zuname Behn Wilhelm

Geboren 3.6.87 Ort Zeuitz

Beruf 7B. ~~Ledig~~, verheiratet, ~~verw.~~

Eingetreten 1.5.33

Ausgetreten

Wiedereingetr. ~~1.8.35 / 1.7.37~~

Wohnung Je Liebmannstr. 15?

Ortsgr. Halle Gau Halle Merseburg

Wohnung

Ortsgr. Gau

Wohnung

Ortsgr. Gau

Wohnung

Ortsgr. Gau

Wohnung

Ortsgr. Gau

Mitglieds Nr. 3941072 Vor- und Zuname Behn Wilhelm

Geboren 25.1.88 Ort H

Beruf Installateur ~~Ledig~~, verheiratet, ~~verw.~~

Eingetreten 1. Mai 1933

Ausgetreten

Wiedereingetr.

Wohnung H. Bergstraße 71.

Ortsgr. Gau HAMBURG

Wohnung

Ortsgr. Gau

Wohnung

Ortsgr. Gau

Wohnung

Ortsgr. Gau

Wohnung

Ortsgr. Gau

1034

Mitglieds Nr. 2573446 Vor- und Zuname Helga Wilhelm

Geboren 18.8.18 Ort Wiendorf

Beruf Hofbes. Ledig, verheiratet, verw.

Eingetreten 1.5.33

Ausgetreten

Wiedereingetr.

Wohnung Silvertop 3

Ortsgr. Bordenteich Gau Osthannover

Wohnung

Ortsgr. Gau

Wohnung

Ortsgr. Gau

Wohnung

Ortsgr. Gau

Wohnung

Ortsgr. Gau

Wohnung

Ortsgr. Gau

Mitglieds Nr. 3[illegible] Vor- und Zuname Helga Wilhelm

Geboren 17.11.18 Ort Isbek

Berufs Helfer. Ledig, verheiratet, verw.

Eingetreten 1. Mai 1933

Ausgetreten

Wiedereingetr.

Wohnung H. Hannoen Haupts. 166

Ortsgr. HAMBURG Gau HAMBURG

Wohnung

Ortsgr. Gau

Wohnung

Ortsgr. Gau

Wohnung

Ortsgr. Gau

Wohnung

Ortsgr. Gau

Mitglieds Nr. 3742614 Vor- und Zuname Behn Wilhelm

Geboren 30.12.91 Ort [illegible]

Beruf Techniker Ledig, verheiratet, verw.

Eingetreten 1. 4. 36

Ausgetreten

Wiedereingetr.

Wohnung 5 r. 30

Ortsgr. Südstadt Gau

Wohnung

Ortsgr. Gau

Wohnung

Ortsgr. Gau

Wohnung

Ortsgr. Gau

Wohnung

Ortsgr. Gau

Name: Behn Wilhelm

Gastwirt Beruf: Geborene: Verehlichte:

Geb.-Datum: 3.1.91 Geb.-Ort: Gr. Gusborn

Nr.: 5687672 Aufn.: 1. 5. 37

Aufnahme beantragt am: 3.6.37

Wiederaufn. beantragt am: genehm.

Austritt:

Gelöscht:

Ausschluß:

Aufgehoben:

Gestrichen wegen:

Zurückgenommen:

Abgang zur Wehrmacht
Zugang von

Gestorben:

Bemerkungen:

Wohnung: H. Lüneburger-12

Ortsgr.: Hitzacker Gau: Ostha...

Monatsmeldg. Gau: Mk. Pf.

Lt. Kl./ vom

Wohnung:

Ortsgr.: Gau:

Monatsmeldg. Gau: Mk. Pf.

Lt. Kl./ vom

Wohnung:

Ortsgr.: Gau:

Monatsmeldg. Gau: Mk. Pf.

Lt. Kl./ vom

Wohnung:

Ortsgr.: Gau:

Monatsmeldg. Gau: Mk. Pf.

Lt. Kl./ vom

Wohnung:

Ortsgr.: Gau:

Mitglieds Nr.

Geboren

Beruf

Eingetreten

Ausgetreten

Wiedereingetr.

Wohnung

Ortsgr.

Mitglieds Nr.

Geboren

Beruf

Eingetreten

Ausgetreten

Wiedereingetr.

Wohnung

Ortsgr.

Wohnung

Ortsgr.

1036

Mitglieds Nr. 3973681 Zu u. Vorname / Vor- und Zuname Behn, Wilhelm

Geboren 1.2.94 Ort Altona

Beruf Schiff. Ledig, verheiratet, verw.

Eingetreten 1. 5. 37

Ausgetreten

Wiedereingetr.

Wohnung Hbg. Altona, Flottbekerchaussee 23

Ortsgr. Hamburg **Gau** Hamburg

Wohnung

Ortsgr. **Gau**

Wohnung

Ortsgr. **Gau**

Wohnung

Ortsgr. **Gau**

Wohnung

Ortsgr. **Gau**

Wohnung

Ortsgr. **Gau**

Wohnung

Ortsgr. **Gau**

Wohnung

Ortsgr. **Gau**

Mitglieds Nr. 1676447 Vor- und Zuname Behn Wilhelm

Geboren 22.6.94 Ort Hl.

Beruf Schiff. ~~Ledig~~, verheiratet, ~~verw.~~

Eingetreten 1.4. 33

Ausgetreten

Wiedereingetr.

Wohnung Hallerstr. 5

Ortsgr. Hamburg **Gau** Südhann.-Br.

Wohnung Pinneberg b. d. Bahn

Wohnung E.

Ortsgr. Swift Freyn **Gau** Pinneberg

Wohnung

Ortsgr. **Gau**

Wohnung

Ortsgr. **Gau**

Wohnung

Ortsgr. **Gau**

Name: Behn Wilhlem
Fel.Hpt.W.M.

Beruf: Geborene:
Geb.-Datum: 20.9.97 Verehlichte: Elmshorn
Geb.-Ort:

Nr.: 5222094 Aufn.: 27.10.37 1. 5. 37

Aufnahme beantragt am:

Wiederaufn. beantragt am: genehm.:

Austritt:

Gelöscht:

Ausschluß:

Aufgehoben:

Gestrichen wegen:

Zurückgenommen:

Abgang zur Wehrmacht:
Zugang von

Gestorben:

Bemerkungen:

Wohnung: Altona/Lessers-Passage 8

Ortsgr.: Hamburg Gau: Hamburg

Monatsmeldg. Gau: Mk. Pf.
Lt. RL./ vom

Wohnung:

Ortsgr.: Gau:

Monatsmeldg. Gau: Mk. Pf.
Lt. RL./ vom

Wohnung:

Ortsgr.: Gau:

Monatsmeldg. Gau: Mk. Pf.
Lt. RL./ vom

Wohnung:

Ortsgr.: Gau:

Mitglieds Nr. 4062264 Zu- und Vorname Lesser Wilhelm

Geboren 26. 8. 94 Ort Magdeburg

Beruf Kaufmann Ledig, verheiratet, verw.

Eingetreten 1. 5. 37

Ausgetreten

Wiedereingetr.

Wohnung Altenfelder 9

Ortsgr. Uelzen Gau Osthann.

Wohnung

Ortsgr. Gau

Wohnung

Ortsgr. Gau

Wohnung

Ortsgr. Gau

Wohnung

Ortsgr. Gau

Name: Arb

Geb.-Datum:

Nr.: 4

Aufnahme beantrag

Wiederaufn. beantra

Austritt:

Gelöscht:

Ausschluß:

Aufgehoben:

Gestrichen wege

Zurückgenomme

Abgang zur
Zugang von We

Gestorben:

Bemerkungen:

Name: B
Jun

Geb.-Datum:

Nr.:

Aufnahme beant

Wiederaufn. bean

Austritt:

Gelöscht:

Ausschluß:

Aufgehoben:

Gestrichen weg

Zurückgenomm

Abgang zur
Zugang von

Gestorben:

Bemerkungen

Name: Behn Wilhelm
Arb. Beruf: Geborene:
Verehlichte:
Geb.-Datum: 4.10.97 Geb.-Ort: Gr. Rosinen
Nr.: 4182785 Aufn.: 1. 5. 37.
Aufnahme beantragt am: 11.7.97.
Wiederaufn. beantragt am: genehm.:
Austritt:
Gelöscht:
Ausschluß:
Aufgehoben:
Gestrichen wegen:

Zurückgenommen:

Abgang zur Wehrmacht:
Zugang von
Gestorben:
Bemerkungen:

Wohnung: Thielitz 12.
Ortsgr.: Soltendieck Gau: Osthann.
Monatsmeldg. Gau: Mt. Bl.
Lt. NL./ vom
Wohnung:
Ortsgr.: Gau:
Monatsmeldg. Gau: Mt. Bl.
Lt. NL./ vom
Wohnung:
Ortsgr.: Gau:
Monatsmeldg. Gau: Mt. Bl.
Lt. NL./ vom
Wohnung:
Ortsgr.: Gau:
Monatsmeldg. Gau: Mt. Bl.
Lt. NL./ vom
Wohnung:
Ortsgr.: Gau:

Name: Behn Wilhelm
Jungbauer Beruf: Geborene:
Verehlichte:
Geb.-Datum: 23.9.99 Geb.-Ort: Pl.
Nr.: 5272829 Aufn.: 1. 5. 37
19.6.37.
Aufnahme beantragt am:
Wiederaufn. beantragt am: genehm.
Austritt:
Gelöscht:
Ausschluß:
Aufgehoben:
Gestrichen wegen:

Zurückgenommen:

Abgang zur Wehrmacht:
Zugang von
Gestorben:
Bemerkungen:

Wohnung: Plastau, 7
Ortsgr.: Zasenbeck Gau: Osthann.
Monatsmeldg. Gau: Osh 1/39 Mt. Bl. 95
Lt. NL./ vom
Wohnung: Plastau 7 (Z)
Ortsgr.: Ohrdorf Gau: Osthann,
Monatsmeldg. Gau: Mt. Bl.
Lt. NL./ vom
Wohnung:
Ortsgr.: Gau:
Monatsmeldg. Gau: Mt. Bl.
Lt. NL./ vom
Wohnung:
Ortsgr.: Gau:
Monatsmeldg. Gau: Mt. Bl.
Lt. NL./ vom
Wohnung:
Ortsgr.: Gau:

Mitglieds Nr. 3825943 Vor- und Zuname Behn Wilhelm

Geboren 30. 1. 00 Ort Lengdorf

Beruf Schlosser Ledig, verheiratet, verw.

Eingetreten 1. 3. 37

Ausgetreten

Wiedereingetr.

Wohnung Kl. Bahnstr. 5

Ortsgr. Hasenwinkel **Gau** Kurhessen

Wohnung

Ortsgr. **Gau**

Wohnung

Ortsgr. **Gau**

Wohnung

Ortsgr. **Gau**

Wohnung

Ortsgr. **Gau**

Name: Behn Wilhelm

Ldw.

Geborene / Verehlichte

Geb.-Datum: 7.12.01 Geb.-Ort: Mechau

Mitgl.-Nr.: 7967618 Aufn.: 1. April 1940

Aufnahme beantragt am: 2.3.40

Wiederaufn. beantragt am: genehm.:

Austritt:

Gelöscht:

Ausschluß:

Aufgehoben:

Gestrichen wegen:

Zurückgenommen:

Abgang zur Wehrmacht:
Zugang von

Gestorben:

Bemerkungen:

Wohnung: H.Dorfstr.29

Ortsgr.: Hemmingen Gau: Magdeburg-Anhalt

Monatsmeldg. Gau: Mt. Bl.

Lt. RL./ vom

Wohnung:

Ortsgr.: Gau:

Monatsmeldg. Gau: Mt. Bl.

Lt. RL./ vom

Wohnung:

Ortsgr.: Gau:

Monatsmeldg. Gau: Mt. Bl.

Lt. RL./ vom

Wohnung:

Ortsgr.: Gau:

1040

Name: Behn Wilhelm

Geborene:
Verehlichte:

Geb.-Datum: 28.10.00 Geb.-Ort: Boone

Mitgl.-Nr.: 7927393 Aufn.: 1. Jan. 1940

Aufnahme beantragt am: 23.11.39.

Wiederaufn. beantragt am: genehm.:

Austritt:

Gelöscht:

Ausschluß:

Aufgehoben:

Gestrichen wegen:

Zurückgenommen:

Abgang zur Wehrmacht:
Zugang von

Gestorben:

Bemerkungen:

Wohnung: H., Nr. 13.

Ortsgr.: Holdenstedt Gau: Hann.-Ost

Monatsmeldg. Gau: Mt. Bl.

Lt. RL./ vom

Wohnung:

Ortsgr.: Gau:

Monatsmeldg. Gau: Mt. Bl.

Lt. RL./ vom

Wohnung:

Ortsgr.: Gau:

Monatsmeldg. Gau: Mt. Bl.

Lt. RL./ vom

Wohnung:

Ortsgr.: Gau:

Monatsmeldg. Gau: Mt. Bl.

Lt. RL./ vom

Wohnung:

Ortsgr.: Gau:

Mitglieds Nr. 734678 Vor- und Zuname Behn Wilhelm

Geboren 27.9.05 Ort Marmhof

Beruf Tischler Ledig. ~~verheiratet~~. verw.

Eingetreten 1. 12. 31

Ausgetreten

Wiedereingetr.

Wohnung

Ortsgr. Gau

Wohnung

Ortsgr. Gau

Wohnung

Ortsgr. Gau

Wohnung

Ortsgr. Gau Osthannover

Wohnung

Ortsgr. Gau

Wohnung

Ortsgr. Gau

Wohnung

Ortsgr. Gau

Name: B e h n Wilhelm

Beruf: Posthelfer Geborene: Verehlichte:

Geb.-Datum: 6.3.08 Geb.-Ort: H.

Nr.: 7314232 Aufn.: 1. Dez. 1939
13.10.39

Aufnahme beantragt am:

Wiederaufn. beantragt am: genehm.:

Austritt:

Gelöscht:

Ausschluß:

Aufgehoben:

Gestrichen wegen:

Zurückgenommen:

Abgang zur Wehrmacht:
Zugang von

Gestorben:

Bemerkungen:

Wohnung: H.26, Borstelmannsweg 58

Ortsgr.: Hamburg Gau: Hamburg

Monatsmeldg. Gau: Mt. Bl.

Lt. RL./ vom

Wohnung:

Ortsgr.: Gau:

Monatsmeldg. Gau: Mt. Bl.

Lt. RL./ vom

Wohnung:

Ortsgr.: Gau:

Monatsmeldg. Gau: Mt. Bl.

Lt. RL./ vom

Wohnung:

Ortsgr.: Gau:

Monatsmeldg. Gau: Mt. Bl.

Lt. RL./ vom

Wohnung:

Ortsgr.: Gau:

Name: Behn Wilhelm
Lehrer

Beruf: Geborene: Verehlichte:

Geb.-Datum: 26. 1. 06 Geb.-Ort: Gby.

Nr.: 4227757 Aufn.: 1.5.1937
5. 6. 37

Aufnahme beantragt am:

Wiederaufn. beantragt am: genehm.:

Austritt:

Gelöscht:

Ausschluß:

Aufgehoben:

Gestrichen wegen:

Zurückgenommen:

Abgang zur Wehrmacht:
Zugang von

Gestorben:

Bemerkungen:

Wohnung: Hg Altonaerstr. 44 Zimmer Verpflegung 1

Ortsgr.: Hamburg Gau: Hamburg

Monatsmeldg. Gau: Mt. Bl.

Lt. RL./ vom

Wohnung:

Ortsgr.: Gau:

Monatsmeldg. Gau: Mt. Bl.

Lt. RL./ vom

Wohnung:

Ortsgr.: Gau:

Monatsmeldg. Gau: Mt. Bl.

Lt. RL./ vom

Wohnung:

Ortsgr.: Gau:

Monatsmeldg. Gau: Mt. Bl.

Lt. RL./ vom

Wohnung:

Ortsgr.: Gau:

Mitglieds Nr.

Geboren

Beruf

Eingetreten

Ausgetreten

Wiedereingetr

Wohnung

Ortsgr.

Mitglieds Nr.

Geboren

Beruf

Eingetreten

Ausgetreten

Wiedereingetr.

Wohnung

Ortsgr.

Wohnung

Ortsgr.

1042

Mitglieds Nr. 2150155 Vor- und Zuname Behn Wilhelm

Geboren 23. 6. 06. Ort Hameln

Beruf Schiff. Ledig, verheiratet, verw.

Eingetreten 1.5.33

Ausgetreten

Wiedereingetr.

Wohnung Peine. Gänzelin 7.

Ortsgr. Peine Gau

St. Schiff. 6/27

Wohnung 1e

Ortsgr. Peine Gau Ostfriesland

Ostf. 5-42/18 (Z)

Wohnung B

Ortsgr. Bürgdorf Gau Osthannover

Wohnung

Ortsgr. Gau

Wohnung

Ortsgr. Gau

Mitglieds Nr. [illegible] Vor- und Zuname Behn Wilhelm

Geboren 8. 5. 11 Ort Gr. Schwarzsee

Beruf Arb. Ledig, verheiratet, verw.

Eingetreten 1 Mai 31

Ausgetreten

Wiedereingetr. Hümm. 6/35

U. Saden. Wo. März 33 z. B.

Wohnung Netzow

Ortsgr. Eichstädt Gau Brandenburg

U. Hümm. 6/34 Ostbrandenburg

Wohnung K

Ortsgr. Hümm Gau Hümmark

Hümm. 6/357 13

Wohnung W.

Ortsgr. Wesenitz Gau Hochwerk

Hümm. 1/36/161.

Wohnung Paaren 1/Gl.

Ortsgr. Paaren Gau Hümmark

U. Hümm 8.36/63.

Wohnung W. Lorzyke 8.

Ortsgr. Hümm Gau Hümm

Wohnung

Ortsgr. Gau

Mitglieds Nr. 773844 Vor- und Zuname Behn Willi

Geboren 21.7.10 Ort Salzwedel

Beruf Fahrradhdlg. Ledig, ~~verheiratet~~, verw.

Eingetreten 1. 12. 31

Ausgetreten

Wiedereingetr.

Wohnung F. Kloskeyel. 4a

Ortsgr. Trebnitz **Gau** Schlesien

Wohnung

Ortsgr. **Gau**

Wohnung

Ortsgr. **Gau**

Wohnung

Ortsgr. **Gau**

Wohnung

Ortsgr. **Gau**

Wohnung

Ortsgr. **Gau**

Name: Be

Geb.-Datum: 55

Nr.:

Aufnahme beantragt a

Wiederaufn. beantragt

Austritt:

Gelöscht:

Ausschluß:

Aufgehoben:

Gestrichen wegen:

Zurückgenommen:

Abgang zur Wehr
Zugang von

Gestorben:

Bemerkungen:

Mitglieds Nr. 2754161 Vor- und Zuname Behn Willi

Geboren 18.5.81 Ort Hamburg

Beruf Vorsteher Ledig, verheiratet, verw.

Eingetreten 1. 5. 33

Ausgetreten

Wiedereingetr.

Wohnung K. Hellingdorf, Waldweg 45

Ortsgr. Kiel **Gau** Schlesw. Holst.

Wohnung

Ortsgr. **Gau**

Wohnung

Ortsgr. **Gau**

Wohnung

Ortsgr. **Gau**

Wohnung

Ortsgr. **Gau**

Wohnung

Ortsgr. **Gau**

Mitglieds N

Geboren

Beruf

Eingetreten

Ausgetreten

Wiedereing

Wohnung

Ortsgr.

3049

Name: Bähn Willi

Beruf: Geborene: Verehlichte:

Geb.-Datum: 19.7.25 Geb.-Ort: Borkenstein

Nr.: 5567672 Aufn. 1. 5. 37

Aufnahme beantragt am: 24.7.37

Wiederaufn. beantragt am: genehm.:

Austritt:

Gelöscht:

Ausschluß:

Aufgehoben:

Gestrichen wegen:

Zurückgenommen:

Abgang zur Wehrmacht:
Zugang von

Gestorben:

Bemerkungen:

ha. Anh. Lfz. 74670 (10.11.41) (2)

Wohnung: Zeben Fasanerie 61

Ortsgr.: Cheine Gau:

Monatsmeldg. Gau: Mk. Pf.

Lt. NL./ vom

Wohnung:

Ortsgr.: Gau:

Monatsmeldg. Gau: Mk. Pf.

Lt. NL./ vom

Wohnung:

Ortsgr.: Gau:

Monatsmeldg. Gau: Mk. Pf.

Lt. NL./ vom

Wohnung:

Ortsgr.: Gau:

Mitglieds Nr. 1438957 Vor- und Zuname Bähn Willi

Geboren 13.2.96 Ort Pirna

Beruf Schmied Ledig, verheiratet, verw.

Eingetreten 1.1.33.

Ausgetreten Lt. Sachsen 4.44/00 u. Entl. v. 4.4.44

Wiedereingetr.

Wohnung Dresden

Ortsgr. Gau Sachsen (2)

Wohnung

Ortsgr. Gau

Wohnung

Ortsgr. Gau

Wohnung

Ortsgr. Gau

Wohnung

Ortsgr. Gau

Wohnung

Ortsgr. Gau

Name: Behn Willi

Kohlen-Hdl.

Geb.-Datum: 3.2.97. Geb.-Ort: H.

Mitgl.-Nr.: 8516528 Aufn.: 1 JUL 1940

3.7.41.

Aufnahme beantragt am: 1. Okt. 1941

Wiederaufn. beantragt am: genehm.:

Austritt:

Gelöscht:

Ausschluß:

Aufgehoben:

Gestrichen wegen:

Zurückgenommen:

Abgang zur Wehrmacht:

Zugang von

Gestorben:

Bemerkungen:

16

Wohnung: Hamburg 26 Caspar Vogth-str. 1

Ortsgr.: Hamburg Gau: Hamburg

Monatsmeldg. Gau: Mt. Bl.

Lt. RL./ vom

Wohnung:

Ortsgr.: Gau:

Monatsmeldg. Gau: Mt. Bl.

Lt. RL./ vom

Wohnung:

Ortsgr.: Gau:

Monatsmeldg. Gau: Mt. Bl.

Lt. RL./ vom

Wohnung:

Ortsgr.: Gau:

Name: Behn Willi

Wachtm. Beruf: Geborene: Verehlichte:

Geb.-Datum: 9.12.00 Geb.-Ort: Gandow

Nr.: 4604586 Aufn.: 1. 5. 37

6.7.37

Austritt:

Gelöscht:

Ausschluß:

Aufgehoben:

Gestrichen wegen:

Zurückgenommen:

Abgang zur Wehrmacht:

Zugang von

Gestorben:

Bemerkungen:

Wohnung: M. Curdtswg 23/III

Ortsgr.: Hamburg Gau: Hamburg

Monatsmeldg. Gau: Mt. Bl.

Lt. RL./ vom

Wohnung:

Ortsgr.: Gau:

Monatsmeldg. Gau: Mt. Bl.

Lt. RL./ vom

Wohnung:

Ortsgr.: Gau:

Monatsmeldg. Gau: Mt. Bl.

Lt. RL./ vom

Wohnung:

Ortsgr.: Gau:

Name: Be

Jg. Ba

Geb.-Datum:

Nr.: 55

Aufnahme beantragt

Wiederaufn. beantragt

Austritt:

Gelöscht:

Ausschluß:

Aufgehoben:

Gestrichen wegen

Zurückgenommen

Abgang zur We

Zugang von

Gestorben:

Bemerkungen:

Name:

Verkäu

Geb.-Datum:

Mitgl.-Nr.:

Aufnahme bean

Wiederaufn. bea

Austritt:

Gelöscht:

Ausschluß:

Aufgehoben:

Gestrichen wege

Zurückgenomme

Abgang zur We

Zugang von

Gestorben

1046

Name: Behn Willi

Jg. Bauer Beruf: Geborene: Verehlichte:

Geb.-Datum: 10.9.01 Geb.-Ort: G.

Nr.: 5522621 Aufn.: 1. 5. 37

Aufnahme beantragt am: 26.7.37

Wiederaufn. beantragt am: genehm.

Austritt:

Gelöscht:

Ausschluß:

Aufgehoben:

Gestrichen wegen:

Zurückgenommen:

Abgang zur Wehrmacht:
Zugang von

Gestorben:

Bemerkungen:

Wohnung: Chr, 8

Ortsgr.: chmega Gau: Ostm.

Monatsmeldg. Gau: Mt. Bl.

Lt. RL./ vom

Wohnung:

Ortsgr.: Gau:

Monatsmeldg. Gau: Mt. Bl.

Lt. RL./ vom

Wohnung:

Ortsgr.: Gau:

Monatsmeldg. Gau: Mt. Bl.

Lt. RL./ vom

Wohnung:

Ortsgr.: Gau:

Monatsmeldg. Gau: Mt. Bl.

Lt. RL./ vom

Wohnung:

Ortsgr.: Gau:

Behn Willi

Name:

Verkäuf. Geborene:
Verehlichte:

Geb.-Datum: 12.10.05 Geb.-Ort: Wieren

1. Jan. 1940

Mitgl.-Nr.: 7928609 Aufn.: 4.11.39

Aufnahme beantragt am:

Wiederaufn. beantragt am: genehm.:

Austritt:

Gelöscht:

Ausschluß:

Aufgehoben:

Gestrichen wegen:

Zurückgenommen:

Abgang zur Wehrmacht:
Zugang von

Gestorben

U., Schillerstr.28

Wohnung:

Ortsgr.: Uelzen Gau: Hann.-Ost

Monatsmeldg. Gau: Mt. B

Lt. RL./ vom

Wohnung:

Ortsgr.: Gau:

Monatsmeldg. Gau: Mt. B

Lt. RL./ vom

Wohnung:

Ortsgr.: Gau:

Monatsmeldg. Gau: Mt. Bl.

Lt. RL./ vom

Wohnung:

Ortsgr.: Gau:

Monatsmeldg. Gau: Mt. Bl.

Lt. RL./ vom

Wohnung:

Ortsgr.: Gau:

Name: Behn Willi

Geborene:
Verehlichte: Schlachtermeister

Geb.-Datum: 26.2.08 Geb.-Ort: U.

Mitgl.-Nr.: 8296386 Aufn.: 1. Jan 1941

Aufnahme beantragt am: 14.11.40

Wiederaufn. beantragt am: genehm.:

Austritt:

Gelöscht:

Ausschluß:

Aufgehoben:

Gestrichen wegen:

Zurückgenommen:

Abgang zur Wehrmacht:
Zugang von

Gestorben.

Wohnung: U. Weghäuserstr. 13

Ortsgr.: Unterlüß Gau: Ost Hannover

Monatsmeldg. Gau: Mt. Bl.
Lt. RL./ vom

Wohnung:

Ortsgr.: Gau:

Monatsmeldg. Gau: Mt. Bl.
Lt. RL./ vom

Wohnung:

Ortsgr.: Gau:

Monatsmeldg. Gau: Mt. Bl.
Lt. RL./ vom

Wohnung:

Ortsgr.: Gau:

Mitglieds Nr. 2571174 Vor- und Zuname Behn Willi

Geboren 26.10.08 Ort Gr. G.

Beruf 0 Ledig, verheiratet, verw.

Eingetreten 1.5.33

Ausgetreten

Wiedereingetr.

Wohnung Gr. Gusborn

Ortsgr. Gusborn **Gau** Osthannover

Wohnung

Ortsgr. **Gau**

Wohnung

Ortsgr. **Gau**

Wohnung

Ortsgr. **Gau**

Wohnung

Ortsgr. **Gau**

Wohnung

Ortsgr. **Gau**

Wohnung

Ortsgr. **Gau**

Mitglieds Nr.

Geboren

Beruf

Eingetreten

Ausgetreten

Wiedereinge

Wohnung

Ortsgr.

Bra

Wohnung

Ortsgr.

Mitglieds

Geboren

Beruf

Eingetrete

Ausgetrete

Wiedereing

Wohnung

Ortsgr.

Wohnung

Ortsgr.

1048

Mitglieds Nr. 920088 Vor- und Zuname Behn Willi

Geboren 17. 10. 10 Ort Bln.

Beruf Schm. Ledig, verheiratet, verw. 1.12.31

Eingetreten

Ausgetreten

Wiedereingetr.

Wohnung Brandenburg

Ortsgr. **Gau**

Brandenbg. IV.39/ 45 (2)

Wohnung

Ortsgr. **Gau**

Wohnung

Ortsgr. **Gau**

Wohnung

Ortsgr. **Gau**

Wohnung

Ortsgr. **Gau**

Wohnung

Ortsgr. **Gau**

Mitglieds Nr. 1732838 Vor- und Zuname Behn Willi

Geboren 10. 6. 12 Ort Dönnerwalde

Beruf Schlosser Ledig, verheiratet, ~~verw.~~

Eingetreten 1 4. 33

Ausgetreten

Wiedereingetr.

Ortsgr. Wittenberge Gau Brandenburg

Wohnung

Ortsgr. **Gau**

Wohnung

Ortsgr. **Gau**

Wohnung

Ortsgr. **Gau**

Wohnung

Ortsgr. **Gau**

Name: B

Musiker

Geb.-Datum: 1

Nr.: 550

Aufnahme beantragt

Wiederaufn. beantragt

Austritt:

Gelöscht:

Ausschluß:

Aufgehoben:

Gestrichen wegen:

Zurückgenommen:

Abgang zur Wehrm
Zugang von

Gestorben:

Bemerkungen:

1050

Name: B e h n Willi

Beruf: Musiker

Geborene:
Verehlichte:

Geb.-Datum: 1.7.18. Geb.-Ort: Lüder

Nr.: 5509193 Aufn.: 1. Sept. 1937

Aufnahme beantragt am: 28.10.37.

Wiederaufn. beantragt am: ... genehm.:

Austritt:

Gelöscht:

K

Ausschluß:

Aufgehoben:

Gestrichen wegen:

Zurückgenommen:

Abgang zur Wehrmacht: Msth. 1138/55 Ⓩ
Zugang von

Gestorben:

Bemerkungen:

Wohnung: Uelzen, RAD-Musikzug 181

Ortsgr.: Langenbrügge-Lüder Gau: Osthann.

Monatsmeldg. Gau: Mt. Bl.
Lt. Nr./ vom

Wohnung:

Ortsgr.: Gau:

Monatsmeldg. Gau: Mt. Bl.
Lt. Nr. vom

Wohnung:

Ortsgr.: Gau:

Monatsmeldg. Gau: Mt. Bl.
Lt. Nr. vom

Wohnung:

Ortsgr.: Gau:

Monatsmeldg. Gau: Mt. Bl.
Lt. Nr. vom

Wohnung:

Ortsgr.: Gau:

181

Name: Bel

Geb.-Dat.: 19.

Nr.: 100

Aufnahme beantragt am

Wiederaufn. beantragt a

Austritt:

Gelöscht:

Ausschluß:

Aufgehoben:

Gestrichen wegen:

Zurückgenommen:

Abgang zur Wehrm

Zugang von

Gestorben:

Bemerkungen:

Name: Behn Willi

Geb.-Dat.: 19.12.27. Geb.-Ort: D.

Nr.: 10040690 Aufn.: 20. April 1944

Aufnahme beantragt am: 9.2.44.

Wiederaufn. beantragt am: ..... genehm.: .....

Austritt: .....

Gelöscht: .....

Ausschluß: .....

Aufgehoben: .....

Gestrichen wegen: .....

.....

.....

Zurückgenommen: .....

.....

.....

Abgang zur Wehrmacht: .....

Zugang von .....

Gestorben: .....

Bemerkungen: .....

Wohnung: D. Adolf Hitlerstr. 16

Ortsgr.: Duderstadt Gau: Süd-Hannover-Braunschweig

Monatsmeldg. Gau ..... Mt. ..... Bl. .....

Lt. RL. / ..... vom .....

Wohnung: .....

Ortsgr.: ..... Gau: .....

Monatsmeldg. Gau ..... Mt. ..... Bl. .....

Lt. RL. / ..... vom .....

Wohnung: .....

Ortsgr.: ..... Gau: .....

Monatsmeldg. Gau: ..... Mt. ..... Bl. .....

Lt. RL. / ..... vom .....

Wohnung: .....

Ortsgr.: ..... Gau: .....

Monatsmeldg. Gau: ..... Mt. ..... Bl. .....

Lt. RL. / ..... vom .....

Wohnung: .....

Ortsgr.: ..... Gau: .....

Mitglieds Nr. [illegible] Vor- und Zuname Behn Willy

Geboren 13. 3. 85 Ort K.

Beruf Schuhm Mst. Ledig, verheiratet, ~~verw.~~

Eingetreten 1. 2. 32

Ausgetreten

Wiedereingetr.

Wohnung K. Schützenstr. 145

Ortsgr. Kuesellstr. **Gau** Hannover

Wohnung

Ortsgr. **Gau**

Wohnung

Ortsgr. **Gau**

Wohnung

Ortsgr. **Gau**

Wohnung

Ortsgr. **Gau**

Wohnung

Ortsgr. **Gau**

Mitglieds Nr. 2383345 Vor- und Zuname Behn Willy

Geboren 15. 10. 89 Ort B. Berlin

Beruf Verk. Ledig, verheiratet, ~~verw.~~

Eingetreten 1.5.33

Ausgetreten

Wiedereingetr.

Wohnung B. Grunau Bürgerstr. 7

Ortsgr. Berlin **Gau** Berlin

Wohnung

Ortsgr. **Gau**

Wohnung

Ortsgr. **Gau**

Wohnung

Ortsgr. **Gau**

Wohnung

Ortsgr. **Gau**

Wohnung

Ortsgr. **Gau**

Name: Hand

Geb.-Datum:

Nr.:

Aufnahme beantr.

Wiederaufn. beant.

Austritt:

Gelöscht:

Ausschluß:

Aufgehoben:

Gestrichen weg

Zurückgenomm.

Abgang zur

Zugang von

Gestorben:

Bemerkungen

Name:

26.

Geb.-Dat.

Nr.: 9

Aufnahme beantr.

Wiederaufn. beant.

Austritt:

Gelöscht:

Ausschluß:

Aufgehoben:

Gestrichen w.

Zurückgenom.

Abgang zur

Zugang von

Gestorben:

Bemerkung

1054

Name: Behn Willy
Handl. Gch. Beruf: Geborene:
Verehlichte:
Geb.-Datum: 24.8.91 Geb.-Ort: H.
Nr.: 5433114 Aufn.: 1. 5. 37
Aufnahme beantragt am: 5. 12. 37
Wiederaufn. beantragt am: genehm.:
Austritt:
Gelöscht:
Ausschluß:
Aufgehoben:
Gestrichen wegen:

Zurückgenommen:

Abgang zur Wehrmacht:
Zugang von
Gestorben:
Bemerkungen:

Wohnung: X.27 Harkenaustr. 120
Hamburg Hamburg
Ortsgr.: Gau:
Monatsmeldg. Gau: Mk. Pf
Lt. RL./ vom
Wohnung:
Ortsgr.: Gau:
Monatsmeldg. Gau: Mk. Pf
Lt. RL./ vom
Wohnung:
Ortsgr.: Gau:
Monatsmeldg. Gau: Mk. Pf
Lt. RL./ vom
Wohnung:
Ortsgr.: Gau:
Monatsmeldg. Gau: Mk. Pf
Lt. RL./ vom
Wohnung:
Ortsgr.: Gau:

Name: Behn Willy
Geb.-Dat.: 26.4.25 Geb.-Ort: H.
Nr.: 9459954 Aufn.: 20. April 1943.
24.1.43
Aufnahme beantragt am:
Wiederaufn. beantragt am: genehm.:
Austritt:
Gelöscht:
Ausschluß:
Aufgehoben:
Gestrichen wegen:

Zurückgenommen:

Abgang zur Wehrmacht:
Zugang von
Gestorben:
Bemerkungen:

Wohnung: Hamburg Caspar Vogtstr.16
Ortsgr.: Hamburg Gau: Hamburg
Monatsmeldg. Gau: Mk. Bl.
Lt. RL. / vom
Wohnung:
Ortsgr.: Gau:
Monatsmeldg. Gau: Mk. Bl.
Lt. RL. / vom
Wohnung:
Ortsgr.: Gau:
Monatsmeldg. Gau: Mk. Bl.
Lt. RL. / vom
Wohnung:
Ortsgr.: Gau:
Monatsmeldg. Gau: Mk. Bl.
Lt. RL. / vom
Wohnung:
Ortsgr.: Gau:

Behr

siehe

Behr

1056

Hinweis:

Behncke

siehe auch unter:

Behneke

A 1 5 1 0 0 0 -

Mitglieds Nr. 3959464 Zu- und Vorname Behnck Adolf

Geboren 24 5 92 Ort L

Beruf Mittelspieler Ledig, verheiratet, verw.

Eingetreten 1. 5. 37

Ausgetreten

Wiedereingetr.

Wohnung L Hauptstr. 6

Ortsgr. Lübeck Gau Schlesw.-Holst.

Wohnung

Ortsgr. Gau

Wohnung

Ortsgr. Gau

Wohnung

Ortsgr. Gau

Wohnung

Ortsgr. Gau

Behnck

Name: ~~Behnck~~ Anna

Geb.-Dat. 14.9.13 Geb.-Ort: Gudow

Nr.: 9112332 Aufn.: 1. Sept. 1942

Aufnahme beantragt am: 8.2.42

Wiederaufn. beantragt am: genehm.:

Austritt:

Gelöscht:

Ausschluß:

Aufgehoben:

Gestrichen wegen:

Zurückgenommen:

Abgang zur Wehrmacht:

Zugang von

Gestorben:

Bemerkungen:

Wohnung: L. John Brinkmann 10

Ortsgr.: Ludwigslust Gau: Mecklenburg

Monatsmeldg. Gau Mk. Bl.

Lt. Bl. / vom

Wohnung:

Ortsgr.: Gau:

Monatsmeldg. Gau Mk. Bl.

Lt. Bl. / vom

Wohnung:

Ortsgr.: Gau:

Monatsmeldg. Gau: Mk. Bl.

Lt. Bl. / vom

Wohnung:

Ortsgr.: Gau:

Monatsmeldg. Gau: Mk. Bl.

Lt. Bl. / vom

Wohnung:

Ortsgr.: Gau:

Name: B

Geb.-Datum:

Nr.: 4

Aufnahme beantragt

Wiederaufn. beantra

Austritt:

Gelöscht:

Ausschluß:

Aufgehoben:

Gestrichen wege

Zurückgenommen

Abgang zur W

Zugang von

Gestorben:

Bemerkungen:

Name: B

Geb.-Dat.: 2

Nr.: 914

Aufnahme beantrag

Wiederaufn. beantr

Austritt:

Gelöscht:

Ausschluß:

Aufgehoben:

Gestrichen we

Zurückgenomm

Abgang zur W

Zugang von

Gestorben:

Bemerkungen

1058

Name: Behnck Ernst
Gärtnr. Beruf: Geborene:
Verehlichte:
Geb.-Datum: 9.2.83 Geb.-Ort: Ahrenstürg
Nr.: 4484163 Aufn.: 1. 5. 37
Aufnahme beantragt am: 23.6.37
Wiederaufn. beantragt am: genehm.:
Austritt:
Gelöscht:
Ausschluß:
Aufgehoben:
Gestrichen wegen:

Zurückgenommen:

Abgang zur Wehrmacht:
Zugang von
Gestorben:
Bemerkungen:

Wohnung: H. Kirchwärder Heerweg 83
Ortsgr.: Hamburg Gau: Hamburg

Monatsmeldg. Gau: Mt. Bl.
Lt. RL./ vom
Wohnung:
Ortsgr.: Gau:

Monatsmeldg. Gau: Mt. Bl.
Lt. RL./ vom
Wohnung:
Ortsgr.: Gau:

Monatsmeldg. Gau: Mt. Bl.
Lt. RL./ vom
Wohnung:
Ortsgr.: Gau:

Monatsmeldg. Gau: Mt. Bl.
Lt. RL./ vom
Wohnung:
Ortsgr.: Gau:

Name: Behnck Ernst-August
O
Geb.-Dat.: 27.4.24 Geb.-Ort: A.
Nr.: 9148177 Aufn.: 1. Sept. 1942
Aufnahme beantragt am: 4.7.42
Wiederaufn. beantragt am: genehm.:
Austritt:
Gelöscht:
Ausschluß:
Aufgehoben:
Gestrichen wegen:

Zurückgenommen:

Abgang zur Wehrmacht:
Zugang von
Gestorben:
Bemerkungen:

Wohnung: A. Richard Dechmelstr. 2
Ortsgr.: Ahrensburg Gau: Schlesw.Hols

Monatsmeldg. Gau Mt. Bl.
Lt. RL. / vom
Wohnung:
Ortsgr.: Gau:

Monatsmeldg. Gau Mt. Bl.
Lt. RL. / vom
Wohnung:
Ortsgr.: Gau:

Monatsmeldg. Gau Mt. Bl.
Lt. RL. / vom
Wohnung:
Ortsgr.: Gau:

Monatsmeldg. Gau Mt. Bl.
Lt. RL / vom
Wohnung:
Ortsgr.: Gau:

Name: Böhnck Günther
Masch.-Bauer Beruf: Geborene:
Verehlichte:
Geb.-Datum: 7.2.20 Geb.-Ort: L.
Nr.: 6965257 Aufn.: 1. Sept. 1938
Aufnahme beantragt am:
Wiederaufn. beantragt am: genehm.:
Austritt:
Gelöscht:
Ausschluß:
Aufgehoben:
Gestrichen wegen:
Zurückgenommen:
Abgang zur Wehrmacht:
Zugang von
Gestorben:
Bemerkungen:

Wohnung: .. Falkenstr. 32
Ortsgr.: Lübeck Gau: Schlesw.Hol.
Monatsmeldg. Gau: Schlesw-Hol. 5.39 Mt. Bl. 58
Lt. NL./ vom (2)
Wohnung: B o. m. d.
Ortsgr.: Braunschweig Gau: Südl. Bo
Monatsmeldg. Gau: Mt. Bl.
Lt. NL./ vom
Wohnung:
Ortsgr.: Gau:
Monatsmeldg. Gau: Mt. Bl.
Lt. NL./ vom
Wohnung:
Ortsgr.: Gau:
Monatsmeldg. Gau: Mt. Bl.
Lt. NL./ vom
Wohnung: Südl. Bo. [illegible]
Ortsgr.: Gau:

Mitglieds Nr.: 212367 Vor- und Zuname: Böhnck Günther

Eingetreten am
Ausgetreten am
Ausgeschlossen am
Gestorben am
Geburtszeit 14.10.88
Geburtsort Vellinghusen
Ledig, verheiratet, verwitwt.
Stand oder Beruf Nähmaschinen Bo.

wiedereingetr. am

Bemerkungen:

Wohnort Kr.
Wohnung Wernerstr. 3
Ortsgruppe Vellinghusen
Gau Schleswig
Wohnort
Wohnung
Ortsgruppe
Gau

1060

Name: Behnck Gustav

Anz. Beruf: Geborene: 2
Verehlichte:

Geb.-Datum: 19.11.99 Geb.-Ort:

Nr.: 4662726 Aufn.: 1. 5. 37.

Aufnahme beantragt am: 25-6-37

Wiederaufn. beantragt am: genehm.:

Austritt:

Gelöscht:

Ausschluß:

Aufgehoben:

Gestrichen wegen:

Zurückgenommen:

Abgang zur Wehrmacht:
Zugang von

Gestorben:

Bemerkungen:

Wohnung: L. Mengstr. 60/1

Ortsgr.: Lübeck Gau: Schl. H. L.

Monatsmeldg. Gau: Mt. Bl.
Lt. RL./ vom

Wohnung:

Ortsgr.: Gau:

Monatsmeldg. Gau: Mt. Bl.
Lt. RL./ vom

Wohnung:

Ortsgr.: Gau:

Monatsmeldg. Gau: Mt. Bl.
Lt. RL./ vom

Wohnung:

Ortsgr.: Gau:

Monatsmeldg. Gau: Mt. Bl.
Lt. RL./ vom

Wohnung:

Ortsgr.: Gau:

Name: Behnck Helmut

O

Geb.-Datum: 9.4.23 Geb.-Ort:

Mitgl.-Nr.: 8623012 Aufn.: Sept. 1941

Aufnahme beantragt am: 15.5.41

Wiederaufn. beantragt am: genehm.:

Austritt:

Gelöscht:

Ausschluß:

Aufgehoben:

Gestrichen wegen:

Zurückgenommen:

Abgang zur Wehrmacht:
Zugang von

Gestorben:

Bemerkungen:

Wohnung: L. Parchamstr. 6

Ortsgr.: Lübeck Gau: Schleswig Holst

Monatsmeldg. Gau: Mt. Bl.
Lt. RL./ vom

Wohnung:

Ortsgr.: Gau:

Monatsmeldg. Gau: Mt. Bl.
Lt. RL./ vom

Wohnung:

Ortsgr.: Gau:

Monatsmeldg. Gau: Mt. Bl.
Lt. RL./ vom

Wohnung:

Ortsgr.: Gau:

Name: Zehnck Hermann

Beruf: Geborene: Verehlichte:

Geb.-Datum: 12.1.81 Geb.-Ort: K.

Nr.: 4666429 Aufn.: 1. 5. 33

Aufnahme beantragt am: 24.6.37

Wiederaufn. beantragt am: genehm.:

Austritt:

Gelöscht:

Ausschluß:

Aufgehoben:

Gestrichen wegen:

Zurückgenommen:

Abgang zur Wehrmacht:
Zugang von

Gestorben:

Bemerkungen:

Wohnung: K. Schillerstr. 10

Ortsgr.: Hellingbusen Gau: Schl. Hol.

Monatsmeldg. Gau: Mt. Bl.

Lt. Nl./ vom

Wohnung:

Ortsgr.: Gau:

Monatsmeldg. Gau: Mt. Bl.

Lt. Nl./ vom

Wohnung:

Ortsgr.: Gau:

Monatsmeldg. Gau: Mt. Bl.

Lt. Nl./ vom

Wohnung:

Ortsgr.: Gau:

Monatsmeldg. Gau: Mt. Bl.

Lt. Nl./ vom

Wohnung:

Ortsgr.: Gau:

Mitglieds Nr. 191638 Vor- und Zuname Zehnck Hans

N.d. v. 1.7.37 u. Liste Hbg. 5/38/5 (1)

Geboren Ort Hellingbusen

Beruf Angest. Fernsteller Ledig, verheiratet, verw. 31

Eingetreten

Ausgetreten

Wiedereingetr.

Wohnung Schauenstr. 41 1/2 r.

Ortsgr. Hamburg Gau Hamburg (2)

H. Hamby. 5/38/5

Wohnung 26. Lippoldstr. 16.

Ortsgr. Hamburg Gau Hamburg

Wohnung

Ortsgr. Gau

Wohnung

Ortsgr. Gau

Wohnung

Ortsgr. Gau

Mitglieds Nr.

N.d. v.

Eingetreten

Ausgetreten

Ausgeschlos

Gestorben a

Geburtszeit

Geburtsort

Ledig, verh

Stand oder

Bemerkunge

Mitglieds N

Geboren 1

Beruf

Eingetreten

Ausgetreten

Wiedereing

Wohnung

Ortsgr.

b. Mitg.

Wohnung

Ortsgr.

0062

Mitglieds Nr.: 246475 Vor- und Zuname: Fehnck Behnke Otto

N.A.d.A.K.2./Gehles.-Best. 10.12.35.

Eingetreten am -1. Mai 1930 wiedereingetr. am

Ausgetreten am

Ausgeschlossen am

Gestorben am

Geburtszeit 13.5.84

Geburtsort Pinnau

Ledig, verheiratet, ~~verwitw.~~

Stand oder Beruf Arb. Ldw.

Wohnort G. Fuhlenhagen

Wohnung

Ortsgruppe Garstedt

Gau Schlesw/H

Wohnort

Wohnung

Ortsgruppe

Gau

Bemerkungen:

Mitglieds Nr. 3758 112 Vor- und Zuname Behnck Hermann

Geboren 19.3.13. Ort Hamburg

Beruf IV Offz. Ledig, ~~verheiratet~~, ~~verw.~~

Eingetreten

Ausgetreten

Wiedereingetr.

Wohnung Altona Lohmühlenstr

Ortsgr. Seefahrt **Gau** Ausland

b. Abg. 3.37 z. m.

Wohnung Colon Panama / Perico

Ortsgr. Seefahrt **Gau** Ausland

Wohnung

Ortsgr. **Gau**

Wohnung

Ortsgr. **Gau**

Wohnung

Ortsgr. **Gau**

Name: Behnck Willy
Arb. Beruf: Geborene: Verehlichte:
Geb.-Datum: 15.4.04 Geb.-Ort: a.
Nr.: 4792420 Aufn.: 1. 5. 37
Aufnahme beantragt am: 27.5.37
Wiederaufn. beantragt am: genehm.:
Austritt:
Gelöscht:
Ausschluß:
Aufgehoben:
Gestrichen wegen:

Zurückgenommen:

Abgang zur Wehrmacht:
Zugang von
Gestorben:
Bemerkungen:

Wohnung: Altona Friedensallee 87
Ortsgr.: Hamburg Gau: Hamburg
Monatsmeldg. Gau: Mk. Pf.
Lt. RL./ vom
Wohnung:
Ortsgr.: Gau:
Monatsmeldg. Gau: Mk. Pf.
Lt. RL./ vom
Wohnung:
Ortsgr.: Gau:
Monatsmeldg. Gau: Mk. Pf.
Lt. RL./ vom
Wohnung:
Ortsgr.: Gau:
Monatsmeldg. Gau: Mk. Pf.
Lt. RL./ vom
Wohnung:
Ortsgr.: Gau:

Name: Behncke Adolf Heinrich
Zoll. Insp. Beruf: Geborene: Verehlichte:
Geb.-Datum: 21.5.10 Geb.-Ort: Pyritz
Nr.: 6076911 Aufn.: 1. 5. 37
Aufnahme beantragt am: 22.10.37.
Wiederaufn. beantragt am: genehm.:
Austritt:
Gelöscht:
Ausschluß:
Aufgehoben:
Gestrichen wegen:

Zurückgenommen:

Abgang zur Wehrmacht:
Zugang von
Gestorben:
Bemerkungen:

Wohnung: R. A. Hilda 1 II
Ortsgr.: Rastede Gau: Weser-Ems
Monatsmeldg. Gau: Mk. Pf.
Lt. RL./ vom
Wohnung:
Ortsgr.: Oldenb. Gau: Schlesw.-Hol.
Monatsmeldg. Gau: Mk. Pf.
Lt. RL./ vom
Wohnung:
Ortsgr.: Gau:
Monatsmeldg. Gau: Mk. Pf.
Lt. RL./ vom
Wohnung:
Ortsgr.: Gau:
Monatsmeldg. Gau: Mk. Pf.
Lt. RL./ vom
Wohnung:
Ortsgr.: Gau:

Mitglieds Nr.
Geboren
Beruf
Eingetreten
Ausgetreten
Wiedereinge
Wohnung
Ortsgr.

Mitglieds Nr.
Geboren
Beruf
Eingetreten
Ausgetreten
Wiedereinge
Wohnung
Ortsgr.

Wohnung
Ortsgr.

1064

Mitglieds Nr. 4051566 Zu- und Vorname Behncke Adolf

Geboren 21. 8. 00. Ort Altenwerder

Beruf Bauwtem. Ledig, verheiratet, verw. 1. 5. 37

Eingetreten

Ausgetreten

Wiedereingetr.

Wohnung Altenwerder 246

Ortsgr. Hamburg Gau Hamburg

Wohnung

Ortsgr. Gau

Wohnung

Ortsgr. Gau

Wohnung

Ortsgr. Gau

Wohnung

Ortsgr. Gau

Mitglieds Nr. 2804493 Vor- und Zuname Böhncke Alfred

Geboren 29. 11. 80 Ort Teschlin

Beruf Oberlehr. Sekt. Ledig, verheiratet, ~~verw.~~

Eingetreten 1.5.33

Ausgetreten

Wiedereingetr.

Wohnung R. Schmiedestr. 1/4

Ortsgr. Rostock Gau Mecklb. Lüb.

Wohnung

Ortsgr. Gau

Wohnung

Ortsgr. Gau

Wohnung

Ortsgr. Gau

Wohnung

Ortsgr. Gau

Mitglieds 3674823 Vor- und Zuname Behncke Alfred

Geboren 23.3.98 Ort ?

Beruf Kfm. Ledig, verheiratet, verw.

Eingetreten 1. 8. 35

Ausgetreten

Wiedereingetr.

Wohnung W. - Leipzigerstr. 32

Ortsgr. Oberkaufungen Gau Kurhessen

Wohnung

Ortsgr. Gau

Wohnung

Ortsgr. Gau

Wohnung

Ortsgr. Gau

Wohnung

Ortsgr. Gau

Name: Behncke Alfred

Ing. Beruf: Geborene: Verehlichte:

Geb.-Datum: 9.4.98 Geb.-Ort: W.

Nr.: 5431351 Aufn.: 5.37

Aufnahme beantragt am:

Wiederaufn. beantragt am: genehm.

Austritt:

Gelöscht:

Ausschluß:

Aufgehoben:

Gestrichen wegen:

Zurückgenommen:

Abgang zur Wehrmacht:
Zugang von

Gestorben:

Bemerkungen:

Wohnung: W. Ad.-Hitlerstr. 81

Ortsgr.: Wittenberge Gau: Schl. I.

Monatsmeldg. Gau: Mk. Pf.

Lt. RL./ vom

Wohnung:

Ortsgr.: Gau:

Monatsmeldg. Gau: Mk. Pf.

Lt. RL./ vom

Wohnung:

Ortsgr.: Gau:

Monatsmeldg. Gau: Mk. Pf.

Lt. RL./ vom

Wohnung:

Ortsgr.: Gau:

Monatsmeldg. Gau: Mk. Pf.

Lt. RL./ vom

Wohnung:

Ortsgr.: Gau:

Name: B
Bamer

Geb.-Datum: 2

Nr.: 451

Aufnahme beantragt

Wiederaufn. beantragt

Austritt:

Gelöscht:

Ausschluß:

Aufgehoben:

Gestrichen wegen:

Zurückgenommen:

Abgang zur Weh
Zugang von

Gestorben:

Bemerkungen:

Name:

Geb.-Dat.:

Nr.:

Aufnahme bea

Wiederaufn. b

Austritt:

Gelöscht:

Ausschluß:

Aufgehobe

Gestrichen

Zurückgen

Abgang zu

Zugang vo

Gestorben

Bemerkun

1066

Name: Behncke Alfred
Bauer Beruf: Geborene: Verehlichte:
Geb.-Datum: 25.3.01 Geb.-Ort: Neu-Gätzen
Nr.: 4517176 Aufn.: 1.5.37.
Aufnahme beantragt am: 20.4.37
Wiederaufn. beantragt am: genehm.:
Austritt:
Gelöscht:
Ausschluß:
Aufgehoben:
Gestrichen wegen:

Zurückgenommen:

Abgang zur Wehrmacht:
Zugang von
Gestorben:
Bemerkungen:

Wohnung: L.
Ortsgr.: Löpke Gau: Mecklenburg

Monatsmeldg. Gau: Mt. Bl.
Lt. RL./ vom
Wohnung:
Ortsgr.: Gau:

Monatsmeldg. Gau: Mt. Bl.
Lt. RL./ vom
Wohnung:
Ortsgr.: Gau:

Monatsmeldg. Gau: Mt. Bl.
Lt. RL./ vom
Wohnung:
Ortsgr.: Gau:

Monatsmeldg. Gau: Mt. Bl.
Lt. RL./ vom
Wohnung:
Ortsgr.: Gau:

Name: Behncke Alfred
Ldw.Geh.
Geb.-Dat.: 4.5.24 Geb.-Ort: Papenhagen
Nr.: 9306904 Aufn.: 1. Sept. 1942
Aufnahme beantragt am: 31.5.42
Wiederaufn. beantragt am: genehm.:
Austritt:
Gelöscht:
Ausschluß:
Aufgehoben:
Gestrichen wegen:

Zurückgenommen:

Abgang zur Wehrmacht:
Zugang von
Gestorben:
Bemerkungen:

Wohnung: Wüstenfelde
Ortsgr.: Brandshagen Gau: Pommern

Monatsmeldg. Gau Mt. Bl.
Lt. RL. / vom
Wohnung:
Ortsgr.: Gau:

Monatsmeldg. Gau: Mt. Bl.
Lt. RL. / vom
Wohnung:
Ortsgr.: Gau:

Monatsmeldg. Gau Mt. Bl.
Lt. RL. / vom
Wohnung:
Ortsgr.: Gau:

Monatsmeldg. Gau: Mt. Bl.
Lt. RL. / vom
Wohnung:
Ortsgr.: Gau:

..L.

ommern

Mitglieds N

Geboren

Beruf

Eingetreten

Ausgetrete

Wiederein

Wohnung

Ortsgr.

Name:

Geb.-Datum:

Nr.:

Aufnahme beant

Wiederaufn. bea

Austritt:

Gelöscht:

Ausschluß:

Aufgehoben:

Gestrichen w

Zurückgenom

Abgang zur

Zugang von

Gestorben:

Bemerkung

1068

Mitglieds Nr. 1286594 Vor- und Zuname Behncke Alwin

Geboren 28.9.06. Ort H.-

Beruf Hdl.- Ledig, verheiratet, verw.

Eingetreten 1. 8. 32.

Ausgetreten

Wiedereingetr.

Wohnung H.- H'felde Ahrensburgerstr. 85

Ortsgr. Hamburg Gau Hamburg

Wohnung

Ortsgr. Gau

Wohnung

Ortsgr. Gau

Wohnung

Ortsgr. Gau

Wohnung

Ortsgr. Gau

Name: Behncke Anna

Beruf: Geborene: Verehlichte:

Geb.-Datum: 10.11.79 Geb.-Ort: Sch.

Nr.: 5283806 Aufn.: 1. 5. 37

Aufnahme beantragt am: 6.4.37.

Wiederaufn. beantragt am: genehm.:

Austritt:

Gelöscht:

Ausschluß:

Aufgehoben:

Gestrichen wegen:

Zurückgenommen:

Abgang zur Wehrmacht:
Zugang von

Gestorben:

Bemerkungen:

Wohnung: Sch. Königstr.25

Ortsgr.: Schwerin Gau: Mecklenburg

Monatsmeldg. Gau: Mk. Pf.

Lt. RL./ vom

Wohnung:

Ortsgr.: Gau:

Monatsmeldg. Gau: Mk. Pf.

Lt. RL./ vom

Wohnung:

Ortsgr.: Gau:

Monatsmeldg. Gau: Mk. Pf.

Lt. RL./ vom

Wohnung:

Ortsgr.: Gau:

Monatsmeldg. Gau: Mk. Pf.

Lt. RL./ vom

Wohnung:

Ortsgr.: Gau:

Name: .....

Date of birt

7771 DOCUM
APO 7

1070

Name: Rohnke First name: Anna Hans

Date of birth: 11.2.94 Place of birth: Hamar

See under: Antrag

7771 DOCUMENT CENTER
APO 742, US Army

Name: Behncke August

Former Beruf: Geborene: Verehlichte:

Geb.-Datum 8.4.94 Geb.-Ort: R

Nr.: 5084194 Aufn.:

Aufnahme beantragt am: 13.7.37

Wiederaufn. beantragt am: genehm.

Austritt:

Gelöscht:

Ausschluß:

Aufgehoben:

Gestrichen wegen:

Zurückgenommen:

Abgang zur Wehrmacht:
Zugang von

Gestorben:

Bemerkungen:

Wohnung: R Stralsunder 21

Ortsgr.: Rostock Gau:

Monatsmeldg. Gau: Mt. Bl.

Lt. Nl./ vom

Wohnung:

Ortsgr.: Gau:

Monatsmeldg. Gau: Mt. Bl.

Lt. Nl./ vom

Wohnung:

Ortsgr.: Gau:

Monatsmeldg. Gau: Mt. Bl.

Lt. Nl./ vom

Wohnung:

Ortsgr.: Gau:

Monatsmeldg. Gau: Mt. Bl.

Lt. Nl./ vom

Wohnung:

Ortsgr.: Gau:

Name: Lehncke Erna

Lehrerin Beruf: Geborene: Verehlichte:

Geb.-Datum: 19.11.00. Geb.-Ort: Pyr.

Nr.: 5283285 Aufn.: 1.5.37

Aufnahme beantragt am: 15.7.37

Wiederaufn. beantragt am: genehm.

Austritt:

Gelöscht:

Ausschluß:

Aufgehoben:

Gestrichen wegen:

Zurückgenommen:

Abgang zur Wehrmacht:
Zugang von

Gestorben:

Bemerkungen:

Wohnung: Pyr. Gr. Parkstr. 10

Ortsgr.: Pyritz Gau: Mecklb.

Monatsmeldg. Gau: Mt. Bl.

Lt. Nl./ vom

Wohnung:

Ortsgr.: Gau:

Monatsmeldg. Gau: Mt. Bl.

Lt. Nl./ vom

Wohnung:

Ortsgr.: Gau:

Monatsmeldg. Gau: Mt. Bl.

Lt. Nl./ vom

Wohnung:

Ortsgr.: Gau:

Mitglieds Nr.

Geboren

Beruf

Eingetreten

Ausgetreten

Wiedereinget

23.4.34

Wohnung

Ortsgr.

Name:

Geb.-Datum

Nr.:

Aufnahme bean

Wiederaufn. be

Austritt:

Gelöscht:

Ausschluß:

Aufgehoben

Gestrichen w

Zurückgenon

Abgang zur
Zugang von

Gestorben:

Bemerkung

1072

Mitglieds Nr. 123682 Vor- und Zuname Behncke Bernhard

Geboren 17.8.06. Ort Harburg

Beruf Kaufmännische Ledig, verheiratet, verw.

Eingetreten 1. 8. 32.

Ausgetreten

Wiedereingetr.

23.4.34 Wohnung Dornitz

Ortsgr. Dömitz Gau Mecklb. Lüb

Wohnung

Ortsgr. Gau

Wohnung

Ortsgr. Gau

Wohnung

Ortsgr. Gau

Wohnung

Ortsgr. Gau

Name: Behncke Bernhard

Beruf: Geborene: Gerehlichte:

Geb.-Datum: 27.8.22.5 Geb.-Ort: Harburg

Nr.: 7849517 Aufn.: 1. 9. 40

Aufnahme beantragt am: 16.10.40.

Wiederaufn. beantragt am: genehm.:

Austritt:

Gelöscht:

Ausschluß:

Aufgehoben:

Gestrichen wegen:

Zurückgenommen:

Abgang zur Wehrmacht:
Zugang von

Gestorben:

Bemerkungen:

Wohnung: D.K.

Ortsgr.: Deutsch Krone Gau: Pommern

Monatsmeldg. Gau: Mt. Bl.

Lt. RL./ vom

Wohnung: Harburg Bürgerstr. 25

Ortsgr.: Harburg Gau: Hamburg

Monatsmeldg. Gau: Mt. Bl.

Lt. RL./ vom

Wohnung:

Ortsgr.: Gau:

Monatsmeldg. Gau: Mt. Bl.

Lt. RL./ vom

Wohnung:

Ortsgr.: Gau:

Monatsmeldg. Gau: Mt. Bl.

Lt. RL./ vom

Wohnung:

Ortsgr.: Gau:

Mitglieds Nr. 2804560 Vor- und Zuname Böhncke Carl

Geboren 21.5.86 Ort Grauzin

Beruf Lehrbbeitor Ledig, verheiratet, ~~verw.~~

Eingetreten 1.5.33

Ausgetreten

Wiedereingetr.

Wohnung Schwn. Obotritenring 2 Stadt-Bauamt

Ortsgr. Schwerin Gau Mecklenburg

Wohnung

Ortsgr. Gau

Wohnung

Ortsgr. Gau

Wohnung

Ortsgr. Gau

Wohnung

Ortsgr. Gau

Name: Böhncke Bruno

Geborene:
Verehlichte: tech.Rb.Insp.

Geb.-Datum: 20.12.05 Geb.-Ort: Elberfeld

Mitgl.-Nr.: 8070761 Aufnahme: 1. Juli 1940

Aufnahme beantragt am: 15.4.40

Wiederaufn. beantragt am: genehm.:

Austritt:

Gelöscht:

Ausschluß:

Aufgehoben:

Gestrichen wegen:

Zurückgenommen:

Abgang zur Wehrmacht:
Zugang von

Gestorben:

Bemerkungen:

Wohnung: W.-E. Konsdorferstr.7

Ortsgr.: Wuppertal Gau: Düsseldorf

Monatsmeldg. Gau: Mt. Bl.

Lt. RL./ vom

Wohnung:

Ortsgr.: Gau:

Monatsmeldg. Gau: Mt. Bl.

Lt. RL./ vom

Wohnung:

Ortsgr.: Gau:

Monatsmeldg. Gau: Mt. Bl.

Lt. RL./ vom

Wohnung:

Ortsgr.: Gau:

Name: Bauer

Geb.-Datum: 2

Nr.: 552

Aufnahme beantragt

Wiederaufn. beantragt

Austritt:

Gelöscht:

Ausschluß:

Aufgehoben:

Gestrichen wegen:

Zurückgenommen:

Abgang zur Wehr
Zugang von

Gestorben:

Bemerkungen:

Mitglieds Nr

Geboren 2

Beruf

Eingetreten

Ausgetreten

Wiedereinge

Wohnung

Ortsgr.

Wohnung

Ortsgr.

1074

Name: Behnke Carl

Beruf: Bauer Geborene: Verehlichte:

Geb.-Datum: 26.8.88 Geb.-Ort: Batensen

Nr.: 5526027 Aufn.: 1. 5. 37

Aufnahme beantragt am: 10.11.37

Wiederaufn. beantragt am: genehm.:

Austritt:

Gelöscht:

Ausschluß:

Aufgehoben:

Gestrichen wegen:

Zurückgenommen:

Abgang zur Wehrmacht:
Zugang von

Gestorben:

Bemerkungen:

Wohnung: Lüder, 25

Ortsgr.: Langenbrügge Gau: Osthann.

Monatsmeldg. Gau: Osthann. Mt. M. 38 Pf 34

Lt. Nr./ vom

Wohnung: Lüder

Ortsgr.: Lüder Gau: Osthann

Monatsmeldg. Gau: Mt. Pf

Lt. Nr./ vom

Wohnung:

Ortsgr.: Gau:

Monatsmeldg. Gau: Mt. Pf.

Lt. Nr./ vom

Wohnung:

Ortsgr.: Gau:

Monatsmeldg. Gau: Mt. Pf.

Lt. Nr./ vom

Wohnung:

Ortsgr.: Gau:

Mitglieds Nr. 3444411 Vor- und Zuname Behncke Carl

Geboren 24. 11. 1900 Ort Altona/Elbe

Beruf Kfm. ~~Ledig~~, verheiratet, ~~verw.~~

Eingetreten 1. 4. 34

Ausgetreten

Wiedereingetr.

Wohnung Shanghai

Ortsgr. China Gau Fürst. Abtlg.

Wohnung

Ortsgr. Gau

Wohnung Shanghai 16 Canton Rd

Ortsgr. China Gau Ausland

lt. Bln v. 1.12.36

Wohnung zuletzt amtsärztlich

Ortsgr. Berlin Gau Berlin

lt. Bln. 1.36/2

Wohnung

Ortsgr. Gau

lt. Abtlg. an

Name: B
fil. Luis
Geb.-Datum: 1
Nr.: 44
Aufnahme beantragt
Wiederaufn. beantragt
Austritt:
Gelöscht:
Ausschluß:
Aufgehoben:
Gestrichen wegen:
Zurückgenommen:
Abgang zur Wehrm
Zugang von
Gestorben:
Bemerkungen:

Mitglieds Nr.

Geboren
Beruf Fa
Eingetreten
Ausgetreten
Wiedereinget

Wohnung
Ortsgr. B

Wohnung
Ortsgr.

1076

Name: Behncke Hinz
Fil. Lui. Beruf: Geborene:
Geb.-Datum: 29.12.95 Geb.-Ort: Bödelsdorf Verehlichte:
Nr.: 4488896 Aufn.: 1. 5. 37
Aufnahme beantragt am: 26.7.37
Wiederaufn. beantragt am: genehm.
Austritt:
Gelöscht:
Ausschluß:
Aufgehoben:
Gestrichen wegen:

Zurückgenommen:

Abgang zur Wehrmacht:
Zugang von
Gestorben:
Bemerkungen:

Wohnung: Fe. 6, Uhlenhorster. 6
Ortsgr.: Hamburg Gau: Hamburg
Monatsmeldg. Gau: Mk. Pf.
Lt. Nr./ vom
Wohnung:
Ortsgr.: Gau:
Monatsmeldg. Gau: Mk. Pf.
Lt. Nr./ vom
Wohnung:
Ortsgr.: Gau:
Monatsmeldg. Gau: Mk. Pf.
Lt. Nr./ vom
Wohnung:
Ortsgr.: Gau:

Mitglieds Nr. 2579496 Vor- und Zuname Behncke Clara

Geboren 2.4.78 Ort Lüdz
Beruf Fabrikarbeiterin Ledig, verheiratet, verw.
Eingetreten 1.5.33
Ausgetreten
Wiedereingetr.

Wohnung Friedenau Hauptstr. 54
Ortsgr. Berlin Gau
Berlin

Wohnung
Ortsgr. Gau

Wohnung
Ortsgr. Gau

Wohnung
Ortsgr. Gau

Wohnung
Ortsgr. Gau

Wohnung
Ortsgr. Gau

Behuck

Name: .....

2.1.2

Geb.-Dat.: .....

Nr.: 1014

Aufnahme beantragt am: ...

Wiederaufn. beantragt am: ...

Austritt: .....

Gelöscht: .....

Ausschluß: .....

Aufgehoben: .....

Gestrichen wegen: ...

.....

.....

Zurückgenommen: ...

.....

.....

Abgang zur Wehrm

Zugang von

Gestorben: .....

Bemerkungen: ...

Name: Behncke Elsbeth
Geb.: 0

Geb.-Dat.: 2.1.23 Geb.-Ort: Niendorf

Nr.: 10148252 Aufn.: 14.8.44

Aufnahme beantragt am: 20. April 1944

Wiederaufn. beantragt am: genehm.:

Austritt:

Gelöscht:

Ausschluß:

Aufgehoben:

Gestrichen wegen:

Zurückgenommen:

Abgang zur Wehrmacht:

Zugang von

Gestorben:

Bemerkungen:

Wohnung: Niendorf Hofstr.7

Ortsgr.: Seelsdorf Gau: Mecklenburg

Monatsmeldg. Gau Mt. Bl.

Lt. RL. / vom

Wohnung:

Ortsgr.: Gau:

Monatsmeldg. Gau: Mt. Bl.

Lt. RL. / vom

Wohnung:

Ortsgr.: Gau:

Monatsmeldg. Gau: Mt. Bl.

Lt. RL. / vom

Wohnung:

Ortsgr.: Gau:

Monatsmeldg. Gau: Mt. Bl.

Lt. RL. / vom

Wohnung:

Ortsgr.: Gau:

Name: Behncke Elsa

Beruf: Hausfrau Geborene: Verehlichte:

Geb.-Datum: 29.6.99 Geb.-Ort: Alveslohe

Nr.: 7211582 Aufn.: 1.9.39
3.9.39

Aufnahme beantragt am:

Wiederaufn. beantragt am: genehm.:

Austritt:

Gelöscht:

Ausschluß:

Aufgehoben:

Gestrichen wegen:

Zurückgenommen:

Abgang zur Wehrmacht:
Zugang von

Gestorben:

Bemerkungen:

Wohnung: Lohbrügge Kapellenstr.5

Ortsgr.: Hamburg Gau: Hamburg

Monatsmeldg. Gau: Mk. Pf.

Lt. RL./ vom

Wohnung:

Ortsgr.: Gau:

Monatsmeldg. Gau: Mk. Pf.

Lt. RL./ vom

Wohnung:

Ortsgr.: Gau:

Monatsmeldg. Gau: Mk. Pf.

Lt. RL./ vom

Wohnung:

Ortsgr.: Gau:

Monatsmeldg. Gau: Mk. Pf.

Lt. RL./ vom

Wohnung:

Ortsgr.: Gau:

Name: Behncke Emil

Beruf: Arb. Geborene: Verehlichte:

Geb.-Datum 22.7.81 Geb.-Ort: Wittenberg

Nr.: 5443645 Aufn.:

Aufnahme beantragt am: 26.11.37

Wiederaufn. beantragt am: genehm.:

Austritt:

Gelöscht:

Ausschluß:

Aufgehoben:

Gestrichen wegen:

Zurückgenommen:

Abgang zur Wehrmacht:
Zugang von

Gestorben:

Bemerkungen:

Wohnung: Marienwohlde

Ortsgr.: Bohlendorf Gau: Schlw.H.

Monatsmeldg. Gau: Mk. Pf.

Lt. RL./ vom

Wohnung:

Ortsgr.: Gau:

Monatsmeldg. Gau: Mk. Pf.

Lt. RL./ vom

Wohnung:

Ortsgr.: Gau:

Monatsmeldg. Gau: Mk. Pf.

Lt. RL./ vom

Wohnung:

Ortsgr.: Gau:

Mitglieds Nr.

Geboren

Beruf

Eingetreten

Ausgetreten

Wiedereingetr

Wohnung

Ortsgr. Alto

Wohnung

Ortsgr.

Name:

Geb.-Datum:

Nr.:

Aufnahme beantragt

Wiederaufn. beantrag

Austritt:

Gelöscht:

Ausschluß:

Aufgehoben:

Gestrichen wegen

Zurückgenommen

Abgang zur Wehrmacht:
Zugang von

Gestorben:

Bemerkungen:

1080

Mitglieds Nr. 2725547 Behncke Vor- und Zuname Behncke Julius

Kam. d. A. A.P. u. Kw. z. Vfg. 1.4.37

Geboren 7.6.99. Ort Rio Grande

Beruf Kaufm. Angest. ~~Ledig,~~ verheiratet, ~~verw.~~

Eingetreten 1. 5. 33

Ausgetreten

Wiedereingetr.

Wohnung A. Wohlers Allee 54

Ortsgr. Altona Gau Schles. Holst

Wohnung

Ortsgr. Gau Hamburg

Wohnung Altona Frohmestr. 16

Ortsgr. Gau

Wohnung

Ortsgr. Gau

Wohnung

Ortsgr. Gau

Wohnung

Ortsgr. Gau

Name Behncke, Josef Louis Beruf: Geborene: Verehlichte:

Geb.-Datum: 20.10.98 Geb.-Ort: Grabow

Nr.: 4302558 Aufn.: 1. 5. 37

Aufnahme beantragt am: 14.7.37

Wiederaufn. beantragt am: genehm.:

Austritt:

Gelöscht:

Ausschluß:

Aufgehoben:

Gestrichen wegen:

Zurückgenommen:

Abgang zur Wehrmacht:

Zugang von

Gestorben:

Bemerkungen:

Wohnung: L. Karolinenstr. 41

Ortsgr.: Leipzig Gau: Sachsen

Monatsmeldg. Gau: Mt. Bl.

Lt. Bl./ vom

Wohnung:

Ortsgr.: Gau:

Monatsmeldg. Gau: Mt. Bl.

Lt. Bl. vom

Wohnung:

Ortsgr.: Gau:

Monatsmeldg. Gau: Mt. Bl.

Lt. Bl. vom

Wohnung:

Ortsgr.: Gau:

Monatsmeldg. Gau: Mt. Bl.

Lt. Bl./ vom

Wohnung:

Ortsgr.: Gau:

Mitglieds Nr. 991843 Vor- und Zuname Behncke Fritz

Geboren 18.4.09. Ort Pillingshöfen

Beruf Gastwirtsgehilfe Ledig, ~~verheiratet, verw.~~

Eingetreten 1.3.32

Ausgetreten

Wiedereingetr.

Wohnung 0.

Ortsgr. Oberkirchsteigung **Gau** S. T. Maff. Nord

b. Kirchessen Felder 35

Wohnung Ad' Allersdorf

Ortsgr. Ad' Allersdorf **Gau** Kurmark

Lt. Fev. Li. Kurm. 31.1.36

Wohnung Kl. 6

Ortsgr. Kl. Klinow **Gau** Pommern

Kurm. 6/36/59

Wohnung Völcke Hs. Nr. 6 Neubau Neu

Ortsgr. Völcke **Gau** Mayd.-Ruh.

M-Anh. 5/38/42 m

Wohnung Maybütte (Z)

Ortsgr. Ebenthaun **Gau** Bayer.-Ostm.

Bay.-Ostm. 10/41/22 (Z)

Wohnung Liskowitz

Ortsgr. Schwarz **Gau** Südd. Ld.

Südd. Ld.

Name: Behncke Erika

Postang.

Geb.-Datum: 5.5.23. Geb.-Ort: o.D.

Mitgl.-Nr.: 8564550 **Aufn.:** 1. Sept 1941

Aufnahme beantragt am 1.4.41.

Wiederaufn. beantragt am: genehm.:

Austritt:

Gelöscht:

Ausschluß:

Aufgehoben:

Gestrichen wegen:

Zurückgenommen:

Abgang zur Wehrmacht:
Zugang von

Gestorben:

Bemerkungen:

Wohnung: P.D. Kirch-7

Ortsgr.: Festung Dömitz Gau: Mecklenburg

Monatsmeldg. Gau: Meckl Mt. 1/42 Bl. 4 (Z)

Lt. RL./ vom

Wohnung: W. Leuchtf. 20

Ortsgr.: Dömitz Gau: Meckl

Monatsmeldg. Gau: Mecklbg. Mt. 5.6.43 Bl. 88

Lt. RL./ vom (Z)

Wohnung: [illegible]

Ortsgr.: Festung Gau: Mecklbg.

Monatsmeldg. Gau: Meckl Mt. 244 Bl. 6

Lt. RL./ vom

Wohnung: K

Ortsgr.: Rosenow Gau: Mecklbg.

Monatsmeldg. Gau: Mt. Bl.

Lt. RL./ vom

Wohnung:

Ortsgr.: Gau:

Name: Behr

Geb.-Dat.: 2

Nr.: 87

Aufnahme beantragt

Wiederaufn. beantragt

Austritt:

Gelöscht:

Ausschluß:

Aufgehoben:

Gestrichen weg

Zurückgenomm

Abgang zur We

Zugang von

Gestorben:

Bemerkungen

Name: Inspek

Geb.-Datum: 1

Nr.: 46

Aufnahme beantragt a

Wiederaufn. beantragt

Austritt:

Gelöscht:

Ausschluß:

Aufgehoben:

Gestrichen wegen:

Zurückgenommen:

Abgang zur Wel

Zugang von

Gestorben:

Bemerkungen:

1082

Name: Behncke Erika
Lehrerin

Geb.-Dat.: 22.2.13 Geb.-Ort: H.

Nr.: 877975 Aufn.: 1. April 1942
17.1.42.

Aufnahme beantragt am:

Wiederaufn. beantragt am: genehm.:

Austritt:

Gelöscht:

Ausschluß:

Aufgehoben:

Gestrichen wegen:

Zurückgenommen:

Abgang zur Wehrmacht:
Zugang von

Gestorben:

Bemerkungen:

32

Wohnung: Hamburg
Ortsgr.: Hamburg Gau: Hamburg

Monatsmeldg. Gau: Mk. Bl.
Lt. Bl. / vom

Wohnung:
Ortsgr.: Gau:

Monatsmeldg. Gau: Mk. Bl.
Lt. Bl. / vom

Wohnung:
Ortsgr.: Gau:

Monatsmeldg. Gau: Mk. Bl.
Lt. Bl. / vom

Wohnung:
Ortsgr.: Gau:

Monatsmeldg. Gau: Mk. Bl.
Lt. Bl. / vom

Wohnung:
Ortsgr.: Gau:

Name: Behncke Gerhard Hans
Inspektor Beruf: Geborene:
Verehlichte:

Geb.-Datum: 17. 9. 82 Geb.-Ort: Hensteds

Nr.: 4604587 Aufn.: 1. 5. 37

Aufnahme beantragt am: 3. 6. 37

Wiederaufn. beantragt am: genehm.:

Austritt:

Gelöscht:

Ausschluß:

Aufgehoben:

Gestrichen wegen:

Zurückgenommen:

Abgang zur Wehrmacht:
Zugang von

Gestorben:

Bemerkungen:

Wohnung: Volksdorf Rainweg 15
Ortsgr.: Hamburg Gau: Hamburg

Monatsmeldg. Gau: Mk. Bl.
Lt. Bl./ vom

Wohnung:
Ortsgr.: Gau:

Monatsmeldg. Gau: Mk. Bl.
Lt. Bl./ vom

Wohnung:
Ortsgr.: Gau:

Monatsmeldg. Gau: Mk. Bl.
Lt. Bl./ vom

Wohnung:
Ortsgr.: Gau:

Monatsmeldg. Gau: Mk. Bl.
Lt. Bl./ vom

Wohnung:
Ortsgr.: Gau:

Name: Behncke Ernst

Ing. Beruf: Geborene: Verehlichte:

Geb.-Datum: 10.12.04 Geb.-Ort: H.

Nr.: 7427886 Aufn.: 1.2.40

Aufnahme beantragt am: 11.1..39

Wiederaufn. beantragt am: genehm.

Austritt:

Gelöscht:

Ausschluß:

Aufgehoben:

Gestrichen wegen:

Zurückgenommen:

Abgang zur Wehrmacht:
Zugang von

Gestorben:

Bemerkungen:

Wohnung: H.Droopweg 47

Ortsgr.: Hamburx Gau: Hamburx

Monatsmeldg. Gau: Mt. Bl.

Lt. NL./ vom

Wohnung:

Ortsgr.: Gau:

Monatsmeldg. Gau: Mt. Bl.

Lt. NL./ vom

Wohnung:

Ortsgr.: Gau:

Monatsmeldg. Gau: Mt. Bl.

Lt. NL./ vom

Wohnung:

Ortsgr.: Gau:

Monatsmeldg. Gau: Mt. Bl.

Lt. NL./ vom

Wohnung:

Ortsgr.: Gau:

Name: Behncke Ernst

Ostelbeschen Beruf: Geborene: Verehlichte:

Geb.-Datum: 18.3.83 Geb.-Ort: Konitz

Nr.: 5465589 Aufn.: 1.5.37

Aufnahme beantragt am: 4.11.37

Wiederaufn. beantragt am: genehm.:

Austritt:

Gelöscht:

Ausschluß:

Aufgehoben:

Gestrichen wegen:

Zurückgenommen:

Abgang zur Wehrmacht:
Zugang von

Gestorben:

Bemerkungen:

Wohnung: Lth. Neuer Markt 12

Ortsgr.: Schneidemühl Gau: Kurmark

Monatsmeldg. Gau: Pomm Mt. 1/41 Bl. 81

Lt. NL./ vom

Wohnung: B Rheinsbergerstr. 6

Ortsgr.: Berlin Gau: Berlin

Monatsmeldg. Gau: Mt. Bl.

Lt. NL./ vom

Wohnung:

Ortsgr.: Gau:

Monatsmeldg. Gau: Mt. Bl.

Lt. NL./ vom

Wohnung:

Ortsgr.: Gau:

Monatsmeldg. Gau: Mt. Bl.

Lt. NL./ vom

Wohnung:

Ortsgr.: Gau:

Name: Behn... Kfm

Geb.-Datum: 57

Nr.:

Aufnahme beantragt

Wiederaufn. beantrag

Austritt:

Gelöscht:

Ausschluß:

Aufgehoben:

Gestrichen wegen

Zurückgenommen

Abgang zur Wel
Zugang von

Gestorben:

Bemerkungen:

Mitglieds Nr.

Geboren

Beruf

Eingetreten

Ausgetreten

Wiedereingetr

Wohnung

Ortsgr.

Wohnung

Ortsgr.

15.VII.35

1084

Name: Bohn.cke Erwin

Kfm. Beruf: Geborene: Verehlichte:

Geb.-Datum: 7.10.13. Geb.-Ort: Neustriesen

Nr.: 5703826 Aufn.: 1. 5. 37

Aufnahme beantragt am: 21.12.37

Wiederaufn. beantragt am: genehm.:

Austritt:

Gelöscht:

Ausschluß:

Aufgehoben:

Gestrichen wegen:

Zurückgenommen:

Abgang zur Wehrmacht:
Zugang von

Gestorben:

Bemerkungen:

Wohnung: B.

Ortsgr.: Balz Landsberg Gau: Kurmark

Monatsmeldg. Gau: Mt. Bl.

Lt. NL./ vom

Wohnung:

Ortsgr.: Gau:

Monatsmeldg. Gau: Mt. Bl.

Lt. NL./ vom

Wohnung:

Ortsgr.: Gau:

Monatsmeldg. Gau: Mt. Bl.

Lt. NL./ vom

Wohnung:

Ortsgr.: Gau:

Monatsmeldg. Gau: Mt. Bl.

Lt. NL./ vom

Wohnung:

Ortsgr.: Gau:

Mitglieds Nr. 192193 Vor- und Zuname [illegible]

Geboren 16.12.05. Ort Pakelmen

Beruf Schlosser Ledig, verheiratet, verw.

Eingetreten 1.5.33

Ausgetreten

Wiedereingetr.

Sa. Abt. 12. Sturm 34

Wohnung Fr.

Ortsgr. Pakelmen Gau Ostpreußen

Le. V. 34 i.

Wohnung F. [illegible]

Ortsgr. Insterburg Gau [illegible]

15. VII. 35: Lt. NB. m.

Wohnung [illegible]

Ortsgr. Hannover Gau Südhannover Braunschweig

Südh. Br. 1 + 2/15 (z)

Wohnung [illegible]

Ortsgr. [illegible] Gau [illegible]

Westf. Nord 4/43, 20 + Rz. Ma. Abt. 24. 1. 41

Wohnung Fr. Schlachthof 2a

Ortsgr. Magdeburg Gau Magdeburg

Wohnung

Ortsgr. Gau

Mitglieds

Geboren

Beruf

Eingetret

Ausgetre

Wiederei

Wohnun

Ortsgr

Name:

Geb.-Dat.

Nr.:

Aufnahme

Wiederaufn

Austritt:

Gelöscht

Ausschlu

Aufgehob

Gestrich

Zurückge

Abgang z

Zugang v

Gestorbe

Bemerku

Mitglieds Nr. 3811264 Vor- und Zuname Behncke Ewald

Geboren 10.3.00 Ort Spantekow

Beruf Schm. Ledig, verheiratet, verw.

Eingetreten 1. 3. 37

Ausgetreten

Wiedereingetr.

Wohnung E. Grünwinkelstr 25.

Ortsgr. Güstrow Gau Mecklenburg

Wohnung

Ortsgr. Gau

Wohnung

Ortsgr. Gau

Wohnung

Ortsgr. Gau

Wohnung

Ortsgr. Gau

Name: Behncke Ewald

Ø

Geb.-Dat. 29.1.24 Geb.-Ort: Crivitz

Nr.: 9111688 Aufn.: 1. Sept. 1942

Aufnahme beantragt am 1.4.42

Wiederaufn. beantragt am genehm.:

Austritt:

Gelöscht:

Ausschluß:

Aufgehoben:

Gestrichen wegen:

Zurückgenommen:

Abgang zur Wehrmacht:

Zugang von

Gestorben:

Bemerkungen:

Wohnung: B. Waldfrieden 5

Ortsgr.: Boitzenburg Gau: Mecklenburg

Monatsmeldg Gau Mt. Bl.

Lt. RL. / vom

Wohnung:

Ortsgr.: Gau:

Monatsmeldg. Gau: Mt. Bl.

Lt. RL. / vom

Wohnung:

Ortsgr.: Gau:

Monatsmeldg Gau: Mt. Bl.

Lt RL / vom

Wohnung:

Ortsgr.: Gau:

Monatsmeldg Gau: Mt. Bl.

Lt RL / vom

Wohnung:

Ortsgr.: Gau:

1086

Name: Behncke Frieda
Verk. Beruf: Geborene: Verehlichte:
Geb.-Datum: 30.11.79 Geb.-Ort: H.
Nr.: 7491144 Aufn.: 1.2.40
Aufnahme beantragt am: 6.12.39
Wiederaufn. beantragt am: genehm.:
Austritt:
Gelöscht:
Ausschluß:
Aufgehoben:
Gestrichen wegen:

Zurückgenommen:

Abgang zur Wehrmacht:
Zugang von
Gestorben:
Bemerkungen:

Wohnung: H. Ahrensburgerstr. 27
Ortsgr.: Hamburg Gau: Hamburg
Monatsmeldg. Gau: Mk. Pf.
Lt. RL./ vom
Wohnung:
Ortsgr.: Gau:
Monatsmeldg. Gau: Mk. Pf.
Lt. RL./ vom
Wohnung:
Ortsgr.: Gau:
Monatsmeldg. Gau: Mk. Pf.
Lt. RL./ vom
Wohnung:
Ortsgr.: Gau:
Monatsmeldg. Gau: Mk. Pf.
Lt. RL./ vom
Wohnung:
Ortsgr.: Gau:

Name: Behncke Franz
Gärtner Beruf: Geborene: Verehlichte:
Geb.-Datum: 10.10.12 Geb.-Ort: Wittenburg
Nr.: 4202995 Aufn.: 1.5.37
Aufnahme beantragt am: 15.6.37
Wiederaufn. beantragt am: genehm.:
Austritt:
Gelöscht:
Ausschluß:
Aufgehoben:
Gestrichen wegen:

Zurückgenommen:

Abgang zur Wehrmacht:
Zugang von
Gestorben:
Bemerkungen:

Wohnung: H. Wasserstr. 32
Ortsgr.: Wittenburg Gau: Mecklenb.
Monatsmeldg. Gau: Meckl. Mk. 4.34 Pf. 65
Lt. RL./ vom 4
Wohnung: Adolfshorst
Ortsgr.: Adolfshorst Gau: Nordsee
Monatsmeldg. Gau: Schleswig Mk. 3.40 Pf. 52
Lt. RL./ vom
Wohnung: 26
Ortsgr.: Hagenow Gau: Mecklenb.
Monatsmeldg. Gau: Mk. Pf.
Lt. RL./ vom
Wohnung:
Ortsgr.: Gau:
Monatsmeldg. Gau: Mk. Pf.
Lt. RL./ vom
Wohnung:
Ortsgr.: Gau:

Name: Behncke Frieda

Ehefr. Beruf: Geborene: Verehlichte:

Geb.-Datum: 10.9.00 Geb.-Ort: Levitzow

Nr.: 7 632 746 Aufn.: 1.6.40

Aufnahme beantragt am: 15.12.39

Wiederaufn. beantragt am: genehm.

Austritt:

Gelöscht:

Ausschluß:

Aufgehoben:

Gestrichen wegen:

Zurückgenommen:

Abgang zur Wehrmacht:
Zugang von

Gestorben:

Bemerkungen:

Wohnung: W. Rosenstr. 14

Ortsgr.: Wittenburg Gau: Mecklenbg.

Monatsmeldg. Gau: Mt. Bl.

Lt. Bl. vom

Wohnung:

Ortsgr.: Gau:

Monatsmeldg. Gau: Mt. Bl.

Lt. Bl. vom

Wohnung:

Ortsgr.: Gau:

Monatsmeldg. Gau: Mt. Bl.

Lt. Bl. vom

Wohnung:

Ortsgr.: Gau:

Monatsmeldg. Gau: Mt. Bl.

Lt. Bl. vom

Wohnung:

Ortsgr.: Gau:

Name: Behncke Frieda

Ehefr. Beruf: Geborene: Verehlichte:

Geb.-Datum: 20.2.97 Geb.-Ort: M.

Nr.: 5232674 Aufn. 1. 5. 37

Aufnahme beantragt am: 16.5.37

Wiederaufn. beantragt am: genehm.

Austritt:

Gelöscht:

Ausschluß:

Aufgehoben:

Gestrichen wegen:

Zurückgenommen:

Abgang zur Wehrmacht:
Zugang von

Gestorben:

Bemerkungen:

Wohnung:

Ortsgr.: Gredenhagen Gau: Mecklb.

Monatsmeldg. Gau: Mt. Bl.

Lt. Bl. vom

Wohnung:

Ortsgr.: Gau:

Monatsmeldg. Gau: Mt. Bl.

Lt. Bl. vom

Wohnung:

Ortsgr.: Gau:

Monatsmeldg. Gau: Mt. Bl.

Lt. Bl. vom

Wohnung:

Ortsgr.: Gau:

Name:

Hausfr.

Geb.-Datum:

Nr.: 7

Aufnahme beantra

Wiederaufn. beantr

Austritt:

Gelöscht:

Ausschluß:

Aufgehoben:

Gestrichen weg

Zurückgenomm

Abgang zur
Zugang von

Gestorben:

Bemerkungen

Mitglieds N

Geboren

Beruf

Eingetreten

Ausgetrete

Wiederein

Wohnung

Ortsgr.

Wohnung

Ortsgr.

Name: Behncke Frieda

Beruf: Hausfr. Geborene:

Geb.-Datum: 30.9.13 Geb.-Ort: H. [redacted]

Nr.: 7278946 Aufn.: 1. Nov. 1939

Aufnahme beantragt am: 25.10.39

Wiederaufn. beantragt am: genehm.:

Austritt:

Gelöscht:

Ausschluß:

Aufgehoben:

Gestrichen wegen:

Zurückgenommen:

Abgang zur Wehrmacht:
Zugang von

Gestorben:

Bemerkungen:

Wohnung: H. Hellkamp 80

Ortsgr.: Hamburg Gau: Hamburg

Monatsmeldg. Gau: Mt. Bl.

Lt. RL./ vom

Wohnung:

Ortsgr.: Gau:

Monatsmeldg. Gau: Mt. Bl.

Lt. RL./ vom

Wohnung:

Ortsgr.: Gau:

Monatsmeldg. Gau: Mt. Bl.

Lt. RL./ vom

Wohnung:

Ortsgr.: Gau:

Monatsmeldg. Gau: Mt. Bl.

Lt. RL./ vom

Wohnung:

Ortsgr.: Gau:

Mitglieds Nr. 2823851 Vor- und Zuname Behncke Friedrich

Geboren 20. 2. 82 Ort Ostsee

Beruf Kfm. Ledig, verheiratet, verw.

Eingetreten 1.5.33

Ausgetreten

Wiedereingetr.

Wohnung St. Rupenhagen 12 e

Ortsgr. Schwerin Gau Meckl. Lüb.

Wohnung

Ortsgr. Gau

Wohnung

Ortsgr. Gau

Wohnung

Ortsgr. Gau

Wohnung

Ortsgr. Gau

Name: B e h n c k e , Fritz

Beruf: Postschaffner Geborene: Verehlichte:

Geb.-Datum: 5.4.91 Geb.-Ort: Hamburg

Nr.: 5524202 Aufn.: 1. 5. 37

Aufnahme beantragt am: 22.10.37

Wiederaufn. beantragt am: genehm.:

Austritt:

Gelöscht:

Ausschluß:

Aufgehoben:

Gestrichen wegen:

Zurückgenommen:

Abgang zur Wehrmacht:
Zugang von

Gestorben:

Bemerkungen:

Wohnung: Winsen /Luhe, Tönnhäuserweg 23

Ortsgr.: Winsen /Luhe Gau: Ostha...

Monatsmeldg. Gau: Mt. Bl.

Lt. Nl./ vom

Wohnung:

Ortsgr.: Gau:

Monatsmeldg. Gau: Mt. Bl.

Lt. Nl./ vom

Wohnung:

Ortsgr.: Gau:

Monatsmeldg. Gau: Mt. Bl.

Lt. Nl./ vom

Wohnung:

Ortsgr.: Gau:

Monatsmeldg. Gau: Mt. Bl.

Lt. Nl./ vom

Wohnung:

Ortsgr.: Gau:

Name: [illegible] Friedrich

[illegible]

Beruf: Geborene: Verehlichte:

Geb.-Datum: 10.10.19 Geb.-Ort: Crivitz

Nr.: 5648025 Aufn.: 1. 5. 37

Aufnahme beantragt am: 22.12.37

Wiederaufn. beantragt am: genehm.

Austritt:

Gelöscht:

Ausschluß:

Aufgehoben:

Gestrichen wegen: [illegible] Z

Zurückgenommen: Lt. R.L. Meckl. 16.12.40

Abgang zur Wehrmacht:
Zugang von

Gestorben:

Bemerkungen:

Wohnung: Kienduf, Mühlengehöft

Ortsgr.: Kirchdorf Gau: Meckl. L

Monatsmeldg. Gau: Mt. Bl.

Lt. Nl./ Mecklbg. vom 16.12.40

Wohnung: C.

Ortsgr.: Crivitz Gau: Mecklbg.

Monatsmeldg. Gau: Mt. Bl.

Lt. Nl./ vom

Wohnung:

Ortsgr.: Gau:

Monatsmeldg. Gau: Mt. Bl.

Lt. Nl./ vom

Wohnung:

Ortsgr.: Gau:

Monatsmeldg. Gau: Mt. Bl.

Lt. Nl./ vom

Wohnung:

Ortsgr.: Gau:

1090

Name: Behncke Fritz
Beruf: Geborene:
Geb.-Datum: 24.7.91 Geb.-Ort: Essen Verehlichte:
Nr.: 5432397 Aufn. 1. Mai 1937
Aufnahme beantragt am: 22.12.37
Wiederaufn. beantragt am: genehm.:
Austritt:
Gelöscht:
Ausschluß:
Aufgehoben:
Gestrichen wegen:
Zurückgenommen:
Abgang zur Wehrmacht:
Zugang von
Gestorben:
Bemerkungen:

Wohnung: W. 23 I
Ortsgr.: Warnemünde Gau: Mecklbg. S.
Monatsmeldg. Gau: Mk. Pf.
Lt. NL./ vom
Wohnung:
Ortsgr.: Gau:
Monatsmeldg. Gau: Mk. Pf.
Lt. NL./ vom
Wohnung:
Ortsgr.: Gau:
Monatsmeldg. Gau: Mk. Pf.
Lt. NL./ vom
Wohnung:
Ortsgr.: Gau:

Name: Behncke Fritz
Beruf: Geborene:
Geb.-Datum: 28.8.09 Geb.-Ort: Bad-Bramstedt Verehlichte:
Nr.: 7427887 Aufn.: 16.1.39
Aufnahme beantragt am:
Wiederaufn. beantragt am: genehm.:
Austritt:
Gelöscht:
Ausschluß:
Aufgehoben:
Gestrichen wegen:
Zurückgenommen:
Abgang zur Wehrmacht:
Zugang von
Gestorben:
Bemerkungen:

Wohnung: H. Bramfelderstr. 85
Ortsgr.: Hamburg Gau: Nordmark
Monatsmeldg. Gau: Mk. Pf.
Lt. NL./ vom
Wohnung:
Ortsgr.: Gau:
Monatsmeldg. Gau: Mk. Pf.
Lt. NL./ vom
Wohnung:
Ortsgr.: Gau:
Monatsmeldg. Gau: Mk. Pf.
Lt. NL./ vom
Wohnung:
Ortsgr.: Gau:
Monatsmeldg. Gau: Mk. Pf.
Lt. NL./ vom
Wohnung:
Ortsgr.: Gau:

Name: Behncke Fritz
O.

Geb.-Datum: 9.7.20. Geb.-Ort: Malchin

Mitgl.-Nr.: 8833269 Aufn.: 1. Okt 1940

Aufnahme beantragt am: 4.9.40

Wiederaufn. beantragt am: ..... genehm.: .....

Austritt: .....

Gelöscht: .....

Ausschluß: .....

Aufgehoben: .....

Gestrichen wegen: .....

.....

Zurückgenommen: .....

.....

Abgang zur Wehrmacht

Zugang von .....

Gestorben. .....

Bemerkungen: .....

Wohnung: R. Haedgestr. 21

Ortsgr.: Rostock Gau: Mecklenburg

Monatsmeldg. Gau: ..... Mt. ..... Bl. .....

Lt. RL./..... vom .....

Wohnung: .....

Ortsgr.: ..... Gau: .....

Monatsmeldg. Gau: ..... Mt. ..... Bl. .....

Lt. RL./..... vom .....

Wohnung: .....

Ortsgr.: ..... Gau: .....

Monatsmeldg. Gau: ..... Mt. ..... Bl. .....

Lt. RL./..... vom .....

Wohnung: .....

Ortsgr.: ..... Gau: .....

Monatsmeldg. Gau: ..... Mt. ..... Bl. .....

Lt. RL./..... vom .....

Wohnung: .....

Ortsgr.: ..... Gau: .....

Mitglieds Nr. 2353396 Vor- und Zuname Behncke Georg

Geboren 5.7.01 Ort B. Berlin

Beruf Geschäftsführ. Ledig, verheiratet, verw.

Eingetreten 1.5.33

Ausgetreten .....

Wiedereingetr. .....

Wohnung B. Karlshorst Ehrenfelsstr. 40

Ortsgr. Berlin Gau Berlin

Wohnung .....

Ortsgr. ..... Gau .....

Wohnung .....

Ortsgr. ..... Gau .....

Wohnung .....

Ortsgr. ..... Gau .....

Wohnung .....

Ortsgr. ..... Gau .....

Wohnung .....

Ortsgr. ..... Gau .....

Name: B
O

Geb.-Datum: .....

Nr.: 71

Aufnahme beantragt .....

Wiederaufn. beantragt .....

Austritt: .....

Gelöscht: .....

Ausschluß: .....

Aufgehoben: .....

Gestrichen wegen: .....

.....

.....

Zurückgenommen: .....

.....

.....

Abgang zur Wehr
Zugang von

Gestorben: .....

Bemerkungen: .....

1092

Name: Behncke Gerhard
O

Beruf: Geborene:
Verehlichte:

Geb.-Datum: 2.12.21 Geb.-Ort: Schw.

Nr.: 7150906 Aufn.: 1.4.33

Aufnahme beantragt am: 11.5.39

Wiederaufn. beantragt am: genehm.:

Austritt:

Gelöscht:

Ausschluß:

Aufgehoben:

Gestrichen wegen:

Zurückgenommen:

Abgang zur Wehrmacht:
Zugang von

Gestorben:

Bemerkungen:

Wohnung: Schw., Lübeckerstr. 33 A

Ortsgr.: Schwerin Gau: G...

Monatsmeldg. Gau: Mt. Bl.

Lt. Nl./ vom

Wohnung:

Ortsgr.: Gau:

Monatsmeldg. Gau: Mt. Bl.

Lt. Nl./ vom

Wohnung:

Ortsgr.: Gau:

Monatsmeldg. Gau: Mt. Bl.

Lt. Nl./ vom

Wohnung:

Ortsgr.: Gau:

Monatsmeldg. Gau: Mt. Bl.

Lt. Nl./ vom

Wohnung:

Ortsgr.: Gau:

Behn

Name: .....

1.3.26

Geb.-Dat.: .....

9857

Nr.: .....

Aufnahme beantragt am: .....

Wiederaufn. beantragt am: .....

Austritt: .....

Gelöscht: .....

Ausschluß: .....

Aufgehoben: .....

Gestrichen wegen: .....

.....

.....

Zurückgenommen: .....

.....

.....

Abgang zur Wehrma

Zugang von .....

Gestorben: .....

Bemerkungen: .....

Name: Behn·ke Gertrud

Haus-Gehilf.

Geb.-Dat.: 1.3.26 Geb.-Ort: Mirow

Nr.: 9857308 Aufn. 20. April 1944 17.1.44

Aufnahme beantragt am:

Wiederaufn. beantragt am: ..... genehm.:

Austritt:

Gelöscht:

Ausschluß:

Aufgehoben:

Gestrichen wegen:

Zurückgenommen:

Abgang zur Wehrmacht:

Zugang von

Gestorben:

Bemerkungen:

Wohnung: Mirow, Stars verstr. 13

Ortsgr.: Mirow Gau: Mecklenburg

Monatsmeldg. Gau: ..... Mt. ..... Bl. .....

Lt. RL. / ..... vom .....

Wohnung:

Ortsgr.: ..... Gau: .....

Monatsmeldg. Gau: ..... Mt. ..... Bl. .....

Lt. RL. / ..... vom .....

Wohnung:

Ortsgr.: ..... Gau: .....

Monatsmeldg. Gau: ..... Mt. ..... Bl. .....

Lt. RL. / ..... vom .....

Wohnung:

Ortsgr.: ..... Gau: .....

Monatsmeldg. Gau: ..... Mt. ..... Bl. .....

Lt. RL. / ..... vom .....

Wohnung:

Ortsgr.: ..... Gau: .....

Name: Behncke Günther

Gesch. Ing. Geborene: Verehlichte:

Geb.-Datum: 28.12.04 Geb.-Ort:

Mitgl.-Nr.: 7909521 Aufn.: 1. Jan. 1940

Aufnahme beantragt am: 1.9.39

Wiederaufn. beantragt am: genehm.:

Austritt:

Gelöscht:

Ausschluß:

Aufgehoben:

Gestrichen wegen:

Zurückgenommen:

Abgang zur Wehrmacht:
Zugang von

Gestorben:

Bemerkungen:

Wohnung: E. Alter Markt 50

Ortsgr.: Elbing Gau: Danzig-Westpr.

Monatsmeldg. Gau: Mt. Bl.

Lt. RL./ vom

Wohnung:

Ortsgr.: Gau:

Monatsmeldg. Gau: Mt. Bl.

Lt. RL./ vom

Wohnung:

Ortsgr.: Gau:

Monatsmeldg. Gau: Mt. Bl.

Lt. RL./ vom

Wohnung:

Ortsgr.: Gau:

Monatsmeldg. Gau: Mt. Bl.

Lt. RL./ vom

Wohnung:

Ortsgr.: Gau:

Mitglieds Nr.

Geboren 18

Beruf

Eingetreten

Ausgetreten

Wiedereingetr.

Wohnung

Ortsgr. Kö

/Schle. H

Wohnung

Ortsgr. Eli

Name: Behncke Gisela

Beruf: Verk. Geborene: Verehlichte:

Geb.-Datum: 2.10.21 Geb.-Ort: Britzko

Nr.: 7108355 Aufn.: 1. 2. 40

Aufnahme beantragt am: 7.6.39

Wiederaufn. beantragt am: genehm.:

Austritt:

Gelöscht:

Ausschluß:

Aufgehoben:

Gestrichen wegen:

Zurückgenommen:

Abgang zur Wehrmacht:
Zugang von

Gestorben:

Bemerkungen:

Wohnung: G. Schützenstr. 1

Ortsgr.: Gerbstedt Gau: Halle-M.

Monatsmeldg. Gau: Ha - Mers. Mt. 3.40 Bl. 13

Lt. RL./ (Z)

Wohnung: B. - Schm. RAD Lager 4/65

Ortsgr.: Schmiedeberg-Bad Gau: Halle-Mers

Monatsmeldg. Gau: Mt. Bl.

Lt. RL./ vom (Z)

Wohnung:

Ortsgr.: Gau:

Monatsmeldg. Gau: Ha - Mers. Mt. 3.43 Bl. 33

Lt. RL./ vom

Wohnung: L. Neue Weide 1 (H)

Ortsgr.: Langerhausen Gau: Halle-Merseb.

Monatsmeldg. Gau: Mt. Bl.

Lt. RL./ vom

Wohnung:

Ortsgr.: Gau:

Mitglieds Nr.

Geboren 26

Beruf

Eingetreten

Ausgetreten

Wiedereingetr.

Wohnung

Ortsgr.

Wohnung

Ortsgr.

1096

Mitglieds Nr. 2743604 Vor- und Zuname Behncke Gustav

Geboren 18.2.77 Ort 9.

Beruf Kfm. Ledig, ~~verheiratet, verw.~~

Eingetreten 1. 5. 33

Ausgetreten

Wiedereingetr.

Wohnung Grömitz/Holst.

Ortsgr. Kellenhusen Gau Schlesw. Holst.

Schle. Hol. 5.38/50 (2)

Wohnung b.

Ortsgr. Eismar Gau Schlesw. Hol.

Wohnung

Ortsgr. Gau

Wohnung

Ortsgr. Gau

Wohnung

Ortsgr. Gau

Mitglieds Nr. 802813 Vor- und Zuname Behncke Gustav

Geboren 26.7.96 Ort Kl. Grampsatz

Beruf Kfm. ~~Ledig, verheiratet, verw.~~

Eingetreten 1. 12. 31

Ausgetreten

Wiedereingetr.

Wohnung bei Schmalfeld

Ortsgr. Gau Schlesw.-Holst.

Wohnung

Ortsgr. Gau

Wohnung

Ortsgr. Gau

Wohnung

Ortsgr. Gau

Wohnung

Ortsgr. Gau

Name: Behncke Gustav
Kfm.
Geb.-Datum: 3.7.96 Geb.-Ort: F.Dömitz
Mitgl.-Nr.: 8831484 Aufn.: 1. Juli 1941
22.4.41
Aufnahme beantragt am:
Wiederaufn. beantragt am: genehm.:
Austritt:
Gelöscht:
Ausschluß:
Aufgehoben:
Gestrichen wegen:

Zurückgenommen:

Abgang zur Wehrmacht:
Zugang von
Gestorben:
Bemerkungen:

Wohnung: T. Südl.Ring 7
Ortsgr.: Teterow Gau: Mecklenburg
Monatsmeldg. Gau: Mk. Bl.
Lt. RL./ vom
Wohnung:
Ortsgr. Gau:
Monatsmeldg. Gau Mk. Bl.
Lt. RL./ vom
Wohnung
Ortsgr.: Gau:
Monatsmeldg. Gau Mk. Bl.
Lt. RL./ vom
Wohnung:
Ortsgr.: Gau:
Monatsmeldg. Gau: Mk. Bl.
Lt. RL./ vom
Wohnung:
Ortsgr.: Gau:

Name: Behncke Gustav
Arb.
Geb.-Dat. 25.11.38 Geb.-Ort: Dummersd.
Nr.: 8874627 Aufn.: 1. OKT. 1941
Aufnahme beantragt am: 25.3.41.
Wiederaufn. beantragt am: genehm.:
Austritt:
Gelöscht:
Ausschluß:
Aufgehoben:
Gestrichen wegen:

Zurückgenommen:

Abgang zur Wehrmacht:
Zugang von
Gestorben:
Bemerkungen:

Wohnung: Alt-Dummersdorf
Ortsgr.: Lübeck Gau: Schleswig-Holstein
Monatsmeldg. Gau Mk. Bl.
Lt. RL./ vom
Wohnung:
Ortsgr.: Gau:
Monatsmeldg. Gau Mk. Bl.
Lt. RL./ vom
Wohnung:
Ortsgr.: Gau:
Monatsmeldg. Gau: Mk. Bl.
Lt. RL./ vom
Wohnung:
Ortsgr.: Gau:
Monatsmeldg. Gau: Mk. Bl.
Lt. RL./ vom
Wohnung:
Ortsgr.: Gau:

Mitglieds Nr.
Geboren 28.
Beruf Zahnpr.
Eingetreten
Ausgetreten
Wiedereingetr.
Wohnung N
Ortsgr. Nu
Wohnung
Ortsgr.
Mitglieds Nr.
Geboren 1.
Beruf El
Eingetreten
Ausgetreten
Wiedereingetr
Wohnung
Ortsgr. D
Wohnung
Ortsgr.

1098

Mitglieds Nr. 3950751 Zu u. Vorname Vor- und Zuname Behncke Günter

Geboren 28.11.98 Ort Bad Frankfurt

Beruf Lehrer Kaufm. Ledig, verheiratet, verw.

Eingetreten 1. 5. 37

Ausgetreten

Wiedereingetr.

Wohnung Neumünster, Brunswikerstr. 49

Ortsgr. Neumünster Gau Schlesw.-Holst.

Wohnung

Ortsgr. Gau

Wohnung

Ortsgr. Gau

Wohnung

Ortsgr. Gau

Wohnung

Ortsgr. Gau

Wohnung

Ortsgr. Gau

Mitglieds Nr. 1372414 Vor- und Zuname Behncke Hanna

Geboren 1. 6. 92 Ort Samenlitz

Beruf Ehefr. Ledig, verheiratet, ~~verw.~~

Eingetreten 1. 11. 32

Ausgetreten

Wiedereingetr.

Wohnung D

Ortsgr. Dömitz Gau Mecklenb.

Wohnung

Ortsgr. Gau

Wohnung

Ortsgr. Gau

Wohnung

Ortsgr. Gau

Wohnung

Ortsgr. Gau

Mitglieds Nr. 3547804 Vor- und Zuname Behncke Hans

Geboren 30.6.87 Ort Lübeck

Beruf Kleintierzüchter Ledig, verheiratet, verw.

Eingetreten 1. 5. 33

Ausgetreten

Wiedereingetr.

Wohnung E.

Ortsgr. Eutin Gau Schlesw. Holst.

Bef. Schle-Holst. 1.6.37

Schl-Hol-V 35 b1

Wohnung

Ortsgr. Lübeck Gau Schl.-Holst.

Wohnung

Ortsgr. Gau

Wohnung

Ortsgr. Gau

Wohnung

Ortsgr. Gau

Wohnung

Ortsgr. Gau

Mitglieds Nr. 2804464 Vor- und Zuname Behncke Hans

Geboren 13. 12. 94 Ort Bützow

Beruf Angest. Ledig, verheiratet, verw.

Eingetreten 1.5.33

Ausgetreten

Wiedereingetr.

Wohnung Schw. Kopfstr. Forststr. 4

Ortsgr. Schwerin Gau Mecklb. Lüb.

Wohnung

Ortsgr. Gau

Wohnung

Ortsgr. Gau

Wohnung

Ortsgr. Gau

Wohnung

Ortsgr. Gau

Mitglieds Nr. 3682105 Vor- und Zuname Behncke Ernst

Geboren 6. 2. 95 Ort Fuhlsbüttel

Beruf Werkmeister Ledig, verheiratet, verw.

Eingetreten 1. 8. 35

Ausgetreten

Wiedereingetr.

Wohnung H. H. Uhlenhorst 11

Ortsgr. Hbg. Fuhlsbüttel Gau Schlw. Holst.

Schle Holst. VI/38 3 (2)

Wohnung Fuhlsb. 2

Ortsgr. Fuhlsbg 25c Gau Schl. Holst

Wohnung

Ortsgr. Gau

Wohnung

Ortsgr. Gau

Wohnung

Ortsgr. Gau

Mitglieds Nr. 1638373 Vor- und Zuname Behncke Ernst

lt. Brief Kiel 1.4.37

Geboren 13. 3. 96. Ort Heede

Beruf Schmied Ledig, verheiratet, ~~verw.~~

Eingetreten 1.4. 33

Ausgetreten

Wiedereingetr.

Wohnung Lohbrügge (2) Bergedorferstr 5

Ortsgr. Hamburg Gau Hamburg

Wohnung W. Liliencronstr. 73

Ortsgr. Wandsbek Gau Schlesw. Holst.

Abr. 2/33 Schl.-H. m:

Wohnung L. Bergedorferstr. 5

Ortsgr. Lohbrügge Gau Schles.-H.

Wohnung

Ortsgr. Gau

Wohnung

Ortsgr. Gau

3047347

Mitglieds Nr. ..... Vor- und Zuname Behncke Hans

Rev.-Li. Hbg. 21/V 35

Geboren 24.8.98 Ort Cux.

Beruf Schm. Ledig, verheiratet, ~~verw.~~

Eingetreten 1 Mai 1933

Ausgetreten .....

Wiedereingetr. .....

Wohnung Cuxhaven Gorch Fock 4

Ortsgr. Hamburg **Gau** HAMBURG

Wohnung Holstenstr 4

Ortsgr. ..... **Gau** .....

Wohnung .....

Ortsgr. ..... **Gau** .....

Wohnung .....

Ortsgr. ..... **Gau** .....

Wohnung .....

Ortsgr. ..... **Gau** .....

Wohnung .....

Ortsgr. ..... **Gau** .....

Mitglieds Nr. 3950749 ~~Vor- und Zuname~~ Zu u. Vorname Behncke Hans

Geboren 16.1.99 Ort Niendorf

Beruf Küfer Ledig, verheiratet, verw.

Eingetreten 1. 5. 37

Ausgetreten .....

Wiedereingetr. .....

Wohnung Travemünde Marktpl. 23

Ortsgr. Lübeck **Gau** Schlesw.-Holst.

Wohnung .....

Ortsgr. ..... **Gau** .....

Wohnung .....

Ortsgr. ..... **Gau** .....

Wohnung .....

Ortsgr. ..... **Gau** .....

Wohnung .....

Ortsgr. ..... **Gau** .....

Mitglieds Nr. 2748641 Vor- und Zuname Beschke Hans

Geboren 2. 1. 01 Ort Schwenborn

Beruf Lehr. Ledig, verheiratet, verw.

Eingetreten 1. 5. 33

Ausgetreten

Wiedereingetr.

Wohnung 0.

Ortsgr. Ostenwort Gau Schlesw. Holst

Schle.Hol.3/.39/104

Wohnung

Ortsgr. Todenbüttel Gau

Wohnung

Ortsgr. Gau

Wohnung

Ortsgr. Gau

Wohnung

Ortsgr. Gau

Mitglieds Nr. 2804435 Vor- und Zuname Böhncke Hans

Geboren 3. 6. 01 Ort Stenberg

Beruf Oberjustizsekr. Ledig, verheiratet, verw.

Eingetreten 1.5.33

Ausgetreten

Wiedereingetr.

Wohnung Laage. Adolf Hitlerstr. 17,

Ortsgr. Laage Gau Meckl Lüb.

Wohnung

Ortsgr. Gau

Wohnung

Ortsgr. Gau

Wohnung

Ortsgr. Gau

Wohnung

Ortsgr. Gau

Name: Behncke Hans

Ang. Beruf: Geborene:

Geb.-Datum: 19.7.02 Verehlichte: Geb.-Ort: Altona

Nr.: 7296064 Aufn.: 1. Dez. 1939

7.11.39

Aufnahme beantragt am:

Wiederaufn. beantragt am: genehm.:

Austritt:

Gelöscht:

Ausschluß:

Aufgehoben:

Gestrichen wegen:

Zurückgenommen:

Abgang zur Wehrmacht:
Zugang von

Gestorben:

Bemerkungen:

Wohnung: H. Achtern Hollerbusch 4o

Ortsgr.: Hamburg Gau: Hamburg

Monatsmeldg. Gau: Mt. Bl.

Lt. Nl./ vom

Wohnung:

Ortsgr.: Gau:

Monatsmeldg. Gau: Mt. Bl.

Lt. Nl./ vom

Wohnung:

Ortsgr.: Gau:

Monatsmeldg. Gau: Mt. Bl.

Lt. Nl./ vom

Wohnung:

Ortsgr.: Gau:

Monatsmeldg. Gau: Mt. Bl.

Lt. Nl./ vom

Wohnung:

Ortsgr.: Gau:

Name: Behncke Hans

Gend.-Hauptw. Beruf: Geborene:

Geb.-Datum: 13.10.01. Verehlichte: Geb.-Ort: Dessau

Nr.: 4212310 Aufn.: 1.5.37

19.6.37.

Aufnahme beantragt am: genehm.:

Wiederaufn. beantragt am:

Austritt:

Gelöscht:

Ausschluß:

Aufgehoben:

Gestrichen wegen:

Zurückgenommen:

Abgang zur Wehrmacht:
Zugang von

Gestorben:

Bemerkungen:

Wohnung: D.

Ortsgr.: Bitzumerfehn Gau: Wes.Ems

Monatsmeldg. Gau: Mt. Bl.

Lt. Nl./ vom

Wohnung:

Ortsgr.: Gau:

Monatsmeldg. Gau: Mt. Bl.

Lt. Nl./ vom

Wohnung:

Ortsgr.: Gau:

Monatsmeldg. Gau: Mt. Bl.

Lt. Nl./ vom

Wohnung:

Ortsgr.: Gau:

Monatsmeldg. Gau: Mt. Bl.

Lt. Nl./ vom

Wohnung:

Ortsgr.: Gau:

Mitglieds Nr. 1356308 Vor- und Zuname Schmidt Hans

Geboren 18.11.07 Ort Berlin

Beruf Schl de rang. Ledig, verheiratet, verw.

Eingetreten 1 APR. 1933

Ausgetreten

Wiedereingetr.

Wohnung Warnemünde, Dänische Ring 3

Ortsgr. Seefahrt Gau

b. Kiel b. 29/35 m Z

Wohnung Fr. Marienhof Kaiserst 114

Ortsgr. Berlin Gau Berl

Wohnung

Ortsgr. Gau

Wohnung

Ortsgr. Gau

Mitglieds Nr. 699383 Vor- und Zuname Behncke Hans

Geboren 22.2.09 Ort Wismar

Beruf Schiff Bootsmann Ledig, verheiratet, verw.

Eingetreten 1 10 31

Ausgetreten Alt. Meckl Lüb X 34

Wiedereingetr. M.Pol. bz. ab 2.12.1936

Wohnung

Ortsgr. Gau

Wohnung M. Hans Glückauf

Ortsgr. Graal Müritz Gau Meckl. Lüb.

M. Pol. b. ab 2.12.1936

Wohnung

Ortsgr. Gau

Wohnung M.

Ortsgr. Neuhaldensleben Gau Magd. Anh.

Wohnung

Ortsgr. Gau

2737916

Mitglieds Nr. ..... Vor- und Zuname Behncke Hans

Geboren 9.3.14 Ort Cüraü

Beruf Melk. Ledig, verheiratet, verw.

Eingetreten 1. 5. 33

Ausgetreten

Wiedereingetr.

Wohnung

Ortsgr. Gau Schl.-w. Holst

Schls. Hol. 5.36./ M./ M. Mz. ü. ...

Wohnung L. Malkendorf

Ortsgr. Cüraü Gau Schl.-Holst.

Wohnung

Ortsgr. Gau

Wohnung

Ortsgr. Gau

Wohnung

Ortsgr. Gau

Name: Behncke Hans

Beruf: Geborene: Landw. Verehlichte:

Geb.-Datum: 21. 8. 19. Geb.-Ort: Gr. Rinz

Nr.: 6953622 Aufn.: 1. Sept. 1938

Aufnahme beantragt am: 26. 11 37.

Wiederaufn. beantragt am: genehm.:

Austritt:

Gelöscht:

Ausschluß:

Aufgehoben:

Gestrichen wegen:

Zurückgenommen:

Abgang zur Wehrmacht:
Zugang von

Gestorben:

Bemerkungen:

Wohnung: L. L.

Ortsgr.: Hohen Demzin Gau: Mecklenbg.

Monatsmeldg. Gau: Mk. Pf.

Lt. NL./ Ortsgr. Schleswig-Holst. vom 24.2.37./.10.38

Wohnung: L. Tonnenmünde

Ortsgr.: Lübeck Gau: Schleswig-Holst.

Monatsmeldg. Gau: Mk. Pf.

Lt. NL./ vom

Wohnung:

Ortsgr.: Gau:

Monatsmeldg. Gau: Mk. Pf.

Lt. NL./ vom

Wohnung:

Ortsgr.: Gau:

Monatsmeldg. Gau: Mk. Pf.

Lt. NL./ vom

Wohnung:

Ortsgr.: Gau:

Name: P... Spark...

Geb.-Datum: ...

Nr.: 777

Aufnahme beantragt

Wiederaufn. beantrag

Austritt:

Gelöscht:

Ausschluß:

Aufgehoben:

Gestrichen wegen

Zurückgenommen

Abgang zur We...
Zugang von

Gestorben:

Bemerkungen:

Name: Be...

Geb.-Dat. 19.2...

Nr.: 91...

Aufnahme beantrag

Wiederaufn. beantra

Austritt:

Gelöscht:

Ausschluß:

Aufgehoben:

Gestrichen we...

Zurückgenomm...

Abgang zur W...
Zugang von

Gestorben:

Bemerkungen

Name: Behncke Hans

Spark ang. Beruf: Geborene: Verehlichte:

Geb.-Datum: 22.2.22 Geb.-Ort: L.

Nr.: 7777304 Aufn.: 1. Sep. 1

Aufnahme beantragt am: 10.40

Wiederaufn. beantragt am: genehm.:

Austritt:

Gelöscht:

Ausschluß:

Aufgehoben:

Gestrichen wegen:

Zurückgenommen:

Abgang zur Wehrmacht:
Zugang von

Gestorben:

Bemerkungen:

Wohnung: H. Horst Hesselstr. 23

Ortsgr.: Hagenow Gau: Mecklenburg

Monatsmeldg. Gau: Mt. Bl.

Lt. RL./ vom

Wohnung:

Ortsgr.: Gau:

Monatsmeldg. Gau: Mt Bl

Lt. RL./ vom

Wohnung:

Ortsgr.: Gau:

Monatsmeldg. Gau: Mt. Bl.

Lt. RL./ vom

Wohnung:

Ortsgr.: Gau:

Name: Behncke Hans

Geb.-Dat. 19.2.25 Geb.-Ort: H.

Nr.: 9411951 Aufn.: 20. April 1943

Aufnahme beantragt am 15.1.43

Wiederaufn. beantragt am. genehm.

Austritt:

Gelöscht:

Ausschluß:

Aufgehoben:

Gestrichen wegen:

Zurückgenommen:

Abgang zur Wehrmacht:
Zugang von

Gestorben:

Bemerkungen:

Wohnung: H

Ortsgr.: Heede Gau: Schleswig-Holstein

Monatsmeldg Gau Mt. Bl

Lt. RL. / vom

Wohnung.

Ortsgr.: Gau:

Monatsmeldg Gau Mt.

Lt RL / vom

Wohnung:

Ortsgr.: Gau:

Monatsmeldg. Gau. Mt. Bl.

Lt -RL. / vom

Wohnung.

Ortsgr.: Gau:

Monatsmeldg. Gau. Mt. Bl.

Lt. RL. / vom

Wohnung:

Ortsgr.: Gau:

. 23

rg

olstein

Name: Behnc

Geb.-Dat.: 9.4.27

Nr.: 99

Aufnahme beantragt am:

Wiederaufn. beantragt am:

Austritt:

Gelöscht:

Ausschluß:

Aufgehoben:

Gestrichen wegen:

Zurückgenommen:

Abgang zur Wehrma

Zugang von

Gestorben:

Bemerkungen:

Name: Behncke Hans

Geb.-Dat.: 9.4.27 Geb.-Ort: O.

Nr.: 9978783 Aufn.: 20. April 1944

Aufnahme beantragt am: 30.1.44

Wiederaufn. beantragt am: ..... genehm.: .....

Austritt: .....

Gelöscht: .....

Ausschluß: .....

Aufgehoben: .....

Gestrichen wegen: .....

.....

.....

Zurückgenommen: .....

.....

.....

Abgang zur Wehrmacht: .....

Zugang von .....

Gestorben: .....

Bemerkungen: .....

Wohnung: O. 12

Ortsgr.: Obercunnersdorf Gau: Sachsen

Krs. Löbau

Monatsmeldg Gau ..... Mt. ..... Bl. .....

Lt. RL. / ..... vom .....

Wohnung: .....

Ortsgr.: ..... Gau: .....

Monatsmeldg Gau ..... Mt. ..... Bl. .....

Lt. RL. / ..... vom .....

Wohnung: .....

Ortsgr.: ..... Gau: .....

Monatsmeldg. Gau. ..... Mt. ..... Bl. .....

Lt. RL. / ..... vom .....

Wohnung: .....

Ortsgr.: ..... Gau: .....

Monatsmeldg. Gau. ..... Mt. ..... Bl. .....

Lt. RL. / ..... vom .....

Wohnung: .....

Ortsgr.: ..... Gau: .....

Name: Behncke Harald
O

Geb.-Dat.: 30.6.25 Geb.-Ort: Altenwerder

Nr.: [illegible] Aufn.: 21.12.42 23. April 1943

Aufnahme beantragt am:

Wiederaufn. beantragt am: genehm.:

Austritt:

Gelöscht:

Ausschluß:

Aufgehoben:

Gestrichen wegen:

Zurückgenommen:

Abgang zur Wehrmacht:

Zugang von

Gestorben:

Bemerkungen:

Wohn. Hamburg Kirchweg 246

Orts. Hamburg Gau Hamburg

Monatsmeldg. Gau: Mt. Bl.

Lt. BL. / vom

Wohnung:

Ortsgr.: Gau:

Monatsmeldg. Gau: Mt. Bl.

Lt. BL. / vom

Wohnung:

Ortsgr.: Gau:

Monatsmeldg. Gau: Mt. Bl.

Lt. BL. / vom

Wohnung:

Ortsgr.: Gau:

Monatsmeldg. Gau: Mt. Bl.

Lt. BL. / vom

Wohnung:

Ortsgr.: Gau:

Mitglieds Nr. [illegible] Vor- und Zuname Behncke Hermann H.

Geboren 21.10.59 Ort [illegible]

Beruf [illegible] Ledig, ~~verheiratet~~, verw.

Eingetreten

Ausgetreten

Wiedereingetr.

Cuxhaven

Wohnung [illegible]

Ortsgr. Hamburg Gau HAMBURG

1.37 (1.4.37)

Wohnung [illegible]

Ortsgr. [illegible] Gau Ost-Hann.

Wohnung

Ortsgr. Gau

Wohnung

Ortsgr. Gau

Wohnung

Ortsgr. Gau

Wohnung

Ortsgr. Gau

Name: Behncke Heinrich
Ing.

Geb.-Dat. 10.4.81 Geb.-Ort: Schwerin

Nr.: 8946690 Aufn.: 1. April 1942

Aufnahme beantragt am: 12.1.42

Wiederaufn. beantragt am: ..... genehm.

Austritt:

Gelöscht:

Ausschluß:

Aufgehoben:

Gestrichen wegen:

Zurückgenommen:

Abgang zur Wehrmacht:

Zugang von

Gestorben:

Bemerkungen:

Wohnung: H. Herrenhäuserstr. 38
Ortsgr.: Hannover Gau: Süd-Hannover-Brschwg.

Monatsmeldg. Gau: Mt. Bl.
Lt. Bl. / vom
Wohnung.
Ortsgr.: Gau:

Monatsmeldg. Gau: Mt.
Lt. Bl. / vom
Wohnung:
Ortsgr.: Gau:

Monatsmeldg. Gau: Mt. Bl.
Lt. Bl. / vom
Wohnung.
Ortsgr.: Gau:

Monatsmeldg. Gau: Mt. Bl.
Lt. Bl. / vom
Wohnung:
Ortsgr.: Gau:

Name: Lehnert Heinrich
Maschinist Beruf: Geboren:
Verehlichte:
Geb.-Datum: 1.10.02 Geb.-Ort: Flensburg

Nr.: 4973537 Aufn.: 1. 5. 37

Aufnahme beantragt am: 19.10.37

Wiederaufn. beantragt am: ..... genehm.:

Austritt:

Gelöscht:

Ausschluß:

Aufgehoben:

Gestrichen wegen:

Zurückgenommen:

Abgang zur Wehrmacht:
Zugang von

Gestorben:

Bemerkungen:

Wohnung: Harburg | Wlby. Bunsenburg 40
Ortsgr.: Harburg Gau: Hamburg

Monatsmeldg. Gau: Mt. Bl.
Lt. Bl./ vom
Wohnung:
Ortsgr.: Gau:

Monatsmeldg. Gau: Mt. Bl.
Lt. Bl./ vom
Wohnung:
Ortsgr.: Gau:

Monatsmeldg. Gau: Mt. Bl.
Lt. Bl./ vom
Wohnung:
Ortsgr.: Gau:

Name: Bein

Geb.-Dat.: 6.7

Nr.: 101

Aufnahme beantragt a

Wiederaufn. beantragt

Austritt:

Gelöscht:

Ausschluß:

Aufgehoben:

Gestrichen wege

Zurückgenomme

Abgang zur Weh

Zugang von

Gestorben:

Bemerkungen:

Name: Behncke Karl Heinz

Geb.-Dat.: 6.7.1927 Geb.-Ort: Bhf.Teutschenthal

Nr.: 10123253 Aufn.: 20 April 1944

Aufnahme beantragt am: 12.5.44

Wiederaufn. beantragt am: ..... genehm.: .....

Austritt: .....

Gelöscht: .....

Ausschluß: .....

Aufgehoben: .....

Gestrichen wegen: .....

.....

.....

Zurückgenommen: .....

.....

.....

Abgang zur Wehrmacht: .....

Zugang von .....

Gestorben: .....

Bemerkungen: .....

Wohnung: Erbstedt, Schützenstr. 1

Ortsgr.: Erbstedt Gau: Halle-Merseburg

Monatsmeldg Gau ..... Mt. ..... Bl. .....

Lt RL / ..... vom .....

Wohnung: .....

Ortsgr.: ..... Gau: .....

Monatsmeldg Gau: ..... Mt. ..... Bl. .....

Lt. RL / ..... vom .....

Wohnung: .....

Ortsgr.: ..... Gau: .....

Monatsmeldg Gau: ..... Mt. ..... Bl. .....

Lt. RL / ..... vom .....

Wohnung: .....

Ortsgr.: ..... Gau: .....

Monatsmeldg Gau: ..... Mt. ..... Bl. .....

Lt. RL / ..... vom .....

Wohnung: .....

Ortsgr.: ..... Gau: .....

Mitglieds Nr

Geboren

Beruf

Eingetreten

Ausgetreten

Wiedereinge

Wohnung

Ortsgr.

Mitglieds

Geboren

Beruf

Eingetret

Ausgetre

Wiedere

Wohnun

Ortsgr.

Wohnun

Ortsgr.

Mitglieds Nr. 280443. Vor- und Zuname Behncke Heinrich

Geboren 29.9.98 Ort Kl. W.

Beruf Schlosser Ledig, verheiratet, verw.

Eingetreten 1.6.33

Ausgetreten

Wiedereingetr.

Wohnung bei Heckl Klein-Wesenbergdorf

Ortsgr. Zahrensdorf 1034 Gau Meckl Lüb.

Gn Rehnsdorf

Wohnung

Ortsgr. Gau

Wohnung

Ortsgr. Gau

Wohnung

Ortsgr. Gau

Wohnung

Ortsgr. Gau

Wohnung

Ortsgr. Gau

Mitglieds Nr. 432308 Vor- und Zuname Behncke Heinrich

Geboren 28. 1. 01 Ort Altona

Beruf Dreh - Schlosser. Ledig, verheiratet, verw.

Eingetreten 1. Febr. 31

Ausgetreten

Wiedereingetr.

Wohnung A. Eisenbahn Allee 73

Ortsgr. Altona Gau Schlesw.-Holst.

10 a 1 Abt Schl Ho nach

Wohnung Schl.

Ortsgr. Schenefeld Gau Schleswig-Ho

Abt 10a 1 Schl Ho nach

Wohnung A.

Ortsgr. Altona Gau Schleswig-Hol

Abt Nov. 3 Schl-Hol. nach

Wohnung Schmelsen

Ortsgr. Lokstedt Gau Schleswig-Hol.

Ft. 2. be 1. 1. 21.4.31 (2) 1.4.37

Wohnung Lokstedt-Sch.

Ortsgr. Hamburg Gau Hamburg

Wohnung

Ortsgr. Gau

Mitglieds Nr. 2998627 Vor- und Zuname Behncke Helene

Geboren 13.9.92. Ort H.

Beruf Hausgehilfin Ledig, ~~verheiratet~~, verw. geschi

Eingetreten 1. Mai 1933

Ausgetreten

Wiedereingetr.

Wohnung H. Hoheluftchaussee 4

Ortsgr. Hamburg Gau

Wohnung

Ortsgr. Gau

Wohnung

Ortsgr. Gau

Wohnung

Ortsgr. Gau

Wohnung

Ortsgr. Gau

Wohnung

Ortsgr. Gau

Wohnung

Ortsgr. Gau

Mitglieds Nr. 3029849 Vor- und Zuname Behncke Helmut

Geboren 10.9.06 Ort H.

Beruf Packer Ledig, verheiratet, verw.

Eingetreten 1.5.33

Ausgetreten

Wiedereingetr.

Wohnung H. Eppendorf, Erikastr. 49 II

Ortsgr. Hamburg Gau HAMBURG

Wohnung

Ortsgr. Gau

Wohnung

Ortsgr. Gau

Wohnung

Ortsgr. Gau

Wohnung

Ortsgr. Gau

Wohnung

Ortsgr. Gau

Name: Behnck

Geb.-Datum: 23.1

Mitgl.-Nr.: 855

Aufnahme beantragt a

Wiederaufn. beantragt a

Austritt: ..

Gelöscht: ..

Ausschluß: ..

Aufgehoben: ..

Gestrichen wegen: ..

..

..

Zurückgenommen: ..

..

..

Abgang zur Wehrma
Zugang von

Gestorben: ..

Bemerkungen: ..

Name: Behncke Helmut
ass.Ang.

Geb.-Datum: 23.12.23. Geb.-Ort: C.

Mitgl.-Nr.: 8555717 Aufn.: 1. Sep. 1941

Aufnahme beantragt am: 27.5.41.

Wiederaufn. beantragt am: ..... genehm.: .....

Austritt: .....

Gelöscht: .....

Ausschluß: .....

Aufgehoben: .....

Gestrichen wegen: .....

.....

.....

Zurückgenommen: .....

.....

.....

Abgang zur Wehrmacht: .....
Zugang von

Gestorben: .....

Bemerkungen: .....

Wohnung: C. Höyckestr. 19

Ortsgr.: Cuxhaven Gau: Ost-Hannover

Monatsmeldg. Gau: ..... Mt..... Bl.....

Lt. RL./..... vom .....

Wohnung: .....

Ortsgr.: ..... Gau: .....

Monatsmeldg. Gau: ..... Mt..... Bl.....

Lt. RL./..... vom .....

Wohnung: .....

Ortsgr.: ..... Gau: .....

Monatsmeldg. Gau: ..... Mt..... Bl.....

Lt. RL./..... vom .....

Wohnung: .....

Ortsgr.: ..... Gau: .....

Monatsmeldg. Gau: ..... Mt..... Bl.....

Lt. RL./..... vom .....

Wohnung: .....

Ortsgr.: ..... Gau: .....

Name: Behnc

Geb.-Dat.: 14.7.2

Nr.: 97

Aufnahme beantragt a

Wiederaufn. beantragt

Austritt:

Gelöscht:

Ausschluß:

Aufgehoben:

Gestrichen wege

Zurückgenommen

Abgang zur Wehr

Zugang von

Gestorben:

Bemerkungen:

Name: Behncke Helmut

Gummibtr. Jgw.

Geb.-Dat.: 14.7.27 Geb.-Ort: H.H.

Nr.: 9754093 Aufn.: 20. April 1944

23.1.44

Aufnahme beantragt am:

Wiederaufn. beantragt am: genehm.:

Austritt:

Gelöscht:

Ausschluß:

Aufgehoben:

Gestrichen wegen:

Zurückgenommen:

Abgang zur Wehrmacht:

Zugang von

Gestorben:

Bemerkungen:

97

Wohnung: H. Wilhelmsburg Veringstr.

Ortsgr.: Hamburg Gau: Hamburg

Monatsmeldg. Gau: Mt. Bl.

Lt. RL. / vom

Wohnung:

Ortsgr.: Gau:

Monatsmeldg. Gau: Mt. Bl.

Lt. RL. / vom

Wohnung:

Ortsgr.: Gau:

Monatsmeldg. Gau: Mt. Bl.

Lt. RL. / vom

Wohnung:

Ortsgr.: Gau:

Monatsmeldg. Gau: Mt. Bl.

Lt. RL. / vom

Wohnung:

Ortsgr.: Gau:

Miglieds N

Geboren

Beruf

Eingetreten

Ausgetreten

Wiedereing

Wohnung

Ortsgr.

Miglieds N

Geboren

Beruf

Eingetreten

Ausgetreten

Wiedereing

Wohnung

Ortsgr.

Wohnung

Ortsgr.

Mitglieds Nr. 385399 Vor- und Zuname Behncke Gerhard

Geboren 4.6.09 Ort Wiendorf

Beruf Landw. Ledig, verheiratet, verw.

Eingetreten 1. Dez. 1930

Ausgetreten

Wiedereingetr.

Wohnung Wiendorf

Ortsgr. Schwaan **Gau** Mecklbg. Süd

Wohnung

Ortsgr. **Gau**

Wohnung

Ortsgr. **Gau**

Wohnung

Ortsgr. **Gau**

Wohnung

Ortsgr. **Gau**

Mitglieds Nr. 280443 Vor- und Zuname Böhncke Hermann

Geboren 2.10.96 Ort Kl. W.

Beruf Schlos. Ledig, verheiratet, verw.

Eingetreten 1.5.33

Ausgetreten

Wiedereingetr.

Wohnung Klein-Wangerstorf

Ortsgr. Zarnekow b. Bargeshagen **Gau** Mecklb. Süd

Wohnung

Ortsgr. **Gau**

Wohnung

Ortsgr. **Gau**

Wohnung

Ortsgr. **Gau**

8020

Mitglieds Nr. 2804503 Vor- und Zuname Behncke Herm.

Geboren 20. 5. 93 Ort Lülow

Beruf Kfm. Ledig, verheiratet, ~~verw.~~

Eingetreten 1.5.33

Ausgetreten

Wiedereingetr.

Wohnung L. Schwoekenguin Str. 19

Ortsgr. Lübeck **Gau** Mecklenburg Schl.-Holst.

Wohnung

Ortsgr. **Gau**

Wohnung

Ortsgr. **Gau**

Wohnung

Ortsgr. **Gau**

Wohnung

Ortsgr. **Gau**

Wohnung

Ortsgr. **Gau**

Mitglieds Nr. 3139 Vor- und Zuname Behncke Hermann Dr

Geboren 31. 1. 99 Ort Kiel

Beruf Dr. phil. Chemiker ~~Ledig~~, verheiratet, ~~verw.~~

Eingetreten 1. 8. 32

Ausgetreten

Wiedereingetr.

Wohnung L. Kiefernweg 32

Ortsgr. Dessau **Gau** Magd.-Anh.

Wohnung

Ortsgr. **Gau**

Wohnung

Ortsgr. **Gau**

Wohnung

Ortsgr. **Gau**

Wohnung

Ortsgr. **Gau**

Mitglieds Nr. 609193 Vor- und Zuname Behncke Hermann

Geboren 5.10.99 Ort Heede

Beruf Lbo. Ledig, verheiratet, verw.

Eingetreten 1.August. 31

Ausgetreten

Wiedereingetr.

Wohnung L

Ortsgr. Langeln Gau Schlesw.-Holst.

Wohnung

Ortsgr. Gau

Wohnung

Ortsgr. Gau

Wohnung

Ortsgr. Gau

Wohnung

Ortsgr. Gau

Mitglieds Nr. 2804493 Vor- und Zuname Behncke Hermann

Geboren 24.6.02 Ort Bad Braunstedt

Beruf Lehrer Ledig, verheiratet, verw.

Eingetreten 1.5.33

Ausgetreten

Wiedereingetr.

Wohnung L.

Ortsgr. Lützow Gau Meckl Lüb.

Wohnung

Ortsgr. Gau

Wohnung

Ortsgr. Gau

Wohnung

Ortsgr. Gau

Wohnung

Ortsgr. Gau

Mitglieds Nr.: 348376 Vor- und Zuname: Behncke Hermann

Eingetreten am 1. Nov. 1930
Ausgetreten am
Ausgeschlossen am
Gestorben am
Geburtszeit 3.11.05
Geburtsort Kellinghusen / Schlesw. Hols.
Ledig, verheiratet, verwitw.
Stand oder Beruf Pfarrer

wiedereingetr. am

Wohnort C, Lng. Kassel
Wohnung 1/213

Ortsgruppe Oberaichingen
Gau Hessen/Nass. Nord

Wohnort
Wohnung
Ortsgruppe
Gau

Bemerkungen:

Form 28

Mitglieds Nr. 1794777 Vor- und Zuname Behncke Hermann

Geboren 11.12.05 Ort Berlin
Beruf Forst Assessor Ledig, verheiratet, verw.
Eingetreten 1.4.33
Ausgetreten
Wiedereingetr.

Wohnung F. Schumannstr 57
Ortsgr. Frankfurt a M **Gau** Hess. Nass. Süd
März 34 b Hess. N. Sd
Wohnung Aue Kr. Wittgenstein
Ortsgr. Aue-Wingsh. **Gau** Westfalen Sud

Wohnung
Ortsgr. **Gau**
Wohnung
Ortsgr. **Gau**
Wohnung
Ortsgr. **Gau**

Name: Bel

Arb.

Geb.-Datum: 2

Nr.: 4

Aufnahme beantragt

Wiederaufn. beantragt

Austritt:

Gelöscht:

Ausschluß:

Aufgehoben:

Gestrichen wegen:

Zurückgenommen:

Abgang zur Wehrm
Zugang von

Gestorben:

Bemerkungen:

Name:

O

Geb.-Datum:

Nr.:

Aufnahme beantra

Wiederaufn. beantr

Austritt:

Gelöscht:

Ausschluß:

Aufgehoben:

Gestrichen wege

Zurückgenomm

Abgang zur W
Zugang von

Gestorben:

Bemerkungen:

Name: Behncke Hermann

Arb. Beruf: Geborene:
Verehlichte:

Geb.-Datum: 29.4.13 Geb.-Ort: Hetzendorf

Nr.: 4722019 Aufn.: 1. 5. 37

Aufnahme beantragt am: 1.7.37

Wiederaufn. beantragt am: genehm.

Austritt:

Gelöscht:

Ausschluß:

Aufgehoben:

Gestrichen wegen:

Zurückgenommen:

Abgang zur Wehrmacht:
Zugang von

Gestorben:

Bemerkungen:

Wohnung: Sürchendorf 1

Ortsgr.: Nahrendorf Gau: Osthanr.

Monatsmeldg. Gau: Mk. Pf.

Lt. NL./ vom

Wohnung:

Ortsgr.: Gau:

Monatsmeldg. Gau: Mk. Pf.

Lt. NL./ vom

Wohnung:

Ortsgr.: Gau:

Monatsmeldg. Gau: Mk. Pf.

Lt. NL./ vom

Wohnung:

Ortsgr.: Gau:

Name: Behncke Herta

O Beruf: Geborene:
Verehlichte:

Geb.-Datum: 21.11.22 Geb.-Ort: Kiel

Nr.: 7746293 Aufn.: 1-9-40

Aufnahme beantragt am: 21.3.40

Wiederaufn. beantragt am: genehm.

Austritt:

Gelöscht:

Ausschluß:

Aufgehoben:

Gestrichen wegen:

Zurückgenommen:

Abgang zur Wehrmacht:
Zugang von

Gestorben:

Bemerkungen:

27

Wohnung: K. Hasseldieksd. Weg

Ortsgr.: Kiel Gau: Schleswig-Holstein

Monatsmeldg. Gau: Mk. Pf.

Lt. NL./ vom

Wohnung:

Ortsgr.: Gau:

Monatsmeldg. Gau: Mk. Pf.

Lt. NL./ vom

Wohnung:

Ortsgr.: Gau:

Monatsmeldg. Gau: Mk. Pf.

Lt. NL./ vom

Wohnung:

Ortsgr.: Gau:

eg

lstein

Name: Beh

Geb.-Dat.: 5.9.

Nr.: 96

Aufnahme beantragt a

Wiederaufn. beantragt

Austritt:

Gelöscht:

Ausschluß:

Aufgehoben:

Gestrichen wegen

Zurückgenommen

Abgang zur Wehr

Zugang von

Gestorben:

Bemerkungen:

Name: Behncke Hilda

Geb.-Dat.: 5.9.26 Geb.-Ort: Sande

Nr.: 9688923 Aufng 0. April 1944

Aufnahme beantragt am: 20.1.44

Wiederaufn. beantragt am: ..... genehm.: .....

Austritt: .....

Gelöscht: .....

Ausschluß: .....

Aufgehoben: .....

Gestrichen wegen: .....

.....

.....

Zurückgenommen: .....

.....

.....

Abgang zur Wehrmacht: .....

Zugang von .....

Gestorben: .....

Bemerkungen: .....

Wohnung: Kapellenstr.5

Ortsgr. Hamburg Lohbrügge Gau: .....

Monatsmeldg Gau ..... Mt. ..... Bl. .....

Lt RL / ..... vom .....

Wohnung: .....

Ortsgr.: ..... Gau: .....

Monatsmeldg. Gau: ..... Mt. ..... Bl. .....

Lt. RL / ..... vom .....

Wohnung: .....

Ortsgr.: ..... Gau: .....

Monatsmeldg Gau: ..... Mt. ..... Bl. .....

Lt. RL / ..... vom .....

Wohnung: .....

Ortsgr.: ..... Gau: .....

Monatsmeldg Gau: ..... Mt. ..... Bl. .....

Lt RL / ..... vom .....

Wohnung: .....

Ortsgr.: ..... Gau: .....

Mitglieds Nr. 802956 Vor- und Zuname Behncke Heinrich

Geboren 30.3.12. Ort [illegible]

Beruf [illegible] Ledig, verheiratet, verw.

Eingetreten 1.12.31

Ausgetreten

Wiedereingetr.

Wohnung [illegible]

Ortsgr. [illegible] Gau Schlesw.-Holst.

Wohnung

Ortsgr. Gau

Wohnung

Ortsgr. Gau

Wohnung

Ortsgr. Gau

Wohnung

Ortsgr. Gau

Name: Behncke Horst

P.Facharb. Beruf: Geborene: Verehlichte:

Geb.-Datum: 1.8.08 Geb.-Ort: Pirna

Nr.: 7327072 Aufn.: 1. Dez. 1939

Aufnahme beantragt am: 10.11.39

Wiederaufn. beantragt am: genehm.:

Austritt:

Gelöscht:

Ausschluß:

Aufgehoben:

Gestrichen wegen:

Zurückgenommen:

Abgang zur Wehrmacht:
Zugang von

Gestorben:

Bemerkungen:

Wohnung: Hellerau, Beckerstr. 22

Ortsgr.: Rähnitz Gau: Sachsen

Monatsmeldg. Gau: Sa. Mk. 11.41 Bl. 129

Lt. NL./ vom 1.12.41

Wohnung: [illegible]

Ortsgr.: [illegible] Gau: Warthel

Monatsmeldg. Gau: Mk. Bl.

Lt. NL./ vom

Wohnung:

Ortsgr.: Gau:

Monatsmeldg. Gau: Mk. Bl.

Lt. NL./ vom

Wohnung:

Ortsgr.: Gau:

Monatsmeldg. Gau: Mk. Bl.

Lt. NL./ vom

Wohnung: [illegible]

Ortsgr.: [illegible] Gau:

A028

Mitglieds Nr. 300327 Vor- und Zuname Behncke Jürgen

Geboren 20.6.88. Ort L.

Beruf Papiergehilfe Ledig, verheiratet, verw. 1.5.33.

Eingetreten

Ausgetreten

Wiedereingetr.

Wohnung L. Lenaustr. 40.

Ortsgr. Gau HAMBURG

Wohnung

Ortsgr. Gau

Wohnung

Ortsgr. Gau

Wohnung

Ortsgr. Gau

Wohnung

Ortsgr. Gau

Name: Behncke, Jürgen

Schlosser Beruf: Geborene: Verehlichte:

Geb.-Datum: 2.1.12. Geb.-Ort: L.

Nr.: 442523 Aufn.: 1. 5. 37.

Aufnahme beantragt am: 16.6.37.

Wiederaufn. beantragt am: genehm.:

Austritt:

Gelöscht:

Ausschluß:

Aufgehoben:

Gestrichen wegen:

Zurückgenommen:

Abgang zur Wehrmacht:
Zugang von

Gestorben:

Bemerkungen:

Wohnung: L. Rüsselsprt-47a. Sem. Kl.

Ortsgr.: Lübeck Gau:

Monatsmeldg. Gau: Mk. Bl.

Lt. NL./ vom

Wohnung:

Ortsgr.: Gau:

Monatsmeldg. Gau: Mk. Bl.

Lt. NL./ vom

Wohnung:

Ortsgr.: Gau:

Monatsmeldg. Gau: Mk. Bl.

Lt. NL./ vom

Wohnung:

Ortsgr.: Gau:

Behn

geb.:

Nr.: 3

Aufn

siehe

Behr

Hinweis:

Behncke Ida

geb.: 16.3.83. Stursbüll

Nr.: 3 682 106

Aufn.: 1.8.35.

siehe auch unter:

Behmke Ida

Name:

Geb.-Datum:

Nr.: 69

Aufnahme beantragt a

Wiederaufn. beantragt a

Austritt:

Gelöscht:

Ausschluß:

Aufgehoben:

Gestrichen wegen:

Zurückgenommen:

Abgang zur Wehrm
Zugang von

Gestorben:

Bemerkungen:

Name:

Geb.-Dat.:

Nr.: 94

Aufnahme beantr

Wiederaufn. bean

Austritt:

Gelöscht:

Ausschluß:

Aufgehoben:

Gestrichen w

Zurückgenom

Abgang zur W
Zugang von
Gestorben:
Bemerkungen

1932

Name: ~~Behncke~~ Behncke Else
~~Ehefrau~~ Beruf: Geborene: Ehefrau
Verehlichte:
Geb.-Datum: 14.11.19 Geb.-Ort: Pf.
Nr.: 6953655 Aufn.: 1. Sept. 1938
Aufnahme beantragt am: 12.5.38
Wiederaufn. beantragt am: genehm.:
Austritt:
Gelöscht:
Ausschluß:
Aufgehoben:
Gestrichen wegen:

Zurückgenommen:

Abgang zur Wehrmacht:
Zugang von
Gestorben:
Bemerkungen: Ja. ae. Pol Kette

Wohnung: Kf. Bahnhofstr. 40
Ortsgr.: Schwerin Gau: Mecklenbg.

Monatsmeldg. Gau: Mk. Pf.
Lt. RL./ vom
Wohnung:
Ortsgr.: Gau:

Monatsmeldg. Gau: Mk. Pf.
Lt. RL./ vom
Wohnung:
Ortsgr.: Gau:

Monatsmeldg. Gau: Mk. Pf.
Lt. RL./ vom
Wohnung:
Ortsgr.: Gau:

Monatsmeldg. Gau: Mk. Pf.
Lt. RL./ vom
Wohnung:
Ortsgr.: Gau:

Name: Behncke Ina Ruth

Geb.-Dat.: 18.7.25 Geb.-Ort: Papenhagen
Nr.: 9434916 Aufn.: 20. April 1943
16.1.43
Aufnahme beantragt am:
Wiederaufn. beantragt am: genehm.:
Austritt:
Gelöscht:
Ausschluß:
Aufgehoben:
Gestrichen wegen:

Zurückgenommen:

Abgang zur Wehrmacht:
Zugang von
Gestorben:
Bemerkungen:

Wohnung: G. Kreutzmannshagen
Ortsgr.: Griebenow Gau: Pommern

Monatsmeldg. Gau Mk. Pf.
Lt. RL. / vom
Wohnung:
Ortsgr.: Gau:

Monatsmeldg. Gau: Mk. Pf.
Lt. RL. / vom
Wohnung:
Ortsgr.: Gau:

Monatsmeldg. Gau Mk. Pf.
Lt. RL. / vom
Wohnung:
Ortsgr.: Gau:

Monatsmeldg. Gau: Mk. Pf.
Lt. RL. / vom
Wohnung:
Ortsgr.: Gau:

4

enbg.

Name: Behncke

Geb.-Dat.: 22.11.

Nr.: 975

Aufnahme beantragt am

Wiederaufn. beantragt am

Austritt:

Gelöscht:

Ausschluß:

Aufgehoben:

Gestrichen wegen

Zurückgenommen

Abgang zur Wehr

Zugang von

Gestorben:

Bemerkungen:

Name: Behncke Inge

Geb.-Dat.: 23.11.26 Geb.-Ort: H.A.

Nr.: 9754094 Aufn.: 20. April 1944
11.12.43

Aufnahme beantragt am:

Wiederaufn. beantragt am: genehm.:

Austritt:

Gelöscht:

Ausschluß:

Aufgehoben:

Gestrichen wegen:

Zurückgenommen:

Abgang zur Wehrmacht:

Zugang von

Gestorben:

Bemerkungen:

Wohnung: H. Altenwerder Kirchweg 246

Ortsgr.: Hamburg Hamburg

Monatsmeldg. Gau: Mt. Bl.

Lt. RL. / vom

Wohnung:

Ortsgr.: Gau:

Monatsmeldg. Gau: Mt. Bl.

Lt. RL. / vom

Wohnung:

Ortsgr.: Gau:

Monatsmeldg. Gau: Mt. Bl.

Lt. RL. / vom

Wohnung:

Ortsgr.: Gau:

Monatsmeldg. Gau: Mt. Bl.

Lt. RL. / vom

Wohnung:

Ortsgr.: Gau:

Name: B

Geb.-Datum:

Mitgl.-Nr.:

Aufnahme beantr

Wiederaufn. beant

Austritt:

Gelöscht:

Ausschluß:

Aufgehoben:

Gestrichen wegen:

Zurückgenommen:

Abgang zur Wehrm
Zugang von

Gestorben:

Bemerkungen:

Mitglieds N

Geboren 1

Beruf

Eingetreten

Ausgetreten

Wiedereing

Wohnung

Ortsgr.

Wohnung

Ortsgr.

Name: Behncke Jngeborg
Jungschwester
Geb.-Datum: 4.11.21 Geb.-Ort: Dömitz
Mitgl.-Nr.: 8771853 Aufn.: 1. Jan. 1942
6.11.41
Aufnahme beantragt am:
Wiederaufn. beantragt am: genehm.:
Austritt:
Gelöscht:
Ausschluß:
Aufgehoben:
Gestrichen wegen:
Zurückgenommen:
Abgang zur Wehrmacht:
Zugang von
Gestorben:
Bemerkungen:

Wohnung Hamburg 20 Martinistr. 52
Ortsgr. Hamburg Gau: Hamburg
Monatsmeldg. Gau: Hamburg 7/42 Mt. Bl.
Lt. RL./ vom
Wohnung: D. Festung Kirchenplatz
Ortsgr.: Dömitz Gau:
Monatsmeldg. Gau Mt. B.
Lt. RL./ vom
Wohnung:
Ortsgr.: Gau:
Monatsmeldg. Gau: Ostpreussen Mt. 12/43 Bl. 5
Lt. RL./ vom
Wohnung: D. Festung
Ortsgr.: Dömitz Gau: Merkl.lg.
Monatsmeldg. Gau Mt. Bl.
Lt. RL./ vom
Wohnung:
Ortsgr.: Gau:

Mitglieds Nr. [illegible] Vor- und Zuname Behncke Joachim

Geboren 12. 12. 16. Ort Thorstorf
Beruf Arbeiter Ledig, verheiratet, verw.
Eingetreten 1. 3. 33
Ausgetreten
Wiedereingetr. (2)
N. M.: Merkl. 537/31
Wohnung Thorstorf
Ortsgr. Bössow Gau Meckl. Lübeck
Aud. lt. Aufnahmest.
Wohnung Thorstorf
Ortsgr. Gressmühlen Gau Mecklb. Lübeck

N. Merkl 537/31 (2)
Wohnung Gr.
Ortsgr. Bössow Gau Merklbg.
Wohnung
Ortsgr. Gau
Wohnung
Ortsgr. Gau
Wohnung
Ortsgr. Gau

Name: .....

Geb.-Dat.: 7

Nr.: 101

Aufnahme beantragt

Wiederaufn. beantra

Austritt: .....

Gelöscht: .....

Ausschluß: ...

Aufgehoben: ...

Gestrichen weg

.....

.....

Zurückgenomm

.....

.....

Abgang zur W

Zugang von

Gestorben: ..

Bemerkungen

Name: B...

Geb.-Dat.: 30.4.

Nr.: .....

Aufnahme beantr

Wiederaufn. beau

Austritt: .....

Gelöscht: .....

Ausschluß:

Aufgehoben:

Gestrichen w

.....

.....

Zurückgenon

.....

.....

Abgang zur

Zugang von

Gestorben: .

Bemerkunge

8838

Name: Behncke Joachim
Schlosser

Geb.-Dat.: 7.2.1926 Geb.-Ort: Bhf.Teutschenthal

Nr.: 10123252 Aufn.: 20.April 1944
26.2.44

Aufnahme beantragt am:

Wiederaufn. beantragt am: genehm.:

Austritt:

Gelöscht:

Ausschluß:

Aufgehoben:

Gestrichen wegen:

Zurückgenommen:

Abgang zur Wehrmacht:

Zugang von

Gestorben:

Bemerkungen:

Wohnung: erbstedt, Schützenstr. 1

Ortsgr.: Gerbstedt Gau: Halle-Merseburg

Monatsmeldg Gau Mk. Bl.

Lt. RL. / vom

Wohnung:

Ortsgr.: Gau:

Monatsmeldg. Gau: Mk. Bl.

Lt. RL. / vom

Wohnung:

Ortsgr.: Gau:

Monatsmeldg Gau: Mk. Bl.

Lt. RL. / vom

Wohnung:

Ortsgr.: Gau:

Monatsmeldg Gau: Mk. Bl.

Lt. RL. / vom

Wohnung:

Ortsgr.: Gau:

Name: Behncke Johann

Geb.-Dat.: 30.4.27 Geb.-Ort: Heede

Nr.: 9777036 Aufn.: 20. April 1944
25.1.44

Aufnahme beantragt am:

Wiederaufn. beantragt am: genehm.:

Austritt:

Gelöscht:

Ausschluß:

Aufgehoben:

Gestrichen wegen:

Zurückgenommen:

Abgang zur Wehrmacht:

Zugang von

Gestorben:

Bemerkungen:

Wohnung: H.

Ortsgr.: Heede Gau: Schleswig-Holstein

Monatsmeldg. Gau Mk. Bl.

Lt. RL. / vom

Wohnung:

Ortsgr.: Gau:

Monatsmeldg. Gau: Mk. Bl.

Lt. RL. / vom

Wohnung:

Ortsgr.: Gau:

Monatsmeldg. Gau: Mk. Bl.

Lt. RL. / vom

Wohnung:

Ortsgr.: Gau:

Monatsmeldg. Gau: Mk. Bl.

Lt. RL. / vom

Wohnung:

Ortsgr.: Gau:

Mitglieds Nr .....

Geboren ..... 0.

Beruf ..... K

Eingetreten .....

Ausgetreten .....

Wiedereingetr. .....

Wohnung .....

Ortsgr. .....

Wohnung .....

Ortsgr. .....

Mitglieds Nr. 1963429 Vor- und Zuname Helmuth Hofmann

Geboren 3.2.94 Ort Leipzig

Beruf kfm. Ang. Ledig, verheiratet, verw.

Eingetreten 1.5.33

Ausgetreten

Wiedereingetr.

Wohnung Dresden Hauptbürgerstr. 57

Ortsgr. Dresden Gau Sachsen

Wohnung

Ortsgr. Gau

Wohnung

Ortsgr. Gau

Wohnung

Ortsgr. Gau

Wohnung

Ortsgr. Gau

Wohnung

Ortsgr. Gau

Name: ..

Date of

7771 DC
Al

1142

Name: Rehnke First name: Johannes

Date of birth: 24.10.83 Place of birth: Glehow

See under: Antrag

7771 DOCUMENT CENTER
APO 742, US Army

Mitglieds Nr.

Geboren

Beruf Lehr

Eingetreten

Ausgetreten

Wiedereinget

Wohnung

Ortsgr. Gr

Wohnung

Ortsgr.

Mitglieds

Geboren

Beruf

Eingetret

Ausgetre

Wiederei

Wohnung

Ortsgr. G

Wohnung

Ortsgr.

1899

Mitglieds Nr. 702731 Vor- und Zuname Behncke Johannes

Geboren 1.6.92 Ort L.

Beruf Landwirt Ledig, verheiratet, verw.

Eingetreten 1.5.33

Ausgetreten

Wiedereingetr.

Wohnung L.

Ortsgr. Innere Gau Schlesw Holst

Wohnung

Ortsgr. Gau

Wohnung

Ortsgr. Gau

Wohnung

Ortsgr. Gau

Wohnung

Ortsgr. Gau

Mitglieds Nr. 280450 Vor- und Zuname Behncke Johannes

Geboren 29.1.99 Ort Neugöbren

Beruf Hofbes. Ledig, verheiratet, verw.

Eingetreten 1.5.33

Ausgetreten

Wiedereingetr.

Wohnung Neudorf H.Rev.Li.Me-Lü.30/XI34

Ortsgr. Boeckenhof Gau Mecklb Lüb

Schuhlendorf

Wohnung

Ortsgr. Gau

Wohnung

Ortsgr. Gau

Wohnung

Ortsgr. Gau

Wohnung

Ortsgr. Gau

Johannes

Behnc

Ang.

geb.: 2

Nr.: 48

Aufn.:

siehe

Behne

Hinweis!

Behncke Johannes

Ang.
geb.: 21.11.01. Waren
Nr.: 482 964
Aufn.: 1.3.31.
siehe auch unter:

Behneke Johannes

Name: Behr
Routr.

Geb.-Datum: 9.9.

Nr.: 5403

Aufnahme beantragt am:

Wiederaufn. beantragt am:

Austritt:

Gelöscht:

Ausschluß:

Aufgehoben:

Gestrichen wegen:

Zurückgenommen:

Abgang zur Wehrma
Zugang von

Gestorben:

Bemerkungen:

Mitglieds Nr.

Geboren 1

Beruf Kf

Eingetreten

Ausgetreten

Wiedereinge

Wohnung

Ortsgr.

4 Hlg. 12.1

Wohnung

Ortsgr. H

Name: Behncke John

Routr. Beruf: Geborene: Verehlichte:

Geb.-Datum: 9.9.91 Geb.-Ort Hbg.

Nr.: 5403707 Aufn.: 1. 5. 37

Aufnahme beantragt am: 20.12.37

Wiederaufn. beantragt am: genehm.:

Austritt:

Gelöscht:

Ausschluß:

Aufgehoben:

Gestrichen wegen:

Zurückgenommen:

Abgang zur Wehrmacht:
Zugang von

Gestorben:

Bemerkungen:

Wohnung: Hbg. 39, Bernhardstr. 35/II (2)

Ortsgr.: Hamburg Gau: Hamburg

Monatsmeldg. Gau: Mk. Pf.

Lt. RL./ vom

Wohnung:

Ortsgr.: Gau:

Monatsmeldg. Gau: Mk. Pf.

Lt. RL./ vom

Wohnung:

Ortsgr.: Gau:

Monatsmeldg. Gau: Mk. Pf.

Lt. RL./ vom

Wohnung:

Ortsgr.: Gau:

Mitglieds Nr. 993974 Vor- und Zuname Behncke jr. John

Geboren 14. 4. 09 Ort Hamburg

Beruf Kfm. Ang. Ledig, verheiratet, verw.

Eingetreten 1. 3. 32

Ausgetreten

Wiedereingetr.

Wohnung H. Grevenmühlenweg 37

Ortsgr. Hamburg Gau Hamburg

Hbg. 1236/3 Hamburg 1/39/13 (Z)

Wohnung Pinneberg Bielenthal Bismarckstr. 18

Ortsgr. ~~Hamburg~~ Gau ~~Hbg.~~ Schleswig-Holst.

Wohnung Pinneberg Bismarckstr. 18

Ortsgr. Pinneberg Gau Schl.-Holst.

Wohnung

Ortsgr. Gau

Wohnung

Ortsgr. Gau

Name: .....Behr

Geb.-Dat.: 19.7.27

Nr.: 1000

Aufnahme beantragt am:

Wiederaufn. beantragt am:

Austritt:

Gelöscht:

Ausschluß:

Aufgehoben:

Gestrichen wegen:

.....

.....

Zurückgenommen:

.....

.....

Abgang zur Wehrma

Zugang von

Gestorben:

Bemerkungen:

Name: Behncke Jürgen

Geb.-Dat.: 19.7.27 Geb.-Ort: Kiel

Nr.: 10007822 Aufn.: 20 April 1944

Aufnahme beantragt am: 21.2.44

Wiederaufn. beantragt am: ..... genehm.: .....

Austritt: .....

Gelöscht: .....

Ausschluß: .....

Aufgehoben: .....

Gestrichen wegen: .....

.....

.....

Zurückgenommen: .....

.....

.....

Abgang zur Wehrmacht: .....

Zugang von .....

Gestorben: .....

Bemerkungen: .....

Wohnung: Pr. Wakendorferstr. 51

Ortsgr: Preetz Gau: .....

Monatsmeldg. Gau ..... Mt. ..... Bl. .....

Lt. RL. / ..... vom .....

Wohnung: .....

Ortsgr.: ..... Gau: .....

Monatsmeldg. Gau: ..... Mt. ..... Bl. .....

Lt. RL. / ..... vom .....

Wohnung: .....

Ortsgr.: ..... Gau: .....

Monatsmeldg. Gau: ..... Mt. ..... Bl. .....

Lt. RL. / ..... vom .....

Wohnung: .....

Ortsgr.: ..... Gau: .....

Monatsmeldg. Gau: ..... Mt. ..... Bl. .....

Lt. RL / ..... vom .....

Wohnung: .....

Ortsgr.: ..... Gau: .....

Name: Benncke Käthe

Geb.-Dat.: 3.10.05 Geb.-Ort: Bad Bramstedt

Nr.: 1449937 Aufn.: 20. April 1943

Aufnahme beantragt am: 9.1.43

Wiederaufn. beantragt am: genehm.:

Austritt:

Gelöscht:

Ausschluß:

Aufgehoben:

Gestrichen wegen:

Zurückgenommen:

Abgang zur Wehrmacht:

Zugang von

Gestorben:

Bemerkungen:

Wohnung B.-S.-Moltkestr. 1

Ortsgr.: Bad Segeberg Gau: Schleswig-Holstein

Monatsmeldg. Gau: Mk. Bl.

Lt. RL. / vom

Wohnung:

Ortsgr.: Gau:

Monatsmeldg. Gau: Mk. Bl.

Lt. RL. / vom

Wohnung:

Ortsgr.: Gau:

Monatsmeldg. Gau: Mk. Bl.

Lt. RL. / vom

Wohnung:

Ortsgr.: Gau:

Monatsmeldg. Gau: Mk. Bl.

Lt. RL. / vom

Wohnung:

Ortsgr.: Gau:

Monatsmeldg. Gau: Mk. Bl.

Lt. RL. / vom

Wohnung:

Ortsgr.: Gau:

Mitglieds Nr. 749237 Vor- und Zuname Behncke Karl

Geboren 1. 5. 87 Ort D.

Beruf Hofm. Ledig, verheiratet, verw.

Eingetreten 1. 12. 31

Ausgetreten

Wiedereingetr.

Wohnung Dr. Kirchpl. 7

Ortsgr. Dömitz Gau Mecklenburg-Lübeck

Wohnung

Ortsgr. Gau

Wohnung

Ortsgr. Gau

Wohnung

Ortsgr. Gau

Wohnung

Ortsgr. Gau

Wohnung

Ortsgr. Gau

Mitglieds Nr.

Geboren

Beruf

Eingetreten

Ausgetreten

Wiedereingetr.

Wohnung

Ortsgr.

Name:

Geb.-Datum:

Nr.:

Aufnahme beantr.

Wiederaufn. beantr.

Austritt:

Gelöscht:

Ausschluß:

Aufgehoben:

Gestrichen wege

Zurückgenomme

Abgang zur

Zugang von

Gestorben:

Bemerkungen:

Mitglieds Nr. 3520495 Vor- und Zuname Behncke Karl

Geboren 19.7.93 Ort Saienburg Landw.

Beruf ~~Landw.~~ ~~Ledig~~, verheiratet, ~~verw.~~

Eingetreten 1. 5. 33

Ausgetreten

Wiedereingetr.

Wohnung Darp

Ortsgr. Mecklenburg Gau Meckl. Lübeck

Mitgl. 6.34/30 (Z)

Wohnung K. m. Kr.

Ortsgr. Pöltitz Gau Lauenburg

Wohnung

Ortsgr. Gau

Wohnung

Ortsgr. Gau

Wohnung

Ortsgr. Gau

Name: Behnke Karl

Schuh.-m. Beruf: Geberene: Verehlichte:

Geb.-Datum: 24.10.84 Geb.-Ort: Gr.B.

Nr.: 5162764 Aufn. 1. 5. 37

Aufnahme beantragt am:

Wiederaufn. beantragt am: 1.5.37 genehm.:

Austritt:

Gelöscht:

Ausschluß:

Aufgehoben:

Gestrichen wegen:

Zurückgenommen:

Abgang zur Wehrmacht:
Zugang von

Gestorben:

Bemerkungen:

Hptm Meckl

Wohnung: (Gr. Bengerstorf, Häuslerei 5

10.3.93 Ortsgr.: (Zahrensdorf Gau: Mecklbg. L

Monatsmeldg. Gau: Mk. Pf.

Lt. RL./ vom

Wohnung:

Ortsgr.: Gau:

Monatsmeldg. Gau: Mk. Pf.

Lt. RL./ vom

Wohnung:

Ortsgr.: Gau:

Monatsmeldg. Gau: Mk. Pf.

Lt. RL./ vom

Wohnung:

Ortsgr.: Gau:

Monatsmeldg. Gau: Mk. Pf.

Lt. RL./ vom

Wohnung:

Ortsgr.: Gau:

Name: Behncke Karl
Rb.Betr. Wart

Geb.-Datum: 7.9.95 Geb.-Or Heiddorf

Mitgl.-Nr.: SS31080 Aufn.: 1 Juli 1941

Aufnahme beantragt am: 19.4.41

Wiederaufn. beantragt am: genehm.:

Austritt:

Gelöscht:

Ausschluß:

Aufgehoben:

Gestrichen wegen:

Zurückgenommen:

Abgang zur Wehrmacht:
Zugang von

Gestorben:

Bemerkungen:

Wohnung: Mallip Am Bahnhof 211 Mecklenburg

Ortsgr.: Conow Gau:

Monatsmeldg. Gau: Mt. Bl.

Lt. RL./ vom

Wohnung:

Ortsgr.: Gau:

Monatsmeldg. Gau: Mt. Bl.

Lt. RL./ vom

Wohnung

Ortsgr.: Gau:

Monatsmeldg. Gau: Mt. Bl.

Lt. RL./ vom

Wohnung:

Ortsgr.: Gau:

Monatsmeldg. Gau: Mt. Bl.

Lt. RL./ vom

Wohnung:

Ortsgr.: Gau:

Name: Behncke Karl

Leiter d. AO Beruf: Geborene: Verehlichte:

Geb.-Datum: 7.5.16 Geb.-Ort: Nortorf

Nr.: 5269205 Aufn.: 1. 5. 37

Aufnahme beantragt am: 25.8.37.

Wiederaufn. beantragt am: genehm.

Austritt:

Gelöscht:

Ausschluß:

Aufgehoben:

Gestrichen wegen:

Zurückgenommen:

Abgang zur Wehrmacht:
Zugang von

Gestorben:

Bemerkungen:

Wohnung: H 1 Norderstr. 20.

Ortsgr.: Hamburg Gau: Hamburg

Monatsmeldg. Gau: Mt. Bl.

Lt. RL./ vom

Wohnung:

Ortsgr.: Gau:

Monatsmeldg. Gau: Mt. Bl.

Lt. RL./ vom

Wohnung:

Ortsgr.: Gau:

Monatsmeldg. Gau: Mt. Bl.

Lt. RL./ vom

Wohnung:

Ortsgr.: Gau:

Monatsmeldg. Gau: Mt. Bl.

Lt. RL./ vom

Wohnung:

Ortsgr.: Gau:

Name: Behncke Karl

Beruf: Geborene:
Verehlichte:

Geb.-Datum: 25.5.20. Geb.-Ort: H.

Nr.: 6946462 Aufn.: 1. Sept. 1938

Aufnahme beantragt am:

Wiederaufn. beantragt am: genehm.

Austritt:

Gelöscht:

Ausschluß:

Aufgehoben:

Gestrichen wegen:

Zurückgenommen:

Abgang zur Wehrmacht:
Zugang von

Gestorben:

Bemerkungen:

Wohnung: H. 20 Eppendorferbaumstr.4

Ortsgr.: Hamburg Gau: Hamburg

Monatsmeldg. Gau: Mk. Pf.

Lt. NL./ vom

Wohnung:

Ortsgr.: Gau:

Monatsmeldg. Gau: Mk. Pf.

Lt. NL./ vom

Wohnung:

Ortsgr.: Gau:

Monatsmeldg. Gau: Mk. Pf.

Lt. NL./ vom

Wohnung:

Ortsgr.: Gau:

Monatsmeldg. Gau: Mk. Pf.

Lt. NL./ vom

Wohnung:

Ortsgr.: Gau:

Name: Behncke Kurt

Bäcker Beruf: Geborene:
Verehlichte:

Geb.-Datum: 1.12.20 Geb.-Ort: Burg Burgwall

Nr.: 6954128 Aufn.: 1. Sept. 1938

Aufnahme beantragt am: 18.6.38

Wiederaufn. beantragt am: genehm.:

Austritt:

Gelöscht:

Ausschluß:

Aufgehoben:

Gestrichen wegen:

Zurückgenommen:

Abgang zur Wehrmacht:
Zugang von

Gestorben:

Bemerkungen:

Wohnung: H. Klopstr 10

Ortsgr.: Woldegk Gau: Mecklenbg.

Monatsmeldg. Gau: Mecklb. Mk. 6/39 Pf. 60

Lt. NL./ vom (L)

Wohnung: B

Ortsgr.: Boltenhagen Gau: Meckl

Monatsmeldg. Gau: Mk. Pf.

Lt. NL./ vom

Wohnung:

Ortsgr.: Gau:

Monatsmeldg. Gau: Mk. Pf.

Lt. NL./ vom

Wohnung:

Ortsgr.: Gau:

tr.4

rg

Mecklenbg.

Bl. 60

L

kel

Bl.

Bl.

Bl.

Mitglieds Nr.

Geboren 31.

Beruf Hirte

Eingetreten

Ausgetreten

Wiedereingetr.

Wohnung K

Ortsgr. Ka

Wohnung

Ortsgr.

Mitglieds Nr. 3462219 Vor- und Zuname Böhncke Kurt

Geboren 31.7.02 Ort K.

Beruf Werkmstr. Ledig, verheiratet, verw.

Eingetreten 1. 5. 33

Ausgetreten

Wiedereingetr.

Wohnung K. Kreuzmattstr. 9

Ortsgr. Karlsruhe **Gau** Baden

Wohnung

Ortsgr. **Gau**

Wohnung

Ortsgr. **Gau**

Wohnung

Ortsgr. **Gau**

Wohnung

Ortsgr. **Gau**

Wohnung

Ortsgr. **Gau**

Wohnung

Ortsgr. **Gau**

Wohnung

Ortsgr. **Gau**

Name: Beh

7.1.2

Geb.-Dat.:

Nr.: 967

Aufnahme beantragt a

Wiederaufn. beantragt

Austritt:

Gelöscht:

Ausschluß:

Aufgehoben:

Gestrichen weg

Zurückgenommen:

Abgang zur Wehr

Zugang von

Gestorben:

Bemerkungen:

Name: Behncke Kurt

Geb.-Dat.: 7.1.23. Geb.-Ort: Seestadt Rpstock

Nr.: 9671624 Aufn.: 1. Jan. 1944

Aufnahme beantragt am: 7.9.43.

Wiederaufn. beantragt am: genehm.:

Austritt:

Gelöscht:

Ausschluß:

Aufgehoben:

Gestrichen wegen:

Zurückgenommen:

Abgang zur Wehrmacht:

Zugang von

Gestorben:

Bemerkungen:

Wohnung: B.D. Meyer arkt 16

Ortsgr.: Bad Doberan Gau: Mecklenburg

Monatsmeldg. Gau: Mk. Bl.

Lt. BL. / vom

Wohnung:

Ortsgr.: Gau:

Monatsmeldg. Gau: Mk. Bl.

Lt. BL. / vom

Wohnung:

Ortsgr.: Gau:

Monatsmeldg. Gau: Mk. Bl.

Lt. BL. / vom

Wohnung:

Ortsgr.: Gau:

Monatsmeldg. Gau: Mk. Bl.

Lt. BL. / vom

Wohnung:

Ortsgr.: Gau:

Name: Behncke Leopold

Obertruppführ.

Geb.-Datum: 29.12.13 Geb.-Ort: Altona

Mitgl.-Nr.: 8873314 Aufn.: 1. Okt. 1941

Aufnahme beantragt am: 4.7.41

Wiederaufn. beantragt am: genehm.:

Austritt:

Gelöscht:

Ausschluß:

Aufgehoben:

Gestrichen wegen:

Zurückgenommen:

Abgang zur Wehrmacht:
Zugang von

Gestorben:

Bemerkungen:

Wohnung: Tegeby

Ortsgr.: Husum Gau: Schleswig-Holstein

Monatsmeldg. Gau: Mt. Bl.

Lt. RL./ vom

Wohnung:

Ortsgr.: Gau:

Monatsmeldg. Gau: Mt. Bl.

Lt. RL./ vom

Wohnung

Ortsgr.: Gau:

Monatsmeldg Gau Mt. Bl.

Lt. RL./ vom

Wohnung:

Ortsgr.: Gau:

Monatsmeldg. Gau: Mt. Bl.

Lt. RL./ vom

Wohnung:

Ortsgr.: Gau:

Name: Behncke Luise

Hausfrau Beruf: Geborene:
Verehlichte:

Geb.-Datum: 15.6.7[illegible] Geb.-Ort: M.

Nr.: 4487896 Aufn.: 1. 5. 37

Aufnahme beantragt am: 21.6.37

Wiederaufn. beantragt am: genehm.:

Austritt:

Gelöscht:

Ausschluß:

Aufgehoben:

Gestrichen wegen:

Zurückgenommen:

Abgang zur Wehrmacht:
Zugang von

Gestorben:

Bemerkungen: Ab 1.6. Beitrag 2,15 RM

Wohnung: M. 24 Dr. [illegible]

Ortsgr.: Hamburg Gau: Hamburg

Monatsmeldg. Gau: Mt. Bl. 9

Lt. RL./: vom

Wohnung: Hamburg [illegible]

Ortsgr.: Hamburg Gau: Hamburg

Monatsmeldg. Gau: Mt. Bl.

Lt. RL./ vom

Wohnung:

Ortsgr.: Gau:

Monatsmeldg. Gau: Mt. Bl.

Lt. RL./ vom

Wohnung:

Ortsgr.: Gau:

Name: Prokur.

Geb.-Datum:

Nr.:

Aufnahme beantr

Wiederaufn. beant

Austritt:

Gelöscht:

Ausschluß:

Aufgehoben:

Gestrichen weg

Zurückgenomm

Abgang zur
Zugang von

Gestorben:

Bemerkungen

Name: Verkäu

Geb.-Datum

Nr.:

Aufnahme beat

Wiederaufn. be

Austritt:

Gelöscht:

Ausschluß:

Aufgehoben

Gestrichen w

Zurückgenom

Abgang zur
Zugang von

Gestorben:

Bemerkunge

Name: Behncke Ludwig
Prokur. Beruf: Geborene: Verehlichte:
Geb.-Datum: 4.10.96 Geb.-Ort: Berlin
Nr.: 5446743 Aufn.: 1. 5. 37
Aufnahme beantragt am: 15.11.37
Wiederaufn. beantragt am: genehm.
Austritt:
Gelöscht:
Ausschluß:
Aufgehoben:
Gestrichen wegen:
Zurückgenommen:
Abgang zur Wehrmacht:
Zugang von
Gestorben:
Bemerkungen.

Wohnung: K.Niemannsweg 83
Ortsgr.: Kiel Gau: Schl.-H.
Monatsmeldg. Gau: Schl. Holstein Mt. 8.38 Bl. 15
Lt. Nr./ vom 5 (Z)
Wohnung: Königsberg
Ortsgr.: Königsberg Gau: Ostpreußen
Monatsmeldg. Gau: Ausland Mt. Bl.
Lt. Nr./ vom 6.4.41 (S)
Wohnung: Helsinki
Ortsgr.: Zeit. ausw. Dienst Gau: Ausland
Monatsmeldg. Gau: Ausl. Mt. 8.41 Bl. 25 (Z)
Lt. Nr./ vom
Wohnung: Hamburg
Ortsgr.: Seefahrt Gau: Ausland
Monatsmeldg. Gau: Mt. Bl.
Lt. Nr./ vom
Wohnung:
Ortsgr.: Gau:

Name: Behncke Louis
Verkäufer Beruf: Geborene: Verehlichte:
Geb.-Datum: 28.4.96 Geb.-Ort: H.
Nr.: 5162763 Aufn.: 1. 5. 37
Aufnahme beantragt am: 6.11.37
Wiederaufn. beantragt am: genehm.
Austritt:
Gelöscht:
Ausschluß:
Aufgehoben:
Gestrichen wegen:
Zurückgenommen:
Abgang zur Wehrmacht:
Zugang von
Gestorben:
Bemerkungen:

Wohnung: H., Kirchenstr.4
Ortsgr.: Hagenow Gau: Mecklbg.L
Monatsmeldg. Gau: Mt. Bl.
Lt. Nr./ vom
Wohnung:
Ortsgr.: Gau:
Monatsmeldg. Gau: Mt. Bl.
Lt. Nr./ vom
Wohnung:
Ortsgr.: Gau:
Monatsmeldg. Gau: Mt. Bl.
Lt. Nr./ vom
Wohnung:
Ortsgr.: Gau:

Mitglieds Nr. 3952919 Zu- und Vorname Behncke Werner

Geboren 28.7.94. Ort Stettin

Beruf [illegible] Ledig, verheiratet, verw.

Eingetreten **1. 5. 37**

Ausgetreten

Wiedereingetr.

Wohnung T. Gutsmuthstr. 3

Ortsgr. Travemünde **Gau** Schlesw.-Holst.

Wohnung

Ortsgr. **Gau**

Wohnung

Ortsgr. **Gau**

Wohnung

Ortsgr. **Gau**

Wohnung

Ortsgr. **Gau**

Wohnung

Ortsgr. **Gau**

Mitglieds Nr. 3937923 Vor- und Zuname Behncke Martha

Geboren 7.9.90. Ort Kummerfeld

Beruf [illegible] Ledig, verheiratet, verw.

Eingetreten **1. 5. 37**

Ausgetreten

Wiedereingetr.

Wohnung Bäume, Kolonie

Ortsgr. Lindholm **Gau** Schlesw. Holst.

Wohnung

Ortsgr. **Gau**

Wohnung

Ortsgr. **Gau**

Wohnung

Ortsgr. **Gau**

Wohnung

Ortsgr. **Gau**

Name: Beh

Geb.-Datum: 2

Mitgl.-Nr.: 8

Aufnahme beantragt

Wiederaufn. beantrag

Austritt:

Gelöscht:

Ausschluß:

Aufgehoben:

Gestrichen wegen:

Zurückgenommen:

Abgang zur Wehrma
Zugang von

Gestorben:

Bemerkungen:

Mitglieds N

Geboren

Beruf

Eingetreten

Ausgetreten

Wiedereinge

Wohnung

Ortsgr.

Wohnung

Ortsgr.

4862

Name: Behncke Martha
Hausgeh.

Geb.-Datum: 25.12.22. Geb.-Ort: H.

Mitgl.-Nr.: 8625024 **Aufn.:** 1. Sep. 1941

Aufnahme beantragt am: 3.6.41.

Wiederaufn. beantragt am: ..... genehm.: .....

Austritt: .....

Gelöscht: .....

Ausschluß: .....

Aufgehoben: .....

Gestrichen wegen: .....

.....

.....

Zurückgenommen: .....

.....

.....

Abgang zur Wehrmacht: .....
Zugang von .....

Gestorben: .....

Bemerkungen: .....

Wohnung: H.

Ortsgr.: Heede Gau: Schleswig-Holstein

Monatsmeldg. Gau: Schlesw. Hol. Mt. 4.45 Bl. 1

Lt. RL./ ..... vom .....

Wohnung: Kh

Ortsgr.: [illegible] Gau: Schlesw. Hol.

Monatsmeldg. Gau: ..... Mt. 4.44 Bl. 1

Lt. RL./ ..... vom .....

Wohnung: H

Ortsgr.: Heede Gau: [illegible]

Monatsmeldg. Gau: ..... Mt. ..... Bl.

Lt. RL./ ..... vom .....

Wohnung: .....

Ortsgr.: ..... Gau: .....

Monatsmeldg. Gau: ..... Mt. ..... Bl.

Lt. RL./ ..... vom .....

Wohnung: [illegible]

Ortsgr.: ..... Gau: .....

Mitglieds Nr. 3841263 Vor- und Zuname Behncke Hermine

Geboren 30.4.01. Ort Wismar

Beruf Hausfrau Ledig, verheiratet, verw.

Eingetreten 1.3.37

Ausgetreten .....

Wiedereingetr. .....

Wohnung Seestadt Wismar, Turnstr. 23/I

Ortsgr. Wismar **Gau** Mecklenburg-Lübeck

Wohnung .....

Ortsgr. ..... **Gau** .....

.....

Wohnung .....

Ortsgr. ..... **Gau** .....

.....

Wohnung .....

Ortsgr. ..... **Gau** .....

.....

Wohnung .....

Ortsgr. ..... **Gau** .....

.....

Wohnung .....

Ortsgr. ..... **Gau** .....

.....

Mitglieds Nr. 3952919 Zu- und Vorname Behncke Hermann

Geboren 28.7.94. Ort Stettin

Beruf Schmied Ledig, verheiratet, verw.

Eingetreten **1. 5. 37**

Ausgetreten

Wiedereingetr.

Wohnung T. Gutenbergstr. 3

Ortsgr. Travemünde **Gau** Schlesw.-Holst.

Wohnung

Ortsgr. **Gau**

Wohnung

Ortsgr. **Gau**

Wohnung

Ortsgr. **Gau**

Wohnung

Ortsgr. **Gau**

Wohnung

Ortsgr. **Gau**

Wohnung

Ortsgr. **Gau**

Mitglieds Nr. 3937922 Vor- und Zuname Behncke Martha

Geboren 7.9.90. Ort Hannover

Beruf Schneiderin Ledig, verheiratet, verw.

Eingetreten **1. 5. 37**

Ausgetreten

Wiedereingetr.

Wohnung Bäcker, Pastorat

Ortsgr. Lindholm **Gau** Schlesw. Holst.

Wohnung

Ortsgr. **Gau**

Wohnung

Ortsgr. **Gau**

Wohnung

Ortsgr. **Gau**

Wohnung

Ortsgr. **Gau**

Name: Be

Geb.-Datum: 2

Mitgl.-Nr.: 8

Aufnahme beantrag

Wiederaufn. beantra

Austritt:

Gelöscht:

Ausschluß:

Aufgehoben:

Gestrichen wegen:

Zurückgenommen:

Abgang zur Wehrm
Zugang von

Gestorben:

Bemerkungen:

Mitglieds N

Geboren

Beruf

Eingetreten

Ausgetreten

Wiedereing

Wohnung

Ortsgr.

8064

Name: Behncke Martha
Hausgeh.

Geb.-Datum: 25.12.22. Geb.-Ort: H.

Mitgl.-Nr.: 8625024 Aufn.: 1. Sep. 1941

Aufnahme beantragt am 3.6.41.

Wiederaufn. beantragt am: ..... genehm.: .....

Austritt: .....

Gelöscht: .....

Ausschluß: .....

Aufgehoben: .....

Gestrichen wegen: .....

.....

.....

Zurückgenommen: .....

.....

.....

Abgang zur Wehrmacht:
Zugang von

Gestorben: .....

Bemerkungen: .....

Wohnung: H.
Ortsgr.: Heede Gau: Schleswig-Holstein

Monatsmeldg. Gau: Schlesw. Hol. Mt. 4.45 Bl. 13
Lt. RL./ vom

Wohnung: Ah.
Ortsgr.: Ahrenshöft Gau: Schlesw. Hol

Monatsmeldg. Gau: Mt. 4.44 Bl. 1
Lt. RL./ vom

Wohnung:
Ortsgr.: Heede Gau:

Monatsmeldg. Gau: Mt. Bl.
Lt. RL./ vom

Wohnung:
Ortsgr.: Gau:

Monatsmeldg. Gau: Mt. Bl.
Lt. RL./ vom

Wohnung:
Ortsgr.: Gau:

Mitglieds Nr. 3841263 Vor- und Zuname Behncke Hermine

Geboren 30.4.01. Ort Wismar

Beruf Kaufmann Ledig, verheiratet, verw.

Eingetreten 1.3.37

Ausgetreten .....

Wiedereingetr. .....

Wohnung Seestadt Wismar, Turnstr. 23/I

Ortsgr. Wismar **Gau** Mecklenburg-Lübeck

Wohnung .....

Ortsgr. ..... **Gau** .....

Wohnung .....

Ortsgr. ..... **Gau** .....

Wohnung .....

Ortsgr. ..... **Gau** .....

Wohnung .....

Ortsgr. ..... **Gau** .....

Name:.....

Date of bi

BERLIN DOC
APO 742, U

1166

Name: Behncke First name: Max

Date of birth 29.11.86 Place of birth: ?

See under: I - Bei

17 MAY 195

BERLIN DOCUMENT CENTER
APO 742, US Army

Mitglieds Nr. 856864 Vor- und Zuname Böhncke Otto

Geboren 11. 6. 66 Ort Cuxhaven

Beruf Rentner Ledig, verheiratet, verw.

Eingetreten 1. 12 31

Ausgetreten

Wiedereingetr.

Wohnung Cuxhaven, Kl. Sandwisch 12

Ortsgr. Cuxhaven Gau Hamburg

437 (1.4.3) (2)

Wohnung Kordamerk 12

Ortsgr. Gau Nord-Hann.

Wohnung

Ortsgr. Gau

Wohnung

Ortsgr. Gau

Wohnung

Ortsgr. Gau

Mitglieds Nr. 3725527 Vor- und Zuname Böhncke Otto

Geboren 24. 6. 81. Ort Züdow

Beruf Gastwirtsgehilfe Ledig, verheiratet, verw.

Eingetreten 1. April 1936

Ausgetreten

Wiedereingetr.

Wohnung Cr Fischerstr. 29

Ortsgr. Civitz Gau Mecklbg. L.

Wohnung

Ortsgr. Gau

Wohnung

Ortsgr. Gau

Wohnung

Ortsgr. Gau

Mitglieds Nr.

Geboren

Beruf

Eingetreten

Ausgetreten

Wiedereingetr.

Wohnung

Ortsgr. Gau

Wohnung

Ortsgr.

Wohnung

Ortsgr.

1868

Mitglieds Nr. 3941685 Zu u. Vorname Vor- und Zuname Behncke Otto

Geboren 1.6.86. Ort Altona

Beruf Tischlermst. Ledig, verheiratet, verw.

Eingetreten 1. 5. 37

Ausgetreten

Wiedereingetr.

Wohnung B. S. Landwehrstr. 5

Ortsgr. Bad-Segeberg Gau Schlesw.-Holst.

Wohnung

Ortsgr. Gau

Wohnung

Ortsgr. Gau

Wohnung

Ortsgr. Gau

Wohnung

Ortsgr. Gau

Wohnung

Ortsgr. Gau

Mitglieds Nr. 4061185 Zu- und Vorname Behncke A/O

Geboren 5.7.93 Ort Hannover

Beruf Elm. Ledig, verheiratet, verw.

Eingetreten 1.5.37

Ausgetreten

Wiedereingetr.

Wohnung Kastanienallee

Ortsgr. Wittmar Gau Sa.Hann.Br.

Südh-Br. (Z)

Wohnung

Ortsgr. Gau

Wohnung

Ortsgr. Gau

Wohnung

Ortsgr. Gau

Wohnung

Ortsgr. Gau

Mitglieds Nr. 1652106 Vor- und Zuname Behncke Otto

Geboren 11.7.96 Ort N-G

Beruf Malermstr. ~~Ledig~~, verheiratet, ~~verw.~~

Eingetreten 1.4.33

Ausgetreten

Wiedereingetr.

Wohnung N-G Parchimerstr. 10

Ortsgr. Neustadt-Glewe Gau Meckl. Lüb

Mecklbg. 342/12 Z

Wohnung Bad Sülze Adolf Hitlerstr

Ortsgr. Sülze-Bad Gau Mecklbg.

Wohnung

Ortsgr. Gau

Wohnung

Ortsgr. Gau

Wohnung

Ortsgr. Gau

Wohnung

Ortsgr. Gau

Behncke

Name: ~~Behnke~~ Otto

Arb. Beruf: Geborene: Verehlichte:

Geb.-Datum: 31.12.97 Geb.-Ort: Bakendorf

Nr.: 5866485 Aufn.: 1.5.37

Aufnahme beantragt am: 28.12.37

Wiederaufn. beantragt am: genehm.:

Austritt:

Gelöscht:

Ausschluß:

Aufgehoben:

Gestrichen wegen:

Zurückgenommen:

Abgang zur Wehrmacht:
Zugang von

Gestorben:

Bemerkungen:

Wohnung: H.Wittenburgerstr.7

Ortsgr.: Hagenow Gau: Meckl.L

Monatsmeldg. Gau: Mt. Bl.

Lt. NL./ vom

Wohnung:

Ortsgr.: Gau:

Monatsmeldg. Gau: Mt. Bl.

Lt. NL./ vom

Wohnung:

Ortsgr.: Gau:

Monatsmeldg. Gau: Mt. Bl.

Lt. NL./ vom

Wohnung:

Ortsgr.: Gau:

Monatsmeldg. Gau: Mt. Bl.

Lt. NL./ vom

Wohnung:

Ortsgr.: Gau:

Mitglieds Nr. 1371552 Vor- und Zuname Behncke Otto

Geboren 3.5.00 Ort C

Beruf Feinmechan. Ledig, verheiratet, ~~verw.~~

Eingetreten 1. 11. 32

Ausgetreten

Wiedereingetr.

Wohnung Cuxhaven Isingstraße 6

Ortsgr. Hamburg Gau

lt. Erf. Abg. 9.4.37 (1.4.37)

Wohnung Cuxh. Isingstraße 6

Ortsgr. Cuxhaven Gau Ost-Hannover

Wohnung

Ortsgr. Gau

Wohnung

Ortsgr. Gau

Wohnung

Ortsgr. Gau

Wohnung

Ortsgr. Gau

Mitglieds Nr. 3813057 Vor- und Zuname Behncke Otto

Geboren 10.2.03. Ort C.

Beruf Vorarb. Ledig, verheiratet, verw.

Eingetreten 1. 3. 37

Ausgetreten

Wiedereingetr.

Wohnung C. Büdnerei 55

Ortsgr. Eldena Gau Mecklenburg-Lübeck

Wohnung

Ortsgr. Gau

Wohnung

Ortsgr. Gau

Wohnung

Ortsgr. Gau

Wohnung

Ortsgr. Gau

Mitglieds Nr.: 5

Eingetreten am

Ausgetreten am

Ausgeschlossen am

Gestorben am

Geburtszeit

Geburtsort

Ledig, verheiratet

Stand oder Beruf

Bemerkungen:

Mitglieds Nr.: 210244 Vor- und Zuname: Wencke Fehnke Hfr.

Eingetreten am 1. März 1930 | wiedereingetr. am / | Wohnort Wils

Ausgetreten am | | Wohnung

Ausgeschlossen am | | **Ortsgruppe** Schobüll

Gestorben am | | Gau

Geburtszeit 11.12.14. | | | |

Geburtsort Wiesingerode | | | |

~~Ledig~~, verheiratet, ~~verwitw.~~ | | Wohnort

Stand oder Beruf Hofbesitzer | | Wohnung

| | **Ortsgruppe**

Bemerkungen: / 1.Xu.30 S.A. 387.223. | | Gau

Name:

Date

7771

1174

Name: Behncke First name: Otto

Date of birth: 10.2.02 Place of birth: Eldena

See under: Antrag

7771 DOCUMENT CENTER
APO 742,US Army

Name: B. O
Eintrag-
Geb.-Datum: 1
Nr.: 5
Beitrag kontra
Beitrag bezahlt
Austritt:
Gelöscht:
Ausschluß:
Aufgehoben:
Gestrichen weg
Zurückgenomm
Abgang zur
Zugang von
Gestorben:
Bemerkungen

Mitglieds Nr.

Geboren
Beruf
Eingetreten
Ausgetreten
Wiedereingetr

Wohnung
Ortsgr.

Wohnung
Ortsgr.

Name: Schnicke Otto

Vorname. Beruf: Geborene: Verehlichte:

Geb.-Datum: 10.3.12 Geb.-Ort: Hamburg

Nr.: 5081984 Aufn. 1. 5. 37

Aufnahme beantragt am: 4.6.37

Wiederaufn. beantragt am: genehm.

Austritt:

Gelöscht:

Ausschluß:

Aufgehoben:

Gestrichen wegen:

Zurückgenommen:

Abgang zur Wehrmacht:
Zugang von

Gestorben:

Bemerkungen:

Wohnung: C., Lenbergstr. 13

Ortsgr.: Crivitz Gau: Mecklbg. L

Monatsmeldg. Gau: Mecklbg Mk. 4.39 Pf. 4

Lt. Nr./ vom (2)

Wohnung: Cuxhaven

Ortsgr.: Cuxhaven Gau: OstHannover

Monatsmeldg. Gau: Mk. Pf.

Lt. Nr./ vom

Wohnung:

Ortsgr.: Gau:

Monatsmeldg. Gau: Mk. Pf.

Lt. Nr./ vom

Wohnung:

Ortsgr.: Gau:

Monatsmeldg. Gau: Mk. Pf.

Lt. Nr. vom

Wohnung:

Ortsgr.: Gau:

Mitglieds Nr. [illegible] Vor- und Zuname Schnicke Dr. Emil

Geboren 5.12.10 Ort Berlin

Beruf Arzt Ledig, verheiratet, verw.

Eingetreten 1.4.33

Ausgetreten

Wiedereingetr.

Wohnung H. Jülicher Rübsp. 7

Ortsgr. Halle Gau Halle Merseburg

Wohnung

Ortsgr. Gau

Wohnung Gr. Alr. Magd. seb. 5.33 g. Geld

Ortsgr. Uebigau Gau Magd. Anh.

Wohnung

Ortsgr. Gau

Wohnung

Ortsgr. Gau

Wohnung

Ortsgr. Gau

Name: Beh
Bohl

Arb.

Geb.-Datum:

Nr.: 55

Aufnahme beantrag

Wiederaufn. beantr

Austritt:

Gelöscht:

Ausschluß:

Aufgehoben:

Gestrichen wege

Zurückgenomme

Abgang zur W
Zugang von

Gestorben:

Bemerkungen:

Name:
Gew. Leb

Geb.-Datum

Nr.:

Aufnahme bea

Wiederaufn. be

Austritt:

Gelöscht:

Ausschluß:

Aufgehoben

Gestrichen

Zurückgeno

Abgang z
Zugang v

Gestorben

Bemerkun

Name: Behncke Paul

Beruf: Arb. Geborene: Verehlichte:

Geb.-Datum: 30.10.84 Geb.-Ort: Pasitz

Nr.: 5522414 Aufn.:

Aufnahme beantragt am: 5.1.37.

Wiederaufn. beantragt am: genehm.:

Austritt:

Gelöscht:

Ausschluß:

Aufgehoben:

Gestrichen wegen:

Zurückgenommen:

Abgang zur Wehrmacht:
Zugang von

Gestorben:

Bemerkungen:

Wohnung:

Ortsgr.: N. Gau:

Monatsmeldg. Gau: Mt. Bl.

Lt. NL./ vom

Wohnung:

Ortsgr.: Gau:

Monatsmeldg. Gau: Mt. Bl.

Lt. NL./ vom

Wohnung:

Ortsgr.: Gau:

Monatsmeldg. Gau: Mt. Bl.

Lt. NL./ vom

Wohnung:

Ortsgr.: Gau:

Name: Behncke Paul

Beruf: Gew.Lehrer Geborene: Verehlichte:

Geb.-Datum: 12.10.89 Geb.-Ort: H.

Nr.: 5222012 Aufn.: 1. 5. 37
16.11.37

Aufnahme beantragt am:

Wiederaufn. beantragt am: genehm.:

Austritt:

Gelöscht:

Ausschluß:

Aufgehoben:

Gestrichen wegen:

Zurückgenommen:

Abgang zur Wehrmacht:
Zugang von

Gestorben:

Bemerkungen:

Wohnung: H.Caspar Voghtstr.32

Ortsgr.: Hamburg Gau: Hamburg

Monatsmeldg. Gau: Mt. Bl.

Lt. NL./ vom

Wohnung:

Ortsgr.: Gau:

Monatsmeldg. Gau: Mt. Bl.

Lt. NL./ vom

Wohnung:

Ortsgr.: Gau:

Monatsmeldg. Gau: Mt. Bl.

Lt. NL./ vom

Wohnung:

Ortsgr.: Gau:

Name: Behncke Paul

Bes. Lokführer Beruf: Geborene: Verehlichte: Geb.-Datum: 10.11.90. Geb.-Ort: Harburg

Nr.: 4603253 Aufn.: 1. 5. 37 11.6.37.

Aufnahme beantragt am:

Wiederaufn. beantragt am: genehm.

Austritt:

Gelöscht:

Ausschluß:

Aufgehoben:

Gestrichen wegen:

Zurückgenommen:

Abgang zur Wehrmacht:
Zugang von

Gestorben:

Bemerkungen:

Wohnung: Harburg-W. Hamburg, Grübert. 25

Ortsgr.: Hamburg Gau: Hamburg

Monatsmeldg. Gau: Mt. Bl.

Lt. RL./ vom

Wohnung:

Ortsgr.: Gau:

Monatsmeldg. Gau: Mt. Bl.

Lt. RL./ vom

Wohnung:

Ortsgr.: Gau:

Monatsmeldg. Gau: Mt. Bl.

Lt. RL./ vom

Wohnung:

Ortsgr.: Gau:

Monatsmeldg. Gau: Mt. Bl.

Lt. RL./ vom

Wohnung:

Ortsgr.: Gau:

Name: Behncke Paul

Geborene: Heizer
Verehlichte

Geb.-Datum: 20.2.00. Geb.-Ort: Bakendorf

Mitgl.-Nr. 8151434 Aufnahme: 1 Juli 1940

Aufnahme beantragt am: 9ö4.40.

Wiederaufn. beantragt am: genehm.:

Austritt:

Gelöscht:

Ausschluß:

Aufgehoben:

Gestrichen wegen:

Zurückgenommen:

Abgang zur Wehrmacht:
Zugang von

Gestorben:

Bemerkungen:

Wohnung: Viez

Ortsgr.: Hagenow Gau: Mecklenburg

Monatsmeldg. Gau: Mt. Bl.

Lt. RL./ vom

Wohnung:

Ortsgr.: Gau:

Monatsmeldg. Gau: Mt. Bl.

Lt. RL./ vom

Wohnung:

Ortsgr.: Gau:

Monatsmeldg. Gau: Mt. Bl.

Lt. RL./ vom

Wohnung:

Ortsgr.: Gau:

Name: Behncke Paul
Gärtner Beruf: Geborene:
Verehlichte:
Geb.-Datum: 18.6.94 Geb.-Ort: Buntin
Nr.: 5179471 Aufn.: 1. 5. 37
Aufnahme beantragt am: 1.11.37
Wiederaufn. beantragt am: genehm.:
Austritt:
Gelöscht:
Ausschluß:
Aufgehoben:
Gestrichen wegen:

Zurückgenommen:

Abgang zur Wehrmacht:
Zugang von
Gestorben:
Bemerkungen:

Wohnung: Volksdorf, Lerchenberg 17
Ortsgr.: Hamburg Gau: Hamburg
Monatsmeldg. Gau: Mt. Bl.
Lt. Nl./ vom
Wohnung:
Ortsgr.: Gau:
Monatsmeldg. Gau: Mt. Bl.
Lt. Nl./ vom
Wohnung:
Ortsgr.: Gau:
Monatsmeldg. Gau: Mt. Bl.
Lt. Nl./ vom
Wohnung:
Ortsgr.: Gau:
Monatsmeldg. Gau: Mt. Bl.
Lt. Nl./ vom
Wohnung:
Ortsgr.: Gau:

Name: Behncke Paul
Wirtschaftsgehilfe Beruf: Geborene:
Verehlichte:
Geb.-Datum: 28.10.00 Geb.-Ort: Goldbeck
Nr.: 4635755 Aufn.: 1, 5, 37
Aufnahme beantragt am:
Wiederaufn. beantragt am: genehm.:
Austritt:
Gelöscht:
Ausschluß:
Aufgehoben:
Gestrichen wegen:

Zurückgenommen:

Abgang zur Wehrmacht:
Zugang von
Gestorben:
Bemerkungen:

Wohnung: N.-Dosse Priedr. Wilhelm. Gestüt
Ortsgr.: Neustadt Gau: Kurmark
Monatsmeldg. Gau: Mt. Bl.
Lt. Nl./ vom
Wohnung:
Ortsgr.: Gau:
Monatsmeldg. Gau: Mt. Bl.
Lt. Nl./ vom
Wohnung:
Ortsgr.: Gau:
Monatsmeldg. Gau: Mt. Bl.
Lt. Nl./ vom
Wohnung:
Ortsgr.: Gau:

Mitglieds Nr. 799884 Vor- und Zuname Behncke Paul

Geboren 12. 5. 11. Ort Yl.

Beruf Tischl. Ledig, verheiratet, ~~verw.~~ 1. 12. 31

Eingetreten

Ausgetreten

Wiedereingetr.

Wohnung Yl. Schlesw.-Holst.

Ortsgr. Glashütte Gau

Wohnung

Ortsgr. Gau

Wohnung H. Reeperbahn 45

Ortsgr. Hamburg Gau Hamburg

Wohnung

Ortsgr. Gau

Wohnung

Ortsgr. Gau

Mitglieds Nr.:

Eingetreten am

Ausgetreten am

Ausgeschlossen

Gestorben am

Geburtszeit

Geburtsort

Ledig, verheira

Stand oder Be

Bemerkungen:

Form 28

Mitglieds Nr. 3026120 Vor- und Zuname Behncke Paul

Geboren 28.8.11 Ort Langelsdorf

Beruf Maschinist Ledig, verheiratet, ~~verw.~~

Eingetreten

Ausgetreten

Wiedereingetr.

Wohnung H.-Eimsb. 30. Osnabrückerstr. 16/4

Ortsgr. Hamburg Gau

Wohnung

Ortsgr. Gau

Wohnung

Ortsgr. Gau

Wohnung

Ortsgr. Gau

8488342

Mitglieds Nr.: 307385 Vor- und Zuname: Schnecke Emil

Eingetreten am 1. Aug. 1930 wiedereingetr. am

Ausgetreten am

Ausgeschlossen am

Gestorben am

Geburtszeit 22.12.12

Geburtsort Flammens

Ledig, ~~verheiratet~~, verwitw.

Stand oder Beruf Kaufm

Bemerkungen:

Wohnort

Wohnung

Ortsgruppe

Gau

Wohnort

Wohnung

Ortsgruppe

Gau

Form 28

1182

BDC BLAU KARTEI
3201000097

Name: .....
Elek

Geb.-Datum

Nr.:

Aufnahme bea

Wiederaufn. be

Austritt:

Gelöscht:

Ausschluß:

Aufgehoben

Gestrichen w

Zurückgenor

Abgang zu

Zugang vor

Gestorben:

Bemerkung

Mitglieds Nr

Geboren

Beruf

Eingetreten

Ausgetreten

Wiedereing

Wohnung

Ortsgr.

Wohnung

Ortsgr.

Name: Behncke Peter

Beruf: Elektriker Geborene:

Verehlichte:

Geb.-Datum: 13.11.21 Geb.-Ort: L.

Nr.: 7842936 Aufn.: 1 Sep 1940

Aufnahme beantragt am: 25.9.40.

Wiederaufn. beantragt am: genehm.:

Austritt:

Gelöscht:

Ausschluß:

Aufgehoben:

Gestrichen wegen:

Zurückgenommen:

Abgang zur Wehrmacht:

Zugang von

Gestorben:

Bemerkungen:

Wohnung: L. Godewind 3

Ortsgr.: Lübeck Gau: Schleswig-Holstein

Monatsmeldg. Gau: Mt. Bl.

Lt. Nl./ vom

Wohnung:

Ortsgr.: Gau:

Monatsmeldg. Gau: Mt. Bl.

Lt. Nl./ vom

Wohnung:

Ortsgr.: Gau:

Monatsmeldg. Gau: Mt. Bl.

Lt. Nl./ vom

Wohnung:

Ortsgr.: Gau:

Monatsmeldg. Gau: Mt. Bl.

Lt. Nl./ vom

Wohnung:

Ortsgr.: Gau:

Mitglieds Nr. 1113854 Vor- und Zuname Behncke Reinhard

Geboren 18.12.90 Ort Altenwerder

Beruf Kfm. Ledig, ~~verheiratet~~, verw.

Eingetreten 1.5.32

Ausgetreten

Wiedereingetr.

Wohnung Kiel

Ortsgr. Kiel Gau Schlesw.-Holst.

Wohnung

Ortsgr. Gau

Wohnung

Ortsgr. Gau

Wohnung

Ortsgr. Gau

Wohnung

Ortsgr. Gau

Wohnung

Ortsgr. Gau

Name: Beh
Ermittl.

Geb.-Datum:

Nr.: 5

Aufnahme beantragt

Wiederaufn. beantragt

Austritt:

Gelöscht:

Ausschluß:

Aufgehoben:

Gestrichen wegen

Zurückgenommen

Abgang zur Wehrmacht
Zugang von

Gestorben:

Bemerkungen:

Mitglieds Nr.

Geboren

Beruf

Eingetreten

Ausgetreten

Wiedereingetr

lt. Rev

Wohnung

Ortsgr.

Wohnung

Ortsgr.

Name: Behncke Richard

Ermittl. Beruf: Geborene: Verehlichte:

Geb.-Datum: 8.3.87 Geb.-Ort: Hagenow

Nr.: 5181329 Aufn.: 1. 5. 37

Aufnahme beantragt am: 28.6.37

Wiederaufn. beantragt am: genehm.

Austritt:

Gelöscht:

Ausschluß:

Aufgehoben:

Gestrichen wegen:

Zurückgenommen:

Abgang zur Wehrmacht:
Zugang von

Gestorben:

Bemerkungen:

Wohnung: H.22, Diederichstr.36

Ortsgr.: Hamburg Gau: Hamburg

Monatsmeldg. Gau: Mk. Pf.

lt. Rl./ vom

Wohnung:

Ortsgr.: Gau:

Monatsmeldg. Gau: Mk. Pf.

lt. Rl./ vom

Wohnung:

Ortsgr.: Gau:

Monatsmeldg. Gau: Mk. Pf.

lt. Rl./ vom

Wohnung:

Ortsgr.: Gau:

Monatsmeldg. Gau: Mk. Pf.

lt. Rl./ vom

Wohnung:

Ortsgr.: Gau:

Mitglieds Nr. 142827 Behncke Johannes Heinr.

Geboren 14.4.96 Ort Wilhelmshaven

Beruf Schlosser Ledig, verheiratet, verw. 1.1.33.

Eingetreten

Ausgetreten

Wiedereingetr.

lt.Rev.Ltg.Sa.31.VIII.35 12

Wohnung

Ortsgr. Gau Sachsen

Wohnung

Ortsgr. Gau

Wohnung

Ortsgr. Gau

Wohnung

Ortsgr. Gau

Wohnung

Ortsgr. Gau

Wohnung

Ortsgr. Gau

Mitglieds Nr. 3841699 Vor- und Zuname Behncke Richard

Geboren 12.5.04 Ort Dörnitz

Beruf Ing. Arb. Ledig, verheiratet, verw.

Eingetreten 1. 3. 37

Ausgetreten

Wiedereingetr.

Wohnung B - 35 1a

Ortsgr. Bochum Gau Meckl. Lübeck

Wohnung

Ortsgr. Gau

Wohnung

Ortsgr. Gau

Wohnung

Ortsgr. Gau

Wohnung

Ortsgr. Gau

Name: Behncke Robert

Beruf: Mech.Fahr. Geborene: Verehlichte: cina(Argent.) de Santafe-

Geb.-Datum: 5.8.92 Geb.-Ort: Las Toska Chaco

Nr.: 5222013 Aufn.: 1. 5. 37
1.12.37

Aufnahme beantragt am: genehm.:

Wiederaufn. beantragt am:

Austritt:

Gelöscht:

Ausschluß:

Aufgehoben:

Gestrichen wegen:

Zurückgenommen:

Abgang zur Wehrmacht:
Zugang von

Gestorben:

Bemerkungen:

Wohnung: H.34 Rhiemsweg 1o

Ortsgr.: Hamburg Gau: Hamburg

Monatsmeldg. Gau: Mt. Bl.

Lt. Rl./ vom

Wohnung:

Ortsgr.: Gau:

Monatsmeldg. Gau: Mt. Bl.

Lt. Rl./ vom

Wohnung:

Ortsgr.: Gau:

Monatsmeldg. Gau: Mt. Bl.

Lt. Rl./ vom

Wohnung:

Ortsgr.: Gau:

Name:

Geb.-Datum:

Mitgl.-Nr.:

Aufnahme beantrag

Wiederaufn. beantra

Austritt:

Gelöscht:

Ausschluß:

Aufgehoben:

Gestrichen wegen:

Zurückgenommen:

Abgang zur Wehr
Zugang von

Gestorben:

Bemerkungen:

Name: Zollass

Geb.-Datum:

Nr.: 5

Aufnahme beantra

Wiederaufn. beantr

Austritt:

Gelöscht:

Ausschluß:

Aufgehoben:

Gestrichen wege

Zurückgenomme

Abgang zur W
Zugang von

Gestorben:

Bemerkungen:

1086

Name: Behncke Robert

Geborene:
Verehlichte: Monteur

Geb.-Datum: 3.2.04 Geb.-Ort: Ammendorf

Mitgl.-Nr.: 8334287 Aufn.: 1.7.40

Aufnahme beantragt am: 5.4.40

Wiederaufn. beantragt am: genehm.:

Austritt:

Gelöscht:

Ausschluß:

Aufgehoben:

Gestrichen wegen:

Zurückgenommen:

Abgang zur Wehrmacht:
Zugang von

Gestorben:

Bemerkungen:

Wohnung: H. Grenzstr. 32

Ortsgr.: Holzhausen Gau: Sachsen

Monatsmeldg. Gau: Mt. Bl.

Lt. RL./ vom

Wohnung:

Ortsgr.: Gau:

Monatsmeldg. Gau: Mt. Bl.

Lt. RL./ vom

Wohnung:

Ortsgr.: Gau:

Monatsmeldg. Gau: Mt. Bl.

Lt. RL./ vom

Wohnung:

Ortsgr.: Gau:

Monatsmeldg. Gau: Mt. Bl.

Lt. RL./ vom

Wohnung:

Ortsgr.: Gau:

Name: Behncke Robert

Zollassist. Beruf: Geborene:
Verehlichte:

Geb.-Datum: 5.Sept.04 Geb.-Ort: Hollenbeck

Nr.: 5364904 Aufn.: 1. 5. 37

Aufnahme beantragt am: 20.9.37

Wiederaufn. beantragt am: genehm.:

Austritt:

Gelöscht:

Ausschluß:

Aufgehoben:

Gestrichen wegen:

Zurückgenommen:

Abgang zur Wehrmacht:
Zugang von

Gestorben:

Bemerkungen:

Wohnung: Neustadt, v.d.Kampertor 21

Ortsgr.: Neustadt a.H. Gau: Schl.-H.

Monatsmeldg. Gau: Mt. Bl.

Lt. RL./ vom

Wohnung:

Ortsgr.: Gau:

Monatsmeldg. Gau: Mt. Bl.

Lt. RL./ vom

Wohnung:

Ortsgr.: Gau:

Monatsmeldg. Gau: Mt. Bl.

Lt. RL./ vom

Wohnung:

Ortsgr.: Gau:

Monatsmeldg. Gau: Mt. Bl.

Lt. RL./ vom

Wohnung:

Ortsgr.: Gau:

Name: Legelt. Leh

Geb.-Datum: 21.

Nr.: 497

Aufnahme beantragt am

Wiederaufn. beantragt am

Austritt:

Gelöscht:

Ausschluß:

Aufgehoben:

Gestrichen wegen:

Zurückgenommen:

Abgang zur Wehrm
Zugang von

Gestorben:

Bemerkungen:

Name: Behncke Robert

Segelfl. Lehrer Beruf: Geborene: Verehlichte:

Geb.-Datum: 21. 7. 12. Geb.-Ort: Böllingen

Nr.: 4977607 Aufn.: 1. 5. 37

Aufnahme beantragt am: 9. 37.

Wiederaufn. beantragt am: ..... genehm. ...

Austritt: .....

Gelöscht: .....

Ausschluß: .....

Aufgehoben: .....

Gestrichen wegen: .....

.....

.....

Zurückgenommen: .....

.....

.....

Abgang zur Wehrmacht: .....
Zugang von

Gestorben: .....

Bemerkungen: .....

Wohnung: Fischbeck Segelflugschule

Ortsgr.: Hamby. Gau: Hamby. Pasewalk

Monatsmeldg. Gau: ..... Mt. ..... Bl. .....

Lt. Nl./ ..... vom .....

Wohnung: .....

Ortsgr.: ..... Gau: .....

Monatsmeldg. Gau: ..... Mt. ..... Bl. .....

Lt. Nl./ ..... vom .....

Wohnung: .....

Ortsgr.: ..... Gau: .....

Monatsmeldg. Gau: ..... Mt. ..... Bl. .....

Lt. Nl./ ..... vom .....

Wohnung: .....

Ortsgr.: ..... Gau: .....

Monatsmeldg. Gau: ..... Mt. ..... Bl. .....

Lt. Nl./ ..... vom .....

Wohnung: .....

Ortsgr.: ..... Gau: .....

Name: Behr

Geb.-Dat.: 27.2.2

Nr.: 9694

Aufnahme beantragt am:

Wiederaufn. beantragt am:

Austritt:

Gelöscht:

Ausschluß:

Aufgehoben:

Gestrichen wegen:

Zurückgenommen:

Abgang zur Wehrma

Zugang von

Gestorben:

Bemerkungen:

Name: Behncke Rosemarie

Geb.-Dat.: 27.2.26 Geb.-Ort: Dessau

Nr.: 9694079 Aufn.: 20. April 1944

Aufnahme beantragt am: 14.2.44

Wiederaufn. beantragt am: ..... genehm.: .....

Austritt: .....

Gelöscht: .....

Ausschluß: .....

Aufgehoben: .....

Gestrichen wegen: .....

.....

.....

Zurückgenommen: .....

.....

.....

Abgang zur Wehrmacht: .....

Zugang von .....

Gestorben: .....

Bemerkungen: .....

Wohnung: Dessau Mohsstr.27

Ortsgr.: Dessau Gau: .....

Monatsmeldg. Gau ..... Mk. ..... Bl. .....

Lt. RL. / ..... vom .....

Wohnung: .....

Ortsgr.: ..... Gau: .....

Monatsmeldg. Gau: ..... Mk. ..... Bl. .....

Lt. RL. / ..... vom .....

Wohnung: .....

Ortsgr.: ..... Gau: .....

Monatsmeldg. Gau: ..... Mk. ..... Bl. .....

Lt. RL. / ..... vom .....

Wohnung: .....

Ortsgr.: ..... Gau: .....

Monatsmeldg. Gau: ..... Mk. ..... Bl. .....

Lt. RL. / ..... vom .....

Wohnung: .....

Ortsgr.: ..... Gau: .....

Mitglieds Nr. 4024566 Zu- und Vorname Behncke Rudolf

Geboren 25.6.70 Ort Hüttgenrt.

Beruf Agrikultur Ledig, verheiratet, verw.

Eingetreten 1. 5. 37

Ausgetreten

Wiedereingetr.

Wohnung H. Rothenbaumchaussee 17

Ortsgr. Uhlenhorst Gau Baden

Einzug

Wohnung

Ortsgr. Gau

Wohnung

Ortsgr. Gau

Wohnung

Ortsgr. Gau

Wohnung

Ortsgr. Gau

Name: Behncke Rudolf

Telc.Ass. Beruf: Geborene: Verehlichte:

Geb.-Datum: 7.11.86 Geb.-Ort: Blücher

Nr.: 7 442 709 Aufn.: 1.2.40

Aufnahme beantragt am: 16.12.39

Wiederaufn. beantragt am: genehm.:

Austritt:

Gelöscht:

Ausschluß:

Aufgehoben:

Gestrichen wegen:

Zurückgenommen:

Abgang zur Wehrmacht:
Zugang von

Gestorben:

Bemerkungen:

Wohnung: H. Goebenstr. 16

Ortsgr.: Hamburg Gau: Hamb.

Monatsmeldg. Gau: Mt. Bl.

Lt. RL./ vom

Wohnung:

Ortsgr.: Gau:

Monatsmeldg. Gau: Mt. Bl.

Lt. RL./ vom

Wohnung:

Ortsgr.: Gau:

Monatsmeldg. Gau: Mt. Bl.

Lt. RL./ vom

Wohnung:

Ortsgr.: Gau:

Monatsmeldg. Gau: Mt. Bl.

Lt. RL./ vom

Wohnung:

Ortsgr.: Gau:

Name: Ge

Geb.-Datum: 1

Nr.: 6

Aufnahme beantragt

Wiederaufn. beantrag

Austritt:

Gelöscht:

Ausschluß:

Aufgehoben:

Gestrichen wegen

Zurückgenommen

Abgang zur Wel
Zugang von

Gestorben:

Bemerkungen:

Mitglieds Nr.

Geboren 1

Beruf Ha

Eingetreten

Ausgetreten

Wiedereinget

Wohnung

Ortsgr. Ha

Wohnung

Ortsgr.

1892

Name: Behncke Rolf

Beruf: Geborene:

Verehlichte:

Geb.-Datum: 17.3.20. Geb.-Ort: Rükstorf

Nr.: 6953623 Aufn.: 1. Sept. 1938

Aufnahme beantragt am: 31.5.38.

Wiederaufn. beantragt am: genehm.:

Austritt:

Gelöscht:

Ausschluß:

Aufgehoben:

Gestrichen wegen:

Zurückgenommen:

Abgang zur Wehrmacht:
Zugang von

Gestorben:

Bemerkungen:

Wohnung: C. Brinckmannstr. 73

Ortsgr.: Eriwitz Gau: Mecklenbg.

Monatsmeldg. Gau: Mk. Pf.

Lt. NL./ vom

Wohnung:

Ortsgr.: Gau:

Monatsmeldg. Gau: Mk. Pf.

Lt. NL./ vom

Wohnung:

Ortsgr.: Gau:

Monatsmeldg. Gau: Mk. Pf.

Lt. NL./ vom

Wohnung:

Ortsgr.: Gau:

Monatsmeldg. Gau: Mk. Pf.

Lt. NL./ vom

Wohnung:

Ortsgr.: Gau:

Mitglieds Nr. 1153684 Vor- und Zuname Behncke Hans

Geboren 16.4.10 Ort Altengamme

Beruf Helfer Ledig, verheiratet, verw.

Eingetreten 1.5.32

Ausgetreten

Wiedereingetr.

Wohnung Fb-Ochsenwärder Vorsetzen

Ortsgr. Hamburg Gau Hamburg

Wohnung

Ortsgr. Gau

Wohnung

Ortsgr. Gau

Wohnung

Ortsgr. Gau

Wohnung

Ortsgr. Gau

Wohnung

Ortsgr. Gau

Wohnung

Ortsgr. Gau

Mitglieds Nr. 1371857 Vor- und Zuname Behncke geb. Schönthaler Trude

Geboren 27. 12. 11 Ort Schulau

Beruf Hausgehilfin Ledig, verheiratet, ~~verw.~~

Eingetreten 1. 11. 32

Ausgetreten

Wiedereingetr.

Wohnung H Graumannsweg 37

Ortsgr. Hamburg Gau Hamburg

Wohnung

Ortsgr. Gau

Wohnung

Ortsgr. Gau

Wohnung

Ortsgr. Gau

Name: Behncke Hinrich Beruf: Geborene: Verehlichte:

Geb.-Datum: 16.3.92 Geb.-Ort: Thier

Nr.: 4229762 Aufn.: 1.5.1937

Aufnahme beantragt am: genehm.:

Austritt:

Gelöscht:

Ausschluß:

Aufgehoben:

Gestrichen wegen:

Zurückgenommen:

Abgang zur Wehrmacht:
Zugang von

Gestorben:

Bemerkungen:

Wohnung: Altona, Allee 161

Ortsgr.: Hamburg Gau: Hamburg

Monatsmeldg. Gau: Mt. Bl.

Lt. RL./ vom

Wohnung:

Ortsgr.: Gau:

Monatsmeldg. Gau: Mt. Bl.

Lt. RL./ vom

Wohnung:

Ortsgr.: Gau:

Monatsmeldg. Gau: Mt. Bl.

Lt. RL./ vom

Wohnung:

Ortsgr.: Gau:

Monatsmeldg. Gau: Mt. Bl.

Lt. RL./ vom

Wohnung:

Ortsgr.: Gau:

1894

Mitglieds Nr. 192184 Vor- und Zuname Fr. Fehncke Fritz

Geboren 1.6.02 Ort Gelsenk.

Beruf Kaufm. Ingen. Ledig, ~~verheiratet~~, verw.

Eingetreten 1.5.33

Ausgetreten

Wiedereingetr.

Wohnung Fr. 7

Ortsgr. Frankfurt **Gau** Ostpreußen

Wohnung

Ortsgr. **Gau**

15.VII.35. Ll. NB n. Kl. Beh. [illegible]

Wohnung H. Gerhartstr. 23 I Fr.

Ortsgr. Hannover **Gau**

Wohnung

Ortsgr. **Gau**

Wohnung

Ortsgr. Magdeburg **Gau** Magdeb. Kr.

Wohnung

Ortsgr. **Gau**

Name: .....Be

Geb.-Dat.: 31.3

Nr.: 972

Aufnahme beantragt am

Wiederaufn. beantragt

Austritt: .....

Gelöscht: .....

Ausschluß: .....

Aufgehoben: .....

Gestrichen wegen

.....

.....

Zurückgenommen

.....

.....

Abgang zur Wehr

Zugang von

Gestorben: .....

Bemerkungen: .....

Name: .....B

Geb.-Dat.: 2.4

Nr.: 9

Aufnahme beantrag

Wiederaufn. beantra

Austritt: .....

Gelöscht: .....

Ausschluß: .....

Aufgehoben: .....

Gestrichen weg

.....

.....

Zurückgenomm

.....

.....

Abgang zur Wel

Zugang von

Gestorben: .....

Bemerkungen: .....

Name: Behncke Ursula

Geb.-Dat.: 31.3.27 Geb.-Ort: Hbg.

Nr.: 9721055 Aufn.: 20. April 1944

Aufnahme beantragt am: 2.2.44

Wiederaufn. beantragt am: ..... genehm.: .....

Austritt: .....

Gelöscht: .....

Ausschluß: .....

Aufgehoben: .....

Gestrichen wegen: .....

Zurückgenommen: .....

Abgang zur Wehrmacht: .....

Zugang von .....

Gestorben: .....

Bemerkungen: .....

Wohnung: Hbg.-Othmarschen 1b Parkstr.

Ortsgr.: Hamburg Gau: Hamburg

Monatsmeldg Gau ..... Mt. ..... Bl. .....

Lt. RL / ..... vom .....

Wohnung: .....

Ortsgr.: ..... Gau: .....

Monatsmeldg. Gau: ..... Mt. ..... Bl. .....

Lt. RL / ..... vom .....

Wohnung: .....

Ortsgr.: ..... Gau: .....

Monatsmeldg Gau: ..... Mt. ..... Bl. .....

Lt. RL / ..... vom .....

Wohnung: .....

Ortsgr.: ..... Gau: .....

Monatsmeldg Gau: ..... Mt. ..... Bl. .....

Lt RL / ..... vom .....

Wohnung: .....

Ortsgr.: ..... Gau: .....

Name: Behncke Vera

Geb.-Dat.: 2.4.26 Geb.-Ort: Meiendorf

Nr.: 9688924 Aufn. 20. April 1944

Aufnahme beantragt am: 19.12.43

Wiederaufn. beantragt am: ..... genehm.: .....

Austritt: .....

Gelöscht: .....

Ausschluß: .....

Aufgehoben: .....

Gestrichen wegen: .....

Zurückgenommen: .....

Abgang zur Wehrmacht: .....

Zugang von .....

Gestorben: .....

Bemerkungen: .....

Wohnung: Lohkoppelstr. 84 Rahlstedt

Ortsgr.: Hamburg Gau: Hamburg

Monatsmeldg Gau ..... Mt. ..... Bl. .....

Lt. RL / ..... vom .....

Wohnung: .....

Ortsgr.: ..... Gau: .....

Monatsmeldg. Gau: ..... Mt. ..... Bl. .....

Lt. RL / ..... vom .....

Wohnung: .....

Ortsgr.: ..... Gau: .....

Monatsmeldg Gau: ..... Mt. ..... Bl. .....

Lt. RL / ..... vom .....

Wohnung: .....

Ortsgr.: ..... Gau: .....

Monatsmeldg Gau: ..... Mt. ..... Bl. .....

Lt RL / ..... vom .....

Wohnung: .....

Ortsgr.: ..... Gau: .....

Name: Behncke Walter
Händl.
Beruf: Geborene:
Verehlichte:
Geb.-Datum: 18.7.04 Geb.-Ort: Altenwerder
Nr.: 7303530 Aufn.: 1. Dez. 1939
7.11.39
Aufnahme beantragt am:
Wiederaufn. beantragt am: genehm.:
Austritt:
Gelöscht:
Ausschluß:
Aufgehoben:
Gestrichen wegen:
Zurückgenommen:
Abgang zur Wehrmacht:
Zugang von
Gestorben:
Bemerkungen:

Wohnung: H. beim Strohhause32
Ortsgr.: Hamburg Gau: Hamburg
Monatsmeldg. Gau: Mt. Bl.
Lt. NL./ vom
Wohnung:
Ortsgr.: Gau:
Monatsmeldg. Gau: Mt. Bl.
Lt. NL./ vom
Wohnung:
Ortsgr.: Gau:
Monatsmeldg. Gau: Mt. Bl.
Lt. NL./ vom
Wohnung:
Ortsgr.: Gau:
Monatsmeldg. Gau: Mt. Bl.
Lt. NL./ vom
Wohnung:
Ortsgr.: Gau:
Monatsmeldg. Gau: Mt. Bl.
Lt. NL./ vom
Wohnung:
Ortsgr.: Gau:

Name: Behncke Walter
Beruf: Geborene:
Verehlichte:
Geb.-Datum: 7.7.04 Geb.-Ort: Teidenheim
Nr.: 4235526 Aufn.: 1.5.1937
1.6.37.
Aufnahme beantragt am:
Wiederaufn. beantragt am: genehm.:
Austritt:
Gelöscht:
Ausschluß:
Aufgehoben:
Gestrichen wegen:
Zurückgenommen:
Abgang zur Wehrmacht:
Zugang von
Gestorben:
Bemerkungen:

Wohnung: Pz. J. Eckart 43
Ortsgr.: Braunschweig Gau: Südhannov.
Monatsmeldg. Gau: Südh. Gz. Mt. 11.37 Bl. 8 (2)
Lt. NL./ vom
Wohnung: Gz. Wohnung 1
Ortsgr.: Grandenburg Gau: Altmk.
Monatsmeldg. Gau: Mt. 11.40 Bl. 7
Lt. NL./ vom
Wohnung: W. II Baldgasse 15 (2)
Ortsgr.: Wien Gau: Wien
Monatsmeldg. Gau: Mt. Bl.
Lt. NL./ vom
Wohnung:
Ortsgr.: Gau:
Monatsmeldg. Gau: Mt. Bl.
Lt. NL./ vom
Wohnung:
Ortsgr.: Gau:

Mitglieds Nr.
Geboren 6.12
Beruf Tischl
Eingetreten
Ausgetreten
Wiedereingetr.
Wohnung
Ortsgr. Tecl
Wohnung
Ortsgr. Saar
Name: Beh
Geb.-Datum:
Nr.: 45
Aufnahme beantragt
Wiederaufn. beantragt
Austritt:
Gelöscht:
Ausschluß:
Aufgehoben:
Gestrichen wegen:
Zurückgenommen:
Abgang zur Wehr
Zugang von
Gestorben:
Bemerkungen:

Mitglieds Nr. 1016903 Vor- und Zuname Behncke Walter.

Geboren 6.12.07. Ort T.

Beruf Kellner Ledig, verheiratet, verw.

Eingetreten 1.3.32

Ausgetreten

Wiedereingetr.

Wohnung T.

Ortsgr. Isebek Gau Osthannover

d Ab Osthann Sophie 33 Osth. I 18/38 (2)

Wohnung L Tripkau

Ortsgr. Haaßen Gau Osthann
Bohnenburg

Wohnung

Ortsgr. Gau

Wohnung

Ortsgr. Gau

Wohnung

Ortsgr. Gau

Wohnung

Ortsgr. Gau

Name: Behncke Walter

Adolf Beruf: Geborene: Verehlichte:

Geb.-Datum: 7.12.07 Geb.-Ort: Tostedt

Nr.: 4518162 Aufn.: 1.5.37.

Aufnahme beantragt am: 2.6.37

Wiederaufn. beantragt am: genehm.:

Austritt:

Gelöscht:

Ausschluß:

Aufgehoben:

Gestrichen wegen:

Zurückgenommen:

Abgang zur Wehrmacht:
Zugang von

Gestorben:

Bemerkungen:

Wohnung: Wk. 6

Ortsgr.: Dr. Meinertshagen Gau: Meckl.L.

Monatsmeldg. Gau: Mk. Pf.

Lt. Nl./ vom

Wohnung:

Ortsgr.: Gau:

Monatsmeldg. Gau: Mk. Pf.

Lt. Nl./ vom

Wohnung:

Ortsgr.: Gau:

Monatsmeldg. Gau: Mk. Pf.

Lt. Nl./ vom

Wohnung:

Ortsgr.: Gau:

Monatsmeldg. Gau: Mk. Pf.

Lt. Nl./ vom

Wohnung:

Ortsgr.: Gau:

Name: Zehncke Walter

Beruf: Geborene: Verehlichte:

Geb.-Datum: 3.2.11 Geb.-Ort: Pevesmor

Nr.: 4202996 Aufn.: 1.5.37.

Aufnahme beantragt am: 3.5.37

Wiederaufn. beantragt am: genehm.:

Austritt:

Gelöscht:

Ausschluß:

Aufgehoben:

Gestrichen wegen:

Zurückgenommen:

Abgang zur Wehrmacht:
Zugang von

Gestorben:

Bemerkungen:

Wohnung: B. Justus-Olshausen 9

Ortsgr.: Brüssenburg Gau: Mecklenburg

Monatsmeldg. Gau: Mt. Bl.

Lt. Nr./ vom

Wohnung:

Ortsgr.: Gau:

Monatsmeldg. Gau: Mt. Bl.

Lt. Nr./ vom

Wohnung:

Ortsgr.: Gau:

Monatsmeldg. Gau: Mt. Bl.

Lt. Nr./ vom

Wohnung:

Ortsgr.: Gau:

Monatsmeldg. Gau: Mt. Bl.

Lt. Nr./ vom

Wohnung:

Ortsgr.: Gau:

Name: Behncke alter

Ver. Geh. Beruf: Geborene: Verehlichte:

Geb.-Datum: 5.2.22 Geb.-Ort: Ahrensbök

Nr.: 7776809 Aufn.: 1 Sep 1940

Aufnahme beantragt am: 14.8.40

Wiederaufn. beantragt am: genehm.:

Austritt:

Gelöscht:

Ausschluß:

Aufgehoben:

Gestrichen wegen:

Zurückgenommen:

Abgang zur Wehrmacht:
Zugang von

Gestorben:

Bemerkungen:

Wohnung:

Ortsgr.: eede Gau: Schleswig-Holstein

Monatsmeldg. Gau: Schlesw.-Hol. 10/41 Mt. Bl. 36

Lt. Nr./ vom

Wohnung: A.

Ortsgr.: Ahrensbök Gau: Schlesw. Hol.

Monatsmeldg. Gau: Mt. Bl.

Lt. Nr./ vom

Wohnung:

Ortsgr.: Gau:

Monatsmeldg. Gau: Mt. Bl.

Lt. Nr./ vom

Wohnung:

Ortsgr.: Gau:

Monatsmeldg. Gau: Mt. Bl.

Lt. Nr./ vom

Wohnung:

Ortsgr.: Gau:

Mitglieds Nr.

Geboren

Beruf

Eingetreten

Ausgetreten

Wiedereingetr.

Wohnung

Ortsgr.

Name:

Geb.-Dat.:

Nr.:

Aufnahme b

Wiederaufn.

Austritt:

Gelöscht:

Ausschluß

Aufgehob

Gestriche

Zurückge

Abgang z

Zugang v

Gestorbe

Bemerku

Mitglieds Nr. 1502686 Vor- und Zuname Behncke Walter

Geboren 1. 5. 11. Ort Wittenburg

Beruf Schmied Ledig, verheiratet, verw.

Eingetreten 1. 3. 33

Ausgetreten

Wiedereingetr.

Wohnung Marienwalde

Ortsgr. Mölln Gau Schlesw Holst

Kl. Feld. Holst. 2/37/30

Wohnung K. Siedlerhaus / Krankenhaus

Ortsgr. Ratzeburg Gau Schles. Holst.

Wohnung

Ortsgr. Gau

Wohnung

Ortsgr. Gau

Wohnung

Ortsgr. Gau

Name: Behncke Werner

ø

Geb.-Dat.: 3.5.24 Geb.-Ort: Eldena

Nr.: 9111689 Aufn.: 1. Sept. 1942

Aufnahme beantragt am: 22.6.42

Wiederaufn. beantragt am: genehm.:

Austritt:

Gelöscht:

Ausschluß:

Aufgehoben:

Gestrichen wegen:

Zurückgenommen:

Abgang zur Wehrmacht:

Zugang von

Gestorben:

Bemerkungen:

Wohnung: G. Lehrer-Hochschule

Ortsgr.: Güstrow Gau: Mecklenburg

Monatsmeldg Gau Mt. Bl.

Lt. RL / vom

Wohnung:

Ortsgr.: Gau:

Monatsmeldg. Gau: Mt. Bl.

Lt. RL / vom

Wohnung:

Ortsgr.: Gau:

Monatsmeldg Gau: Mt. Bl.

Lt. RL / vom

Wohnung:

Ortsgr.: Gau:

Monatsmeldg Gau: Mt. Bl.

Lt. RL / vom

Wohnung:

Ortsgr.: Gau:

Name: Behncke Werner
Tischler Beruf: Geborene: Vereblichte:
Geb.-Datum: 1.10.13 Geb.-Ort: Lübeck
Nr.: 5083622 Aufn.: 1. 5. 37
Aufnahme beantragt am: 18.6.37
Wiederaufn. beantragt am: genehm.:
Austritt:
Gelöscht:
Ausschluß:
Aufgehoben:
Gestrichen wegen:
Zurückgenommen:
Abgang zur Wehrmacht:
Zugang von
Gestorben:
Bemerkungen:

Wohnung: R. f. Bütterstr. 15
Ortsgr.: Rostock Gau: Mecklbg.-L.
Monatsmeldg. Gau: Mt. Bl.
Lt. RL./ vom
Wohnung:
Ortsgr.: Gau:
Monatsmeldg. Gau: Mt. Bl.
Lt. RL./ vom
Wohnung:
Ortsgr.: Gau:
Monatsmeldg. Gau: Mt. Bl.
Lt. RL./ vom
Wohnung:
Ortsgr.: Gau:
Monatsmeldg. Gau: Mt. Bl.
Lt. RL./ vom
Wohnung: 1 0 0 0 0 0 -
Ortsgr.: Gau:

Name: Behncke Werner
Schäfergeh.
Geb.-Dat.: 20.9.24 Geb.-Ort: Söder
Nr.: 9301795 Aufn.: 1. Sept. 1942
Aufnahme beantragt am: 30.10.42.
Wiederaufn. beantragt am: genehm.
Austritt:
Gelöscht:
Ausschluß:
Aufgehoben:
Gestrichen wegen:
K
Zurückgenommen:
Abgang zur Wehrmacht:
Zugang von
Gestorben:
Bemerkungen:

Wohnung: P. Mecklenburg
Ortsgr.: Pritzier Gau:
Monatsmeldg. Gau Mt. Bl.
Lt. RL. / vom
Wohnung:
Ortsgr.: Gau:
Monatsmeldg. Gau: Mt. Bl.
Lt. RL. / vom
Wohnung:
Ortsgr.: Gau:
Monatsmeldg. Gau: Mt. Bl.
Lt. RL. / vom
Wohnung:
Ortsgr.: Gau:
Monatsmeldg. Gau: Mt. Bl.
Lt. RL. / vom
Wohnung: 2 1 0 0 0 0 6
Ortsgr.: Gau: 6

1202

Mitglieds Nr. 3673434 Behncke Vor- und Zuname Behncke Hilf

Na. Ae. 4 RL/Mg. 21. 12. 38

Geboren 24. 7. 76 Ort Hamburg

Beruf Schlosser Ledig, verheiratet, verw.

Eingetreten 1. Aug. 1935

Ausgetreten

Wiedereingetr.

Wohnung H. Lappenbergsallee 19

Ortsgr. Hamburg Gau Hamburg

Wohnung

Ortsgr. Gau

Wohnung

Ortsgr. Gau

Wohnung

Ortsgr. Gau

Wohnung

Ortsgr. Gau

Name: Behncke Wilhelm

Beruf: Dachdecker Geborene: Verehlichte:

Geb.-Datum: 24.8.76 Geb.-Ort: ..aren

Nr.: 5648026 Aufn.: 1. 5. 37 17.12.37

Aufnahme beantragt am:

Wiederaufn. beantragt am: genehm.

Austritt:

Gelöscht:

Ausschluß:

Aufgehoben:

Gestrichen wegen:

Zurückgenommen:

Abgang zur Wehrmacht:
Zugang von

Gestorben:

Bemerkungen:

Wohnung: V. Fritz Reuterstr. 5

Ortsgr.: Swinemünde Gau: Meckl. L

Monatsmeldg. Gau: Mt. Bl.

Lt. RL./ vom

Wohnung:

Ortsgr.: Gau:

Monatsmeldg. Gau: Mt. Bl.

Lt. RL./ vom

Wohnung:

Ortsgr.: Gau:

Monatsmeldg. Gau: Mt. Bl.

Lt. RL./ vom

Wohnung:

Ortsgr.: Gau:

Mitglieds Nr. 2726106 Vor- und Zuname Behnke Wilhelm

Geboren 7. 10. 79 Ort Radepohl

Beruf Rein. Lg. Aufs. Ledig, verheiratet, verw.

Eingetreten 1. 5. 33

Ausgetreten

Wiedereingetr.

Wohnung 16

Ortsgr. Gau Schlesw. Holst.

H. Ort-Schule Ha 1.4.37

Wohnung

Ortsgr. Gau Hamburg

Wohnung

Ortsgr. Gau

Wohnung

Ortsgr. Gau

Name: Behnoke Wilhelm

Schriftsetzer

Geb.-Datum: 28.8.81 Geb.-Ort: Tangstedt

Mitgl.-Nr.: 8872558 Aufn. Jan

Aufnahme beantragt am: 19.12.41.

Wiederaufn. beantragt am: genehm.:

Austritt:

Gelöscht:

Ausschluß:

Aufgehoben:

Gestrichen wegen:

Zurückgenommen:

Abgang zur Wehrmacht:
Zugang von

Gestorben:

Bemerkungen:

Wohnung: P. Schauenburger

Ortsgr.: Pinneberg Gau: Schleswig-Holstein

Monatsmeldg. Gau: Mt. Bl.

Lt. RL./ vom

Wohnung:

Ortsgr. Gau:

Monatsmeldg. Gau Mt. Bl.

Lt. RL./ vom

Wohnung

Ortsgr.: Gau:

Monatsmeldg. Gau: Mt. Bl.

Lt. RL./ vom

Wohnung:

Ortsgr.: Gau:

Name: Behnke

Geb.-Datum: Mitglieds Nr.

Geboren 6.

Beruf

Eingetreten

Ausgetreten

Wiedereingetr.

Wohnung

Ortsgr.

Wohnung

Ortsgr.

Abgang zur Wehrm
Zugang von

Gestorben:

Bemerkungen:

1204

Name: Behncke Wilhelm
Kontrolle Beruf: Geborene:
Verehlichte: 4.
Geb.-Datum: 3.9.86 Geb.-Ort:
Nr.: 4793019 Aufn.: 1.5.37
1.5.37
Aufnahme beantragt am:
Wiederaufn. beantragt am: genehm.:
Austritt:
Gelöscht:
Ausschluß:
Aufgehoben:
Gestrichen wegen:
Zurückgenommen:
Abgang zur Wehrmacht:
Zugang von
Gestorben:
Bemerkungen:

Wohnung: 4. - Krauskopfweg 11
Ortsgr.: Hamburg Gau: Hamburg
Monatsmeldg. Gau: Mk. Pf.
Lt. RL./ vom
Wohnung:
Ortsgr.: Gau:
Monatsmeldg. Gau: Mk. Pf.
Lt. RL./ vom
Wohnung:
Ortsgr.: Gau:
Monatsmeldg. Gau: Mk. Pf.
Lt. RL./ vom
Wohnung:
Ortsgr.: Gau:
Monatsmeldg. Gau: Mk. Pf.
Lt. RL./ vom
Wohnung:
Ortsgr.: Gau:

Mitglieds Nr. 3042908 Vor- und Zuname Behncke Wilhelm

Geboren 6. 12. 92 Ort 4.
Beruf Kaufmann 1. 6. 38. ledig, verheiratet, ~~verw.~~
Eingetreten
Ausgetreten
Wiedereingetr.
Wohnung Cuxhaven Högehest. 19
Ortsgr. Cuxhaven Gau HAMBURG
1.4.37 (1.4.37)
Wohnung Cuxh. Högehest. 19
Ortsgr. Cuxhaven Gau Ost-Hannover

Wohnung
Ortsgr. Gau
Wohnung
Ortsgr. Gau
Wohnung
Ortsgr. Gau
Wohnung
Ortsgr. Gau

Mitglieds Nr. 519650 Vor- und Zuname Böhncke Wilhelm

Geboren 29. 9. 93 Ort Wrestedt

Beruf Küfper Ledig, verheiratet, ~~verw.~~

Eingetreten 4 April 1931

Ausgetreten

Wiedereingetr.

Wohnung

Ortsgr. **Gau**

Wohnung

Ortsgr. **Gau**

Wohnung

Ortsgr. **Gau**

Wohnung

Ortsgr. **Gau**

Wohnung

Ortsgr. **Gau**

Mitglieds Nr. 3001465 Vor- und Zuname Böhncke Wilhelm

Geboren Ort

Beruf Ledig, verheiratet, verw.

Eingetreten

Ausgetreten

Wiedereingetr.

HAMBURG

Wohnung

Ortsgr. HAMBURG **Gau**

Wohnung

Ortsgr. **Gau**

Wohnung

Ortsgr. **Gau**

Wohnung

Ortsgr. **Gau**

Wohnung

Ortsgr. **Gau**

Mitglieds Nr.

Geboren

Beruf

Eingetreten

Ausgetreten

Wiedereingetr.

Wohnung

Ortsgr.

Wohnung

Ortsgr.

Name:

Postbetr.

Geb.-Datum:

Nr.:

Aufnahme beantragt

Wiederaufn. beantragt

Austritt:

Gelöscht:

Ausschluß:

Aufgehoben:

Gestrichen wegen

Zurückgenommen

Abgang zur

Zugang von

Gestorben:

Bemerkungen:

1806

Mitglieds Nr. 280450, Vor- und Zuname Böhncke Wilhelm

Geboren 11.9.99 Ort Sch.

Beruf Arb. ~~Ledig~~, verheiratet, ~~verw.~~

Eingetreten 1.5.33

Ausgetreten

Wiedereingetr.

1 Brf. Schle-Holst. 26.37

Wohnung Sch. Lübeckerstr. 87

Ortsgr. Scheerbarg **Gau** Meckl. Lüb Schl.-Holst.

Lübeck

Wohnung

Ortsgr. **Gau**

Wohnung

Ortsgr. **Gau**

Wohnung

Ortsgr. **Gau**

Wohnung

Ortsgr. **Gau**

Name: Böhncke Wilhelm

Postbetr.Arb. **Beruf:** **Geborene:** **Verehlichte:**

Geb.-Datum: 22.5.10 **Geb.-Ort:** Glashütte

Nr.: 5994140 **Aufn.:** 1.12.1937

Aufnahme beantragt am:

Wiederaufn. beantragt am: genehm.

Austritt:

Gelöscht:

Ausschluß:

Aufgehoben:

Gestrichen wegen:

Zurückgenommen:

Abgang zur Wehrmacht:

Zugang von

Gestorben:

Bemerkungen:

Wohnung: H.30, Holstein 28

Ortsgr.: Hamburg **Gau:** Hamburg

Monatsmeldg. Gau: **Mt.** **Bl.**

Lt. Rl./ vom

Wohnung:

Ortsgr.: **Gau:**

Monatsmeldg. Gau: **Mt.** **Bl.**

Lt. Rl./ vom

Wohnung:

Ortsgr.: **Gau:**

Monatsmeldg. Gau: **Mt.** **Bl.**

Lt. Rl./ vom

Wohnung:

Ortsgr.: **Gau:**

Monatsmeldg. Gau: **Mt.** **Bl.**

Lt. Rl./ vom

Wohnung:

Ortsgr.: **Gau:**

Name: Behncke Wilhelm
Schlosser Beruf: Geborene:
Geb.-Datum: 23. 6. 78 Geb.-Ort: Wils Verehlichte:
Nr.: 4912411 Aufn.: 1. Sept. 1937
Aufnahme beantragt am: 10. 12. 37
Wiederaufn. beantragt am: genehm.:
Austritt:
Gelöscht:
Ausschluß:
Aufgehoben:
Gestrichen wegen:
Zurückgenommen:
Abgang zur Wehrmacht:
Zugang von
Gestorben:
Bemerkungen:

Wohnung: Wils Dorf. 3
Ortsgr.: Schrochwitz Gau: Halle MSbg.
Monatsmeldg. Gau: Mk. Pf.
Lt. Kl./ vom
Wohnung:
Ortsgr.: Gau:
Monatsmeldg. Gau: Mk. Pf.
Lt. Kl./ vom
Wohnung:
Ortsgr.: Gau:
Monatsmeldg. Gau: Mk. Pf.
Lt. Kl./ vom
Wohnung:
Ortsgr.: Gau:
Monatsmeldg. Gau: Mk. Pf.
Lt. Kl./ vom
Wohnung:
Ortsgr.: Gau:

Name: Behncke Willi
Maschinist Beruf: Geborene:
Geb.-Datum: 12. 7. 1883 Geb.-Ort: C. Verehlichte:
Nr.: 5525766 Aufn.: 1. 5. 37
Aufnahme beantragt am:
Wiederaufn. beantragt am: genehm.:
Austritt:
Gelöscht:
Ausschluß:
Aufgehoben:
Gestrichen wegen:
Zurückgenommen:
Abgang zur Wehrmacht:
Zugang von
Gestorben:
Bemerkungen:

Wohnung: C. Eisenbahnstr. 64
Ortsgr.: Eisenach Gau: Ostmark
Monatsmeldg. Gau: Mk. Pf.
Lt. Kl./ vom
Wohnung:
Ortsgr.: Gau:
Monatsmeldg. Gau: Mk. Pf.
Lt. Kl./ vom
Wohnung:
Ortsgr.: Gau:
Monatsmeldg. Gau: Mk. Pf.
Lt. Kl./ vom
Wohnung:
Ortsgr.: Gau:

1208

Name: Behncken Erich
Geborene:
Verehlichte: Ing.
Geb.-Datum: 25.9.08 Geb.-Ort: B.
Mitgl.-Nr.: 8290300 Aufn.: 1. April 1941
1.2.41
Aufnahme beantragt am:
Wiederaufn. beantragt am: genehm.:
Austritt:
Gelöscht:
Ausschluß:
Aufgehoben:
Gestrichen wegen:
Zurückgenommen:
Abgang zur Wehrmacht:
Zugang von
Gestorben.
Bemerkungen:

Wohnung: 5 städter Weg 16
Ortsgr.: Berlin Reinickendorf-Vierwald. Gau: Berlin
Monatsmeldg. Gau: Berlin Mt. 643 Bl. 5
Lt. RL./ vom
Wohnung: St. Mark Mittelstr. 30
Ortsgr.: Hamburg Gau: Hamburg
Monatsmeldg. Gau: Mt. Bl.
Lt. RL./ vom
Wohnung:
Ortsgr.: Gau:
Monatsmeldg. Gau: Mt. Bl.
Lt. RL./ vom
Wohnung:
Ortsgr.: Gau:
Monatsmeldg. Gau: Mt. Bl.
Lt. RL./ vom
Wohnung:
Ortsgr.: Gau:

Mitglieds Nr. 3594060 Vor- und Zuname Behncken Georg

Geboren 22. 3. 70 Ort Hamburg
Beruf Zeichn. Ing. Ledig, verheiratet, verw.
Eingetreten 1. 1. 35
Ausgetreten
Wiedereingetr.

Wohnung Poppenbüttel Schiffbauerweg
Ortsgr. Seefahrt Gau Seefahrt
Wohnung
Ortsgr. Gau

Wohnung
Ortsgr. Gau
Wohnung
Ortsgr. Gau
Wohnung
Ortsgr. Gau

Name: Behncken Günter
breh.
Beruf: Geborene: Verehlichte: H
Geb.-Datum: 9.7.22 Geb.-Ort:
Nr.: 7807517 Aufn.: 1 Sep 1940
9.8.40
Aufnahme beantragt am:
Wiederaufn. beantragt am: genehm.:
Austritt:
Gelöscht:
Ausschluß:
Aufgehoben:
Gestrichen wegen:
Zurückgenommen:
Abgang zur Wehrmacht:
Zugang von
Gestorben:
Bemerkungen:

Wohnung: H. 21 Bachstr. 93
Ortsgr.: Hamburg Gau: Hamburg
Monatsmeldg. Gau: Mt. Bl.
Lt. RL./ vom
Wohnung:
Ortsgr.: Gau:
Monatsmeldg. Gau: Mt. Bl.
Lt. RL. vom
Wohnung:
Ortsgr.: Gau:
Monatsmeldg. Gau: Mt. Bl.
Lt. RL. vom
Wohnung:
Ortsgr.: Gau:

Mitglieds Nr. 4055169 Zu- und Vorname Behncken Hermann

Geboren 30.9.87. Ort Cuxhaven
Beruf Gemüsebauer Ledig, verheiratet, verw.
Eingetreten 1.5.37
Ausgetreten
Wiedereingetr.

Wohnung Cuxhaven Flandrich 66
Ortsgr. Hamburg Gau Hamburg

Wohnung
Ortsgr. Gau

Wohnung
Ortsgr. Gau

Wohnung
Ortsgr. Gau

Wohnung
Ortsgr. Gau

Name: Behncken Hermann
Beruf: Just.Sekr.
Geborene:
Verehlichte:
Geb.-Datum: 11.2.90 Geb.-Ort: B.
Nr.: 5350731 Aufn.: 1.5.37
Aufnahme beantragt am: 28.11.37
Wiederaufn. beantragt am: genehm.:
Austritt:
Gelöscht:
Ausschluß:
Aufgehoben:
Gestrichen wegen:
Zurückgenommen:
Abgang zur Wehrmacht:
Zugang von
Gestorben:
Bemerkungen:

Wohnung: B. Bakeweg 25 a
Ortsgr.: Bremen Gau: Wes.Ems
Monatsmeldg. Gau: Mk. Pf.
Lt. NL./ vom
Wohnung:
Ortsgr.: Gau:
Monatsmeldg. Gau: Mk. Pf.
Lt. NL./ vom
Wohnung:
Ortsgr.: Gau:
Monatsmeldg. Gau: Mk. Pf.
Lt. NL./ vom
Wohnung:
Ortsgr.: Gau:
Monatsmeldg. Gau: Mk. Pf.
Lt. NL./ vom
Wohnung:
Ortsgr.: Gau:

Name: Behncken Karl
Beruf: tech.Ang.
Geborene:
Verehlichte:
Geb.-Datum: 31.1.85 Geb.-Ort: Frankfurt/M.
Nr.: 7229380 Aufn.: 1. Nov. 1939
Aufnahme beantragt am: 29.9.39
Wiederaufn. beantragt am: genehm.:
Austritt:
Gelöscht:
Ausschluß:
Aufgehoben:
Gestrichen wegen:
Zurückgenommen:
Abgang zur Wehrmacht:
Zugang von
Gestorben:
Bemerkungen:

Wohnung: St. Traubenstr.11
Ortsgr.: Stuttgart Gau: Württemberg
Monatsmeldg. Gau: Mk. Pf.
Lt. NL./ vom
Wohnung:
Ortsgr.: Gau:
Monatsmeldg. Gau: Mk. Pf.
Lt. NL./ vom
Wohnung:
Ortsgr.: Gau:
Monatsmeldg. Gau: Mk. Pf.
Lt. NL./ vom
Wohnung:
Ortsgr.: Gau:
Monatsmeldg. Gau: Mk. Pf.
Lt. NL./ vom
Wohnung:
Ortsgr.: Gau:

Name: Behnchen Magda

Arb. Beruf: Geborene: Verehlichte:

Geb.-Datum: 9.12.14 Geb.-Ort: H.

Nr.: 4604590 Aufn.: 1. 5. 37

Aufnahme beantragt am: 14.6.37

Wiederaufn. beantragt am: genehm.:

Austritt:

Gelöscht:

Ausschluß:

Aufgehoben:

Gestrichen wegen:

Zurückgenommen:

Abgang zur Wehrmacht:
Zugang von

Gestorben:

Bemerkungen:

Wohnung: H. 27 Regimentsstr. 47/III

Ortsgr.: Hamburg Gau: Hamburg

Monatsmeldg. Gau: Mt. Bl.

Lt. Nr./ vom

Wohnung:

Ortsgr.: Gau:

Monatsmeldg. Gau: Mt. Bl.

Lt. Nr./ vom

Wohnung:

Ortsgr.: Gau:

Monatsmeldg. Gau: Mt. Bl.

Lt. Nr./ vom

Wohnung:

Ortsgr.: Gau:

Monatsmeldg. Gau: Mt. Bl.

Lt. Nr./ vom

Wohnung:

Ortsgr.: Gau:

Mitglieds Nr. 3954946 Zu u. Vorname / Zu- und Vorname Behnchen Otto

Geboren 7.7.01 Ort H.

Beruf Ang. Ledig, verheiratet, verw.

Eingetreten 1. 5. 37

Ausgetreten

Wiedereingetr.

Wohnung H. 21 Bachstr. 93 I.

Ortsgr. Hamburg Gau Hamburg

Wohnung

Ortsgr. Gau

Wohnung

Ortsgr. Gau

Wohnung

Ortsgr. Gau

Wohnung

Ortsgr. Gau

Wohnung

Ortsgr. Gau

3

Mitglieds Nr.

Geboren 20.

Beruf Dipl.

Eingetreten

Ausgetreten

Wiedereingetr.

Wohnung

Ortsgr.

Lt.

Wohnung

Ortsgr.

Name: Behne
Jungbauer

Geb.-Datum: 31.7

Mitgl.-Nr.: 56

Aufnahme beantragt

Wiederaufn. beantragt

Austritt:

Gelöscht:

Ausschluß:

Aufgehoben:

Gestrichen wegen:

Zurückgenommen:

Abgang zur Wehrma
Zugang von

Gestorben:

Bemerkungen:

3536963

Mitglieds Nr. ..... Vor- und Zuname Behne Adolf

Geboren 20.5.85 Ort Osterbg.

Beruf Dipl. Ldw. Ledig, verheiratet, verw.

Eingetreten 1. 5. 33

Ausgetreten .....

Wiedereingetr. .....

Wohnung Dedewitzschloß

Ortsgr. Zwirkau **Gau** Oberschles.

It. Rev Li Schles. 1.7.36

Wohnung Kranzendorf

Ortsgr. Ober **Gau** Schlesien

Wohnung .....

Ortsgr. ..... **Gau** .....

Wohnung .....

Ortsgr. ..... **Gau** .....

Wohnung .....

Ortsgr. ..... **Gau** .....

Name: Behne Adolf
Jungbauer
Geborene:
Verehlichte:

Geb.-Datum: 31.7.11. Geb.-Ort: D.

Mitgl.-Nr.: 5663983 **Aufn.:** 1. Mai 37.

Aufnahme beantragt am: .....

Wiederaufn. beantragt am: ..... genehm.: .....

Austritt: .....

Gelöscht: .....

Ausschluß: .....

Aufgehoben: .....

Gestrichen wegen: .....

.....

.....

Zurückgenommen: .....

.....

.....

Abgang zur Wehrmacht:
Zugang von

Gestorben: .....

Bemerkungen: .....

Wohnung: D. Dorf 67

Ortsgr.: Dähre Gau: Magd.Anh.

Monatsmeldg. Gau: Mt. ..... Bl. .....

Lt. RL./ ..... vom .....

Wohnung: .....

Ortsgr.: ..... Gau: .....

Monatsmeldg. Gau: Mt. ..... Bl. .....

Lt. RL./ ..... vom .....

Wohnung: .....

Ortsgr.: ..... Gau: .....

Monatsmeldg. Gau: Mt. ..... Bl. .....

Lt. RL./ ..... vom .....

Wohnung: .....

Ortsgr.: ..... Gau: .....

Monatsmeldg. Gau: Mt. ..... Bl. .....

Lt. RL./ ..... vom .....

Wohnung: .....

Ortsgr.: ..... Gau: .....

Name: ~~Meyer~~ Behnel Ernst-H-U Beruf: Gebernat. Verehlichte:

Geb.-Datum: 12.4.13 Geb.-Ort: Pusch

Nr.: 4281802 Aufn.: 1.5.37

Aufnahme beantragt am: 1.V.37

Wiederaufn. beantragt am: genehm.:

Austritt:

Gelöscht:

Ausschluß:

Aufgehoben:

Gestrichen wegen:

Zurückgenommen:

Abgang zur Wehrmacht:
Zugang von

Gestorben:

Bemerkungen: Ka. 4 Abt. z. 8.38/60 (Z)

Wohnung: V Hohenstr. 1

Ortsgr.: Vechta Gau: Nds.-Ems

Monatsmeldg. Gau: Weser-Ems Mt. 6/38 Bl. 48 (Z)

Lt. Nr. 332 Pers. St. vom 31.7.38 (4.38)

Wohnung: H. ~~Lavinghtr. 6~~ Callstr. 35.

Ortsgr.: Hannover Gau: Südl. Br.

Monatsmeldg. Gau: Mt. Bl.

Lt. Nr. vom

Wohnung:

Ortsgr.: Gau:

Monatsmeldg. Gau: Mt. Bl.

Lt. Nr. vom

Wohnung:

Ortsgr.: Gau:

Monatsmeldg. Gau: Mt. Bl.

Lt. Nr. vom

Wohnung:

Ortsgr.: Gau:

Name: Behne Albert

Kaufmann Beruf: Geborene:

Geb.-Datum: 18.12.87 Verehlichte: Geb.-Ort: H.

Nr.: 5729712 Aufn.: 1. Mai 1937

Aufnahme beantragt am: 8.37

Wiederaufn. beantragt am: genehm.

Austritt:

Gelöscht:

Ausschluß:

Aufgehoben:

Gestrichen wegen:

Zurückgenommen:

Abgang zur Wehrmacht:
Zugang von

Gestorben:

Bemerkungen:

Wohnung: H. Lessingstr. 339 Hdgb. Hdg.

Ortsgr.: Hannoverdüren Gau:

Monatsmeldg. Gau: Mt. Bl.

Lt. Nr. vom

Wohnung:

Ortsgr.: Gau:

Monatsmeldg. Gau: Mt. Bl.

Lt. Nr. vom

Wohnung:

Ortsgr.: Gau:

Monatsmeldg. Gau: Mt. Bl.

Lt. Nr. vom

Wohnung:

Ortsgr.: Gau:

Mitglieds Nr.

Geboren

Beruf

Eingetreten

Ausgetreten

Wiedereinget

Wohnung

Ortsgr.

Wohnung

Ortsgr.

Name:

Geb.-Datu

Mitgl.-N

Aufnahme

Wiederauf

Austritt:

Gelöscht:

Ausschluß

Aufgehobe

Gestrichen

Zurückgen

Abgang z

Zugang v

Gestorbe

Bemerkur

Mitglieds Nr. 1020651 Vor- und Zuname Behne Albert

Geboren 14. 1. 88. Ort Moskau

Beruf G. Gärtner Ledig, verheiratet, verw.

Eingetreten 1. MRZ 1932 1. 4. 32

Ausgetreten

Wiedereingetr.

Wohnung St. –

Ortsgr. Steckelsdorf Gau Schlesw.-Holst.

Wohnung

Ortsgr. Gau

Wohnung

Ortsgr. Gau

Wohnung

Ortsgr. Gau

Wohnung

Ortsgr. Gau

Name: Behne Albert

Strafanstaltswachtmstr.

Geb.-Datum: 18.6.90. Geb.-Ort: Burg

Mitgl.-Nr.: 8932400 Aufn. 1. April 1942

Aufnahme beantragt am 10.1.42.

Wiederaufn. beantragt am: genehm.:

Austritt:

Gelöscht:

Ausschluß:

Aufgehoben:

Gestrichen wegen:

Zurückgenommen:

Abgang zur Wehrmacht:
Zugang von

Gestorben:

Bemerkungen:

Wohnung: Trebitz Strafgefangenenlag.

Ortsgr.: Zaschwitz Gau: Halle-Merseburg

Monatsmeldg. Gau: Ha Mers Mt. 5 42 Bl. 26

Lt. RL./ vom

Wohnung:

Ortsgr.: Gau:

Monatsmeldg. Gau: Mt. Bl.

Lt. RL./ vom

Wohnung:

Ortsgr.: Gau:

Monatsmeldg. Gau Mt. Bl.

Lt. RL./ vom

Wohnung:

Ortsgr.: Gau:

Monatsmeldg. Gau: Mt. Bl.

Lt. RL./ vom

Wohnung:

Ortsgr.: Gau:

Mitglieds Nr. 4063469 Zu- und Vorname Behne Albert

Geboren 29.3.08. Ort K.

Beruf Tischler. Ledig, verheiratet, verw.

Eingetreten 1. 5. 37

Ausgetreten

Wiedereingetr.

Wohnung

Ortsgr. **Gau**

Wohnung K.

Ortsgr. Kuseleck **Gau** Osthann.

Wohnung

Ortsgr. **Gau**

Wohnung

Ortsgr. **Gau**

Wohnung

Ortsgr. **Gau**

Wohnung

Ortsgr. **Gau**

Name: Behne Alfred

Kraftfahrz.-Arb. Beruf: Geborene: Verehlichte:

Geb.-Datum: 23.8.09 Geb.-Ort: K.

Nr.: 4987258 Aufn.: 1. 5. 37

Aufnahme beantragt am: 19.11.37

Wiederaufn. beantragt am: genehm.:

Austritt:

Gelöscht:

Ausschluß:

Aufgehoben:

Gestrichen wegen:

Zurückgenommen:

Abgang zur Wehrmacht:

Zugang von

Gestorben:

Bemerkungen:

Wohnung: K. Lübzowerk Za

Ortsgr.: Kraftwerkleben Gau: Magdb. Anh

Monatsmeldg. Gau: Mt. Bl.

Lt. Nl./ vom

Wohnung:

Ortsgr.: Gau:

Monatsmeldg. Gau: Mt. Bl.

Lt. Nl./ vom

Wohnung:

Ortsgr.: Gau:

Monatsmeldg. Gau: Mt. Bl.

Lt. Nl./ vom

Wohnung:

Ortsgr.: Gau:

Monatsmeldg. Gau: Mt. Bl.

Lt. Nl./ vom

Wohnung:

Ortsgr.: Gau:

1216

Mitglieds Nr. 3783906 Vor- und Zuname Behne Alwin

Geboren 25. 2. 90 Ort Timmenrode

Beruf Landarb. Ledig, verheiratet, verw.

Eingetreten 1. 3. 37

Ausgetreten

Wiedereingetr.

Wohnung 5. Mai Ring 36

Ortsgr. Timmenrode Gau Magdeb.-Anh.

Wohnung

Ortsgr. Gau

Wohnung

Ortsgr. Gau

Wohnung

Ortsgr. Gau

Wohnung

Ortsgr. Gau

Name: Behne Andreas

Zeichenw. Beruf: Geborene: Verehlichte:

Geb.-Datum: 7. [illegible] 12 Geb.-Ort: N.D.

Nr.: 7512251 Aufn.: 1.3.40

Aufnahme beantragt am: 22.12.39

Wiederaufn. beantragt am: genehm.:

Austritt:

Gelöscht:

Ausschluß:

Aufgehoben:

Gestrichen wegen:

Zurückgenommen:

Abgang zur Wehrmacht:
Zugang von

Gestorben:

Bemerkungen:

Wohnung: N.D. Schillerstr. 6

Ortsgr.: N.Oebisfelde Gau: Magdb.Anh.

Monatsmeldg. Gau: Mt. Bl.

Lt. RL./ vom

Wohnung:

Ortsgr.: Gau:

Monatsmeldg. Gau: Mt. Bl.

Lt. RL./ vom

Wohnung:

Ortsgr.: Gau:

Monatsmeldg. Gau: Mt. Bl.

Lt. RL./ vom

Wohnung:

Ortsgr.: Gau:

Monatsmeldg. Gau: Mt. Bl.

Lt. RL./ vom

Wohnung:

Ortsgr.: Gau:

Name

Geburtsdatum

Name

Geburtsdatum

1218

H I N W E I S

Name: Behne, Annemarie

Geburtsdatum: 22. 3. 20. Magdeburg

Siehe unter:

Nr. 124

Name:

Geburtsdatum:

Mitglieds Nr.

Geboren

Beruf

Eingetreten

Ausgetreten

Wiedereingetr

Wohnung

Ortsgr.

Mitglieds N

Geboren

Beruf

Eingetreten

Ausgetreten

Wiederein

Wohnung

Ortsgr.

Wohnung

Ortsgr.

Mitglieds Nr. 588690 Vor- und Zuname Behne Ernst

Geboren 20.12.95 Ort Rottenburg

Beruf Ofen Ledig, verheiratet, verw. 1 Juli 31

Eingetreten

Ausgetreten

Wiedereingetr.

Wohnung H. Lohmann 14

Ortsgr. Meiningen Gau Thüringen

M. St. Fam 33 Inv. 7.

Wohnung 5

Ortsgr. Giessen Gau Hessen

M. Ha. Hess. Nass. II. 35. Bl. 40 m.

Wohnung Frankfurt a. M.

Ortsgr. Frankfurt Gau Hessen Nass

He. Na. 4. 38/1

Wohnung B. 1646. Horst Wessel Str. 16

Ortsgr. Büchschlag Gau Hess.-Nassau

Wohnung

Ortsgr. Gau

Wohnung

Ortsgr. Gau

Mitglieds Nr. 875005 Vor- und Zuname Behne Otto

Geboren 26.10.1894 Ort Berlin

Beruf Ing.-Direktor Ledig, verheiratet, verw. 1.12 31

Eingetreten

Ausgetreten

Wiedereingetr.

Wohnung J. Kreuzstr. 15 Schlesien

Ortsgr. Görlitz Gau

Schles. 3829 (2)

Wohnung z. Zt. Hallenserstr. 25 I

Ortsgr. Halle Gau Sachsen

Wohnung

Ortsgr. Gau

Wohnung

Ortsgr. Gau

1220

Mitglieds Nr.: 349736 Vor- und Zuname: Behne Auguste

Eingetreten am 1. Nov. 1930 | wiedereingetr. am 1.2.32.

Ausgetreten am

Ausgeschlossen am 1. Dez. 1933 Südh. Br.

Gestorben am

Geburtszeit 24.7.99

Geburtsort Gr. Ebstorf

Ledig, verheiratet, verwitw.

Stand oder Beruf Lehr.

Bemerkungen:

Wohnort Gr. G. 8

Wohnung Kr. Linden

Ortsgruppe Gross Ebstorf Südhann./Br.

Gau

Wohnort

Wohnung

Ortsgruppe

Gau

Mitglieds Nr. 1944768 Vor- und Zuname Behne Barbara

Geboren 15.12.07 Ort Siegenbeek

Beruf Hsh. Ledig, verheiratet, verw.

Eingetreten 1.5.33

Ausgetreten

Wiedereingetr.

Wohnung Elberfeld Wörth 28

Ortsgr. Wuppertal **Gau** Düsseldorf

25.6.35. Lt. MB.j.

Wohnung Lt. Herm. Göringstr.

Ortsgr. Cleve **Gau** Essen

11. Lfd. Hess.-Nass. v. 3.3.38/1 (2)

Wohnung Hanau, Wilhelmsruher Str. 11

Ortsgr. Hanau **Gau** Hessen-Nassau

Wohnung

Ortsgr. **Gau**

Wohnung

Ortsgr. **Gau**

Wohnung

Ortsgr. **Gau**

1939 ~~Erfurt~~

x Essen ab

Mitglieds Nr.

Geboren

Beruf

Eingetreten

Ausgetreten

Wiedereingetr.

Wohnung

Ortsgr.

Wohnung

Ortsgr.

Mitglieds Nr. 2165196 Vor- und Zuname Heinz Krupka

Geboren 25.6.88 Ort Rheine

Beruf Werkmstr. Ledig, verheiratet, verw.

Eingetreten 1.5.33

Ausgetreten

Wiedereingetr.

Wohnung E. Hindenburgstr. 10

Ortsgr. Rheine Gau Westfalen Nord

Wohnung

Ortsgr. Gau

Wohnung

Ortsgr. Gau

Wohnung

Ortsgr. Gau

Wohnung

Ortsgr. Gau

Wohnung

Ortsgr. Gau

Wohnung

Ortsgr. Gau

Beh

Name: .....

25.

Geb.-Dat. .....

Nr.: 101

Aufnahme beantragt a

Wiederaufn. beantragt

Austritt: .....

Gelöscht: .....

Ausschluß: .....

Aufgehoben:

Gestrichen wegen

.....

.....

Zurückgenommen

.....

.....

Abgang zur Wehr

Zugang von

Gestorben:

Bemerkungen:

Name: Behne Christel

Ang.

25.12.25 W.

Geb.-Dat. Geb.-Ort:

Nr.: 1014766 (27.8.43) Aufn.: 20.April 1943

Aufnahme beantragt am:

Wiederaufn. beantragt am: genehm.

Austritt:

Gelöscht:

Ausschluß:

Aufgehoben:

Gestrichen wegen:

Zurückgenommen:

Abgang zur Wehrmacht.

Zugang von

Gestorben:

Bemerkungen:

E. Bebbelsdorf 42

Wohnung: Witten

Ortsgr.: Gau: Westfalen-Süd

Monatsmeldg. Gau: Mt. Bl.

Lt. RL. / vom

Wohnung:

Ortsgr.: Gau:

Monatsmeldg. Gau: Mt. Bl.

Lt. RL. / vom

Wohnung:

Ortsgr.: Gau:

Monatsmeldg. Gau: Mt. Bl.

Lt. RL. / vom

Wohnung:

Ortsgr.: Gau:

Monatsmeldg. Gau: Mt.

Lt. RL. / vom

Wohnung:

Ortsgr.: Gau:

Name: Behne Elfriede
Pädagogin Beruf: Geborene: Verehlichte:
Geb.-Datum: 3.9.10 Geb.-Ort: Mesenitz
Nr.: 4986972 Aufn.: 1. 5. 37
5.8.37
Aufnahme beantragt am:
Wiederaufn. beantragt am: genehm.:
Austritt:
Gelöscht:
Ausschluß:
Aufgehoben:
Gestrichen wegen:

Zurückgenommen:

Abgang zur Wehrmacht:
Zugang von
Gestorben:
Bemerkungen:

Wohnung: N. Dorf 5
Ortsgr.: Immekath Gau: Magdb. Anh

Monatsmeldg. Gau: Mk. Bl.
Lt. RL./ vom
Wohnung:
Ortsgr.: Gau:

Monatsmeldg. Gau: Mk. Bl.
Lt. RL./ vom
Wohnung:
Ortsgr.: Gau:

Monatsmeldg. Gau: Mk. Bl.
Lt. RL./ vom
Wohnung:
Ortsgr.: Gau:

Monatsmeldg. Gau: Mk. Bl.
Lt. RL./ vom
Wohnung:
Ortsgr.: Gau:

Name: Behne Elisabeth
Handstickerin Gebörene: Verehlichte:
Geb.-Datum: 14.4.87 Geb.-Ort: U.
Mitgl.-Nr.: 8295454 Aufn.: [illegible] Okt 1940
Aufnahme beantragt am: 5.7.40
Wiederaufn. beantragt am: genehm.:
Austritt:
Gelöscht:
Ausschluß:
Aufgehoben:
Gestrichen wegen:

Zurückgenommen:

Abgang zur Wehrmacht:
Zugang von
Gestorben:
Bemerkungen:

Wohnung: U.Gartenstr.54
Ortsgr.: Uelzen Gau: Ost Hannover

Monatsmeldg. Gau: Mk. Bl.
Lt. RL./ vom
Wohnung:
Ortsgr.: Gau:

Monatsmeldg. Gau: Mk. Bl.
Lt. RL./ vom
Wohnung:
Ortsgr.: Gau:

Monatsmeldg. Gau: Mk. Bl.
Lt. RL./ vom
Wohnung:
Ortsgr.: Gau:

Monatsmeldg. Gau: Mk. Bl.
Lt. RL./ vom
Wohnung:
Ortsgr.: Gau:

Name: Ob.P.Sc
Geb.-Datum:
Nr.: 75
Aufnahme beantrag
Wiederaufn. beantra
Austritt:
Gelöscht:
Ausschluß:
Aufgehoben:
Gestrichen wege

Zurückgenommer

Abgang zur We
Zugang von
Gestorben:
Bemerkungen:

Mitglieds Nr.

Geboren
Beruf
Eingetreten
Ausgetreten
Wiedereinget

Wohnung
Ortsgr.

1226

Name: Behne Elise

Ob.P.Sekr. Beruf: Geborene:

Geb.-Datum: 20.11.94 Verehlichte: Prenzlau Geb.-Ort:

Nr.: 7547248. 21.1.40 Aufn.: 1. März 1940

Aufnahme beantragt am:

Wiederaufn. beantragt am: genehm.:

Austritt:

Gelöscht:

Ausschluß:

Aufgehoben:

Gestrichen wegen:

Zurückgenommen:

Abgang zur Wehrmacht:
Zugang von

Gestorben:

Bemerkungen:

-Str. 7 b

Wohnung: Berlin Steglitz, Lothar-Buc
Berlin

Ortsgr.: Gau: Berlin

Monatsmeldg. Gau: Mt. Bl.

Lt. NL./ vom

Wohnung:

Ortsgr.: Gau:

Monatsmeldg. Gau: Mt. Bl.

Lt. NL./ vom

Wohnung:

Ortsgr.: Gau:

Monatsmeldg. Gau: Mt. Bl.

Lt. NL./ vom

Wohnung:

Ortsgr.: Gau:

Mitglieds Nr. 3940387 Zu u. Vorname Vor- und Zuname Behne Erwin

Geboren 27.4.96 Ort Hasne-Hagen

Beruf Schmied Ledig, verheiratet, verw.

Eingetreten 1. 5. 37

Ausgetreten

Wiedereingetr.

Wohnung B., Wohnschiffstr. 13a

Ortsgr. Bredstedt **Gau** Schlesw.-Holst.

Liste Ho 2 32 13 (2)

Wohnung

Ortsgr. **Gau**

Wohnung

Ortsgr. **Gau**

Wohnung

Ortsgr. **Gau**

Wohnung

Ortsgr. **Gau**

Name: Böhme Erich
Städt. Gelderinnenwerk Beruf: Geborene:
Verehlichte:
Geb.-Datum: 6.11.99 Geb.-Ort: Hartmannsdorf
Nr.: 4526690 Aufn.: 1. 5. 37
Aufnahme beantragt am: 25.6.37
Wiederaufn. beantragt am: genehm.:
Austritt:
Gelöscht:
Ausschluß:
Aufgehoben:
Gestrichen wegen:

Zurückgenommen:

Abgang zur Wehrmacht:
Zugang von
Gestorben:
Bemerkungen:

Wohnung: Hartmannsdorf Am Sportpl. 1
Ortsgr.: Zöblitz Gau: Sachsen
Monatsmeldg. Gau: Mt. Bl.
Lt. RL./ vom
Wohnung:
Ortsgr.: Gau:
Monatsmeldg. Gau: Mt. Bl.
Lt. RL./ vom
Wohnung:
Ortsgr.: Gau:
Monatsmeldg. Gau: Mt. Bl.
Lt. RL./ vom
Wohnung:
Ortsgr.: Gau:
Monatsmeldg. Gau: Mt. Bl.
Lt. RL./ vom
Wohnung:
Ortsgr.: Gau:

Name: Behne Erich
Geborene: Bauer
Verehlichte:
Geb.-Datum: 2.9.03 Geb.-Ort: a.
Mitgl.-Nr.: 8255607 Aufn.: 1. April 1940
Aufnahme beantragt am: 15.1.40
Wiederaufn. beantragt am: genehm.:
Austritt:
Gelöscht:
Ausschluß:
Aufgehoben:
Gestrichen wegen:

Zurückgenommen:

Abgang zur Wehrmacht:
Zugang von
Gestorben.
Be

Wohnung: Eischott 27
Ortsgr.: Velstove Gau: Hannover-Süd
Monatsmeldg. Gau: Mt. Bl.
Lt. RL./ vom
Wohnung:
Ortsgr.: Gau:
Monatsmeldg. Gau: Mt. B
Lt. RL./ vom
Wohnung:
Ortsgr.: Gau:
Monatsmeldg. Gau: Mt. Bl.
Lt. RL./ vom
Wohnung:
Ortsgr.: Gau:
Monatsmeldg. Gau: Mt. Bl.
Lt. RL./ vom
Wohnung:
Ortsgr.: Gau:

1228

Mitglieds Nr. 1562871 Vor- und Zuname Bēlme Erich

Geboren 14.11.04 Ort Tesendorf

Beruf Landwirt Ledig, verheiratet, verw.

Eingetreten 1.3.33

Ausgetreten

Wiedereingetr.

Wohnung Ohrdorf

Ortsgr. Ohrdorf Gau Osthannover

lt Osth rn 1. 35 Bl. 46

Wohnung Uelzen

Ortsgr. Uelzen (Z) Gau Südhannover

Ostha. 4.37/31

Wohnung Fassberg

Ortsgr. Munster/Bahn Gau Südhannover

Dist. Ltg. 29 (Z)

Wohnung F. Fassberg

Ortsgr. Fassberg Gau Südhannover

Wohnung

Ortsgr. Gau

Wohnung

Ortsgr. Gau

Mitglieds Nr. 2674474 Vor- und Zuname Böhne Erich

Geboren 14. 2. 07 Ort Kbra.-Sondershausen

Beruf Schmied Ledig, verheiratet, verw.

Eingetreten 1.5.33

Ausgetreten

Wiedereingetr.

Wohnung W. Lennéstrasse 2. 114

Ortsgr. Witzenhausen Gau Kurhessen

Wohnung

Ortsgr. Gau

Wohnung

Ortsgr. Gau

Wohnung

Ortsgr. Gau

Wohnung

Ortsgr. Gau

Mitglieds Nr. 3004858 Vor- und Zuname Behne Franz

Geboren 16.9.90 Ort H.

Beruf Schmied Ledig, verheiratet, verw.

Eingetreten 1. Mai 1933

Ausgetreten

Wiedereingetr.

Wohnung Hamburg – 26 / Hamburg

Ortsgr. Hamburg Gau

Wohnung

Ortsgr. Gau

Wohnung

Ortsgr. Gau

Wohnung

Ortsgr. Gau

Name: Behne Franz

Beruf: Schmiedschlosser Geborene: Verehlichte:

Geb.-Datum: 2.9.91 Geb.-Ort: H.

Nr.: 4975417 Aufn.: 1. 5. 37

Aufnahme beantragt am: 20.6.37

Wiederaufn. beantragt am: genehm.:

Austritt:

Gelöscht:

Ausschluß:

Aufgehoben:

Gestrichen wegen:

Zurückgenommen:

Abgang zur Wehrmacht:

Zugang von

Gestorben:

Bemerkungen:

Wohnung: H. 1 Grenzstraße 24

Ortsgr.: Hamburg Gau: Hamburg

Monatsmeldg. Gau: Mk. Pf.

Lt. RL./ vom

Wohnung:

Ortsgr.: Gau:

Monatsmeldg. Gau: Mk. Pf.

Lt. RL./ vom

Wohnung:

Ortsgr.: Gau:

Monatsmeldg. Gau: Mk. Pf.

Lt. RL./ vom

Wohnung:

Ortsgr.: Gau:

Mitglieds Nr.

Geboren

Beruf

Eingetreten

Ausgetreten

Wiedereinget

Wohnung

Ortsgr. Ue

Wohnung

Ortsgr.

Mitglieds

Geboren

Beruf

Eingetrete

Ausgetret

Wiedereir

Wohnung

Ortsgr.

8.7.35

Wohnung

Ortsgr.

1230

Mitglieds Nr. 2623887 Vor- und Zuname Behne Hugo

Geboren 8.4.86 Ort Ue

Beruf Schlosser ~~Ledig~~, verheiratet, ~~verw.~~

Eingetreten 1.5.33

Ausgetreten

Wiedereingetr.

Wohnung Uelzen Lüneburger Str. 24

Ortsgr. Uelzen **Gau** Osthannover

Wohnung

Ortsgr. **Gau**

Wohnung

Ortsgr. **Gau**

Wohnung

Ortsgr. **Gau**

Wohnung

Ortsgr. **Gau**

Wohnung

Ortsgr. **Gau**

Mitglieds Nr. 2572058 Vor- und Zuname Behne Hugo

Geboren 18.5.91 Ort Uelzen

Beruf Schlosser Ledig, verheiratet, verw. 1.5.33

Eingetreten

Ausgetreten

Wiedereingetr.

~~Osthannover~~

Wohnung Ohmstedterweg

Ortsgr. Gartow **Gau**

8.7.35 U.M.B. n.

Wohnung Uelzenstadt

Ortsgr. Uelzen **Gau** Osthannover

Wohnung

Ortsgr. **Gau**

Wohnung

Ortsgr. **Gau**

Wohnung

Ortsgr. **Gau**

Name: Behne Hans

Gefr.-Ang. Beruf: Geborene:

Geb.-Datum: 25.6.03. Verehlichte: Geb.-Ort: Wehrstedt

Nr.: 4846585 Aufn.: 1. 5. 37

Aufnahme beantragt am: 10.4.37.

Wiederaufn. beantragt am: genehm.:

Austritt:

Gelöscht:

Ausschluß:

Aufgehoben:

Gestrichen wegen:

Zurückgenommen:

Abgang zur Wehrmacht:
Zugang von

Gestorben:

Bemerkungen:

Wohnung: W. Ring 11/II.

Ortsgr.: Wanzleben Gau: Magdb. Anh.

Monatsmeldg. Gau: Mt. Bl.

Lt. RL./ vom

Wohnung:

Ortsgr.: Gau:

Monatsmeldg. Gau: Mt. Bl.

Lt. RL./ vom

Wohnung:

Ortsgr.: Gau:

Monatsmeldg. Gau: Mt. Bl.

Lt. RL./ vom

Wohnung:

Ortsgr.: Gau:

Monatsmeldg. Gau: Mt. Bl.

Lt. RL./ vom

Wohnung:

Ortsgr.: Gau:

Mitglieds Nr 2006276 Vor- und Zuname Behne Hans I 14

Geboren 20.5.11 Ort Magd.

Beruf Kaufm. Gehilfe Ledig, verheiratet, verw.

Eingetreten 1.5.33

Ausgetreten

Wiedereingetr.

Wohnung Magd. Jungfr. 3

Ortsgr. Magdeburg Neue Altstadt Gau Magd. Anh.

Wohnung Krumbiegel

Ortsgr. Krumbiegel Gau Halle Merseb.

Halle-Merseb. k. 34 Bl. 45 u. Bhf. Umg. M/3611
u. M. B. 3.1.38.

Wohnung L. Charlottenburg (2)

Ortsgr. Berlin Gau Berlin

M.-Anh. 12 38/190

Wohnung

Ortsgr. Gau

Wohnung

Ortsgr. Gau

Wohnung

Ortsgr. Gau

Mitglieds Nr

Geboren

Beruf

Eingetreten

Ausgetreten

Wiedereingetr

Wohnung

Ortsgr.

Wohnung

Ortsgr.

Wohnung

Ortsgr.

1232

Mitglieds Nr. 2006277 Vor- und Zuname Behne Emil

Geboren 27. 9. 08 Ort Magd.

Beruf [illegible] Ledig, verheiratet, verw.

Eingetreten 1.5.33

Ausgetreten

Wiedereingetr.

Wohnung Magd. [illegible] Magd. Anh.

Ortsgr. Magdeburg Neue Altstadt Gau

Wohnung

Ortsgr. Gau

Wohnung

Ortsgr. Gau

Wohnung

Ortsgr. Gau

Wohnung

Ortsgr. Gau

Wohnung

Ortsgr. Gau

Mitglieds Nr. 2384425 Vor- und Zuname Behne Emil

Geboren 20. 4. 14 Ort M.

Beruf Ledig, verheiratet, verw.

Eingetreten 1. April 1935

Ausgetreten

Wiedereingetr. (1)

W. Abt. Bez. Fr. 11.37/68

Wohnung B. Schwalbenweg Nr. 20

Ortsgr. Barsinghausen Gau Süd-Hann.-Br.

Wohnung

Ortsgr. Gau

Wohnung

Ortsgr. Gau

Wohnung

Ortsgr. Gau

Name: Bohn

Geb.-Dat.: 16.1.

Nr.: 968

Aufnahme beantragt am:

Wiederaufn. beantragt am:

Austritt:

Gelöscht:

Ausschluß:

Aufgehoben:

Gestrichen wegen:

Zurückgenommen:

Abgang zur Wehrm

Zugang von

Gestorben:

Bemerkungen:

Name: Bohne Ernst

Geb.-Dat.: 16.1[illegible].26 Geb.-Ort: Staßfurt

Nr.: 9684584 Aufn.: 20. April 1944

Aufnahme beantragt am: 14.4.43

Wiederaufn. beantragt am: ..... genehm.: .....

Austritt: .....

Gelöscht: .....

Ausschluß: .....

Aufgehoben: .....

Gestrichen wegen: .....

.....

.....

Zurückgenommen: .....

.....

.....

Abgang zur Wehrmacht: .....

Zugang von .....

Gestorben: .....

Bemerkungen: .....

Wohnung: N.

Ortsgr.: Magdeburg Gau: Magdeburg-Anhalt

Monatsmeldg Gau ..... Mt. ..... Bl. .....

Lt. RL / ..... vom .....

Wohnung: .....

Ortsgr.: ..... Gau: .....

Monatsmeldg. Gau: ..... Mt. ..... Bl. .....

Lt. RL / ..... vom .....

Wohnung: .....

Ortsgr.: ..... Gau: .....

Monatsmeldg Gau: ..... Mt. ..... Bl. .....

Lt. RL / ..... vom .....

Wohnung: .....

Ortsgr.: ..... Gau: .....

Monatsmeldg Gau: ..... Mt. ..... Bl. .....

Lt. RL / ..... vom .....

Wohnung: .....

Ortsgr.: ..... Gau: .....

Name: ...

Geb. Datum: ...

Mitgl.-Nr. ...

Aufnahme be...

Wiederaufn. ...

Austritt.

Gelöscht:

Ausschluß:

Aufgehoben:

Gestrichen w...

Zurückgenom...

Abgang zur ...

Zugang von ...

Gestorben:

Bemerkungen:

Mitglieds Nr. ...

Geboren 30...

Beruf Ing. ...

Eingetreten ...

Ausgetreten ...

Wiedereingetr...

Wohnung ...

Ortsgr. ...

Mag...

Wohnung ...

Ortsgr. ...

Name: Behne Ewald
Bauer
Geborene: Sch.
Geb.-Datum: 15.4.92 Geb.-Ort:
Mitgl.-Nr.: 8066491 Aufnahme: 1. Juli 1940 9.4.40
Aufnahme beantragt am:
Wiederaufn. beantragt am: genehm.:
Austritt.
Gelöscht:
Ausschluß:
Aufgehoben:
Gestrichen wegen:
Zurückgenommen:
Abgang zur Wehrmacht:
Zugang von
Gestorben:
Bemerkungen:

Wohnung: Schadewohl 26
Ortsgr.: Diesdorf Gau: Magdebg. Anh.
Monatsmeldg. Gau: Mt. Bl.
Lt. RL./ vom
Wohnung:
Ortsgr.: Gau:
Monatsmeldg. Gau: Mt. Bl.
Lt. RL./ vom
Wohnung:
Ortsgr.: Gau:
Monatsmeldg. Gau: Mt. Bl.
Lt. RL./ vom
Wohnung:
Ortsgr.: Gau:
Monatsmeldg. Gau: Mt. Bl.
Lt. RL./ vom
Wohnung:
Ortsgr.: Gau:

Mitglieds Nr. 206471?
Vor- und Zuname Behne, Fr. Friedrich

Geboren 30.11.86 Ort Langenstein
Beruf Prg. Arb. Ledig, verheiratet, verw.
Eingetreten 1.5.33
Ausgetreten
Wiedereingetr.

Wohnung V. Bornstr. 26
Ortsgr. Schönebeck Gau Magd.Anh.
Magd Anh. 5/38/8 ② 2. U. Bf. La v. 11.7.38
Wohnung [illegible] Blumenstr. 4
Ortsgr. [illegible] Gau Barby

Wohnung
Ortsgr. Gau
Wohnung
Ortsgr. Gau
Wohnung
Ortsgr. Gau
Wohnung
Ortsgr. Gau

Mitglieds Nr.
Geboren 2
Beruf
Eingetreten
Ausgetreten
Wiedereingetr.
Wohnung R.
Ortsgr. Bf
Wohnung E.
Ortsgr. E.
Name: Be
Bau
Geb.-Datum:
Nr.: 7
Aufnahme beantragt
Wiederaufn. beantrag
Austritt:
Gelöscht:
Ausschluß:
Aufgehoben:
Gestrichen wegen
Zurückgenommen
Abgang zur Weh
Zugang von
Gestorben:
Bemerkungen:

1236

Mitglieds Nr. 2467417 Vor- und Zuname Behne Franz

Geboren 2.4.96. Ort R.

Beruf Schlosser. Ledig, verheiratet, verw.

Eingetreten 1.5.33

Ausgetreten

Wiedereingetr.

Wohnung R. Hohestr. 6

Ortsgr. Rhein Gau Westfalen Nord

Wohnung

Ortsgr. Gau

Wohnung

Ortsgr. Gau

Wohnung Ei., Helenenstr.

Ortsgr. Espe Gau W. N.

Wohnung

Ortsgr. Gau

Name: Behne Friedrich

Beruf: Bauer Geborene: Verehlichte:

Geb.-Datum: 10.3.95 Geb.-Ort: Jahnstedt

Nr.: 7608394 Aufn.: 1.4.40

Aufnahme beantragt am 3.3.40

Wiederaufn. beantragt am: genehm.:

Austritt:

Gelöscht:

Ausschluß:

Aufgehoben:

Gestrichen wegen:

Zurückgenommen:

Abgang zur Wehrmacht:

Zugang von

Gestorben:

Bemerkungen:

Wohnung: Jahrstedt Dr[illegible]lingstr.3

Ortsgr.: Cunrau Gau: Magdeb.Anh.

Monatsmeldg. Gau: Mk. Pf.

Lt. RL./ vom

Wohnung:

Ortsgr.: Gau:

Monatsmeldg. Gau: Mk. Pf.

Lt. RL./ vom

Wohnung:

Ortsgr.: Gau:

Monatsmeldg. Gau: Mk. Pf.

Lt. RL./ vom

Wohnung:

Ortsgr.: Gau:

Name: Behre, Friedrich
Mittelschull. Beruf: Geborene:
Verehlichte:
Geb.-Datum: 13.5.98 Geb.-Ort: Ülzen
Nr.: 5112862 Aufn.: 1. 5. 37
Aufnahme beantragt am:
Wiederaufn. beantragt am: genehm.:
Austritt:
Gelöscht:
Ausschluß:
Aufgehoben:
Gestrichen wegen:

Zurückgenommen:

Abgang zur Wehrmacht:
Zugang von
Gestorben:
Bemerkungen:

Wohnung: L. Jarmitzerstr.13
Ortsgr.: Lüchow Gau: Osthann.
Monatsmeldg. Gau: Mt. Bl.
Lt. Rl./ vom
Wohnung:
Ortsgr.: Gau:
Monatsmeldg. Gau: Mt. Bl.
Lt. Rl./ vom
Wohnung:
Ortsgr.: Gau:
Monatsmeldg. Gau: Mt. Bl.
Lt. Rl./ vom
Wohnung:
Ortsgr.: Gau:
Monatsmeldg. Gau: Mt. Bl.
Lt. Rl./ vom
Wohnung:
Ortsgr.: Gau:

Name: Behne Friedrich
Heizer Beruf: Geborene:
Verehlichte:
Geb.-Datum: 16.7.04 Geb.-Ort: Hambach
Nr.: 423127 Aufn.: 1.5.1937
Aufnahme beantragt am: 16.6.37
Wiederaufn. beantragt am: genehm.:
Austritt:
Gelöscht:
Ausschluß:
Aufgehoben:
Gestrichen wegen:

Zurückgenommen:

Abgang zur Wehrmacht:
Zugang von
Gestorben:
Bemerkungen:

Wohnung: l. Neue 33
Ortsgr.: Celle Gau: Osth. nn.
Monatsmeldg. Gau: Celle Mt. 8.42 Bl. 2
Lt. Rl./ vom (Z)
Wohnung: W. W. Bl. Hellen Allee
Ortsgr.: Klein Hehlen Gau: Osthanne
Monatsmeldg. Gau: Mt. Bl.
Lt. Rl./ vom
Wohnung:
Ortsgr.: Gau:
Monatsmeldg. Gau: Mt. Bl.
Lt. Rl./ vom
Wohnung:
Ortsgr.: Gau:
Monatsmeldg. Gau: Mt. Bl.
Lt. Rl./ vom
Wohnung:
Ortsgr.: Gau:

Mitglieds Nr.
Geboren
Beruf
Aufn. un
Eingetreten
Ausgetreten
Wiedereinget
Wohnung
Ortsgr.
1.5.31.
Wohnung
Ortsgr.
Mitglieds N
Geboren
Beruf
Eingetreten
Ausgetreten
Wiedereing
Wohnung
Ortsgr.
Wohnung
Ortsgr.

1238

4186404

Mitglieds Nr. ~~474042~~ Vor- und Zuname Behne Ernst Wilh.

Geboren 5.6.06. Ort Uelzen

Beruf ~~Dreher~~ Arbeiter Ledig, verheiratet, verw.

A uin. ungültig it R/L Oath 17 6 33

Eingetreten 1.5.37 1. März 31

~~a.f. Rev.Li.Köln—Aa. 1,12,32 n, aufget.~~

Ausgetreten

Wiedereingetr.

Wohnung Charlottenburg Joachimsthaler Str. 26 Hof.

Ortsgr. Berlin Gau Berlin

1.5.31. A. Bzl. 7

Wohnung ~~Aachen~~

Ortsgr. ~~Aachen~~ Gau Köln-Aachen

1.5.37.

Wohnung U. Schülerstr. 36

Ortsgr. Uelzen Gau Elbe

Oth 73843 (2)

Wohnung Lübeck Jerusalemsberg 3

Ortsgr. Lübeck Gau Schleswig

Schlesw.-Hol 10.xx 23 (2)

Wohnung U. Schülerstr. 36

Ortsgr. Uelzen Gau Südhannover

Wohnung

Ortsgr. Gau

Mitglieds Nr. 3722474 Vor- und Zuname Behne Friedrich

Geboren 21.7.12. Ort Magdeburg

Beruf Kl. Maschinist Ledig, verheiratet, verw.

1. Mai 1936

Eingetreten

Ausgetreten

Wiedereingetr.

Wohnung Bernal F.C.S. Sargento Cabral

Ortsgr. Argentinien Gau Ausland 653

Ausl. Org 7.36/2

Wohnung M. Hochpforte 7

Ortsgr. Magdeburg Gau Mgdb. Anh.

G.L.L./ausld v. 26.10.367

Wohnung Bernal E.C.S. Sargento Cabral

Ortsgr. Argentinien Gau Ausld-Org. 653

C. Bzl. Magd. Anh. 35/37 (10.36)

Wohnung M. Hochpforte 13

Ortsgr. Magdeburg Gau Magd. Anh.

Wohnung

Ortsgr. Gau

Name: Behr

Bankvorsteher

Geb.-Datum: 8.

Nr.: 60

Aufnahme beantragt am

Wiederaufn. beantragt am

Austritt:

Gelöscht:

Ausschluß:

Aufgehoben:

Gestrichen wegen:

Zurückgenommen:

Abgang zur Wehrm

Zugang von

Gestorben:

Bemerkungen:

Mitglieds N

Geboren

Beruf

Eingetreten

Ausgetreten

Wiedereing

Wohnung

Ortsgr.

Wohnung

Ortsgr.

1240

Name: Behne Fritz

Bankvorsteher Beruf: Geborene:
Verehlichte:

Geb.-Datum: 8.2.82 Geb.-Ort: Neundorf

Nr.: 6037955 Aufn.: 1. 5, 37

Aufnahme beantragt am:

Wiederaufn. beantragt am: genehm.:

Austritt:

Gelöscht:

Ausschluß:

Aufgehoben:

Gestrichen wegen:

Zurückgenommen:

Abgang zur Wehrmacht:
Zugang von

Gestorben:

Bemerkungen:

Wohnung: M., Brunnerstr. 24

Ortsgr.: Magdeburg Gau: Magdbg. Anh.

Monatsmeldg. Gau: Mk. Pf.

Lt. Kl./ vom

Wohnung:

Ortsgr.: Gau:

Monatsmeldg. Gau: Mk. Pf.

Lt. Kl./ vom

Wohnung:

Ortsgr.: Gau:

Monatsmeldg. Gau: Mk. Pf.

Lt. Kl./ vom

Wohnung:

Ortsgr.: Gau:

Monatsmeldg. Gau: Mk. Pf.

Lt. Kl./ vom

Wohnung:

Ortsgr.: Gau:

Mitglieds Nr. 2605204 Vor- und Zuname Behne Fritz

Geboren 8. 11. 82. Ort M.

Beruf Bkv. Ledig, verheiratet, verw.

Eingetreten 1.5.33

Ausgetreten

Wiedereingetr.

Wohnung

Ortsgr. Südost Gau Osthannover

Wohnung

Ortsgr. Gau

Wohnung

Ortsgr. Gau

Wohnung

Ortsgr. Gau

Wohnung

Ortsgr. Gau

Wohnung

Ortsgr. Gau

Mitglieds Nr.:

Eingetreten am

Ausgetreten am

Geboren am

Ortsgruppe H
Ham

Bemerkung:
Schlesw.

1242

Mitglieds Nr.: 1870 Name: Behne Fritz

Eingetreten am 17. Sep. 1925 Beruf ~~Arb~~ Kaufmann

Ausgetreten am 18. 1. 27 Wohnung Ham~~burg~~ ~~Hoo dan~~ Kiel

Geboren am 20. 7. 91 Jetzt ~~Hamburg~~ Kiel

Ortsgruppe ~~Hamburg~~ Schlesw.Holst. verh., ledig, verwitw.

Bemerkung: 1.9.30. Dr. 304524

Schlesw.-Hol. 6140/16 Hamburg

Name: Behne Fritz

Schmied Beruf: Geborene: Vereblichte:

Geb.-Datum: 6.9.03 Geb.-Ort: [illegible]

Nr.: 4515326 Aufn.: 1. 5. 37

Aufnahme beantragt am: [illegible]

Wiederaufn. beantragt am: genehm.:

Austritt:

Gelöscht:

Ausschluß:

Aufgehoben:

Gestrichen wegen:

Zurückgenommen:

Abgang zur Wehrmacht:
Zugang von

Gestorben:

Bemerkungen:

Ma-Arb-2/39/2

Wohnung: bei Zuckerfabrik 2 Magdeb.-Anh

Ortsgr.: Neundorf-Aschersleben Gau:
Haldensleben

Monatsmeldg. Gau: Mt. Bl.

Lt. RL./ vom

Wohnung:

Ortsgr.: Gau:

Monatsmeldg. Gau: Mt. Bl.

Lt. RL./ vom

Wohnung:

Ortsgr.: Gau:

Monatsmeldg. Gau: Mt. Bl.

Lt. RL./ vom

Wohnung:

Ortsgr.: Gau:

Monatsmeldg. Gau: Mt. Bl.

Lt. RL./ vom

Wohnung:

Ortsgr.: Gau:

Mitglieds Nr 187813 Vor- und Zuname Behne Fritz

Geboren [illegible] Ort [illegible]

Beruf [illegible] Ledig, verheiratet, verw.

Eingetreten 1.5 33

Ausgetreten

Wiedereingetr.

Wohnung

Ortsgr. Gau

Wohnung

Ortsgr. Gau Ostmark

Wohnung

Ortsgr. Gau

Wohnung

Ortsgr. Gau

Wohnung

Ortsgr. Gau

Wohnung

Ortsgr. Gau

Mitglieds Nr

Geboren

Beruf

Eingetreten

Ausgetreten

Wiedereinget

Wohnung

Ortsgr.

Wohnung

Ortsgr.

1244

Mitglieds Nr. 3765982 Vor- und Zuname Böhme Georg

Geboren 11.7.88. Ort Lichtenau

Beruf Cantador Ledig, verheiratet, ~~verw.~~

Eingetreten 1. 12. 36

Ausgetreten

Wiedereingetr.

Wohnung Valdivia Calle Picarte 1520

Ortsgr. Chile **Gau** Ausland

Wohnung

Ortsgr. **Gau**

Wohnung

Ortsgr. **Gau**

Wohnung

Ortsgr. **Gau**

Wohnung

Ortsgr. **Gau**

Wohnung

Ortsgr. **Gau**

Wohnung

Ortsgr. **Gau**

Wohnung

Ortsgr. **Gau**

Name: Bohn

Geb.-Dat.: 25.8

Nr.: 999

Aufnahme beantragt am:

Wiederaufn. beantragt am:

Austritt:

Gelöscht:

Ausschluß:

Aufgehoben:

Gestrichen wegen:

Zurückgenommen:

Abgang zur Wehrm

Zugang von

Gestorben:

Bemerkungen:

Name: Behne Gerda
Kdg.Helf.

Geb.-Dat.: 25.8.27 Geb.-Ort: E.

Nr.: 9996911 Aufn.: 20. April 1944
21.2.44

Aufnahme beantragt am:

Wiederaufn. beantragt am: genehm.:

Austritt:

Gelöscht:

Ausschluß:

Aufgehoben:

Gestrichen wegen:

Zurückgenommen:

Abgang zur Wehrmacht:

Zugang von

Gestorben:

Bemerkungen:

Wohnung: L. Domänestr.

Ortsgr.: Egeln Gau: Magdeburg-Anhalt

Monatsmeldg. Gau Mt. Bl.

Lt. RL. / vom

Wohnung:

Ortsgr.: Gau:

Monatsmeldg. Gau: Mt. Bl.

Lt. RL. / vom

Wohnung:

Ortsgr.: Gau:

Monatsmeldg. Gau: Mt. Bl.

Lt. RL. / vom

Wohnung:

Ortsgr.: Gau:

Monatsmeldg. Gau: Mt. Bl.

Lt. RL / vom

Wohnung:

Ortsgr.: Gau.

Name: Behne Gerhard

Postinsp. Beruf: Geborene: Verehlichte:

Geb.-Datum: 18.10.97 Geb.-Ort: E.

Nr.: 5666664 Aufn.: 1.5.37

Aufnahme beantragt am: 25.11.37

Wiederaufn. beantragt am: genehm.:

Austritt:

Gelöscht:

Ausschluß:

Aufgehoben:

Gestrichen wegen:

Zurückgenommen:

Abgang zur Wehrmacht:
Zugang von

Gestorben:

Bemerkungen:

Wohnung: E.Wörthstr.16

Ortsgr.: Eisenach Gau: Thüg.

Monatsmeldg. Gau: Mk. Bl.

Lt. RL./ vom

Wohnung:

Ortsgr.: Gau:

Monatsmeldg. Gau: Mk. Bl.

Lt. RL./ vom

Wohnung:

Ortsgr.: Gau:

Monatsmeldg. Gau: Mk. Bl.

Lt. RL./ vom

Wohnung:

Ortsgr.: Gau:

Monatsmeldg. Gau: Mk. Bl.

Lt. RL./ vom

Wohnung:

Ortsgr.: Gau:

Name: Behne Gerhild

Geb.-Datum: 31.12.23 Geb.-Ort: E.

Mitgl.-Nr.: 8574693 Aufn.: 1 Sept. 1941

Aufnahme beantragt am: 4.7.41

Wiederaufn. beantragt am: genehm.:

Austritt:

Gelöscht:

Ausschluß:

Aufgehoben:

Gestrichen wegen:

Zurückgenommen:

Abgang zur Wehrmacht
Zugang von

Gestorben:

Bemerkungen:

Wohnung: E.Wörthstr.16

Ortsgr.: Eisenach Gau: Thüringen

Monatsmeldg. Gau: Mk. Bl.

Lt. RL./ vom

Wohnung:

Ortsgr.: Gau:

Monatsmeldg. Gau: Mk. Bl.

Lt. RL./ vom

Wohnung

Ortsgr.: Gau:

Monatsmeldg. Gau: Mk. Bl.

Lt. RL./ vom

Wohnung:

Ortsgr.: Gau:

Monatsmeldg. Gau: Mk. Bl.

Lt. RL./ vom

Wohnung:

Ortsgr.: Gau:

Name:

Geb.-Datum:

Mitgl.-Nr.:

Aufnahme beant

Wiederaufn. beat

Austritt:

Gelöscht:

Ausschluß:

Aufgehoben:

Gestrichen wege

Zurückgenommen

Abgang zur
Zugang von We

Gestorben:

Bemerkungen:

Mitglieds N

Geboren

Beruf

Eingetreten

Ausgetreten

Wiedereing

Wohnung

Ortsgr.

Wohnung

Ortsgr.

1248

Name: Behne Gertrud

Geborene:
Verehlichte: Ehefrau

Geb.-Datum: 21.10.94 Geb.-Ort: E.-Borbeck

Mitgl.-Nr.: 8301390 Aufn.: 1. Juli 1940
9.4.40

Aufnahme beantragt am:

Wiederaufn. beantragt am: genehm.:

Austritt:

Gelöscht:

Ausschluß:

Aufgehoben:

Gestrichen wegen:

Zurückgenommen:

Abgang zur Wehrmacht:
Zugang von

Gestorben:

Bemerkungen:

Wohnung: E.Frintrop Richtstr.83

Ortsgr.: Essen Gau: Essen

Monatsmeldg. Gau: Mt. Bl.
Lt. RL./ vom

Wohnung:

Ortsgr.: Gau:

Monatsmeldg. Gau: Mt. Bl.
Lt. RL./ vom

Wohnung:

Ortsgr.: Gau:

Monatsmeldg. Gau: Mt. Bl.
Lt. RL./ vom

Wohnung:

Ortsgr.: Gau:

Monatsmeldg. Gau: Mt. Bl.
Lt. RL./ vom

Wohnung:

Ortsgr.: Gau:

Mitglieds Nr. 3899784 Vor- und Zuname Behne Gotthard Dr.

Geboren 16.12.94 Ort Neustadt

Beruf Chemiker Ledig, verheiratet, verw.

Eingetreten 1. 3. 37

Ausgetreten

Wiedereingetr.

28

Wohnung B Spandau, Werftstr. 38

Ortsgr. Berlin Gau Berlin

Wohnung

Ortsgr. Gau

Wohnung

Ortsgr. Gau

Wohnung

Ortsgr. Gau

Wohnung

Ortsgr. Gau

83

en

Mitglieds Nr.

Aufnahme ungültig

Geboren 6.

Beruf Kaufm.

Eingetreten

Ausgetreten

Wiedereingetr.

Wohnung

Ortsgr.

1.5.33

Wohnung

Ortsgr.

Mitglieds Nr. ~~3514912~~ 5.730.635 Vor- und Zuname Helmut Günther

Aufnahme ungültig lt. R.L. Kreisamtsl. Gaugau. Kiel 27.6.39

Geboren 6.7.12 Ort [illegible]

Beruf stud. prakt. Ledig, ~~verheiratet~~, verw.

Eingetreten 1.5.33

Ausgetreten [illegible]

Wiedereingetr. 1.5.33

Wohnung [illegible]

Ortsgr. [illegible] **Gau** [illegible]

Wohnung [illegible]

Ortsgr. Marburg **Gau** [illegible]

1.5.33

Wohnung K. Briskorpsenhaus

Ortsgr. Kötten **Gau** Kreisamtsl. Gaugau

Wohnung

Ortsgr. **Gau**

Wohnung

Ortsgr. **Gau**

Wohnung

Ortsgr. **Gau**

Wohnung

Ortsgr. **Gau**

Name: Beh

Geb.-Dat.: 3.9.

Nr.: 974

Aufnahme beantragt am:

Wiederaufn. beantragt am:

Austritt:

Gelöscht:

Ausschluß:

Aufgehoben:

Gestrichen wegen:

Zurückgenommen:

Abgang zur Wehrma

Zugang von

Gestorben:

Bemerkungen:

Name: Behne Günter

Geb.-Dat.: 3.9.27 Geb.-Ort: M.

Nr.: 9744559 Aufn.: 20. April 1944

Aufnahme beantragt am: 15.2.44

Wiederaufn. beantragt am: .... genehm.:

Austritt:

Gelöscht:

Ausschluß:

Aufgehoben:

Gestrichen wegen:

Zurückgenommen:

Abgang zur Wehrmacht:

Zugang von

Gestorben:

Bemerkungen:

Wohnung: M. Hohepfortestr.4

Ortsgr: Magdeburg Gau: Magdeburg-Anhalt

Monatsmeldg. Gau ..... Mt. ..... Bl. .....

Lt. RL. / ..... vom .....

Wohnung: .....

Ortsgr.: ..... Gau: .....

Monatsmeldg. Gau: ..... Mt. ..... Bl. .....

Lt. RL. / ..... vom .....

Wohnung: .....

Ortsgr.: ..... Gau: .....

Monatsmeldg. Gau: ..... Mt. ..... Bl. .....

Lt. RL. / ..... vom .....

Wohnung: .....

Ortsgr.: ..... Gau: .....

Monatsmeldg. Gau: ..... Mt. ..... Bl. .....

Lt. RL / ..... vom .....

Wohnung: .....

Ortsgr.: ..... Gau: .....

Name: B e h n e Gustav sen.

Siedlerstr. Beruf: Geborene: Verehlichte:

Geb.-Datum: 20.7.77 Geb.-Ort: Meitzendorf

Nr.: 5071688 Aufn.: 5. 37.

Aufnahme beantragt am: 5.9.37

Wiederaufn. beantragt am: genehm:

Austritt:

Gelöscht:

Ausschluß:

Aufgehoben:

Gestrichen wegen:

Zurückgenommen:

Abgang zur Wehrmacht:
Zugang von

Gestorben:

Bemerkungen:

Wohnung: Z., Mühlweg 20

Ortsgr.: Zörbig Gau: Hal. Merz.

Monatsmeldg. Gau: Mt. Pf.

Lt. Nr./ vom

Wohnung:

Ortsgr.: Gau:

Monatsmeldg. Gau: Mt. Pf.

Lt. Nr./ vom

Wohnung:

Ortsgr.: Gau:

Monatsmeldg. Gau: Mt. Pf.

Lt. Nr./ vom

Wohnung:

Ortsgr.: Gau:

Monatsmeldg. Gau: Mt. Pf.

Lt. Nr./ vom

Wohnung:

Ortsgr.: Gau:

Mitglieds Nr. 4081928 Zu- und Vorname Behne Gustav

Geboren 17.3.85 Ort Enderaprock-Kreis

Beruf Oberpostmstr. Ledig, verheiratet, verw.

Eingetreten 1. 5. 37

Ausgetreten

Wiedereingetr.

Wohnung F. Bahnhofstr.

Ortsgr. Meldorf **Gau** Schlw.Holst.

(2)

Wohnung

Ortsgr. **Gau**

Wohnung

Ortsgr. **Gau**

Wohnung

Ortsgr. **Gau**

Wohnung

Ortsgr. **Gau**

Wohnung

Ortsgr. **Gau**

1259

Name: B e h n e Gustav
Arb. Beruf: Geborene:
Verehlichte:
Geb.-Datum: 10.3.00 Geb.-Ort: Meitzendorf
Nr.: 5071689 Aufn.: 5. 37.
Aufnahme beantragt am: 29.8.37
Wiederaufn. beantragt am: genehm.:
Austritt:
Gelöscht:
Ausschluß:
Aufgehoben:
Gestrichen wegen:

Zurückgenommen:

Abgang zur Wehrmacht:
Zugang von
Gestorben:
Bemerkungen:

Wohnung: Z., Neue Siedlung 28
Ortsgr.: Zörbig Gau: Hal. Mers.
Monatsmeldg. Gau: Mk. Pf.
Lt. RL./ vom
Wohnung:
Ortsgr.: Gau:
Monatsmeldg. Gau: Mk. Pf.
Lt. RL./ vom
Wohnung:
Ortsgr.: Gau:
Monatsmeldg. Gau: Mk. Pf.
Lt. RL./ vom
Wohnung:
Ortsgr.: Gau:
Monatsmeldg. Gau: Mk. Pf.
Lt. RL./ vom
Wohnung:
Ortsgr.: Gau:

Name: B e h n e Hanna
Kindergt.
Geb.-Dat.: 20.4.25 Geb.-Ort: A.
Nr.: 9491173 Aufn.: 20. April 1943
Aufnahme beantragt am: 30.12.42
Wiederaufn. beantragt am: genehm.:
Austritt:
Gelöscht:
Ausschluß:
Aufgehoben:
Gestrichen wegen:

Zurückgenommen:

Abgang zur Wehrmacht:
Zugang von
Gestorben:
Bemerkungen:

Wohnung: A. Adolf Hitlerstr.
Ortsgr.: Altenweddingen Gau: Magdeburg-Anhalt
Monatsmeldg. Gau Mk. Pf.
Lt. RL. / vom
Wohnung:
Ortsgr.: Gau:
Monatsmeldg. Gau Mk. Pf.
Lt. RL. / vom
Wohnung:
Ortsgr.: Gau:
Monatsmeldg. Gau: Mk. Pf.
Lt. RL. / vom
Wohnung:
Ortsgr.: Gau:
Monatsmeldg. Gau: Mk. Pf.
Lt. RL. / vom
Wohnung:
Ortsgr.: Gau:

Mitglieds Nr.
Geboren
Beruf
Eingetreten
Ausgetreten
Wiedereinget
Wohnung
Ortsgr.

Mitglieds N
Geboren
Beruf
Eingetreten
Ausgetrete
Wiedereinp
Wohnung
Ortsgr.
Wohnung
Ortsgr.

Mitglieds Nr. 2467268 Vor- und Zuname [illegible]

Geboren 20.4.93. Ort [illegible]

Beruf [illegible] Ledig, verheiratet, verw.

Eingetreten 1.5.33

Ausgetreten

Wiedereingetr.

Wohnung [illegible]

Ortsgr. Bielefeld **Gau** Westfalen Nord

Wohnung

Ortsgr. **Gau**

Wohnung

Ortsgr. **Gau**

Wohnung

Ortsgr. **Gau**

Wohnung

Ortsgr. **Gau**

Mitglieds Nr. 4121497 Zu- und Vorname [illegible] 38

Geboren 11.7.21 Ort Welper

Beruf [illegible] Ledig, verheiratet, verw.

Eingetreten 1.5.37

Ausgetreten

Wiedereingetr.

Wohnung [illegible]

Ortsgr. Hagen **Gau** Westf. Süd

Trotz Leid 1/38 138 mm

Wohnung Hagen Adolf Hitler - 16a

Ortsgr. Hagen **Gau** Westf. Süd

Wohnung

Ortsgr. **Gau**

Wohnung

Ortsgr. **Gau**

Wohnung

Ortsgr. **Gau**

Wohnung

Ortsgr. **Gau**

Mitglieds Nr.

Geboren

Beruf

Eingetreten

Ausgetreten

Wiedereinge

Wohnung

Ortsgr.

Name:

Geb.-Dat.:

Nr.:

Aufnahme beantra

Wiederaufn. beant

Austritt:

Gelöscht:

Ausschluß:

Aufgehoben:

Gestrichen w

Zurückgenom

Abgang zur

Zugang von

Gestorben:

Bemerkunge

1256

Mitglieds Nr. 3895923 Vor- und Zuname Behne Gerd

Geboren 19. 12. 00 Ort B.

Beruf Masch. Tischler Ledig, verheiratet, verw.

Eingetreten 1. 3. 37

Ausgetreten

Wiedereingetr.

Wohnung B. SW 61 Yorckstr. 89

Ortsgr. Berlin Gau Berlin

Wohnung

Ortsgr. Gau

Wohnung

Ortsgr. Gau

Wohnung

Ortsgr. Gau

Wohnung

Ortsgr. Gau

Wohnung

Ortsgr. Gau

38

Name: Behne Hans Erich

Geb.-Dat.: 20.2.25 Geb.-Ort: Olpe

Nr.: 9449433 Aufn.: 20. April 1943

Aufnahme beantragt am: 8.1.43

Wiederaufn. beantragt am: genehm.:

Austritt:

Gelöscht:

Ausschluß:

Aufgehoben:

Gestrichen wegen:

Zurückgenommen:

Abgang zur Wehrmacht:

Zugang von

Gestorben:

Bemerkungen:

Wohnung: E. Bahnhofstr. Schleswig-Holstein

Ortsgr.: Eutin Gau:

Monatsmeldg. Gau Mk. Bl.

Lt. RL. / vom

Wohnung:

Ortsgr.: Gau:

Monatsmeldg. Gau: Mk. Bl.

Lt. RL. / vom

Wohnung:

Ortsgr.: Gau:

Monatsmeldg. Gau: Mk. Bl.

Lt. RL. / vom

Wohnung:

Ortsgr.: Gau:

Monatsmeldg. Gau: Mk. Bl.

Lt. RL. / vom

Wohnung:

Ortsgr.: Gau:

Mitglieds Nr. 3114281 Vor- und Zuname Heinz Heinrich

Geboren 28.5.84. Ort Schönfeld

Beruf Mech. Ledig, ~~verheiratet~~, verw.

Eingetreten 1 5.33

Ausgetreten

Wiedereingetr.

Wohnung Leuchtenburgstr. 21 F

Ortsgr. Südhan. Br Gau

Wohnung

Ortsgr. Gau

Wohnung

Ortsgr. Gau

Wohnung

Ortsgr. Gau

Wohnung

Ortsgr. Gau

Mitglieds Nr. 1096153 Vor- und Zuname Heine, Heinrich

Geboren 19.4.87 Ort Grebow

Beruf Schmied Ledig, verheiratet, ~~verw.~~

1 5. 32

Eingetreten

Ausgetreten

Wiedereingetr.

Wohnung Pr. 4.20, Grünthalerstr. 56.

Ortsgr. Berlin Gau Berlin

Wohnung

Ortsgr. Gau

Wohnung

Ortsgr. Gau

Wohnung

Ortsgr. Gau

Mitglieds Nr.

Geboren

Beruf

Eingetreten

Ausgetreten

Wiedereingetr.

Wohnung

Ortsgr.

Name: Bauer

Geb.-Datum:

Nr.:

Aufnahme beantragt

Wiederaufn. beantragt

Austritt:

Gelöscht:

Ausschluß:

Aufgehoben:

Gestrichen wegen:

Zurückgenommen

Abgang zur

Zugang von

Gestorben:

Bemerkungen:

Mitglieds Nr. 2570384 Vor- und Zuname Behne Heinrich

Geboren 28.12.88. Ort Sch.

Beruf Landw. ~~Ledig~~, verheiratet, ~~verw.~~

Eingetreten 1.5.33

Ausgetreten

Wiedereingetr.

Wohnung Schnelfingen 8.

Ortsgr. Ohrdorf Gau Osthann

Wohnung

Ortsgr. Gau

Wohnung

Ortsgr. Gau

Wohnung

Ortsgr. Gau

Wohnung Z.

Ortsgr. Zasenbeck Gau Osthann

Osth. 1/89/35 u. (Z)

Wohnung

Ortsgr. Gau

Name: Behne Heinrich

Beruf: Bauer Geborene: 20.9.95 Verehlichte: Lüdelsen

Geb.-Datum: Geb.-Ort:

Nr.: 4985558 Aufn.: 1. 5. 37

Aufnahme beantragt am: 14.7.37

Wiederaufn. beantragt am: genehm.:

Austritt:

Gelöscht:

Ausschluß:

Aufgehoben:

Gestrichen wegen:

Zurückgenommen:

Abgang zur Wehrmacht:
Zugang von

Gestorben:

Bemerkungen:

Wohnung: Kl.-Bierstedt

Ortsgr.: Magdb. Gau: Magdb. Anh

Monatsmeldg. Gau: Magdeburg Mt. 12.38 Bl. 236

Lt. Nl.: vom (Z)

Wohnung: Kl.-Bierstedt

Ortsgr.: Gau:

Monatsmeldg. Gau: Mt. Bl.

Lt. Nl.: vom

Wohnung:

Ortsgr.: Gau:

Monatsmeldg. Gau: Mt. Bl.

Lt. Nl.: vom

Wohnung:

Ortsgr.: Gau:

Monatsmeldg. Gau: Mt. Bl.

Lt. Nl.: vom

Wohnung:

Ortsgr.: Gau:

Mitglieds Nr. 200041 Vor- und Zuname Böhne Heinrich **

Geboren 27.5.97 Ort Bänitz

Beruf Arb. Ledig, verheiratet, verw. 533

Eingetreten

Ausgetreten

Wiedereingetr.

Wohnung Fahrstedt

Ortsgr. Schönebeck Gau Magd.-Anh.

Wohnung Barby

Ortsgr. Barby Gau Magd. Anh.

Wohnung

Ortsgr. Gau

Wohnung

Ortsgr. Gau

Wohnung

Ortsgr. Gau

Mitglieds Nr.: 316160 Vor- und Zuname: Böhne Heinrich

Eingetreten am 1. Okt. 1930

Ausgetreten am

Ausgeschlossen am

Gestorben am

Geburtszeit 13. 12. 95.

Geburtsort Fahrstedt

Ledig, verheiratet, ~~verwitw.~~

Stand oder Beruf Arbeiter

wiedereingetr. am

Bemerkungen: Ortsgr. Ostelbien b/g Zicherie

Wohnort Zicherie

Wohnung Forst. 9

~~Bäckwitz~~ ~~Calbe~~ Zicherie

Ortsgruppe ~~Barby~~

Gau ~~Magdeburg~~ Ostelbien

Wohnort

Wohnung

Ortsgruppe

Gau

Form 28

1260

Mitglieds Nr. 3063616 Vor- und Zuname Behne Heinrich

Geboren 18.1.99 Ort Hoffnung

Beruf Ldw. Ledig, verheiratet, verw.

Eingetreten 1.5.33

Ausgetreten

Wiedereingetr.

Wohnung F.

Ortsgr. Bruchhorst-Isb. Gau Osthannover

Eschem 1/36 14

Wohnung Bruchhorst

Ortsgr. Bergensen Gau Eschem

Wohnung

Ortsgr. Gau

Wohnung

Ortsgr. Gau

Wohnung

Ortsgr. Gau

Wohnung

Ortsgr. Gau

Mitglieds Nr. 505521 Vor- und Zuname Behne Heinrich

Geboren 11.5.99 Ort Ditzen

Beruf Bäuerin Ledig, ~~verheiratet, verw.~~

Eingetreten 1. April 31

Ausgetreten

Wiedereingetr.

Wohnung C.

Ortsgr. Ditzen Gau Osthannover

Wohnung

Ortsgr. Gau

Wohnung

Ortsgr. Gau

Wohnung

Ortsgr. Gau

Name: Lehne, Heinrich
Bauer Beruf: Geborene: Verehlichte:
Geb.-Datum: 7.12.99 Geb.-Ort: K.
Nr.: 5727440 Aufn.: 1. 5. 37
Aufnahme beantragt am:
Wiederaufn. beantragt am: genehm.
Austritt:
Gelöscht:
Ausschluß:
Aufgehoben:
Gestrichen wegen:

Zurückgenommen:

Abgang zur Wehrmacht:
Zugang von
Gestorben:
Bemerkungen:

Wohnung: K. Haupt 31
Ortsgr.: Könraii Gau: Mitgdb. Ah.
Monatsmeldg. Gau: Mt. Bl.
Lt. Nl./ vom
Wohnung:
Ortsgr.: Gau:
Monatsmeldg. Gau: Mt. Bl.
Lt. Nl./ vom
Wohnung:
Ortsgr.: Gau:
Monatsmeldg. Gau: Mt. Bl.
Lt. Nl./ vom
Wohnung:
Ortsgr.: Gau:
Monatsmeldg. Gau: Mt. Bl.
Lt. Nl./ vom 0 -
Wohnung:
Ortsgr.: Gau:

Name: Lehnen Heinrich
Arb Beruf: Geborene: Verehlichte:
Geb.-Datum: 23. 3. 00 Geb.-Ort: Ohnehaus
Nr.: 4892119 Aufn.: 1. 5. 37
Aufnahme beantragt am: 19.6.37
Wiederaufn. beantragt am: genehm.
Austritt:
Gelöscht:
Ausschluß:
Aufgehoben:
Gestrichen wegen:

Zurückgenommen:

Abgang zur Wehrmacht:
Zugang von
Gestorben:
Bemerkungen:

Wohnung: Hohenmünden bei Lister Hof 37
Ortsgr.: Hohenmünden Gau: Osthann.
Monatsmeldg. Gau: Mt. Bl.
Lt. Nl./ vom
Wohnung:
Ortsgr.: Gau:
Monatsmeldg. Gau: Mt. Bl.
Lt. Nl./ vom
Wohnung:
Ortsgr.: Gau:
Monatsmeldg. Gau: Mt. Bl.
Lt. Nl./ vom
Wohnung:
Ortsgr.: Gau:
Monatsmeldg. Gau: Mt. Bl.
Lt. Nl./ vom 0 -
Wohnung:
Ortsgr.: Gau:

Mitglieds Nr.
Geboren 8
Beruf
Eingetreten
Ausgetreten
Wiedereingetr
Wohnung
Ortsgr.

Mitglieds Nr
Geboren 3
Beruf
Eingetreten
Ausgetreten
Wiedereinge
Wohnung
Ortsgr.
Osth

Wohnung
Ortsgr.

1262

Mitglieds Nr. 1646092 Vor- und Zuname Behne Heinrich

Geboren 8.8.03 Ort N

Beruf Lohw Ledig, verheiratet, ~~verw.~~

Eingetreten 1.4.33

Ausgetreten

Wiedereingetr.

Wohnung Teschendorf 8.

Ortsgr. Ohrdorf Gau Ostnann,

Wohnung

Ortsgr. Gau

Wohnung

Ortsgr. Gau

Wohnung Teschendorf 8

Ortsgr. Preetz Gau Osthannover

St. Osthann. 9/35/26

Wohnung Z.

Ortsgr. Zasenbeck Gau Osthannover

Osth. 1189/95 m. (2)

Mitglieds Nr. 3533591 Vor- und Zuname Behne Heinrich

Geboren 3. 1. 05. Ort R.

Beruf ~~Hofbesitz~~. Bauer Ledig, verheiratet, verw.

Eingetreten 1. 5. 33

Ausgetreten

Wiedereingetr.

Wohnung

Ortsgr. Gau

Wohnung

Ortsgr. Gau

Wohnung Radenbeck

Ortsgr. Zasenbeck Gau Osthannover

Osth. 1189/100 m. (2)

Wohnung Radenbeck

Ortsgr. Radenbeck Gau Osthann,

Wohnung

Ortsgr. Gau

Name: Behne Heinrich

Beruf: Geborene: Kfm. Verehlichte:

Geb.-Datum: 12.11.07 Geb.-Ort: Landsberg

Nr.: 4509835 Aufn.: 1. 5. 37

Aufnahme beantragt am: 3.6.37

Wiederaufn. beantragt am: genehm.

Austritt:

Gelöscht:

Ausschluß:

Aufgehoben:

Gestrichen wegen:

Zurückgenommen:

Abgang zur Wehrmacht:
Zugang von

Gestorben:

Bemerkungen:

Wohnung: Lemmwitz wies Lesser

Ortsgr.: Jüterbog Gau: Kurmark

Monatsmeldg. Gau: Brandenbg. Mt. 2.39 Bl. 96

Lt. Nl./ vom (Z)

Wohnung: H. Schneider Lagerstr. 10/3

Ortsgr.: Berlin Gau: Berlin

Monatsmeldg. Gau: Mt. Bl.

Lt. Nl./ vom

Wohnung:

Ortsgr.: Gau:

Monatsmeldg. Gau: Mt. Bl.

Lt. Nl./ vom

Wohnung:

Ortsgr.: Gau:

Monatsmeldg. Gau: Mt. Bl.

Lt. Nl./ vom

Wohnung:

Ortsgr.: Gau:

Name: Behne Heinrich

Beruf: Bürogeh. Geborene: Verehlichte:

Geb.-Datum 23.4.08 Geb.-Ort: Kirchweyhe

Nr.: 5272748 Aufn.: 1. 5. 37

Aufnahme beantragt am 5.1 1.37 genehm.

Wiederaufn. beantragt am

Austritt:

Gelöscht:

Ausschluß:

Aufgehoben:

Gestrichen wegen:

Zurückgenommen:

Abgang zur Wehrmacht:
Zugang von

Gestorben:

Bemerkungen:

Wohnung: Veerßen, 121

Ortsgr.: Uelzen Gau: Osthann.

Monatsmeldg. Gau: Mt. Bl.

Lt. Nl./ vom

Wohnung:

Ortsgr.: Gau:

Monatsmeldg. Gau: Mt. Bl.

Lt. Nl./ vom

Wohnung:

Ortsgr.: Gau:

Monatsmeldg. Gau: Mt. Bl.

Lt. Nl./ vom

Wohnung:

Ortsgr.: Gau:

Monatsmeldg. Gau: Mt. Bl.

Lt. Nl./ vom

Wohnung:

Ortsgr.: Gau:

Mitglieds Nr.

Geboren

Beruf

Eingetreten

Ausgetreten

Wiedereinget

Wohnung

Ortsgr.

Wohnung

Ortsgr.

Mitglieds Nr

Geboren

Beruf

Eingetreten

Ausgetreten

Wiedereinge

Wohnung

Ortsgr.

Wohnung

Ortsgr.

1264

2730773

Mitglieds Nr. ..... Vor- und Zuname Behne Heinrich

Geboren 4.6.09 Ort Hamburg

Beruf Praktik. Ledig, verheiratet, verw.

Eingetreten 1. 5. 33

Ausgetreten

Wiedereingetr.

Wohnung K., Hattstedterstr. 14 II

Ortsgr. Kiel Gau Schlesw. Holst

Schles. Holst. 137/33

Wohnung E., Kieselweg 2

Ortsgr. Elmschenhagen Gau Schles. Holstein

Schleswig-Hol. 139/33

Wohnung Elmschenhagen, Kieselweg 2

Ortsgr. Kiel Gau Schlesw. Holst.

Wohnung

Ortsgr. Gau

Wohnung

Ortsgr. Gau

Wohnung

Ortsgr. Gau

Mitglieds Nr. 2859287 Vor- und Zuname Behne Heinrich

Geboren 21.6.10 Ort Schwandorf

Beruf Arbeiter Ledig, verheiratet, verw.

Eingetreten 1.5.33

Ausgetreten

Wiedereingetr.

Wohnung Ehrendorf

Ortsgr. Lohne Gau Weser Ems

Wohnung

Ortsgr. Gau

Wohnung

Ortsgr. Gau

Wohnung

Ortsgr. Gau

Wohnung

Ortsgr. Gau

Mitglieds Nr. .....

Geboren 5.1

Beruf Stk. W

Eingetreten .....

Ausgetreten .....

Wiedereingetr. .....

Wohnung 76.

Ortsgr. Regen

Wohnung .....

Ortsgr. .....

1266

Mitglieds Nr. 1831732 Vor- und Zuname Bohne Heinz

Geboren 5.12.11 Ort Hagenow

Beruf Elektr. Mont. Ledig, verheiratet, verw.

Eingetreten 1.4.33

Ausgetreten

Wiedereingetr.

Wohnung M. Luisenstr. 156

Ortsgr. Hagenow Gau Südhann.-Br.

Wohnung

Ortsgr. Gau

Wohnung

Ortsgr. Gau

Wohnung

Ortsgr. Gau

Wohnung

Ortsgr. Gau

Wohnung

Ortsgr. Gau

Wohnung

Ortsgr. Gau

Name: .....Be

Geb.-Dat.: ..... 11.

Nr.: 57

Aufnahme beantragt

Wiederaufn. beantrag

Austritt: .....

Gelöscht: .....

Ausschluß: .....

Aufgehoben:

Gestrichen weg

.....

.....

Zurückgenomm

.....

.....

Abgang zur We

Zugang von

Gestorben: ...

Bemerkungen:

Name: Behne Heinrich

Mauer

Geb.-Dat.: 11.2.26 Geb.-Ort: O.

Nr.: 9717853 Aufn.: 20. April 1944

Aufnahme beantragt am: 15.2.44

Wiederaufn. beantragt am: genehm.:

Austritt:

Gelöscht:

Ausschluß:

Aufgehoben:

Gestrichen wegen:

Zurückgenommen:

Abgang zur Wehrmacht:

Zugang von

Gestorben:

Bemerkungen:

Wohnung: O.

Ortsgr.: Ohrdorf Gau:

Monatsmeldg. Gau: Mk. Bl.

Lt. RL. / vom

Wohnung:

Ortsgr.: Gau:

Monatsmeldg. Gau: Mk. Bl.

Lt. RL. / vom

Wohnung:

Ortsgr.: Gau:

Monatsmeldg. Gau: Mk. Bl.

Lt. RL. / vom

Wohnung:

Ortsgr.: Gau:

Monatsmeldg. Gau: Mk. Bl.

Lt. RL. / vom

Wohnung:

Ortsgr.: Gau:

Name: .....

Date of bir

7771 DOCUM
APO 7

1270

Name: ..Rehn..... First name: ..Heinz Wilhelm..

Date of birth: 28.10.12..... Place of birth: ..Hohenm...

See under: ..Antrag.....

7771 DOCUMENT CENTER
APO 742, US Army

Mitglieds Nr.....

Geboren 2

Beruf.....

Eingetreten .....

Ausgetreten .....

Wiedereingetr.

Wohnung Brau

Ortsgr. Braun

.....

Wohnung .....

Ortsgr......

.....

Mitglieds Nr. 2802263 Vor- und Zuname Lehna Franz

Geboren 29.8.11 Ort Thum

Beruf Schn. Ledig, verheiratet, verw.

Eingetreten 1.5.33

Ausgetreten

Wiedereingetr.

Wohnung Braunschweig

Ortsgr. Braunschweig **Gau** Südhan. B.

Wohnung

Ortsgr. **Gau**

Wohnung

Ortsgr. **Gau**

Wohnung

Ortsgr. **Gau**

Wohnung

Ortsgr. **Gau**

Wohnung

Ortsgr. **Gau**

Wohnung

Ortsgr. **Gau**

Name: Beh

Geb.-Dat.: 15.5.

Nr.: 98

Aufnahme beantragt am

Wiederaufn. beantragt

Austritt:

Gelöscht:

Ausschluß:

Aufgehoben:

Gestrichen wegen

Zurückgenommen

Abgang zur Weh

Zugang von

Gestorben:

Bemerkungen:

Name:

Geb.-Dat.:

Nr.:

Aufnahme beantr

Wiederaufn. beant

Austritt:

Gelöscht:

Ausschluß:

Aufgehoben:

Gestrichen w

Zurückgenom

Abgang zur

Zugang von

Gestorben:

Bemerkunge

Name: Behne Heinz
Knb.

Geb.-Dat.: 15.5.27. Geb.-Ort: Sch.

Nr.: 9815915 Aufn.: 20. April 1944

Aufnahme beantragt am: 3.3.44.

Wiederaufn. beantragt am: ..... genehm.: .....

Austritt: .....

Gelöscht: .....

Ausschluß: .....

Aufgehoben: .....

Gestrichen wegen: .....

.....

.....

Zurückgenommen: .....

.....

.....

Abgang zur Wehrmacht: .....
Zugang von

Gestorben: .....

Bemerkungen: .....

Wohnung: Sch. Badengasse 7.

Ortsgr.: Schönebeck Gau: Magdeburg-Anhalt

Monatsmeldg Gau ..... Mk..... Pf.....

Lt. RL. / ..... vom .....

Wohnung: .....

Ortsgr.: ..... Gau: .....

Monatsmeldg Gau ..... Mk..... Pf.....

Lt RL / ..... vom .....

Wohnung: .....

Ortsgr.: ..... Gau: .....

Monatsmeldg. Gau ..... Mk..... Pf.....

Lt RL / ..... vom .....

Wohnung. .....

Ortsgr.: ..... Gau. .....

Monatsmeldg. Gau. ..... Mk..... Pf.....

Lt. RL / ..... vom .....

Wohnung: .....

Ortsgr.: ..... Gau: .....

Name: Behne. Heinz

Geb.-Dat.: 25.5.27 Geb.-Ort: Toitenwinkel

Nr.: 9854569 Aufn.: 20. April 1944
20.2.44

Aufnahme beantragt am: .....

Wiederaufn. beantragt am: ..... genehm.: .....

Austritt: .....

Gelöscht: .....

Ausschluß: .....

Aufgehoben: .....

Gestrichen wegen: .....

.....

.....

Zurückgenommen: .....

.....

.....

Abgang zur Wehrmacht: .....
Zugang von

Gestorben: .....

Bemerkungen: .....

Wohnung: R. Dierkow H. V. Kleistweg 5

Ortsgr.: Rostock Gau: Mecklenburg

Monatsmeldg. Gau ..... Mk..... Pf.....

Lt. RL. / ..... vom .....

Wohnung: .....

Ortsgr.: ..... Gau: .....

Monatsmeldg. Gau: ..... Mk..... Pf.....

Lt. RL. / ..... vom .....

Wohnung: .....

Ortsgr.: ..... Gau: .....

Monatsmeldg. Gau: ..... Mk..... Pf.....

Lt. RL. / ..... vom .....

Wohnung: .....

Ortsgr.: ..... Gau: .....

Monatsmeldg. Gau: ..... Mk..... Pf.....

Lt. RL. / ..... vom .....

Wohnung: .....

Ortsgr.: ..... Gau: .....

Mitglieds Nr.

Geboren

Beruf

Eingetreten

Ausgetreten

Wiedereingetr

Wohnung

Ortsgr.

Wohnung

Ortsgr.

1276

Mitglieds Nr. 2086463 Vor- und Zuname Behne Hellmuth

Geboren 21.6.05 Ort Oberhausen/Rhl. Wohnung

Beruf Kaufm. Ledig, ~~verheiratet, verw.~~ Ortsgr. Gau

Eingetreten 1. Mai 1933

Ausgetreten

Wiedereingetr.

Wohnung K. Klingelpütz 89

Ortsgr. Köln Gau Köln Nieder

Wohnung

Ortsgr. Gau

Wohnung

Ortsgr. Gau

Wohnung

Ortsgr. Gau

Wohnung

Ortsgr. Gau

Name: ....bohne

Geb.-Dat: 0.0.[illegible]

Nr.: 9813

Aufnahme beantragt am:

Wiederaufn. beantragt am:

Austritt: .....

Gelöscht: .....

Ausschluß: .....

Aufgehoben: .....

Gestrichen wegen: .....

.....

.....

Zurückgenommen: .....

.....

.....

Abgang zur Wehrm

Zugang von

Gestorben: .....

Bemerkungen: .....

Name: Lehne Helmut

Geb.-Dat. [illegible] Geb.-Ort: Bruchtorf

Nr.: 9813345 Aufn.: 20. April 1944

Aufnahme beantragt am: 28.2.44 genehm.:

Wiederaufn. beantragt am: genehm.:

Austritt:

Gelöscht:

Ausschluß:

Aufgehoben:

Gestrichen wegen:

Zurückgenommen:

Abgang zur Wehrmacht:

Zugang von

Gestorben:

Bemerkungen:

Wohnung: Bruchtorf, 13

Ortsgr.: Bevensen Gau: [illegible]

Monatsmeldg Gau Mk. Bl.

Lt. RL. / vom

Wohnung:

Ortsgr.: Gau:

Monatsmeldg. Gau: Mk. Bl.

Lt. RL. / vom

Wohnung:

Ortsgr.: Gau:

Monatsmeldg Gau: Mk. Bl.

Lt. RL. / vom

Wohnung:

Ortsgr.: Gau:

Monatsmeldg Gau: Mk. Bl.

Lt. RL. / vom

Wohnung:

Ortsgr.: Gau:

Name: Hilfs

Geb.-Datum 25.11.

Nr.:

Aufnahme be

Wiederaufn. b

Austritt:

Gelöscht:

Ausschluß:

Aufgehoben

Gestrichen

Zurückgene

Abgang zu

Zugang vo

Gestorben:

Bemerkung

Mitglieds

Geboren

Beruf

Eingetrete

Ausgetrete

Wiederein

Wohnung

Ortsgr.

Wohnung

Ortsgr.

Name: Pehne Henry

Hilfs Lag. Aufs. | Geborene: | Verehlichte:

Geb.-Datum: 25.11. Geb.-Ort: H.

Nr.: 5113892 Aufn.: 1. 5. 37

Aufnahme beantragt am: 15.11.37

Wiederaufn. beantragt am: genehm.:

Austritt:

Gelöscht:

Ausschluß:

Aufgehoben:

Gestrichen wegen:

Zurückgenommen:

Abgang zur Wehrmacht:
Zugang von

Gestorben:

Bemerkungen:

Wohnung: Stöcken. Stöckenstr. 164

Ortsgr.: Hannover Gau Sd. Hann. Br.

Monatsmeldg. Gau: Mt. Bl.

Lt. NL./ vom

Wohnung:

Ortsgr.: Gau:

Monatsmeldg. Gau: Mt. Bl.

Lt. NL./ vom

Wohnung:

Ortsgr.: Gau:

Monatsmeldg. Gau: Mt. Bl.

Lt. NL./ vom

Wohnung:

Ortsgr.: Gau:

Monatsmeldg. Gau: Mt. Bl.

Lt. NL. vom

Wohnung:

Ortsgr.: Gau:

Mitglieds Nr. 2802264 Vor- und Zuname Hahn Hermann

Geboren 9.4.81 Ort Northeim

Beruf Lehr. Ledig, verheiratet, verw.

Eingetreten 1.5.33

Ausgetreten

Wiedereingetr.

Wohnung Braunschweig – Helmstedter Str. 34

Ortsgr. Braunschweig Gau Südl. Br.

Wohnung

Ortsgr. Gau

Wohnung

Ortsgr. Gau

Wohnung

Ortsgr. Gau

Wohnung

Ortsgr. Gau

Wohnung

Ortsgr. Gau

1280

Name: Böhne Hermann
Hdl. Gel. Beruf: Geborene:
Geb.-Datum: 10.7.98 Geb.-Ort: A. Verehlichte:
Nr.: 5721160 Aufn.: 1. 5. 37
Aufnahme beantragt am:
Wiederaufn. beantragt am: genehm.
Austritt:
Gelöscht:
Ausschluß:
Aufgehoben:
Gestrichen wegen:
Zurückgenommen:
Abgang zur Wehrmacht:
Zugang von
Gestorben:
Bemerkungen:

Wohnung: P. Stephan Spitzbart. Str. 2
Ortsgr.: Bremstedt Gau: Magd. Anh.
Monatsmeldg. Gau: Mk. Pf.
Lt. Nr./ vom
Wohnung:
Ortsgr.: Gau:
Monatsmeldg. Gau: Mk. Pf.
Lt. Nr./ vom
Wohnung:
Ortsgr.: Gau:
Monatsmeldg. Gau: Mk. Pf.
Lt. Nr./ vom
Wohnung:
Ortsgr.: Gau:
Monatsmeldg. Gau: Mk. Pf.
Lt. Nr./ vom
Wohnung:
Ortsgr.: Gau:

Name: Bohne Hermann
Ldw. Beruf: Geborene:
Geb.-Datum: 24.8.01 Geb.-Ort: Teschendorf Verehlichte:
Nr.: 5687915 Aufn.: 1. 5. 37
Aufnahme beantragt am: 29.11.37.
Wiederaufn. beantragt am: genehm.
Austritt:
Gelöscht:
Ausschluß:
Aufgehoben:
Gestrichen wegen:
Zurückgenommen:
Abgang zur Wehrmacht:
Zugang von
Gestorben:
Bemerkungen:

Wohnung: C. Alte Grenz 40
Ortsgr.: Celle Gau: Ost-Hann.
Monatsmeldg. Gau: Ostmann Mk. 7.40 Pf. 7
Lt. Nr./ (Z) vom
Wohnung: Hr. Thiemann
Ortsgr.: Hannover Gau: Kreisamt
Monatsmeldg. Gau: Mk. Pf.
Lt. Nr./ vom
Wohnung:
Ortsgr.: Gau:
Monatsmeldg. Gau: Mk. Pf.
Lt. Nr./ vom
Wohnung:
Ortsgr.: Gau:

Mitglieds Nr. 1072813 Vor- und Zuname Behne Hermann

Geboren 22.5.05 Ort Möke

Beruf Ldw. Arb. Ledig, verheiratet, verw. 1.5.32

Eingetreten

Ausgetreten

Wiedereingetr.

Wohnung F.

Ortsgr. Immekath Gau Magd.-Anh.

Wohnung

Ortsgr. Gau

Wohnung

Ortsgr. Gau

Wohnung

Ortsgr. Gau

Wohnung

Ortsgr. Gau

Name: Behne Hermann

Tischl. Vollmatrose Beruf: Geborene: Vereblichte:

Geb.-Datum: 11.6.08 Geb.-Ort: Rheine

Nr.: 4302386 Aufn. 1.5.37

Aufnahme beantragt am: 2.9.37

Wiederaufn. beantragt am: genehm.:

Austritt:

Gelöscht:

Ausschluß:

Aufgehoben:

Gestrichen wegen:

Zurückgenommen:

Abgang zur Wehrmacht:
Zugang von

Gestorben:

Bemerkungen:

Wohnung: F. Kirchstr. 217

Ortsgr.: Friesoythe Gau: Weser-Ems

Monatsmeldg. Gau: Weser-Ems Mt. 3/39 Bl. 4

Lt. Nl./ vom 3

Wohnung: Hz. Tellstr. 35

Ortsgr.: Hannover Gau: Süd-Hannover

Monatsmeldg. Gau: Mt. Bl.

Lt. Nl./ vom

Wohnung:

Ortsgr.: Gau:

Monatsmeldg. Gau: Mt. Bl.

Lt. Nl./ vom

Wohnung:

Ortsgr.: Gau:

Monatsmeldg. Gau: Mt. Bl.

Lt. Nl./ vom

Wohnung:

Ortsgr.: Gau:

1282

Mitglieds Nr. 4063468 Zu- und Vorname Behne Hermann

Geboren 9.9.09 Ort Celle

Beruf Zimmerer Ledig, verheiratet, verw.

Eingetreten 1. 5. 37

Ausgetreten

Wiedereingetr.

Wohnung K.

Ortsgr. Kreiensbeck Gau Osthann.

Wohnung

Ortsgr. Gau

Wohnung

Ortsgr. Gau

Wohnung

Ortsgr. Gau

Name: Behne Herta

Verk.

Geb.-Dat.: 16.6.23 Geb.-Ort: Borstel-Misch

Nr.: 9231659 Aufn.: 1. Sept. 1942

Aufnahme beantragt am: 2.12.41-

Wiederaufn. beantragt am: genehm.:

Austritt:

Gelöscht:

Ausschluß:

Aufgehoben:

Gestrichen wegen:

Zurückgenommen:

Abgang zur Wehrmacht:

Zugang von

Gestorben:

Bemerkungen:

Wohnung: Borstel 332

Ortsgr.: Borstel Gau: Ost—Hannover

Monatsmeldg. Gau Mt. Bl.

Lt. RL. / vom

Wohnung:

Ortsgr.: Gau:

Monatsmeldg. Gau Mt. Bl.

Lt. RL. / vom

Wohnung:

Ortsgr.: Gau:

Monatsmeldg. Gau: Mt. Bl.

Lt. RL. / vom

Wohnung:

Ortsgr.: Gau:

Monatsmeldg. Gau: Mt. Bl.

Lt. RL. / vom

Wohnung:

Ortsgr.: Gau:

Name: Behne Hugo

Bauer

Geb.-Datum: 11.8.90 Geb.-Ort: Uelzen

Mitgl.-Nr.: 8868518 Aufn.: 1. Juli 1941

Aufnahme beantragt am: 30.6.41

Wiederaufn. beantragt am: genehm.:

Austritt:

Gelöscht:

Ausschluß:

Aufgehoben:

Gestrichen wegen:

Zurückgenommen:

Abgang zur Wehrmacht
Zugang von

Gestorben:

Bemerkungen:

Wohnung: St. Kalkjeratr.

Ortsgr.: Steinfeld Gau: Schleswig-Holstein

Monatsmeldg. Gau: Mt. Bl.

Lt. RL./ vom

Wohnung:

Ortsgr.: Gau:

Monatsmeldg. Gau: Mt. Bl.

Lt. RL./ vom

Wohnung:

Ortsgr.: Gau:

Monatsmeldg. Gau: Mt. Bl.

Lt. RL./ vom

Wohnung:

Ortsgr.: Gau:

Monatsmeldg. Gau Mt. Bl.

Lt. RL./ vom

Wohnung:

Ortsgr.: Gau:

Name: Behne Irmtraud

techn. Zeichn. Beruf: Geborene: Verehlichte:

Geb.-Datum: 19.3.22 Geb.-Ort: T.

Nr.: 7702399 Aufn.:

Aufnahme beantragt am: 17.6.40

Wiederaufn. beantragt am: 1. Sept. 1940 genehm.:

Austritt:

Gelöscht:

Ausschluß:

Aufgehoben:

Gestrichen wegen:

Zurückgenommen:

Abgang zur Wehrmacht:
Zugang von

Gestorben:

Bemerkungen:

Str.49 a

Wohnung: Berlin-Tempelhof Berliner

Ortsgr.: Berlin Gau: Berlin

Monatsmeldg. Gau: Mt. Bl.

Lt. RL./ vom

Wohnung:

Ortsgr.: Gau:

Monatsmeldg. Gau: Mt. Bl.

Lt. RL./ vom

Wohnung:

Ortsgr.: Gau:

Monatsmeldg. Gau: Mt. Bl.

Lt. RL./ vom

Wohnung:

Ortsgr.: Gau:

Name: Beh

Geb.-Datum: 4.

Nr.: 718

Aufnahme beantragt a

Wiederaufn. beantragt a

Austritt:

Gelöscht:

Ausschluß:

Aufgehoben:

Gestrichen wegen:

Zurückgenommen:

Abgang zur Wehr
Zugang von

Gestorben:

Bemerkungen:

Mitglieds Nr.

Geboren

Beruf

Eingetreten

Ausgetreten

Wiedereingetr.

Wohnung

Ortsgr.

Wohnung

Ortsgr.

Name: Behne Jenny

o Beruf: Geborene: Verehlichte:

Geb.-Datum: 4.5.21 Geb.-Ort: St.

Nr.: 7181000 Aufn.: 1.9.39

Aufnahme beantragt am: 25.3.39

Wiederaufn. beantragt am: genehm.:

Austritt:

Gelöscht:

Ausschluß:

Aufgehoben:

Gestrichen wegen:

Zurückgenommen:

Abgang zur Wehrmacht:
Zugang von

Gestorben:

Bemerkungen:

Wohnung: St., Rensefelderweg 4 Schl.Holst.

Ortsgr.: Stockelsdorf Gau:

Monatsmeldg. Gau: Mk. Pf.

Lt. NL./ vom

Wohnung:

Ortsgr.: Gau:

Monatsmeldg. Gau: Mk. Pf.

Lt. NL./ vom

Wohnung:

Ortsgr.: Gau:

Monatsmeldg. Gau: Mk. Pf.

Lt. NL./ vom

Wohnung:

Ortsgr.: Gau:

3049459

Mitglieds Nr. Vor- und Zuname Behne Josef

Geboren 23.2.91 Ort 6.

Beruf Lehr. ~~Ledig~~, verheiratet, ~~verw.~~

Eingetreten 1.5.33

Ausgetreten

Wiedereingetr.

Wohnung Osterloh

Ortsgr. Börel **Gau** W.ser Ems

Wohnung

Ortsgr. **Gau**

Wohnung

Ortsgr. **Gau**

Wohnung

Ortsgr. **Gau**

Wohnung

Ortsgr. **Gau**

Wohnung

Ortsgr. **Gau**

Mitglieds Nr. 3784406 Vor- und Zuname Behne Karl

Geboren 6.8.10 Ort Grabow

Beruf Kfmann Ledig, verheiratet, verw.

Eingetreten 1. 3. 37

Ausgetreten

Wiedereingetr.

Wohnung 9 Brandt Str. 62

Ortsgr. Grabow Gau Magdeb.-Anh.

Mitgl. auf 12/37/13

Wohnung Briest

Ortsgr. Tangerhütte Gau Mitgl. auf

Magd. Anh 12 38 1266

Wohnung Briest

Ortsgr. Birkholz Gau Magd. Anh.

Wohnung

Ortsgr. Gau

Wohnung

Ortsgr. Gau

Wohnung

Ortsgr. Gau

Name: Behne Karl

Vor. Beruf: Geborene: Verehlichte:

Geb.-Datum: 20.7.14 Geb.-Ort: Semesingen

Nr.: 4183342 Aufn.: 1.5.37.

Aufnahme beantragt am: 1.5.37. genehm.

Austritt:

Gelöscht:

Ausschluß:

Aufgehoben:

Gestrichen wegen:

Zurückgenommen:

Abgang zur Wehrmacht:

Zugang von

Gestorben:

Bemerkungen:

Wohnung: Hagen Mahnburg 6.

Ortsgr.: Kurscheid Gau: Ostmann.

Monatsmeldg. Gau: Ostmann Mt. 11.38 Bl. 31

Lt. Nr./ vom (2)

Wohnung: Kl. Ossingen, Siedlung,

Ortsgr.: Gau:

Monatsmeldg. Gau: Mt. Bl.

Lt. Nr./ vom

Wohnung:

Ortsgr.: Gau:

Monatsmeldg. Gau: Mt. Bl.

Lt. Nr./ vom

Wohnung:

Ortsgr.: Gau:

Monatsmeldg. Gau: Mt. Bl.

Lt. Nr./ vom

Wohnung:

Ortsgr.: Gau:

Mitglieds Nr.

Geboren

Beruf

Eingetreten

Ausgetreten

Wiedereingetr.

Wohnung

Ortsgr.

Wohnung

Ortsgr.

Name:

Geb.-Datum

Nr.:

Aufnahme beantrag

Wiederaufn. beantr

Austritt:

Gelöscht:

Ausschluß:

Aufgehoben:

Gestrichen wege

Zurückgenomme

Abgang zur W

Zugang von

Gestorben:

Bemerkungen:

1286

2466949
Mitglieds Nr. ..... Vor- und Zuname Behne Karl

Geboren 6.8.14. Ort M
Beruf Schlosser Ledig, verheiratet, ~~verw.~~
Eingetreten 1.5.33
Ausgetreten
Wiedereingetr.
W.Kdo. Westf. Mil.10.37 80 v. 1.10.35 - 1.10.37 (Z)

Wohnung Riesen bei
Ortsgr. Bevergern Gau Westf. Nord

Wohnung Riesen
Ortsgr. Peckelsheim Gau Westf. Nord
Kdt. d. 237 (Z)

Wohnung F. Fuge-St.
Ortsgr. Kassel Gau Kurhessen

Wohnung
Ortsgr. Gau

Wohnung
Ortsgr. Gau

Name: Behne Karl
Geburene:
Beruf: Verehlichte:
Geb.-Datum: 30.10.21 Geb.-Ort: Lüneburg
Nr.: 7113117 Aufn.: 1. 9. 39
Aufnahme beantragt am: 25.5.39
Wiederaufn. beantragt am: genehm.
Austritt:
Gelöscht:
Ausschluß:
Aufgehoben:
Gestrichen wegen:

Zurückgenommen:

Abgang zur Wehrmacht:
Zugang von
Gestorben:
Bemerkungen:

Wohnung: Medingen --
Ortsgr.: Bevensen Gau:
Monatsmeldg. Gau: Mt. Bl.
Lt. RL./ vom
Wohnung:
Ortsgr.: Gau:
Monatsmeldg. Gau: Mt. Bl.
Lt. RL./ vom
Wohnung:
Ortsgr.: Gau:
Monatsmeldg. Gau: Mt. Bl.
Lt. RL./ vom
Wohnung:
Ortsgr.: Gau:
Monatsmeldg. Gau: Mt. Bl.
Lt. RL./ vom
Wohnung:
Ortsgr.: Gau:

Name: Beh
Schmied

Geb.-Datum:

Nr.: 777

Aufnahme beantragt am

Wiederaufn. beantragt am

Austritt:

Gelöscht:

Ausschluß:

Aufgehoben:

Gestrichen wegen:

Zurückgenommen:

Abgang zur Wehrm
Zugang von

Gestorben:

Bemerkungen:

Name: Behne Karl
Schmied
Beruf: Geborene:
Geb.-Datum: 23.6.22. Verehlichte: N.
Geb.-Ort:

Nr.: 7774460 Aufn.: 1. Sep. 1940
14.9.40.

Aufnahme beantragt am:

Wiederaufn. beantragt am: genehm.:

Austritt:

Gelöscht:

Ausschluß:

Aufgehoben:

Gestrichen wegen:

Zurückgenommen:

Abgang zur Wehrmacht:
Zugang von

Gestorben:

Bemerkungen:

Wohnung: N. Schulstr. 4
Ortsgr.: Niederndodleben Gau Magdeburg-Anhalt

Monatsmeldg. Gau: Mt. Bl.
Lt. NL./ vom

Wohnung:
Ortsgr.: Gau:

Monatsmeldg. Gau: Mt. Bl.
Lt. NL./ vom

Wohnung:
Ortsgr.: Gau:

Monatsmeldg. Gau: Mt. Bl.
Lt. NL./ vom

Wohnung:
Ortsgr.: Gau:

Monatsmeldg. Gau: Mt. Bl.
Lt. NL./ vom

Wohnung:
Ortsgr.: Gau:

Name: Behne

Geb.-Dat.: 3.1.

Nr.: 9683

Aufnahme beantragt am:

Wiederaufn. beantragt am:

Austritt:

Gelöscht:

Ausschluß:

Aufgehoben:

Gestrichen wegen:

Zurückgenommen:

Abgang zur Wehrma

Zugang von

Gestorben:

Bemerkungen:

Name: Rehne Karl
Zimmermann

Geb.-Dat.: 3.1.06 Geb.-Ort: Gr.G.

Nr.: 9683446 Aufn.: 20. April 1944
10.4.43

Aufnahme beantragt am: genehm.:

Wiederaufn. beantragt am: genehm.:

Austritt:

Gelöscht:

Ausschluß:

Aufgehoben:

Gestrichen wegen:

Zurückgenommen:

Abgang zur Wehrmacht:

Zugang von

Gestorben:

Bemerkungen:

Wohnung: Gr.G. Stadtwerk
Ortsgr.: Groß Ottersleben Gau: Magdeburg-Anhalt

Monatsmeldg Gau: Mt. Bl.
Lt. RL. / vom

Wohnung:

Ortsgr.: Gau:

Monatsmeldg. Gau: Mt. Bl.
Lt. RL. / vom

Wohnung:

Ortsgr.: Gau:

Monatsmeldg Gau: Mt. Bl.
Lt. RL. / vom

Wohnung:

Ortsgr.: Gau:

Monatsmeldg Gau: Mt. Bl.
Lt. RL. / vom

Wohnung:

Ortsgr.: Gau:

Name:
Gär

Geb.-Datum

Mitgl.-N

Aufnahme

Wiederaufn

Austritt:

Gelöscht:

Ausschluß:

Aufgehobe

Gestrichen

Zurückgen

Abgang z

Zugang v

Gestorben

Bemerkun

Mitglieds Nr

Geboren

Beruf

Eingetreten

Ausgetreten

Wiedereinge

Wohnung

Ortsgr.

Wohnung

Ortsgr.

Name: Behne Kurt

Gärt. Geborene: Verehlichte.

Geb.-Datum: 29.1.98 Geb.-Ort: Leipzig

Mitgl.-Nr.: 7938320 Aufnk San. 1940

Aufnahme beantragt am: 28.10.39

Wiederaufn. beantragt am: genehm.:

Austritt:

Gelöscht:

Ausschluß:

Aufgehoben:

Gestrichen wegen:

Zurückgenommen:

Abgang zur Wehrmacht:
Zugang von

Gestorben:

Bemerkungen:

Hartmannsdorf
Wohnung: am Sportpl. 5

Ortsgr.: Büsdorf Gau: Sachsen

Monatsmeldg. Gau: Mt. Bl.

Lt. RL./ vom

Wohnung:

Ortsgr.: Gau:

Monatsmeldg. Gau: Mt. Bl.

Lt. RL./ vom

Wohnung:

Ortsgr.: Gau:

Monatsmeldg. Gau: Mt. Bl.

Lt. RL./ vom

Wohnung:

Ortsgr.: Gau:

Monatsmeldg. Gau: Mt. Bl.

Lt. RL./ vom

Wohnung:

Ortsgr.: Gau:

Mitglieds Nr. 1981656 Vor- und Zuname Behne Kurt

Geboren 29.1.98 Ort G.

Beruf El. Fach Ledig, ~~verheiratet, verw.~~

Eingetreten 1.5.33

Ausgetreten

Wiedereingetr.

R. v. d. M. Abt. IX. 35/36 — 3.36/53 M.F.

Wohnung E. Pl. Leuchte 2

Ortsgr. Gau Magd.-Anh.

Wohnung

Ortsgr. Gau

Wohnung

Ortsgr. Gau

Wohnung

Ortsgr. Gau

Name: B
Ehefr.

Geb.-Datum:

Nr.: 73

Aufnahme beantrag

Wiederaufn. beantra

Austritt:

Gelöscht:

Ausschluß:

Aufgehoben:

Gestrichen wegen

Zurückgenommen

Abgang zur We
Zugang von

Gestorben:

Bemerkungen:

Name:
Ehefr.

Geb.-Datum:

Nr.:

Aufnahme beantr

Wiederaufn. beant

Austritt:

Gelöscht:

Ausschluß:

Aufgehoben:

Gestrichen weg

Zurückgenomm

Abgang zur
Zugang von

Gestorben:

Bemerkungen

1292

Name: Behne Lina
Ehefr. Beruf: Geborene: Verehlichte:
Geb.-Datum: 14.3.07 Geb.-Ort: Bielefeld
Nr.: 7323467 Aufn.: 1. Dez. 1939
Aufnahme beantragt am: 1.11.39
Wiederaufn. beantragt am: genehm.:
Austritt:
Gelöscht:
Ausschluß:
Aufgehoben:
Gestrichen wegen:

Zurückgenommen:

Abgang zur Wehrmacht:
Zugang von
Gestorben:
Bemerkungen:

Wohnung: T. Blumenstr. 17
Ortsgr.: Tangerhütte Gau: Magdb. Anh.
Monatsmeldg. Gau: Mk. Bl.
Lt. NL./ vom
Wohnung:
Ortsgr.: Gau:
Monatsmeldg. Gau: Mk Bl
Lt. NL. vom
Wohnung:
Ortsgr.: Gau:
Monatsmeldg. Gau: Mk. Bl.
Lt. NL. vom
Wohnung:
Ortsgr.: Gau:
Monatsmeldg. Gau: Mk. Bl.
Lt. NL. vom
Wohnung:
Ortsgr.: Gau:

Name: Behne Lisa
Lehrerin Beruf: Geborene: Verehlichte:
Geb.-Datum: 14.9.92 Geb.-Ort: Harburg
Nr.: 4504339 Aufn.: 1.5.37.
Aufnahme beantragt am: 10.6.37
Wiederaufn. beantragt am: genehm.:
Austritt:
Gelöscht:
Ausschluß:
Aufgehoben:
Gestrichen wegen:

Zurückgenommen:

Abgang zur Wehrmacht:
Zugang von
Gestorben:
Bemerkungen:

Wohnung: K. Jahnburgstr. 12a
Ortsgr.: Kassel Gau: Kurhess.
Monatsmeldg. Gau: Mk. Bl.
Lt. NL./ vom
Wohnung:
Ortsgr.: Gau:
Monatsmeldg. Gau: Mk. Bl.
Lt. NL./ vom
Wohnung:
Ortsgr.: Gau:
Monatsmeldg. Gau: Mk. Bl.
Lt. NL./ vom
Wohnung:
Ortsgr.: Gau:
Monatsmeldg. Gau: Mk. Bl.
Lt. NL./ vom
Wohnung:
Ortsgr.: Gau:

Name: Behne Margarete
Lehr.

Geb.-Dat.: 23.3.15 Geb.-Ort: Nesenitz

Nr.: 8818122 Aufn.: 1. Okt. 1941
1.9.41

Aufnahme beantragt am:

Wiederaufn. beantragt am: genehm.:

Austritt:

Gelöscht:

Ausschluß:

Aufgehoben:

Gestrichen wegen

Zurückgenommen:

Abgang zur Wehrmacht:
Zugang von

Gestorben:

Bemerkungen:

Wohnung: Schmarsau

Ortsgr.: Gr. Witzeetze Gau: Ost-Hannover

Monatsmeldg. Gau Mt. Bl.

Lt. Bl. / vom

Wohnung:

Ortsgr.: Gau:

Monatsmeldg. Gau Mt. Bl.

Lt. Bl. / vom

Wohnung:

Ortsgr.: Gau:

Monatsmeldg. Gau: Mt. Bl.

Lt. Bl. / vom

Wohnung:

Ortsgr.: Gau:

Monatsmeldg. Gau: Mt. Bl.

Lt. Bl. / vom

Wohnung:

Ortsgr.: Gau:

Name: Behne Martha

Beruf: Postassist. Geborene: Verehlichte:

Geb.-Datum: 2.1.88 Geb.-Ort: Oldenstadt

Nr.: 5766885 Aufn.: 1. 5. 37

Aufnahme beantragt am:

Wiederaufn. beantragt am: genehm.:

Austritt:

Gelöscht:

Ausschluß:

Aufgehoben:

Gestrichen wegen:

Zurückgenommen:

Abgang zur Wehrmacht:
Zugang von

Gestorben:

Bemerkungen:

Wohnung: V., Riesenstr. 9

Ortsgr.: Visselhövede Gau: Ostland

Monatsmeldg. Gau: Mt. Bl.

Lt. Bl./ vom

Wohnung:

Ortsgr.: Gau:

Monatsmeldg. Gau: Mt. Bl.

Lt. Bl./ vom

Wohnung:

Ortsgr.: Gau:

Monatsmeldg. Gau: Mt. Bl.

Lt. Bl./ vom

Wohnung:

Ortsgr.: Gau:

Mitglieds Nr

Geboren 2

Beruf 14

Eingetreten

Ausgetreten

Wiedereinget

Wohnung

Ortsgr. 9

Wohnung

Ortsgr.

Name:
Bauer

Geb.-Datum:

Mitgl.-Nr.:

Aufnahme beant

Wiederaufn. bea

Austritt:

Gelöscht:

Ausschluß:

Aufgehoben:

Gestrichen wege

Zurückgenomme

Abgang zur We
Zugang von

Gestorben:

Bemerkungen:

1294

Mitglieds Nr. 3784407 Vor- und Zuname Behne Martin

Geboren 24.10.00 Ort Bittkau

Beruf Maurer Ledig, verheiratet, verw.

Eingetreten 1. 3. 37

Ausgetreten

Wiedereingetr.

Wohnung 9 Jerichow. 62

Ortsgr. Fischbeck Gau Magdeb.-Anh.

Wohnung

Ortsgr. Gau

Wohnung

Ortsgr. Gau

Wohnung

Ortsgr. Gau

Wohnung

Ortsgr. Gau

Name: Behne Martin
Bauer Geborene:
Verehlichte:

Geb.-Datum: 14.12.96 Geb.-Ort: Wiswedel

Mitgl.-Nr.: 7928072 Aufn.: 1. Jan. 1940
7.12.39

Aufnahme beantragt am:

Wiederaufn. beantragt am: genehm.:

Austritt:

Gelöscht:

Ausschluß:

Aufgehoben:

Gestrichen wegen:

Zurückgenommen:

Abgang zur Wehrmacht:
Zugang von

Gestorben:

Bemerkungen:

Wohnung: Wiswedel 5

Ortsgr.: Brome Gau: Hamm-Ost

Monatsmeldg. Gau: Mt. Bl.

Lt. RL./ vom

Wohnung:

Ortsgr.: Gau:

Monatsmeldg. Gau: Mt. Bl.

Lt. RL./ vom

Wohnung:

Ortsgr.: Gau:

Monatsmeldg. Gau: Mt. Bl.

Lt. RL./ vom

Wohnung:

Ortsgr.: Gau:

Mitglieds Nr. 3746320 Vor- und Zuname Böhne Otto

Geboren 7. 3. 93 Ort P.

Beruf Hilfsmaschinist Ledig, verheiratet, verw.

Eingetreten 1. 4. 36

Ausgetreten

Wiedereingetr.

Wohnung Probzier Altmarkt 21

Ortsgr. Riebau Gau Mgdbg Anh.

Wohnung

Ortsgr. Gau

Wohnung

Ortsgr. Gau

Wohnung

Ortsgr. Gau

Wohnung

Ortsgr. Gau

Name: Böhne Otto

Beruf: Geborene: Verehlichte:

Geb.-Datum: 11. 3. 07 Geb.-Ort: T.

Nr.: 4842613 Aufn.: 1. 5. 37

Aufnahme beantragt am: 12. 7. 37

Übernahme beantragt am: genehm.:

Austritt:

Gelöscht:

Ausschluß:

Aufgehoben:

Gestrichen wegen:

Zurückgenommen:

Abgang zur Wehrmacht:

Zugang von

Gestorben:

Bemerkungen:

Klimmstr. 17

Wohnung: T.

Ortsgr.: Tangerhütte Gau: Magdb. Anh.

Monatsmeldg. Gau: Mk. Pf.

Lt. RL./ vom

Wohnung:

Ortsgr.: Gau:

Monatsmeldg. Gau: Mk. Pf.

Lt. RL./ vom

Wohnung:

Ortsgr.: Gau:

Monatsmeldg. Gau: Mk. Pf.

Lt. RL./ vom

Wohnung:

Ortsgr.: Gau:

Monatsmeldg. Gau: Mk. Pf.

Lt. RL./ vom

Wohnung:

Ortsgr.: Gau:

Mitglieds Nr.

Geboren

Beruf

Eingetreten

Ausgetreten

Wiedereingetr.

Wohnung

Ortsgr.

Wohnung

Ortsgr.

Mitglieds Nr.

Geboren

Beruf

Eingetreten

Ausgetreten

Wiedereingetr.

Wohnung

Ortsgr.

Wohnung

Ortsgr.

1296

Mitglieds Nr. 2186695 Vor- und Zuname Gehne Otto

Geboren 24. 1. 09 Ort Altenessen
Beruf Schl. Ledig, verheiratet, verw.
Eingetreten 1.5.33
Ausgetreten
Wiedereingetr.

Wohnung P. K. Martinshof Halle Merseburg 9
Ortsgr. Bad - Gau Hessen

Wohnung
Ortsgr. Gau

Wohnung
Ortsgr. Gau

Wohnung
Ortsgr. Gau

Wohnung
Ortsgr. Gau

Mitglieds Nr. 1101943 Vor- und Zuname Gehne Otto

Geboren 26. 6. 11. Ort Forsthelden
Beruf Zimmermann Ledig, verheiratet, verw.
Eingetreten 1 5. 32
Ausgetreten
Wiedereingetr.

Wohnung K.-Neuhölln Hohenstr. 35
Ortsgr. Berlin Gau Berlin

Wohnung
Ortsgr. Gau

Wohnung
Ortsgr. Gau

Wohnung
Ortsgr. Gau

Mitglieds Nr. 10.39153 Vor- und Zuname Lehsen Otto

Geboren 1. 6. 12 Ort L. Beruf Schlosser Ledig, verheiratet, verw.

Eingetreten 1. 4. 32

Ausgetreten

Wiedereingetr.

Wohnung L.

Ortsgr. Lehsen Gau Südhann.-B

Wohnung

Ortsgr. Gau

Wohnung

Ortsgr. Gau

Wohnung

Ortsgr. Gau

Wohnung

Ortsgr. Gau

Mitglieds Nr. 2664863 Vor- und Zuname Behne, Otto

Geboren 30.5.15 Ort Wohnwirtsch

Beruf Arb Ledig, verheiratet, verw.

Eingetreten 1.5.33

Ausgetreten

Wiedereingetr.

Wohnung Steinriesberg

Ortsgr. Lutzkendorf Gau Magd.Anh.

Abt. Ha Anh. 5734 m

Wohnung Lutzkendorf

Ortsgr. Gau Halle-Merseb.

Wohnung

Ortsgr. Gau

Wohnung

Ortsgr. Gau

Wohnung

Ortsgr. Gau

Mitglieds Nr.

Geboren 18

Beruf

Eingetreten

Ausgetreten

Wiedereingetr.

Wohnung

Ortsgr.

Jun. 8.37

Wohnung

Ortsgr.

Name:

Geb.-Datum:

Nr.:

Aufnahme beantra

Wiederaufn. beantr

Austritt:

Gelöscht:

Ausschluß:

Aufgehoben:

Gestrichen wege

Zurückgenomme

Abgang zur W

Zugang von

Gestorben:

Bemerkungen:

1898

Mitglieds Nr. 3066687 Vor- und Zuname Schon Paul

Geboren 18.4.91 Ort Offenburg

Beruf Schl. Ledig, verheiratet, verw.

Eingetreten 1.5.33

Ausgetreten

Wiedereingetr.

Wohnung Schönau

Ortsgr. Schönau **Gau** Hochland Hptm.

Hptm. 8.37 26 Sturm

Wohnung K. aus Offenburg

Ortsgr. Krevese **Gau** Baden-Ard.

Wohnung

Ortsgr. **Gau**

Wohnung

Ortsgr. **Gau**

Wohnung

Ortsgr. **Gau**

Name: Bähne Paul

Berufsbez. **Beruf:** Geborene: Verehlichte:

Geb.-Datum: 9.5.98 **Geb.-Ort:** Oldenstadt

Nr.: 4237730 **Aufn.:** 1.5.1937

Aufnahme beantragt am: 17.7.37.

Wiederaufn. beantragt am: genehm.:

Austritt:

Gelöscht:

Ausschluß:

Aufgehoben:

Gestrichen wegen:

Zurückgenommen:

Abgang zur Wehrmacht:
Zugang von

Gestorben:

Bemerkungen: Kp. Ac. U. Füsilr. Bn. 4/38/38 in a. [illegible]

4/38/38. (Z) F. adelt

Wohnung: ~~Lichtenstein Straße 55~~

Ortsgr.: Hannover Gau: Südhannover.

Monatsmeldg. Gau: Mt. Bl.

Lt. Rl./ vom

Wohnung:

Ortsgr.: Gau:

Monatsmeldg. Gau: Mt. Bl.

Lt. Rl./ vom

Wohnung:

Ortsgr.: Gau:

Monatsmeldg. Gau: Mt. Bl.

Lt. Rl./ vom

Wohnung:

Ortsgr.: Gau:

Monatsmeldg. Gau: Mt. Bl.

Lt. Rl./ vom

Wohnung:

Ortsgr.: Gau:

Mitglieds Nr. ..... Vor- und Zuname Lehm Otto

Geboren 1. 6. 12 Ort L.

Beruf Schlosser Ledig, verheiratet, verw.

Eingetreten 1. 4. 32

Ausgetreten

Wiedereingetr.

Wohnung

Ortsgr. Gau

Wohnung

Ortsgr. Gau

Wohnung

Ortsgr. Gau

Wohnung

Ortsgr. Gau

Mitglieds Nr. 2064863 Vor- und Zuname Behne, Otto

Geboren 30.5.15 Ort Schwirsdt

Beruf Arb. Ledig, verheiratet, verw.

Eingetreten 1.5.33

Ausgetreten

Wiedereingetr.

Wohnung Schwirsdorf

Ortsgr. Gau Magd.-Anh.

Wohnung

Ortsgr. Gau

Wohnung

Ortsgr. Gau

Wohnung

Ortsgr. Gau

Wohnung

Ortsgr. Gau

Mitglieds Nr.

Geboren

Beruf

Eingetreten

Ausgetreten

Wiedereingetr.

Wohnung

Ortsgr.

Name:

Geb.-Datum:

Nr.:

Aufnahme beantr.

Wiederaufn. beant.

Austritt:

Gelöscht:

Ausschluß:

Aufgehoben:

Gestrichen weg.

Zurückgenomm.

Abgang zur

Zugang von

Gestorben:

Bemerkungen:

Mitglieds Nr. 3066667 Vor- und Zuname Hahn Karl

Geboren 18.4.91 Ort Offenburg

Beruf Schl. Ledig, verheiratet, verw.

Eingetreten 1.5.33

Ausgetreten

Wiedereingetr.

Wohnung Schönau

Ortsgr. Schönau **Gau** Hochland

Hw. 8.37/6 Sturm Hw.

Wohnung K. bei Offenburg

Ortsgr. Kreuzeck **Gau** Baden-Nord

Wohnung

Ortsgr. **Gau**

Wohnung

Ortsgr. **Gau**

Wohnung

Ortsgr. **Gau**

Name: Bähne Karl

Gefreiter **Beruf:** **Geborene:** **Verehlichte:**

Geb.-Datum: 9.5.98 **Geb.-Ort:** Oldenstadt

Nr.: 4237730 **Aufn.:** 1.5.1937

Aufnahme beantragt am: 17.7.37.

Wiederaufn. beantragt am: genehm.:

Austritt:

Gelöscht:

Ausschluß:

Aufgehoben:

Gestrichen wegen:

Zurückgenommen:

Abgang zur Wehrmacht:
Zugang von

Gestorben:

Bemerkungen: Ka. Oe. U-Stelle Br. 4/38/38 u. a. L.

4/38/38. Z H. adel

Wohnung: Hannover, Bischofsholer Damm 55.

Ortsgr.: Hannover **Gau:** Südhannover.

Monatsmeldg. Gau: Mt. Bl.

Lt. Nl./ vom

Wohnung:

Ortsgr.: **Gau:**

Monatsmeldg. Gau: Mt. Bl.

Lt. Nl./ vom

Wohnung:

Ortsgr.: **Gau:**

Monatsmeldg. Gau: Mt. Bl.

Lt. Nl./ vom

Wohnung:

Ortsgr.: **Gau:**

Monatsmeldg. Gau: Mt. Bl.

Lt. Nl./ vom

Wohnung:

Ortsgr.: **Gau:**

Name: Behne Richard
Händler Beruf: Geborene: Verehlichte:
Geb.-Datum: 9.8.79 Geb.-Ort Daehre
Nr.: 7349058 Aufn.: 1. Jan. 1940
Aufnahme beantragt am: 20.10.39
Wiederaufn. beantragt am: genehm.:
Austritt:
Gelöscht:
Ausschluß:
Aufgehoben:
Gestrichen wegen:

Zurückgenommen:

Abgang zur Wehrmacht:
Zugang von
Gestorben:
Bemerkungen:

Wohnung: M. alt Fermersleben 26
Ortsgr.: Magdeburg Gau: Magdb. Anh.
Monatsmeldg. Gau: Mt. Bl.
Lt. RL./ vom
Wohnung:
Ortsgr.: Gau:
Monatsmeldg. Gau: Mt. Bl.
Lt. RL./ vom
Wohnung:
Ortsgr.: Gau:
Monatsmeldg. Gau: Mt. Bl.
Lt. RL./ vom
Wohnung:
Ortsgr.: Gau:
Monatsmeldg. Gau: Mt. Bl.
Lt. RL./ vom
Wohnung:
Ortsgr.: Gau:

Mitglieds Nr. 361304 Vor- und Zuname Behne Robert

Geboren 27.11.71 Ort Addenstadt
Beruf Zimmerm. ~~Ledig~~, verheiratet, verw.
- 1. AUG. 1935
Eingetreten
Ausgetreten
Wiedereingetr.

Wohnung U Hofmeister 36
Ortsgr. Uelzen Gau Osthann

Wohnung
Ortsgr. Gau

Wohnung
Ortsgr. Gau

Wohnung
Ortsgr. Gau

Wohnung
Ortsgr. Gau

Mitglieds Nr.
Geboren 21.
Beruf Kfz
Eingetreten
Ausgetreten
Wiedereingetr.

Wohnung
Ortsgr. Württ.
Wohnung
Ortsgr. Osn

Name: Masch
Geb.-Datum:
Nr.:
Aufnahme bean
Wiederaufn. bea
Austritt:
Gelöscht:
Ausschluß:
Aufgehoben:
Gestrichen w
Zurückgenom
Abgang zur
Zugang von
Gestorben:
Bemerkunge

1902

Mitglieds Nr. 661380 Vor- und Zuname Behne Rudolf

Geboren 21.2.83 Ort [illegible]

Beruf Kfz Obersch. Ledig, verheiratet, verw.

Eingetreten 1. 10. 31

Ausgetreten

Wiedereingetr.

Wohnung Kl Adalbertstr. 78 III

Ortsgr. Stuttgart Gau Württemberg

Württ. 9/38/212

Wohnung O. Gertrudenweg 3

Ortsgr. Osnabrück Gau Wes. Ems

Wohnung

Ortsgr. Gau

Wohnung

Ortsgr. Gau

Wohnung

Ortsgr. Gau Lehrgang

[illegible] Ausbildungsgang [illegible] (14.6.35) 4.39/11.39.

Wohnung

Ortsgr. Jan. 39 A 1/39/18.8.38 Gau

Wes. Ems

Name: Behne Rudi

Masch.Linr. Beruf: Geborene: Berehlichte:

Geb.-Datum: 21.10.04 Geb.-Ort: Br.

Nr.: 7408082 Aufn.: 1. 1. 40

Aufnahme beantragt am: 12.11.39

Wiederaufn. beantragt am: genehm.:

Austritt:

Gelöscht:

Ausschluß:

Aufgehoben:

Gestrichen wegen:

Zurückgenommen:

Abgang zur Wehrmacht:

Zugang von

Gestorben:

Bemerkungen:

Wohnung: Br., Sophienstr.20

Ortsgr.: Braunschweig Gau Hann. Süd

Monatsmeldg. Gau: Mt. Bl.

Lt. Nl./ vom

Wohnung:

Ortsgr.: Gau:

Monatsmeldg. Gau: Mt. Bl.

Lt. Nl./ vom

Wohnung:

Ortsgr.: Gau:

Monatsmeldg. Gau: Mt. Bl.

Lt. Nl./ vom

Wohnung:

Ortsgr.: Gau:

Monatsmeldg. Gau: Mt. Bl.

Lt. Nl./ vom

Wohnung:

Ortsgr.: Gau:

Mitglieds Nr. 3137394 Vor- und Zuname Lehne Rüf

Geboren 7.6.10 Ort Berlin

Beruf Kfm. Angestellte, verheiratet, verw.

Eingetreten 1.5.33

Ausgetreten

Wiedereingetr.

Wohnung K. Hessler

Ortsgr. Krefeld Gau Düsseldf.

Düsseldf. 9.43/16 (Z)

Wohnung Essen Gintenweg 22.

Ortsgr. Essen Gau Essen

Essen 1434

Wohnung E. Pahlen Schlieckerstrasse

Ortsgr. Berlin Gau Blu.

Wohnung

Ortsgr. Gau

Blu ae

Wohnung L. Gintenweg 22

Ortsgr. Essen Gau Essen

L Essen 7/36/12

L. Leipoldstraße 32

Hüttenstraße 87

Wohnung L. Grüning

Ortsgr. Grüning Gau Essen

Essen 5/37/6 (Z)

Name: Behne Toni

Beruf: Verkäuferin Geborene:

Geb.-Datum: 5.8.10. Verehlichte: H.

Geb.-Ort:

Nr.: 7629852 Aufn.: 1.6.40

15.3.40.

Aufnahme beantragt am:

Wiederaufn. beantragt am: genehm.

Austritt:

Gelöscht:

Ausschluß:

Aufgehoben:

Gestrichen wegen:

Zurückgenommen:

Abgang zur Wehrmacht:

Zugang von

Gestorben:

Bemerkungen:

Wohnung: H. Kühlingerstr. 1

Ortsgr.: Halberstadt Gau: Magdeb.-Anh.

Monatsmeldg. Gau: Mt. Bl.

Lt. RL./ vom

Wohnung:

Ortsgr.: Gau:

Monatsmeldg. Gau: Mt. Bl.

Lt. RL./ vom

Wohnung:

Ortsgr.: Gau:

Monatsmeldg. Gau: Mt. Bl.

Lt. RL./ vom

Wohnung:

Ortsgr.: Gau:

Name: R.A.D. Führ

Geb.-Datum: 14 7 71

Nr.:

Aufnahme beantragt am

Wiederaufn. beantragt am

Austritt:

Gelöscht:

Ausschluß:

Aufgehoben:

Gestrichen wegen:

Zurückgenommen:

Abgang zur Wehr
Zugang von

Gestorben:

Bemerkungen:

Name:

Geb.-Datum:

Mitgl.-Nr. 8

Aufnahme beantr

Wiederaufn. bean

Austritt:

Gelöscht:

Ausschluß:

Aufgehoben:

Gestrichen wege

Zurückgenomme

Abgang zur W
Zugang von

Gestorben:

Bemerkungen:

1304

Name: Behne Ruth

R.A.D.Führ.

Beruf: Geborene: Verehlichte: Schwelm

Geb.-Datum: 14.5.22 Geb.-Ort:

Nr.: 7 717 515 Aufn.: 1.9.40

10.4.40

Aufnahme beantragt am:

Wiederaufn. beantragt am: genehm.:

Austritt:

Gelöscht:

Ausschluß:

Aufgehoben:

Gestrichen wegen:

Zurückgenommen:

Abgang zur Wehrmacht:
Zugang von

Gestorben:

Bemerkungen:

Wohnung: A. Arfeld Hs.93 Westf.Süd

Ortsgr.: Gau:

Monatsmeldg. Gau: Mt. Bl.

Lt. RL./ vom

Wohnung:

Ortsgr.: Gau:

Monatsmeldg. Gau: Mt. Bl.

Lt. RL./ vom

Wohnung:

Ortsgr.: Gau:

Monatsmeldg. Gau: Mt. Bl.

Lt. RL./ vom

Wohnung:

Ortsgr.: Gau:

Monatsmeldg. Gau: Mt. Bl.

Lt. RL./ vom

Wohnung:

Ortsgr.: Gau:

Name: Behne Ursula

Geborene: Ehefrau
Verehlichte:

Geb.-Datum: 1.12.11 Geb.-Ort: Steglitz

Mitgl.-Nr. 8 288 359 Aufnahme: 1. Jan. 1941

Aufnahme beantragt am: 12.12.40

Wiederaufn. beantragt am: genehm.:

Austritt:

Gelöscht:

Ausschluß:

Aufgehoben:

Gestrichen wegen:

Zurückgenommen:

Abgang zur Wehrmacht:
Zugang von

Gestorben:

Bemerkungen:

Wohnung: Berlin Bozenerstr. 18/3 Schöneberg

Ortsgr.: Berlin Gau: Berlin

Monatsmeldg. Gau: Mt. Bl.

Lt. RL./ vom

Wohnung:

Ortsgr.: Gau:

Monatsmeldg. Gau: Mt. Bl.

Lt. RL./ vom

Wohnung:

Ortsgr.: Gau:

Monatsmeldg. Gau: Mt. Bl.

Lt. RL./ vom

Wohnung:

Ortsgr.: Gau:

Name: Ge. Me
Telefonnummer: Elch
Geb.-Datum: 24
Nr.: 478
Aufnahme beantragt am
Wiederaufn. beantragt am
Austritt:
Gelöscht:
Ausschluß:
Aufgehoben:
Gestrichen wegen:
Zurückgenommen:
Abgang zur Wehrm
Zugang von
Gestorben:
Bemerkungen:

1806

Name: Meyer Schüler

Beruf: Geborene: Ehefrau
Verehlichte:

Geb.-Datum: 29.3.14 Geb.-Ort: B.

Nr.: 4784104 Aufnd.: 5.37

Aufnahme beantragt am: 31.7.37

Wiederaufn. beantragt am: genehm.:

Austritt:

Gelöscht:

Ausschluß:

Aufgehoben:

Gestrichen wegen:

Zurückgenommen:

Abgang zur Wehrmacht:
Zugang von

Gestorben:

Bemerkungen: 4.A.U.K.L. Südh. v. 22.3.34

Wohnung: B Bmdstr. 12

Ortsgr.: Braunschweig Gau: [illegible]

Monatsmeldg. Gau: Mt. Bl.

Lt. NL./ vom

Wohnung:

Ortsgr.: Gau:

Monatsmeldg. Gau: Mt. Bl.

Lt. NL./ vom

Wohnung:

Ortsgr.: Gau:

Monatsmeldg. Gau: Mt. Bl.

Lt. NL./ vom

Wohnung:

Ortsgr.: Gau:

Monatsmeldg. Gau: Mt. Bl.

Lt. NL./ vom

Wohnung:

Ortsgr.: Gau:

Name: Beh

Geb.-Dat.: 21.6.

Nr.: 97

Aufnahme beantragt am

Wiederaufn. beantragt a

Austritt: .....

Gelöscht: .....

Ausschluß: .....

Aufgehoben: .....

Gestrichen wegen

.....

.....

Zurückgenommen

.....

.....

Abgang zur Wehr

Zugang von

Gestorben: .....

Bemerkungen: ..

Name: Behne Ursula

Geb.-Dat.: 21.6.26 Geb.-Ort: Schönau

Nr.: 9705001 Aufn.: 20. April 1944

Aufnahme beantragt am: 6.10.43

Wiederaufn. beantragt am: ..... genehm.: .....

Austritt: .....

Gelöscht: .....

Ausschluß: .....

Aufgehoben: .....

Gestrichen wegen: .....

.....

.....

Zurückgenommen: .....

.....

.....

Abgang zur Wehrmacht: .....

Zugang von .....

Gestorben: .....

Bemerkungen: .....

Wohnung: Krumke Schule

Ortsgr.: Osterburg Magdeburg-Anhalt

Monatsmeldg. Gau ..... Mk. ..... Pf. .....

Lt. RL. / ..... vom .....

Wohnung: .....

Ortsgr.: ..... Gau: .....

Monatsmeldg. Gau. ..... Mk. ..... Pf. .....

Lt. RL. / ..... vom .....

Wohnung: .....

Ortsgr.: ..... Gau: .....

Monatsmeldg. Gau: ..... Mk. ..... Pf. .....

Lt. RL. / ..... vom .....

Wohnung: .....

Ortsgr.: ..... Gau: .....

Monatsmeldg. Gau: ..... Mk. ..... Pf. .....

Lt. RL. / ..... vom .....

Wohnung: .....

Ortsgr.: ..... Gau: .....

Name: Behne Waldemar

Diakon Beruf: Geborene: Verehlichte:

Geb.-Datum: 19.9.10 Geb.-Ort: Barmingh[illegible]

Nr.: 4839057 Aufn.: 1. 5. 37

Aufnahme beantragt am: 25.5.37

Wiederaufn. beantragt am: genehm.:

Austritt:

Gelöscht:

Ausschluß:

Aufgehoben:

Gestrichen wegen:

Zurückgenommen:

Abgang zur Wehrmacht:
Zugang von

Gestorben:

Bemerkungen:

Wohnung: Wittlaer

Ortsgr.: Ratingen Gau: Düsseld.

Monatsmeldg. Gau: Mt. Bl.
Lt. RL./ vom

M.Lfz.№37450/36 Z

Wohnung: Mittel Str.

Ortsgr.: Angerland Gau: Düsseldorf

Monatsmeldg. Gau: Düsseldorf Mt. 5.38 Bl. 1
Lt. RL./ vom Z

Wohnung: 2-Zimmer-Kü. Frauenstr. 5

Ortsgr.: Hannover Gau: Südl. Hann.

Monatsmeldg. Gau: Mt. Bl.
Lt. RL./ vom

Wohnung:

Ortsgr.: Gau:

Monatsmeldg. Gau: Mt. Bl.
Lt. RL./ vom

Wohnung:

Ortsgr.: Gau:

Mitglieds Nr. ~~3766368~~ Vor- und Zuname Behne Walter

Geboren 15. 11. 82 Ort [illegible]

Beruf Schneid. Wsk. Ledig, verheiratet, verw.

Eingetreten ~~1. 4. 36~~

Ausgetreten

Wiedereingetr.

Wohnung

Ortsgr. **Gau**

Wohnung [illegible]

Ortsgr. Lüdenscheid **Gau** Magdb. Anh.

Wohnung

Ortsgr. **Gau**

Wohnung

Ortsgr. **Gau**

Wohnung

Ortsgr. **Gau**

Wohnung

Ortsgr. **Gau**

Wohnung

Ortsgr. **Gau**

Name: Be

Geb.-Datum: 2

Mitgl.-Nr.: 8

Aufnahme beantr

Wiederaufn. beant

Austritt:

Gelöscht:

Ausschluß:

Aufgehoben:

Gestrichen wegen

Zurückgenommen

Abgang zur Weh
Zugang von

Gestorben:

Bemerkungen.

Mitglieds Nr.

Geboren 19. III

Beruf Schl

Eingetreten

Ausgetreten

Wiedereingetr.

Wohnung Jun

Ortsgr. Ha

19.IV.1937

Wohnung 1.

Ortsgr. Ale

1310

Name: Behne Walter Zollamtmann

Geb.-Datum: 22.4.85 Geb.-Ort: Neundorf

Mitgl.-Nr.: 8816589 **Aufn.:** 1. April 194[illegible]
29.1.41.

Aufnahme beantragt am:

Wiederaufn. beantragt am: genehm.:

Austritt:

Gelöscht:

Ausschluß:

Aufgehoben:

Gestrichen wegen:

Zurückgenommen:

Abgang zur Wehrmacht:
Zugang von

Gestorben:

Bemerkungen.

Wohnung: W. Klopstockstr. 16 Wesermünde
Ortsgr.: Gau: Ost-Hannover

Monatsmeldg. Gau. Mt. Bl.
Lt. RL./ vom

Wohnung:
Ortsgr.: Gau:

Monatsmeldg. Gau. Mt. Bl.
Lt. RL./ vom

Wohnung
Ortsgr.: Gau:

Monatsmeldg. Gau Mt. Bl.
Lt. RL./ vom

Wohnung·
Ortsgr.: Gau.

Monatsmeldg. Gau Mt. Bl.
Lt. RL./ vom

Wohnung:
Ortsgr.: Gau:

Mitglieds Nr. 858240 Vor- und Zuname Dr. Behne Walter

Geboren 19. III. 1888 Ort Altona

Beruf Rechtsanwalt ~~Ledig~~, verheiratet, ~~verw.~~

Eingetreten 1.12 31

Ausgetreten

Wiedereingetr.

Wohnung Jungiusstr. 46

Ortsgr. Hamburg **Gau** Hamburg

1. Dez. 1937

Wohnung St. -Pauli, Hafenstr.

Ortsgr. Altona **Gau** Schleswig-Holst.

Wohnung

Ortsgr. **Gau**

Wohnung

Ortsgr. **Gau**

Wohnung

Ortsgr. **Gau**

Wohnung

Ortsgr. **Gau**

Abgemeldet Gau Grundeigentum d. Führers
Tag 19.12.39

Name: Behne Walter

Beruf: Betriebsf.,

Geb.-Datum: 1.3.89. Geb.-Ort: Magdeburg

Geborene:
Verehlichte:

Nr.: 5407052 Aufn.: 1. 5. 37.
25.11.37.

Aufnahme beantragt am:

Wiederaufn. beantragt am: genehm.:

Austritt:

Gelöscht:

Ausschluß:

Aufgehoben:

Gestrichen wegen:

Zurückgenommen:

Abgang zur Wehrmacht:
Zugang von

Gestorben:

Bemerkungen:

Wohnung: M., Bahnhofstr. 40

Ortsgr.: Mücheln Gau: Hal.Mers.

Monatsmeldg. Gau: Mt. Bl.

Lt. RL./ vom

Wohnung:

Ortsgr.: Gau:

Monatsmeldg. Gau: Mt. Bl.

Lt. RL./ vom

Wohnung:

Ortsgr.: Gau:

Monatsmeldg. Gau: Mt. Bl.

Lt. RL./ vom

Wohnung:

Ortsgr.: Gau:

Monatsmeldg. Gau: Mt. Bl.

Lt. RL./ vom

Wohnung:

Ortsgr.: Gau:

Name: Behne Walter

Beruf: Schl.-s. Geborene:
Verehlichte:

Geb.-Datum: 20.6.91 Geb.-Ort: 0

Nr.: 5519289 Aufn.: 1. Mai 1937

Aufnahme beantragt am: 29.7.38

Wiederaufn. beantragt am: genehm.:

Austritt:

Gelöscht:

Ausschluß:

Aufgehoben:

Gestrichen wegen:

Zurückgenommen:

Abgang zur Wehrmacht:
Zugang von

Gestorben:

Bemerkungen:

Wohnung: 0, Bismarckstr. 5

Ortsgr.: Osterburg Gau: Magdeburg-Anhalt

Monatsmeldg. Gau: Mt. Bl.

Lt. RL./ vom

Wohnung:

Ortsgr.: Gau:

Monatsmeldg. Gau: Mt. Bl.

Lt. RL./ vom

Wohnung:

Ortsgr.: Gau:

Monatsmeldg. Gau: Mt. Bl.

Lt. RL./ vom

Wohnung:

Ortsgr.: Gau:

Monatsmeldg. Gau: Mt. Bl.

Lt. RL./ vom

Wohnung:

Ortsgr.: Gau:

Mitglieds Nr.

Geboren

Beruf

Eingetreten

Ausgetreten

Wiedereingetr

Wohnung

Ortsgr.

Name:

Geb.-Datum:

Nr.:

Aufnahme beantra

Wiederaufn. beantr

Austritt:

Gelöscht:

Ausschluß:

Aufgehoben:

Gestrichen wege

Zurückgenomm

Abgang zur W
Zugang von

Gestorben:

Bemerkungen:

1912

Mitglieds Nr. 141272 Vor- und Zuname Behne Walter

Geboren 21.8.94 Ort Schwelm

Beruf Kfm Ledig, ~~verheiratet~~, ~~verw.~~

Eingetreten 1. 12. 32.

Ausgetreten ~~ab Hörde 4.36 o. A. ungültig~~

Wiedereingetr.

Wohnung Arfeld / Eder

Ortsgr. Schwarzenau Gau Westfalen Süd

A Diss. 18.11.35

Wohnung R. Nord. Kühlen 25

Ortsgr. Rheydt Gau Düsseldorf

~~München Stadt~~ Diss. 136/35.

Wohnung Arfeld 81

Ortsgr. Schwarzenau Gau Westf. Süd.

Westf. Sd 4/39/134 (Z)

Wohnung Arfeld 81

Ortsgr. Arfeld Gau

Wohnung

Ortsgr. Gau

Wohnung

Ortsgr. Gau

Name: Behne Walter

Insp. Beruf: Geborene:

Verehlichte:

Geb.-Datum: 23.2.95. Geb.-Ort: Bonnen

Nr.: 5403701 Aufn.: 1. 5. 37

Aufnahme beantragt am: 9.12.37.

Wiederaufn. beantragt am: genehm.:

Austritt:

Gelöscht:

Ausschluß:

Aufgehoben:

Gestrichen wegen:

Zurückgenommen:

Abgang zur Wehrmacht:

Zugang von

Gestorben:

Bemerkungen:

Wohnung: Hamburg, Wiborg, Emdener 7

Ortsgr.: Hamburg Gau: Hamburg

Monatsmeldg. Gau: Mk. Pf.

Lt. RL./ vom

Wohnung:

Ortsgr.: Gau:

Monatsmeldg. Gau: Mk. Pf.

Lt. RL./ vom

Wohnung:

Ortsgr.: Gau:

Monatsmeldg. Gau: Mk. Pf.

Lt. RL./ vom

Wohnung:

Ortsgr.: Gau:

Monatsmeldg. Gau: Mk. Pf.

Lt. RL./ vom

Wohnung:

Ortsgr.: Gau:

Mitglieds Nr. 3919005 Vor- und Zuname Behne Walter

Geboren 2. 4. 99 O. Halberstadt

Beruf Bevollm. Ledig, verheiratet, verw.

Eingetreten 1. 3. 37

Ausgetreten

Wiedereingetr.

Wohnung F. Schweizerhöhe nr. 2

Ortsgr. Jena **Gau** Thüringen

Wohnung

Ortsgr. **Gau**

Wohnung

Ortsgr. **Gau**

Wohnung

Ortsgr. **Gau**

Wohnung

Ortsgr. **Gau**

Name: Behne Walter
Bauer

Beruf: Geborene:
Verehlichte:

Geb.-Datum: 20.6.01 Geb.-Ort: L.

Nr.: 7367971 Aufn.: 1. Jan. 1940
14.11.39

Aufnahme beantragt am:

Wiederaufn. beantragt am: genehm.:

Austritt:

Gelöscht:

Ausschluß:

Aufgehoben:

Gestrichen wegen:

Zurückgenommen:

Abgang zur Wehrmacht:
Zugang von

Gestorben:

Bemerkungen:

Lüdelsen
Dorfstr. 39

Wohnung:

Ortsgr.: Jübar Gau: Magdb. Anh.

Monatsmeldg. Gau: Mt. Bl.

Lt. NL./ vom

Wohnung:

Ortsgr.: Gau:

Monatsmeldg. Gau: Mt. Bl.

Lt. NL./ vom

Wohnung:

Ortsgr.: Gau:

Monatsmeldg. Gau: Mt. Bl.

Lt. NL./ vom

Wohnung:

Ortsgr.: Gau:

Monatsmeldg. Gau: Mt. Bl.

Lt. NL./ vom

Wohnung:

Ortsgr.: Gau:

Name: Beh

Geb.-Datum: 5.

Mitgl.-Nr.: 22

Aufnahme beantragt

Wiederaufn. beantragt

Austritt:

Gelöscht:

Ausschluß:

Aufgehoben:

Gestrichen wegen:

Zurückgenommen:

Abgang zur Wehrm
Zugang von

Gestorben:

Bemerkungen:

Mitglieds Nr.

Geboren 5.

Beruf

Eingetreten

Ausgetreten

Wiedereingetr.

Wohnung

Ortsgr. Castr

1914

Name: Behne Walter
Rhm.
Geborene:
Verehlichte:
Geb.-Datum: 5.4.04 Geb.-Ort: Laer
Mitgl.-Nr.: 2204608 Aufn.: 1.5.33
Aufnahme beantragt am:
Wiederaufn. beantragt am: genehm.:
Austritt:
Gelöscht:
Ausschluß:
Aufgehoben:
Gestrichen wegen:

Zurückgenommen:

Abgang zur Wehrmacht:
Zugang von
Gestorben:
Bemerkungen:

Weser-Ems 5/39/15 v. Dauner m.
Wohnung: G.-Reigsee RAD
Ortsgr.: Gleimitz Gau: Ober Schlesien (Z)
Monatsmeldg. Gau: Mt. Bl.
Lt. RL./ vom
Wohnung:
Ortsgr.: Gau:
Monatsmeldg. Gau: Mt. Bl.
Lt. RL./ vom
Wohnung:
Ortsgr.: Gau:
Monatsmeldg. Gau: Mt. Bl.
Lt. RL./ vom
Wohnung:
Ortsgr.: Gau:
Monatsmeldg. Gau: Mt. Bl.
Lt. RL./ vom
Wohnung:
Ortsgr.: Gau:

Mitglieds Nr. 2204608 Vor- und Zuname Behne Walter

Geboren 5.4.04 Ort Laer
Beruf Bhm. Ledig, verheiratet, verw.
Eingetreten 1.5.33
Ausgetreten Hv. Weser-Ems 2/35/16.36.
Wiedereingetr. H.R. Abt. Ld. Wes. Ems v. 31.1.36.
H. Ve. Ems 435 Weser-Ems 7.1.16 b. 7.36.

Wohnung C.-R. Osnabrück/17
Ortsgr. Castrop-Rauxel Gau Westfalen Süd
A Abt.-Pf. 1/34-
Wohnung M.
Ortsgr. Messingen Gau Weser Ems
Hv. Weser-Ems 334 4

Wohnung Schapen
Ortsgr. Gau Weser-Ems
H. Ve. Ems 11.31/39 A.
Wohnung Messingen
Ortsgr. Messingen Gau Ve. Ems
A Abt. Ld. Wes. Ems v. 31.1.36.
Wohnung Rumpenhorst
Ortsgr. Friesoythe Gau Wes. Ems
Weser Ems 1/35/18 (Z)
Wohnung Gr.
Ortsgr. Dauner Gau Weser-Ems
1 1 0 0 0 -

Mitglieds Nr. 1540602 Vor- und Zuname Behne Walter

Geboren 1. 7. 07. Ort Düsseldorf

Beruf Reis. Ledig, verheiratet, verw. 1. 7. 32

Eingetreten

Ausgetreten

Wiedereingetr.

Wohnung M. - Körnerstr. 30. Essen

Ortsgr. Mühlheim Gau

Wohnung F Neue Rothofstr 27

Ortsgr. Frankfurt Gau

Wohnung

Ortsgr. Gau

Wohnung

Ortsgr. Gau

Wohnung

Ortsgr. Gau

Wohnung

Ortsgr. Gau

Name: Behne Walter

Geb.-Datum: 2. 7. 07 Geb.-Ort:

Nr.: 4848886 Aufn.: 1. 5. 37

Aufnahme beantragt am: 18.10.37

Wiederaufn. beantragt am: genehm.:

Austritt:

Gelöscht:

Ausschluß:

Aufgehoben:

Gestrichen wegen:

Zurückgenommen:

Abgang zur Wehrmacht:
Zugang von

Gestorben:

Bemerkungen:

Wohnung: M. Kehl 4

Ortsgr.: Hindenburg Gau: Magdeb.-Anh.

Monatsmeldg. Gau: Mt. Bl.

Lt. RL./ vom

Wohnung:

Ortsgr.: Gau:

Monatsmeldg. Gau: Mt. Bl.

Lt. RL./ vom

Wohnung:

Ortsgr.: Gau:

Monatsmeldg. Gau: Mt. Bl.

Lt. RL./ vom

Wohnung:

Ortsgr.: Gau:

Monatsmeldg. Gau: Mt. Bl.

Lt. RL./ vom

Wohnung:

Ortsgr.: Gau:

1916

str.67

Name: Behne Walter
Bohrer
Beruf: Geborene:
Geb.-Datum: 4.8.07 Geb.-Ort: Verehlichte: M.
Nr.: 5723861 Aufnl. 5. 37
Aufnahme beantragt am: 20.12.37
Wiederaufn. beantragt am: genehm.:
Austritt:
Gelöscht:
Ausschluß:
Aufgehoben:
Gestrichen wegen:

Zurückgenommen:

Abgang zur Wehrmacht:
Zugang von
Gestorben:
Bemerkungen:

Wohnung: M-Sudenburg, Halberstädter
Ortsgr.: Magdeburg Gau: Mgdb.Anh.
Monatsmeldg. Gau: Mk. Pf.
Lt. NL./ vom
Wohnung:
Ortsgr.: Gau:
Monatsmeldg. Gau: Mk. Pf.
Lt. NL./ vom
Wohnung:
Ortsgr.: Gau:
Monatsmeldg. Gau: Mk. Pf.
Lt. NL./ vom
Wohnung:
Ortsgr.: Gau:
Monatsmeldg. Gau: Mk. Pf.
Lt. NL./ vom
Wohnung:
Ortsgr.: Gau:

Mitglieds Nr. 4125464 Zu- und Vorname Behne Walter

Geboren 6.1.12 Ort Greifswald
Beruf Kfd. Ledig, verheiratet, verw.
Eingetreten 1. 5. 37
Ausgetreten
Wiedereingetr.

Wohnung Berlin. Auguststr. 58/2 ③
Ortsgr. Schöneberg Gau Münch.Obb.
Wohnung Wellnitz über Lucka/Bez. Leipzig ②
Ortsgr. Flöha Gau Sachsen
N. Zgf. Ma. Stuh. v. 30.5.39 m

Zgf. Einsatz v. 31.5.39 (2.39) v. Münch.
Wohnung Hy.
Ortsgr. Göttingen Gau Südhann. Br.
12.39 11
Wohnung Kl. Domstr. 40 ③
Ortsgr. Stettin Gau Pommern
Wohnung
Ortsgr. Gau
Wohnung
Ortsgr. Gau

Name:

Geb.-Dat.:

Nr.:

Aufnahme beantragt

Wiederaufn. beantragt

Austritt:

Gelöscht:

Ausschluß:

Aufgehoben:

Gestrichen wegen

Zurückgenommen

Abgang zur Wehr

Zugang von

Gestorben:

Bemerkungen:

1918

Name: Behne Walter

Geb.-Dat.: 22.10.25 Geb.-Ort: Botha/Canada

Nr.: 9490983 Aufn.: 10. Juli 1943

Aufnahme beantragt am: 26.9.42

Wiederaufn. beantragt am: ..... genehm.:

Austritt:

Gelöscht:

Ausschluß:

Aufgehoben:

Gestrichen wegen:

Zurückgenommen:

Abgang zur Wehrmacht:

Zugang von

Gestorben:

Bemerkungen:

Wohnung: St. Bismarkstr. 44

Ortsgr.: Staßfurt Gau: Magdeburg-Anhalt

Monatsmeldg. Gau: Mt. Bl.

Lt. BL. / vom

Wohnung:

Ortsgr.: Gau:

Monatsmeldg. Gau: Mt. Bl.

Lt. BL. / vom

Wohnung:

Ortsgr.: Gau:

Monatsmeldg. Gau: Mt. Bl.

Lt. BL. / vom

Wohnung:

Ortsgr.: Gau:

Monatsmeldg. Gau: Mt. Bl.

Lt. BL. / vom

Wohnung:

Ortsgr.: Gau:

-Anhalt

Name: Behne

Geb.-Dat.: 6.9.2

Nr.: 999

Aufnahme beantragt am:

Wiederaufn. beantragt am:

Austritt: .....

Gelöscht: .....

Ausschluß: .....

Aufgehoben: .....

Gestrichen wegen: .....

.....

Zurückgenommen: .....

.....

Abgang zur Wehrm

Zugang von

Gestorben: .....

Bemerkungen: .....

Name: Behne Walter

Geb.-Dat.: 6.9.26 Geb.-Ort: Schnackenburg

Nr.: 9996318 Aufn.: 20. April 1944
10.3.44

Aufnahme beantragt am:

Wiederaufn. beantragt am: genehm.:

Austritt:

Gelöscht:

Ausschluß:

Aufgehoben:

Gestrichen wegen:

Zurückgenommen:

Abgang zur Wehrmacht:

Zugang von

Gestorben:

Bemerkungen:

Wohnung: Oldenstadt 24

Ortsgr.: Uelzen Gau: Hannover

Monatsmeldg. Gau Mt. Bl.

Lt. RL / vom

Wohnung:

Ortsgr.: Gau:

Monatsmeldg. Gau: Mt. Bl.

Lt. RL / vom

Wohnung:

Ortsgr.: Gau:

Monatsmeldg. Gau: Mt. Bl.

Lt. RL / vom

Wohnung:

Ortsgr.: Gau:

Monatsmeldg. Gau: Mt. Bl.

Lt. RL / vom

Wohnung:

Ortsgr.: Gau:

Name: Behne Waltraud

Geb.-Datum: 2.1.20 Geb.-Ort: o Hubergrund

Mitgl.-Nr.: 8984666 Aufn.: 1. Juli 1941
26.4.41

Aufnahme beantragt am:

Wiederaufn. beantragt am: genehm.:

Austritt:

Gelöscht:

Ausschluß:

Aufgehoben:

Gestrichen wegen:

Zurückgenommen:

Abgang zur Wehrmacht
Zugang von

Gestorben:

Bemerkungen:

K. Bahnhofstr. 84

Wohnung: Kreuzenort

Ortsgr.: Gau: Oberschlesien

Monatsmeldg. Gau: Mt. Bl.

Lt. RL./ vom

Wohnung:

Ortsgr.: Gau:

Monatsmeldg. Gau: Mt. Bl.

Lt. RL./ vom

Wohnung:

Ortsgr.: Gau:

Monatsmeldg. Gau: Mt. Bl.

Lt. RL./ vom

Wohnung:

Ortsgr.: Gau:

Monatsmeldg. Gau: Mt. Bl.

Lt. RL./ vom

Wohnung:

Ortsgr.: Gau:

Name: Behne Waltraut

Beruf: Geborene: Stenot.
Verehlichte:

Geb.-Datum: 24.1.20 Geb.-Ort: Halle

Nr.: 7109579 Aufn.:

Aufnahme beantragt am: 22.4.39

Wiederaufn. beantragt am: genehm.:

Austritt:

Gelöscht:

Ausschluß:

Aufgehoben:

Gestrichen wegen:

Zurückgenommen:

Abgang zur Wehrmacht:
Zugang von

Gestorben:

Bemerkungen:

Wohnung: Schl., Dorfstr. 26

Ortsgr.: Schlettau Gau: Ha-Mer.

Monatsmeldg. Gau: Ha-Mer. Mt. Bl. (Z)

Lt. RL./ vom

Wohnung: H. Saal, Brückstr. 11

Ortsgr.: Keller Gau: Ha-Mer.

Monatsmeldg. Gau: Mt. Bl.

Lt. RL./ vom

Wohnung:

Ortsgr.: Gau:

Monatsmeldg. Gau: Mt. Bl.

Lt. RL./ vom

Wohnung:

Ortsgr.: Gau:

Monatsmeldg. Gau: Mt. Bl.

Lt. RL./ vom

Wohnung:

Ortsgr.: Gau:

1922

Name: Behne Werner

Beruf: Geborene:
Verehlichte:

Geb.-Datum: 19. III. 11 Geb.-Ort: Magdeburg

Nr.: 4512448 Aufn.: 1. 5. 37
25.6.37

Aufnahme beantragt am:

Wiederaufn. beantragt am: genehm.:

Austritt:

Gelöscht:

Ausschluß:

Aufgehoben:

Gestrichen wegen:

Zurückgenommen:

Abgang zur Wehrmacht:
Zugang von

Gestorben:

Bemerkungen:

Wohnung: Trebgaune
Ortsgr.: Treptaliesen Gau: Magd.-Anh.

Monatsmeldg. Gau: Mt. Bl.
Lt. RL./ vom

Wohnung:
Ortsgr.: Gau:

Monatsmeldg. Gau: Mt. Bl.
Lt. RL./ vom

Wohnung:
Ortsgr.: Gau:

Monatsmeldg. Gau: Mt. Bl.
Lt. RL./ vom

Wohnung:
Ortsgr.: Gau:

Monatsmeldg. Gau: Mt. Bl.
Lt. RL./ vom

Wohnung:
Ortsgr.: Gau:

Name: .....

Date of birt

7771 DOCUM
AEC 74

1324

Name: Reine First name: Heinz

Date of birth: 30.3.15 Place of birth: Stettin

See under: Antrag

7771 DOCUMENT CENTER
APO 742,US Army

Name: Behne Kern r

Beruf: Geborene: Verehlichte:

Geb.-Datum: 30.11.22 Geb.-Ort: K.

Nr.: 7743151 Aufn.:

Aufnahme beantragt am: 28.3.40 1.5.40

Wiederaufn. beantragt am: genehm.:

Austritt:

Gelöscht:

Ausschluß:

Aufgehoben:

Gestrichen wegen:

Zurückgenommen:

Abgang zur Wehrmacht:
Zugang von

Gestorben:

Bemerkungen:

Wohnung: K. Turpitzstr, 154

Ortsgr.: Kiel Gau: Schlesw.-Holst.

Monatsmeldg. Gau: Lehe v. Holst. Mk. 12.70 Pf. 47

Lt. RL/ vom (Z)

Wohnung: Hbg. 24 Angastr. 4

Ortsgr.: Hamburg Gau: Hamburg

Monatsmeldg. Gau: Mk. Pf.

Lt. RL/ vom

Wohnung:

Ortsgr.: Gau:

Monatsmeldg. Gau: Mk. Pf.

Lt. RL/ vom

Wohnung:

Ortsgr.: Gau:

Monatsmeldg. Gau: Mk. Pf.

Lt. RL/ vom

Wohnung:

Ortsgr.: Gau:

Mitglieds Nr. 7742838 Vor- und Zuname Behne Wilhelm

Geboren 23 12 82 Ort Bremen

Beruf Schlosser Ledig, verheiratet, verw.

Eingetreten 1. 4. 36

Ausgetreten

Wiedereingetr.

Wohnung 4. Juststr. 20

Ortsgr. Verden **Gau** Osthann

Wohnung

Ortsgr. **Gau**

Wohnung

Ortsgr. **Gau**

Wohnung

Ortsgr. **Gau**

Wohnung

Ortsgr. **Gau**

Wohnung

Ortsgr. **Gau**

Mitglieds Nr.

Geboren

Beruf

Eingetreten

Ausgetreten

Wiedereingetr.

Wohnung

Ortsgr.

Name:

Geb.-Datum:

Nr.:

Aufnahme beantra

Wiederaufn. beantr

Austritt:

Gelöscht:

Ausschluß:

Aufgehoben:

Gestrichen weg

Zurückgenomm

Abgang zur
Zugang von

Gestorben:

Bemerkunge

1926

Mitglieds Nr. 2934849 Vor- und Zuname Behne Wilhelm

Geboren 27.11.87 Ort Hohenhorst

Beruf ø Ledig, verheiratet, verw.

Eingetreten 1.5.38

Ausgetreten

Wiedereingetr.

Wohnung f. Fintrop Dietherstr. 83

Ortsgr. Essen Gau Essen

Wohnung

Ortsgr. Gau

Wohnung

Ortsgr. Gau

Wohnung

Ortsgr. Gau

Name: Behne Wilhelm

Beruf: Geborene: Schlosser Verehlichte:

Geb.-Datum: 27.11.87 Geb.-Ort: Oldenstadt

Nr.: 4508826 Aufn.: 1. 5. 37 20.7.37

Aufnahme beantragt am: genehm.:

Wiederaufn. beantragt am:

Austritt:

Gelöscht:

Ausschluß:

Aufgehoben:

Gestrichen wegen:

Zurückgenommen:

Abgang zur Wehrmacht:
Zugang von

Gestorben:

Bemerkungen:

Wohnung: f. Fintrop Dietherstr. 83

Ortsgr.: Lüdenscheid N.L. Gau: Kurmark

Monatsmeldg. Gau: Mk. Pf.

Lt. NL./ vom

Wohnung:

Ortsgr.: Gau:

Monatsmeldg. Gau: Mk. Pf.

Lt. NL./ vom

Wohnung:

Ortsgr.: Gau:

Monatsmeldg. Gau: Mk. Pf.

Lt. NL./ vom

Wohnung:

Ortsgr.: Gau:

Name: Behne Wilhelm

Schlossermstr. Beruf: Geborene:

Geb.-Datum: 1.9.01 Geb.-Ort: Möllendorf

Nr.: 7524885 Aufn.: 1.3.40

Aufnahme beantragt am: 8.9.39

Wiederaufn. beantragt am: genehm.

Austritt:

Gelöscht:

Ausschluß:

Aufgehoben:

Gestrichen wegen:

Zurückgenommen:

Abgang zur Wehrmacht:
Zugang von

Gestorben:

Bemerkungen:

Wohnung: H. Militärstr. 4

Ortsgr.: Hannover Gau: Hann. Süd

Monatsmeldg. Gau: Mt. Bl.

Lt. Nl./ vom

Wohnung:

Ortsgr.: Gau:

Monatsmeldg. Gau: Mt. Bl.

Lt. Nl./ vom

Wohnung:

Ortsgr.: Gau:

Monatsmeldg. Gau: Mt. Bl.

Lt. Nl./ vom

Wohnung:

Ortsgr.: Gau:

Monatsmeldg. Gau: Mt. Bl.

Lt. Nl./ vom

Wohnung:

Ortsgr.: Gau:

Mitglieds Nr. 4037986 Zu- und Vorname Behne Wilhelm

Geboren 2.7.02 Ort Essen

Beruf Buchhalter Ledig, verheiratet, verw.

Eingetreten 1. 5. 37

Ausgetreten

Wiedereingetr.

Wohnung Essen Emilienstr. 21

Ortsgr. Essen Gau Essen

Wohnung

Ortsgr. Gau

Wohnung

Ortsgr. Gau

Wohnung

Ortsgr. Gau

Wohnung

Ortsgr. Gau

Name: Bohne, Wilhelm

Beruf: Arb.u.Landw. Geborene:

Geb.-Datum: 12.4.04 Verehlichte: Suderwittingen

Geb.-Ort:

Nr.: 5765[illegible] Aufn.: 1. 5. 37

Aufnahme beantragt am: 12.37

Wiederaufn. beantragt am: genehm.:

Austritt:

Gelöscht:

Ausschluß:

Aufgehoben:

Gestrichen wegen:

Zurückgenommen:

Abgang zur Wehrmacht:
Zugang von

Gestorben:

Bemerkungen:

Wohnung: W. Nr. 118

Ortsgr.: Wahrenholz Gau: Osthann.

Monatsmeldg. Gau: Mt. Bl.

Lt. NL./ vom

Wohnung:

Ortsgr.: Gau:

Monatsmeldg. Gau: Mt. Bl.

Lt. NL./ vom

Wohnung:

Ortsgr.: Gau:

Monatsmeldg. Gau: Mt. Bl.

Lt. NL./ vom

Wohnung:

Ortsgr.: Gau:

Monatsmeldg. Gau: Mt. Bl.

Lt. NL./ vom

Wohnung:

Ortsgr.: Gau:

Name: Behne Wilhelm

Beruf: Rb.Gehl. Geborene:

Geb.-Datum: 3.11.14 Verehlichte: Rheine

Geb.-Ort:

Nr.: 7259[illegible]54 Aufn.: 1. Nov. 1939

Aufnahme beantragt am: 15.2.39

Wiederaufn. beantragt am: genehm.:

Austritt:

Gelöscht:

Ausschluß:

Aufgehoben:

Gestrichen wegen:

Zurückgenommen:

Abgang zur Wehrmacht:
Zugang von

Gestorben:

Bemerkungen:

Wohnung: Rheine Brückenstr. 62

Ortsgr.: Rheine Gau: Westf.Nord

Monatsmeldg. Gau: Mt. Bl.

Lt. NL./ vom

Wohnung:

Ortsgr.: Gau:

Monatsmeldg. Gau: Mt. Bl.

Lt. NL./ vom

Wohnung:

Ortsgr.: Gau:

Monatsmeldg. Gau: Mt. Bl.

Lt. NL./ vom

Wohnung:

Ortsgr.: Gau:

Name: Behne Wilhelm

Zollbetr.Asst. Beruf: Geborene: Verehlichte:

Geb.-Datum: 7.12.14 Geb.-Ort: Brolstedt

Nr.: 7497292 Aufn.: 2.12.39 1.2.40

Aufnahme beantragt am:

Wiederaufn. beantragt am: genehm.:

Austritt:

Gelöscht:

Ausschluß:

Aufgehoben:

Gestrichen wegen:

Zurückgenommen:

Abgang zur Wehrmacht:
Zugang von

Gestorben:

Bemerkungen:

Wohnung: Rhede Neurhederstr. 221

Ortsgr.: Rhede Gau: Weser-Ems

Monatsmeldg. Gau: Mk. Bl.

Lt. NL./ vom

Wohnung:

Ortsgr.: Gau:

Monatsmeldg. Gau: Mk. Bl.

Lt. NL./ vom

Wohnung:

Ortsgr.: Gau:

Monatsmeldg. Gau: Mk. Bl.

Lt. NL./ vom

Wohnung:

Ortsgr.: Gau:

Name: Behne Willi

Gartenbau Oberinsp. Beruf: Geborene: Verehlichte:

Geb.-Datum: 14.10.83 Geb.-Ort: Uelzen

Mitgl.-Nr.: 8005597 Aufn.: 29.2.40 1. Mai 1940

Aufnahme beantragt am:

Wiederaufn. beantragt am: genehm.:

Austritt:

Gelöscht:

Ausschluß:

Aufgehoben:

Gestrichen wegen:

Zurückgenommen:

Abgang zur Wehrmacht:
Zugang von

Gestorben:

Bemerkungen:

Wohnung: L.,Heidenreichstr.20

Ortsgr.: Landstadt Gau: Hessen-Nassau

Monatsmeldg. Gau: Mk. Bl.

Lt. RL./ vom

Wohnung:

Ortsgr.: Gau:

Monatsmeldg. Gau: Mk. Bl.

Lt. RL./ vom

Wohnung:

Ortsgr.: Gau:

Monatsmeldg. Gau: Mk. Bl.

Lt. RL./ vom

Wohnung:

Ortsgr.: Gau:

Name: B

Fliesenleg

Geb.-Datum: 6

Nr.:

Aufnahme beantragt

Wiederaufn. beantrag

Austritt:

Gelöscht:

Ausschluß:

Aufgehoben:

Gestrichen wegen

Zurückgenommen

Abgang zur We
Zugang von

Gestorben:

Bemerkungen:

Name:

Geb.-Datum:

Mitgl.-Nr.:

Aufnahme be

Wiederaufn. b

Austritt:

Gelöscht:

Ausschluß:

Aufgehoben:

Gestrichen we

Zurückgenomm

Abgang zur W
Zugang von

Gestorben:

Bemerkungen

1930

Name: Behne Willi

Fliesenleger Beruf: Geborene: Verehlichte:

Geb.-Datum: 23.5.91 Geb.-Ort: O.

Nr.: 6045564 Aufn.: 1. 5. 37

Aufnahme beantragt am: 1.5.37

Wiederaufn. beantragt am: genehm.:

Austritt:

Gelöscht:

Ausschluß:

Aufgehoben:

Gestrichen wegen:

Zurückgenommen:

Abgang zur Wehrmacht:
Zugang von

Gestorben:

Bemerkungen:

Wohnung: O., Magdeburgerstr. 49

Ortsgr.: Olvenstedt Gau: Magd.-Anh.

Monatsmeldg. Gau: Mk. Pf.

Lt. RL./ vom

Wohnung:

Ortsgr.: Gau:

Monatsmeldg. Gau: Mk. Pf.

Lt. RL./ vom

Wohnung:

Ortsgr.: Gau:

Monatsmeldg. Gau: Mk. Pf.

Lt. RL./ vom

Wohnung:

Ortsgr.: Gau:

Monatsmeldg. Gau: Mk. Pf.

Lt. RL./ vom

Wohnung:

Ortsgr.: Gau:

Name: Behne Willi

Techn. Zeichner Geborene: Verehlichte:

Geb.-Datum: 31.10.19. Geb.-Ort: E.F.

Mitgl.-Nr.: 8302173 Aufn.: 1 Okt. 1940

Aufnahme beantragt am: 19.9.40.

Wiederaufn. beantragt am: genehm.:

Austritt:

Gelöscht:

Ausschluß:

Aufgehoben:

Gestrichen wegen:

Zurückgenommen:

Abgang zur Wehrmacht:
Zugang von

Gestorben:

Bemerkungen:

Wohnung: E. Frintrop Richt 83

Ortsgr.: Essen Gau: Essen

Monatsmeldg. Gau: Mk. Bl.

Lt. RL./ vom

Wohnung:

Ortsgr.: Gau:

Monatsmeldg. Gau: Mk. Bl.

Lt. RL./ vom

Wohnung:

Ortsgr.: Gau:

Monatsmeldg. Gau: Mk. Bl.

Lt. RL./ vom

Wohnung:

Ortsgr.: Gau:

rb. Ah.

83

Bl.

Bl.

Bl.

Bl.

Beh

Name: ....

Geb.-Datum: .....

Mitgl.-Nr.: 8

Aufnahme beantragt

Wiederaufn. beantrag

Austritt: .....

Gelöscht: .....

Ausschluß: .....

Aufgehoben: .....

Gestrichen wegen: ...

.....

.....

Zurückgenommen: ...

.....

.....

Abgang zur Wehrma
Zugang von

Gestorben: .....

Bemerkungen. .....

Name: Behne Willi
Mechaniker

Geb.-Datum: 31.8.22 Geb.-Ort: Bornsen

Mitgl.-Nr.: 8672905 Aufn.: 1 Sep. 1941
20.10.41

Aufnahme beantragt am:

Wiederaufn. beantragt am: ..... genehm.:

Austritt:

Gelöscht:

Ausschluß:

Aufgehoben:

Gestrichen wegen:

Zurückgenommen:

Abgang zur Wehrmacht:
Zugang von

Gestorben:

Bemerkungen.

Wohnung: S. Magdeburgerstr. 42
Ortsgr.: Salzwedel Gau: Magdeburg-Anha

Monatsmeldg. Gau. Ma - Anh Mt. 6 93 33 Bl.
Lt. RL./ Halle vom 6.3.10 (Z) vom (Z)

Wohnung:
Ortsgr.: Gau:

Monatsmeldg. Gau: Mt. Bl.
Lt. RL./ vom

Wohnung
Ortsgr.: Gau:

Monatsmeldg. Gau Mt. Bl.
Lt. RL./ vom

Wohnung:
Ortsgt.: Gau:

Monatsmeldg. Gau Mt. Bl.
Lt. RL./ vom

Wohnung:
Ortsgr.: Gau:

Name: Behne

Geb.-Dat.: 21.10

Nr.: 9935

Aufnahme beantragt am:

Wiederaufn. beantragt am:

Austritt:

Gelöscht:

Ausschluß:

Aufgehoben:

Gestrichen wegen:

Zurückgenommen:

Abgang zur Wehrm

Zugang von

Gestorben:

Bemerkungen:

Name: Behne Willi

Geb.-Dat.: 21.10.27 Geb.-Ort: Oetzen

Nr.: 9935115 Aufn.: 20. April 19

Aufnahme beantragt am: 22.3.44

Wiederaufn. beantragt am: ..... genehm.: .....

Austritt: .....

Gelöscht: .....

Ausschluß: .....

Aufgehoben: .....

Gestrichen wegen: .....

.....

.....

Zurückgenommen: .....

.....

.....

Abgang zur Wehrmacht: .....

Zugang von .....

Gestorben: .....

Bemerkungen: .....

Wohnung: Lüneburg Sternkamp 36

Ortsgr: Lüneburg Gau: Ost-Hannover

Monatsmeldg. Gau ..... Mt. ..... Bl. .....

Lt. Bl. / ..... vom .....

Wohnung: .....

Ortsgr.: ..... Gau: .....

Monatsmeldg. Gau: ..... Mt. ..... Bl. .....

Lt. Bl. / ..... vom .....

Wohnung: .....

Ortsgr.: ..... Gau: .....

Monatsmeldg. Gau: ..... Mt. ..... Bl. .....

Lt. Bl. / ..... vom .....

Wohnung: .....

Ortsgr.: ..... Gau: .....

Monatsmeldg. Gau: ..... Mt. ..... Bl. .....

Lt. Bl. / ..... vom .....

Wohnung: .....

Ortsgr.: ..... Gau .....

Mitglieds Nr

Geboren 20

Beruf Ca

Eingetreten

Ausgetreten

Wiedereinge

Wohnung

Ortsgr.

Bel

Name: Arb.

Geb.-Datum: 1.

Nr.: 5723

Aufnahme beantragt a

Wiederaufn. beantragt

Austritt:

Gelöscht:

Ausschluß:

Aufgehoben:

Gestrichen wegen:

Zurückgenommen:

Abgang zur Weh
Zugang von

Gestorben:

Bemerkungen:

1936

Mitglieds Nr. 3749189 Vor- und Zuname Behne Willy Ernst

Geboren 20. 10. 92 Ort Gr. Ammensleben

Beruf Landwirt ledig, verheiratet, ~~verw.~~

Eingetreten 1. 4. 36

Ausgetreten

Wiedereingetr.

Wohnung Bad Schwartau Lübscherstr. 6 v.T.

Ortsgr. Bad Schwartau **Gau** Schlesw. Holst.

Schle Holst X 37/4 (L)

Wohnung Lübeck Pfannenstielle 246

Ortsgr. Lübeck **Gau** Schlesw. Holst.

Wohnung

Ortsgr. **Gau**

Wohnung

Ortsgr. **Gau**

Wohnung

Ortsgr. **Gau**

Name: Behne Willy

Arb. **Beruf:** Geborene: Verehlichte: M.

Geb.-Datum: 1.11.95 **Geb.-Ort:**

Nr.: 5723862 **Aufn.** 1. 5. 37

17.12.37

Aufnahme beantragt am:

Wiederaufn. beantragt am: genehm.

Austritt:

Gelöscht:

Ausschluß:

Aufgehoben:

Gestrichen wegen:

Zurückgenommen:

Abgang zur Wehrmacht:

Zugang von

Gestorben:

Bemerkungen:

Wohnung: M-Sudenburg, Fichtestr. 16

Ortsgr.: Magdeburg Gau: M./d. Ah.

Monatsmeldg. Gau: Mk. Pf.

Lt. Kl./ vom

Wohnung:

Ortsgr.: Gau:

Monatsmeldg. Gau: Mk. Pf.

Lt. Kl./ vom

Wohnung:

Ortsgr.: Gau:

Monatsmeldg. Gau: Mk. Pf.

Lt. Kl./ vom

Wohnung:

Ortsgr.: Gau:

Monatsmeldg. Gau: Mk. Pf.

Lt. Kl./ vom

Wohnung:

Ortsgr.: Gau:

Name: ....

Date of bi

7771 DOCUM
APO 7

1938

Name: Behse First name: Willy

Date of birth: 13.5.02 Place of birth: Dresden

See under: Antrag

7771 DOCUMENT CENTER
APO 742, US Army

Mitglieds Nr

Eingetreten

Ausgetreten

Geboren am

Ortsgruppe
Südh.

Bemerkung
7.5.32.

1340

Mitglieds Nr.: 33257 Name: Behnecke Alfred

Eingetreten am 30. März 1926 WE 1.5.32

Ausgetreten am 26. Okt. 1926 Heimburg

Geboren am 14. 4. 8[illegible]

Ortsgruppe ~~Blankenburg~~ ~~Heimburg~~ ~~Harzgau~~ Südh. Br.

Beruf Schlosser

Wohnung Heimburg Kirchstr. 111

Jetzt

verh., ledig, verwitw.

Bemerkung: A. Nr. St. Inv. Abr. Ung. 32 [illegible]
1.5.32. m/Bla. Ek. m [illegible]

Mitglieds Nr. 1588843 Vor- und Zuname Behnecke Alfred

Geboren 24.2.14 Ort Berlin

Beruf Bürogehilfe Ledig, verheiratet, verw.

Eingetreten 1.4.33

Ausgetreten

Wiedereingetr.

Wohnung H. Neumannstr. 2

Ortsgr. Heimboing Gau Südhann.-Br.

Wohnung

Ortsgr. Gau

Wohnung

Ortsgr. Gau

Wohnung

Ortsgr. Gau

Wohnung

Ortsgr. Gau

Name: Behnecke August

Steuersekret.

Geb.-Datum: 5.8.79 Geb.-Ort: Bandau

Mitgl.-Nr.: 8756828 Aufn.: 1. Juli 194

Aufnahme beantragt am: 1.4.41

Wiederaufn. beantragt am: genehm.:

Austritt:

Gelöscht:

Ausschluß:

Aufgehoben:

Gestrichen wegen:

Zurückgenommen:

Abgang zur Wehrmacht:

Zugang von

Gestorben:

Bemerkungen

Wohnung: R. Heidmannstr. 30

Ortsgr.: Remscheid Gau: Düsseldorf

Monatsmeldg. Gau: Mt. Bl.

Lt. RL./ vom

Wohnung:

Ortsgr.: Gau:

Monatsmeldg. Gau Mt. Bl.

Lt. RL./ vom

Wohnung

Ortsgr.: Gau:

Monatsmeldg. Gau Mt. Bl.

Lt. RL./ vom

Wohnung:

Ortsgr.: Gau:

Monatsmeldg. Gau: Mt. Bl.

Lt. RL./ vom

Wohnung:

Ortsgr.: Gau:

Mitglieds Nr. 1140509 Vor- und Zuname Behnecke, Lüst

Geboren 3.7.09 Ort Brooklyn

Beruf Kfm. Ledig, verheiratet, verw.

Eingetreten 1. 5. 32

Ausgetreten

Wiedereingetr.

Wohnung Mhm, Rheinstr. 10

Ortsgr. Mannheim Gau Baden

Hbr. Baden Früh'33 nach:

Wohnung Bd. Hf.

Ortsgr. Harzburg Gau Südhann. Br.

Wohnung

Ortsgr. Gau

Wohnung

Ortsgr. Gau

Wohnung

Ortsgr. Gau

Name: Behnecke Else

Witwe Beruf: Geborene: Verehlichte:

Geb.-Datum: 31.5.88 Geb.-Ort: M.

Nr.: 7369224 Aufn.: 1. Jan. 1940

Aufnahme beantragt am: 28.10.39

Wiederaufn. beantragt am: genehm.:

Austritt:

Gelöscht:

Ausschluß:

Aufgehoben:

Gestrichen wegen:

Zurückgenommen:

Abgang zur Wehrmacht:
Zugang von

Gestorben:

Bemerkungen:

Wohnung: M. Höhepfortestr. 65

Ortsgr.: Magdeburg Gau: Magdb. Anh.

Monatsmeldg. Gau: Mt. Bl.

Lt. NL./ vom

Wohnung:

Ortsgr.: Gau:

Monatsmeldg. Gau: Mt. Bl.

Lt. NL. vom

Wohnung:

Ortsgr.: Gau:

Monatsmeldg. Gau: Mt. Bl.

Lt. NL. vom

Wohnung:

Ortsgr.: Gau:

Monatsmeldg. Gau: Mt. Bl.

Lt. NL. vom

Wohnung:

Ortsgr.: Gau:

Name: Behnecke Ernst

Beruf: Lehrer Geborene: Verehlichte:

Geb.-Datum: 2.8.90 Geb.-Ort: Rustrow

Nr.: 5767222 Aufn.: 1. 5. 37

Aufnahme beantragt am:

Wiederaufn. beantragt am: genehm.

Austritt:

Gelöscht:

Ausschluß:

Aufgehoben:

Gestrichen wegen:

Zurückgenommen:

Abgang zur Wehrmacht
Zugang von

Gestorben:

Bemerkungen:

Wohnung: Jeversen 18

Ortsgr.: Wietze Gau: Osthann.

Monatsmeldg. Gau: Mt. Bl.

Lt. RL./ vom

Wohnung:

Ortsgr.: Gau:

Monatsmeldg. Gau: Mt. Bl.

Lt. RL./ vom

Wohnung:

Ortsgr.: Gau:

Monatsmeldg. Gau: Mt. Bl.

Lt. RL./ vom

Wohnung:

Ortsgr.: Gau:

Name: Behnecke Ernst
Bäcker

Geb.-Datum: 8.5.23 Geb.-Ort: H.

Mitgl.-Nr.: 859852 Aufn.: Sept. 194[illegible]
10.5.41

Aufnahme beantragt am:

Wiederaufn. beantragt am: genehm.:

Austritt:

Gelöscht:

Ausschluß:

Aufgehoben:

Gestrichen wegen:

Zurückgenommen:

Abgang zur Wehrmacht
Zugang von

Gestorben:

Bemerkungen:

Wohnung: H. Kirchhof 101

Ortsgr.: Heimburg Gau: Südhann. Brschwg

Monatsmeldg. Gau: Mt. Bl.

Lt. RL./ vom

Wohnung:

Ortsgr.: Gau:

Monatsmeldg. Gau: Mt. Bl.

Lt. RL./ vom

Wohnung:

Ortsgr.: Gau:

Monatsmeldg. Gau: Mt. Bl.

Lt. RL./ vom

Wohnung:

Ortsgr.: Gau:

Name: Be
Schloss

Geb.-Datum:

Nr.: 4

Aufnahme beantrag

Wiederaufn. beantr

Austritt:

Gelöscht:

Ausschluß:

Aufgehoben:

Gestrichen wege

Zurückgenomm

Abgang zur
Zugang von

Gestorben:

Bemerkungen

db. Anh.

Mitglieds

Geboren

Beruf

Eingetrete

Ausgetrete

Wiederein

Wohnung

Ortsgr.

Wohnung

Ortsgr.

1949

Name: Behnecke Ferdinand

Schlosser Beruf: Geborene: Verehlichte:

Geb.-Datum: 16.3.97 Geb.-Ort:

Nr.: 4597250 Aufn.: 1. 5. 37

Aufnahme beantragt am: 10.5.37

Wiederaufn. beantragt am: genehm.:

Austritt:

Gelöscht:

Ausschluß:

Aufgehoben:

Gestrichen wegen:

Zurückgenommen:

Abgang zur Wehrmacht:
Zugang von

Gestorben:

Bemerkungen:

Wohnung: O.-Fahnhorststr. 34

Ortsgr.: Osterfeld Gau: Essen

Monatsmeldg. Gau: Essen Mt. 139 Bl. 141

Lt. NL./ vom

Wohnung: F.-V. Westfirth (Z)

Ortsgr.: Krükirchen-Pleyn Gau: Essen

Monatsmeldg. Gau: Mt. Bl.

Lt. NL./ vom

Wohnung:

Ortsgr.: Gau:

Monatsmeldg. Gau: Mt. Bl.

Lt. NL./ vom

Wohnung:

Ortsgr.: Gau:

Monatsmeldg. Gau: Mt. Bl.

Lt. NL./ vom

Wohnung:

Ortsgr.: Gau:

Mitglieds Nr. 2802269 Vor- und Zuname Schwake Fritz

Geboren 5.7.94 Ort Pinnsburg

Beruf Lag. insp. Ledig, verheiratet, verw.

Eingetreten 1.5.33

Ausgetreten

Wiedereingetr.

Wohnung Braunschweig Wolfenbüttelstr. 7

Ortsgr. Braunschweig Gau Südhan.Br

Wohnung

Ortsgr. Gau

Wohnung

Ortsgr. Gau

Wohnung

Ortsgr. Gau

Wohnung

Ortsgr. Gau

Mitglieds Nr. 4057266 Zu- und Vorname Behnecke Franz

Geboren 12. 4. 99 Ort [illegible]

Beruf [illegible] Ledig, verheiratet, verw.

1. 5. 37

Eingetreten

Ausgetreten

Wiedereingetr.

Wohnung [illegible] Hamburg 1, Hs-Nr.

Ortsgr. Hamburg Gau Hamburg

Wohnung

Ortsgr. Gau

Wohnung

Ortsgr. Gau

Wohnung

Ortsgr. Gau

Wohnung

Ortsgr. Gau

Mitglieds Nr. [illegible] Vor- und Zuname Behnecke Fritz

Geboren 1. 3. 80. Ort [illegible]

Beruf Pol. Bt. a. D. Ledig, verheiratet, ~~verw.~~

1. 5. 32

Eingetreten

Ausgetreten

Wiedereingetr.

Wohnung [illegible]

Ortsgr. ~~Blankenburg/H.~~ Gau

Wohnung

Ortsgr. Gau

Wohnung

Ortsgr. Gau

Wohnung

Ortsgr. Gau

Wohnung

Ortsgr. Gau

Name: Be

Geb.-Dat.:

Nr.: 88

Aufnahme beantragt

Wiederaufn. beantragt

Austritt:

Gelöscht:

Ausschluß:

Aufgehoben:

Gestrichen wege

Zurückgenomme

Abgang zur Wehr

Zugang von

Gestorben:

Bemerkungen:

Name: Be

Geb.-Datum:

Nr.: 4

Aufnahme beantrag

Wiederaufn. beantr

Austritt:

Gelöscht:

Ausschluß:

Aufgehoben:

Gestrichen wege

Zurückgenomme

Abgang zur W

Zugang von

Gestorben:

Bemerkungen:

1946

Name: Behnecke Heinrich
Schiffsf.

Geb.-Dat.: 25.4.04 Geb.-Ort: Gorl.

Nr.: 8818317 Aufn.: 1. Okt 1941

Aufnahme beantragt am: 25.3.41

Wiederaufn. beantragt am: ..... genehm.: ...

Austritt: .....

Gelöscht: .....

Ausschluß: .....

Aufgehoben: .....

Gestrichen wegen: .....

.....

.....

Zurückgenommen: .....

.....

.....

Abgang zur Wehrmacht: .....

Zugang von .....

Gestorben: .....

Bemerkungen: .....

Wohnung: Gorleben 44

Ortsgr.: Garlow Gau: Ost-Hannover

Monatsmeldg. Gau ..... Mt. ..... Bl. .....

Lt. RL. / ..... vom .....

Wohnung: .....

Ortsgr.: ..... Gau: .....

Monatsmeldg. Gau ..... Mt. ..... Bl. .....

Lt. RL. / ..... vom .....

Wohnung: .....

Ortsgr.: ..... Gau: .....

Monatsmeldg. Gau: ..... Mt. ..... Bl. .....

Lt. RL. / ..... vom .....

Wohnung: .....

Ortsgr.: ..... Gau: .....

Monatsmeldg. Gau: ..... Mt. ..... Bl. .....

Lt. RL. / ..... vom .....

Wohnung: .....

Ortsgr.: ..... Gau: .....

Name: Behnecke Hermann

Lagerverw. Beruf: Geborene: Verehlichte:

Geb.-Datum: 30.5.98 Geb.-Ort: Lübeck-Büx

Nr.: 4227759 Aufn.: 1.5.1937

Aufnahme beantragt am: 11.6.37

Wiederaufn. beantragt am: ..... genehm.: ...

Austritt: .....

Gelöscht: .....

Ausschluß: .....

Aufgehoben: .....

Gestrichen wegen: .....

.....

.....

Zurückgenommen: .....

.....

.....

Abgang zur Wehrmacht: .....

Zugang von .....

Gestorben: .....

Bemerkungen: .....

Wohnung: K.- Abschn. 32 (Z) Brunsbüttelerdamm 45

Ortsgr.: Hamburg Gau: Hamburg

Monatsmeldg. Gau: ..... Mt. ..... Bl. .....

Lt. RL./ ..... vom .....

Wohnung: .....

Ortsgr.: ..... Gau: .....

Monatsmeldg. Gau: ..... Mt. ..... Bl. .....

Lt. RL./ ..... vom .....

Wohnung: .....

Ortsgr.: ..... Gau: .....

Monatsmeldg. Gau: ..... Mt. ..... Bl. .....

Lt. RL./ ..... vom .....

Wohnung: .....

Ortsgr.: ..... Gau: .....

nnover

Bl.

Bl.

Bl.

Bl.

Bl.

Bl.

Bl.

Bl.

(Z)

Name:

Geb.-Datum:

Nr.:

Aufnahme beantragt

Wiederaufn. beantragt

Austritt:

Gelöscht:

Ausschluß:

Aufgehoben:

Gestrichen wegen:

Zurückgenommen:

Abgang zur Wehr
Zugang von

Gestorben:

Bemerkungen:

Mitglieds Nr.

Geboren

Beruf

Eingetreten

Ausgetreten

Wiedereingetr

Wohnung

Ortsgr.

Wohnung

Ortsgr.

1348

Name: Böhnecke Hildegard

Beruf: Geborene: led.
Verehlichte:

Geb.-Datum: 10.4.87 Geb.-Ort: Braunschweig

Nr.: 4609375 Aufn.: 1. 5. 37

Aufnahme beantragt am: 12. 8. 37.

Wiederaufn. beantragt am: genehm.:

Austritt:

Gelöscht:

Ausschluß:

Aufgehoben:

Gestrichen wegen:

Zurückgenommen:

Abgang zur Wehrmacht:
Zugang von

Gestorben:

Bemerkungen:

Wohnung: L. G. Georg Schinkel Str.

Ortsgr.: Bad Harzburg Gau: Sd. Hann. Br.

Monatsmeldg. Gau: Mt. Bl.

Lt. NL./ vom

Wohnung:

Ortsgr.: Gau:

Monatsmeldg. Gau: Mt. Bl.

Lt. NL./ vom

Wohnung:

Ortsgr.: Gau:

Monatsmeldg. Gau: Mt. Bl.

Lt. NL./ vom

Wohnung:

Ortsgr.: Gau:

Monatsmeldg. Gau: Mt. Bl.

Lt. NL./ vom

Wohnung:

Ortsgr.: Gau:

Mitglieds Nr. 2605640 Vor- und Zuname Böhnecke Hugo

Geboren 17.11.98. Ort W.

Beruf Lehrer ~~Ledig~~, verheiratet, ~~verw.~~

Eingetreten 1.5.33

Ausgetreten

Wiedereingetr.

Wohnung Wüstrow Fehlst. 12.

Ortsgr. Wüstrow. **Gau** Osthannover

Wohnung

Ortsgr. **Gau**

Wohnung

Ortsgr. **Gau**

Wohnung

Ortsgr. **Gau**

Wohnung

Ortsgr. **Gau**

Name: Bohnsack

Geb.-Dat.: 16.7.21

Nr.: 9813

Aufnahme beantragt am:

Wiederaufn. beantragt am:

Austritt:

Gelöscht:

Ausschluß:

Aufgehoben:

Gestrichen wegen:

Zurückgenommen:

Abgang zur Wehrm

Zugang von

Gestorben:

Bemerkungen:

Name: Behnecke Ilse

Geb.-Dat.: 16.7.27 Geb.-Ort: Breselenz

Nr.: 9813230 Aufn.: 20. April 19.

Aufnahme beantragt am: 22.2.44

Wiederaufn. beantragt am: genehm.:

Austritt:

Gelöscht:

Ausschluß:

Aufgehoben:

Gestrichen wegen:

Zurückgenommen:

Abgang zur Wehrmacht:

Zugang von

Gestorben:

Bemerkungen:

Wohnung: Rustrow, Marienstr. 4

Ortsgr.: Rustrow Gau: Ost-Hannover

Monatsmeldg Gau Mt. Bl.

Lt. RL. / vom

Wohnung:

Ortsgr.: Gau:

Monatsmeldg. Gau: Mt. Bl.

Lt. RL. / vom

Wohnung:

Ortsgr.: Gau:

Monatsmeldg Gau: Mt. Bl.

Lt. RL. / vom

Wohnung:

Ortsgr.: Gau:

Monatsmeldg Gau: Mt. Bl.

Lt RL / vom

Wohnung:

Ortsgr.: Gau:

Name: Be

Geb.-Dat. 1

Nr.: 93

Aufnahme beantrag

Wiederaufn. beantra

Austritt:

Gelöscht:

Ausschluß:

Aufgehoben:

Gestrichen weg

Zurückgenomm

Abgang zur We

Zugang von

Gestorben:

Bemerkungen:

Name: B

Zahnarzt

Geb.-Dat. 56

Nr.: geb.

Aufnahme beantragt

Wiederaufn. beantrag

Austritt:

Gelöscht:

Ausschluß:

Aufgehoben:

Gestrichen wegen

Zurückgenommen

Abgang zur Weh

Zugang von

Gestorben:

Bemerkungen:

1952

Name: Behnecke John

Geb.-Dat.: 13.1.25 Geb.-Ort: Barnkrug Kr.Stade

Nr.: 9380373 Aufn.: 20. April 1943 31.1.43

Aufnahme beantragt am:

Wiederaufn. beantragt am: genehm.

Austritt:

Gelöscht:

Ausschluß:

Aufgehoben:

Gestrichen wegen:

Zurückgenommen:

Abgang zur Wehrmacht:

Zugang von

Gestorben:

Bemerkungen:

Wohnung: Heer bei M. Lehrerbildung.

Ortsgr.: Maastrickt Gau: Niederlande

Monatsmeldg. Gau Mt. Bl.

Lt. RL. / vom

Wohnung.

Ortsgr.: Gau:

Monatsmeldg. Gau Mt. Bl.

Lt. RL. / vom

Wohnung:

Ortsgr.: Gau:

Monatsmeldg. Gau. Mt. Bl.

Lt. RL. / vom

Wohnung.

Ortsgr.: Gau.

Monatsmeldg. Gau. Mt. Bl.

Lt. RL. / vom

Wohnung:

Ortsgr.: Gau:

Name: B e h n e c k e , Karl Dr.

Zahnarzt Beruf: Geborene:

Geb.-Dat.: 30529/18 Verehlichte: Geb.-Ort: Bischofshagen

Nr.: geb.14.6.04 Aufn.: 1. 5., 37

Aufnahme beantragt am: 1.9.37

Wiederaufn. beantragt am: genehm.

Austritt:

Gelöscht:

Ausschluß:

Aufgehoben:

Gestrichen wegen:

Zurückgenommen:

Abgang zur Wehrmacht:

Zugang von

Gestorben:

Bemerkungen:

Wohnung: L., Schulstr.3

Ortsgr.: Lühne Gau:

Monatsmeldg. Gau: Mt. Bl.

Lt. RL./ vom

Wohnung:

Ortsgr.: Gau:

Monatsmeldg. Gau: Mt. Bl.

Lt. RL./ vom

Wohnung:

Ortsgr.: Gau:

Monatsmeldg. Gau: Mt. Bl.

Lt. RL./ vom

Wohnung:

Ortsgr.: Gau:

Monatsmeldg. Gau: Mt. Bl.

Lt. RL./ vom

Wohnung:

Ortsgr.: Gau:

lung.
anbe

Name: Bohn

Geb.-Dat.: 9.11

Nr.: 968

Aufnahme beantragt am

Wiederaufn. beantragt a

Austritt:

Gelöscht:

Ausschluß:

Aufgehoben:

Gestrichen wegen

Zurückgenommen

Abgang zur Wehr

Zugang von

Gestorben:

Bemerkungen:

Name: Behnecke Lotte

Geb.-Dat.: 9.11.26 Geb.-Ort: B.

Nr.: 9684585 Aufn.: 20. April 1944
29.6.43

Aufnahme beantragt am:

Wiederaufn. beantragt am: genehm.:

Austritt:

Gelöscht:

Ausschluß:

Aufgehoben:

Gestrichen wegen:

Zurückgenommen:

Abgang zur Wehrmacht:

Zugang von

Gestorben:

Bemerkungen:

Wohnung: B. Bahnhofstr. 13

Ortsgr.: Brunau Gau: Anhalt

Monatsmeldg Gau Mt. Bl.

Lt. RL / vom

Wohnung:

Ortsgr.: Gau:

Monatsmeldg. Gau: Mt. Bl.

Lt. RL / vom

Wohnung:

Ortsgr.: Gau:

Monatsmeldg Gau: Mt. Bl.

Lt. RL / vom

Wohnung:

Ortsgr.: Gau:

Monatsmeldg Gau: Mt. Bl.

Lt RL / vom

Wohnung:

Ortsgr.: Gau:

2938424

Mitglieds Nr. ..... Vor- und Zuname Behnecke Otto

Geboren 19. 2. 13 Ort W

Beruf D Ledig, verheiratet, verw.

Eingetreten 1. 5. 33

Ausgetreten

Wiedereingetr.

Wohnung W Wallstraße 5

Ortsgr. Wattenscheid Gau Westfalen Süd

Wohnung

Ortsgr. Gau

Wohnung

Ortsgr. Gau

Wohnung

Ortsgr. Gau

Wohnung

Ortsgr. Gau

Name: Behnecke Ruth

Geb.-Dat. 27.8.14 Geb.-Ort B.

Nr.: 9208871 Aufn.: 1. Sept 1942

Aufnahme beantragt am 16.4.42

Wiederaufn. beantragt am genehmigt

Austritt:

Gelöscht:

Ausschluß:

Aufgehoben:

Gestrichen wegen:

Zurückgenommen:

Abgang zur Wehrmacht:

Zugang von

Gestorben:

Bemerkungen:

Wohnung: B. Schöttlerstr. 4

Ortsgr.: Braunschweig Gau: Sd. Hannov. Br

Monatsmeldg. Gau: Mk. Bl.

lt. Bl. / vom

Wohnung:

Ortsgr.: Gau:

Monatsmeldg. Gau: Mk. Bl.

lt. Bl. / vom

Wohnung:

Ortsgr.: Gau:

Monatsmeldg. Gau: Mk. Bl.

lt. Bl. / vom

Wohnung:

Ortsgr.: Gau:

Monatsmeldg. Gau: Mk. Bl.

lt. Bl. / vom

Wohnung:

Ortsgr.: Gau:

1956

Name: Behnecke Therese

Beruf: Korresp Geborene:
Verehlichte:

Geb.-Datum: 2.12.92 Geb.-Ort: Brabeck

Nr.: 7322873 Aufn.: 1. Dez. 1939

Aufnahme beantragt am: 23.10.39

Wiederaufn. beantragt am: genehm.:

Austritt:

Gelöscht:

Ausschluß:

Aufgehoben:

Gestrichen wegen:

Zurückgenommen:

Abgang zur Wehrmacht:
Zugang von

Gestorben:

Bemerkungen:

Wohnung: H. Faßlochsberg 11

Ortsgr.: Magdeburg Gau: Magdb. Anh

Monatsmeldg. Gau: Mk. Bl.

Lt. RL./ vom

Wohnung:

Ortsgr.: Gau:

Monatsmeldg. Gau: Mk Bl.

Lt. RL./ vom

Wohnung:

Ortsgr.: Gau:

Monatsmeldg. Gau: Mk. Bl.

Lt. RL. vom

Wohnung:

Ortsgr.: Gau:

Monatsmeldg. Gau: Mk Bl.

Lt. RL. vom

Wohnung:

Ortsgr.: Gau:

Name: Behnecke Walter
Jungbauer

Geb.-Dat.: 30.5.25 Geb.-Ort: Hamm

Nr.: 9493433 Aufn.: 20. April 1943

Aufnahme beantragt am: 19.1.43

Wiederaufn. beantragt am: genehm.:

Austritt:

Gelöscht:

Ausschluß:

Aufgehoben:

Gestrichen wegen:

Zurückgenommen:

Abgang zur Wehrmacht:
Zugang von

Gestorben:

Bemerkungen:

Wohnung: H.

Ortsgr.: Jübar Gau: Magdeburg-Anhalt

Monatsmeldg. Gau Mk. Bl.

Lt. RL. / vom

Wohnung:

Ortsgr.: Gau:

Monatsmeldg. Gau Mk. Bl.

Lt. RL. / vom

Wohnung:

Ortsgr.: Gau:

Monatsmeldg. Gau Mk. Bl.

Lt. RL. / vom

Wohnung:

Ortsgr.: Gau:

Monatsmeldg. Gau: Mk. Bl.

Lt. RL. / vom

Wohnung:

Ortsgr.: Gau:

Mitglieds Nr.

Geboren

Beruf

Eingetreten

Ausgetreten

Wiedereingetr.

Wohnung

Ortsgr.

Wohnung

Ortsgr.

Name: Bob
Bergmann

Geb.-Datum: 18

Nr.: 725009

Aufnahme beantrag

Wiederaufn. beantra

Austritt:

Gelöscht:

Ausschluß:

Aufgehoben:

Gestrichen wege

Zurückgenomme

Abgang zur
Zugang von

Gestorben:

Bemerkungen:

Mitglieds Nr. 2605533 Vor- und Zuname Behnecke Wilhelm

Geboren 9.6.07 Ort Wellmerstorf

Beruf Lbw. Ledig, verheiratet, verw.

Eingetreten 1.5.33

Ausgetreten

Wiedereingetr.

Wohnung Wellmerstorf

Ortsgr. Bitburg Gau Osthannover

Wohnung

Ortsgr. Gau

Wohnung

Ortsgr. Gau

Wohnung

Ortsgr. Gau

Wohnung

Ortsgr. Gau

Name: Behnecke Willy

Bergmann Beruf: Geborene:

Geb.-Datum: 18.1.02 Verehlichte: Geb.-Ort: Stelle-Essen

Nr.: 7250094 Aufn.: 1.11.39

Aufnahme beantragt am: 25.8.39

Wiederaufn. beantragt am: genehm.:

Austritt:

Gelöscht:

Ausschluß:

Aufgehoben:

Gestrichen wegen:

Zurückgenommen:

Abgang zur Wehrmacht:
Zugang von

Gestorben:

Bemerkungen:

Wohnung: G. Herkendell 7

Ortsgr.: Gelsenkirchen Gau: Westf.Nord

Monatsmeldg. Gau: Mt. Bl.

Lt. RL./ vom

Wohnung:

Ortsgr.: Gau:

Monatsmeldg. Gau: Mt. Bl.

Lt. RL./ vom

Wohnung:

Ortsgr.: Gau:

Monatsmeldg. Gau: Mt. Bl.

Lt. RL./ vom

Wohnung:

Ortsgr.: Gau:

Monatsmeldg. Gau: Mt. Bl.

Lt. RL./ vom

Wohnung:

Ortsgr.: Gau:

Nord

Behne

siehe

Behn

1960

Hinweis:

Behneke

siehe auch unter:

Behncke

9 . 2 . 0 0 0 -

Name: B
Arb.
Geb.-Datum:
Nr.: 5
Aufnahme beant
Wiederaufn. bea
Austritt:
Gelöscht:
Ausschluß:
Aufgehoben:
Gestrichen we
Zurückgenom
Abgang zur
Zugang von
Gestorben:
Bemerkunge
Mitglieds N
Geboren
Beruf
Eingetrete
Ausgetrete
Wiederein
Wohnung
Ortsgr.
Wohnung
Ortsgr.

Name: Behneke Albert

Beruf: Arb. Geborene: Verehlichte:

Geb.-Datum: 12.7.78 Geb.-Ort: Hammer

Nr.: 5707734 Aufn.: 1. 5. 37

Aufnahme beantragt am: 13.10.37

Wiederaufn. beantragt am: genehm.:

Austritt:

Gelöscht:

Ausschluß:

Aufgehoben:

Gestrichen wegen:

Zurückgenommen:

Abgang zur Wehrmacht:

Zugang von

Gestorben:

Bemerkungen:

Wohnung: Vehlefang, Gut Koppehof

Ortsgr.: Vehlefang/ Osthavelland Gau: Zurmark

Monatsmeldg. Gau: Mt. Bl.

Lt. RL./ vom

Wohnung:

Ortsgr.: Gau:

Monatsmeldg. Gau: Mt. Bl.

Lt. RL./ vom

Wohnung:

Ortsgr.: Gau:

Monatsmeldg. Gau: Mt. Bl.

Lt. RL./ vom

Wohnung:

Ortsgr.: Gau:

Monatsmeldg. Gau: Mt. Bl.

Lt. RL./ vom

Wohnung:

Ortsgr.: Gau:

Mitglieds Nr. 450932 Vor- und Zuname Behneke Alfred

Geboren 22.3.98 Ort Düsseldorf

Beruf Arbeiter ~~Ledig~~, verheiratet, ~~verw.~~

Eingetreten 20.10.33.

Ausgetreten

Wiedereingetr.

Wohnung D. Blankenburgstr. 111

Ortsgr. ~~Düsseldorf~~ Oberbilk **Gau** DÜSSELDORF

Wohnung

Ortsgr. **Gau**

Wohnung

Ortsgr. **Gau**

Wohnung

Ortsgr. **Gau**

Wohnung

Ortsgr. **Gau**

Wohnung

Ortsgr. **Gau**

Name: Behneke Alfred

Schlächter Beruf: Geborene: Verehlichte:

Geb.-Datum: 19.1.00 Geb.-Ort: Germendorf

Nr.: 5472043 Aufn.: 1. 5. 37

Aufnahme beantragt am: 12.7.37

Wiederaufn. beantragt am: genehm.:

Austritt:

Gelöscht:

Ausschluß:

Aufgehoben:

Gestrichen wegen:

Zurückgenommen:

Abgang zur Wehrmacht:
Zugang von

Gestorben:

Bemerkungen:

Wohnung: Bärenklau Dorf

Ortsgr.: Bärenklau Gau:

Monatsmeldg. Gau: Mk. Pf.

Lt. NL./ vom

Wohnung:

Ortsgr.: Gau:

Monatsmeldg. Gau: Mk. Pf.

Lt. NL./ vom

Wohnung:

Ortsgr.: Gau:

Monatsmeldg. Gau: Mk. Pf.

Lt. NL./ vom

Wohnung:

Ortsgr.: Gau:

Monatsmeldg. Gau: Mk. Pf.

Lt. NL./ vom

Wohnung:

Ortsgr.: Gau:

Name: Behneke August

Gesk. Ing. Beruf: Geborene: Verehlichte:

Geb.-Datum: 29.4.78 Geb.-Ort: Bünamtelt

Nr.: 5273791 Aufn.: 1. 5. 37

Aufnahme beantragt am: 23.5.37

Wiederaufn. beantragt am: genehm.:

Austritt:

Gelöscht:

Ausschluß:

Aufgehoben:

Gestrichen wegen:

Zurückgenommen:

Abgang zur Wehrmacht:
Zugang von

Gestorben:

Bemerkungen:

Wohnung: T

Ortsgr.: Trebel Gau: Osthann.

Monatsmeldg. Gau: Mk. Pf.

Lt. NL./ vom

Wohnung:

Ortsgr.: Gau:

Monatsmeldg. Gau: Mk. Pf.

Lt. NL./ vom

Wohnung:

Ortsgr.: Gau:

Monatsmeldg. Gau: Mk. Pf.

Lt. NL./ vom

Wohnung:

Ortsgr.: Gau:

Monatsmeldg. Gau: Mk. Pf.

Lt. NL./ vom

Wohnung:

Ortsgr.: Gau:

Mitglieds Nr.

Geboren

Beruf

Eingetreten

Ausgetreten

Wiedereinge

Wohnung

Ortsgr.

Mitglieds

Geboren

Beruf

Eingetret

Ausgetre

Wiederei

Wohnun

Ortsgr

Wohnun

Ortsgr

Mitglieds Nr. 851789 Vor- und Zuname Behncke Eberhard

Geboren 26.11.85 Ort Lübeck

Beruf Kfm. a.D. Ledig, verheiratet, ~~verw.~~

Eingetreten 1.12.31

Ausgetreten

Wiedereingetr.

P.M. Me.-Güst. 1/32/27

Wohnung F. Vorderreihe 57

Ortsgr. Fraventinde Gau Meckl.Lüb

Wohnung

Ortsgr. Gau

Wohnung H. Jägerstr. 31

Ortsgr. Hamburg Gau Schles.Holst.

a. Meckl.Lüb. 3.36.28

Wohnung

Ortsgr. Fraventinde Gau Meckl.Lüb Schl.-Holst.

Brl.Schl-Ho 8.VI.37 (Z)

Wohnung Lübeck

Ortsgr. Gau Schl-Hol

Wohnung

Ortsgr, Gau

Mitglieds Nr. 4159750 Zu- und Vorname Behncke Elisabeth

Geboren 26.7.97 Ort D.-

Beruf Ehefrau Ledig, verheiratet, verw.

Eingetreten 1.5.37

Ausgetreten

Wiedereingetr.

Wohnung D.- Seibel 69.

Ortsgr. Düsseldorf Gau Düsseldorf

Wohnung

Ortsgr. Gau

Wohnung

Ortsgr. Gau

Wohnung

Ortsgr. Gau

Wohnung

Ortsgr. Gau

Mitglieds Nr. 1995844 Vor- und Zuname Behncke Ernst

Geboren 21.12.73 Ort Bandau

Beruf Lehrer Ledig, verheiratet, verw.

Eingetreten 1.5.33

Ausgetreten

Wiedereingetr.

Wohnung W

Ortsgr. Warsleben Gau Magd.-Anh.

Abm. Magd. Anf. 5.34

Wohnung H.

Ortsgr. Helmstedt Gau Süd-Hannover

Wohnung

Ortsgr. Gau

Wohnung

Ortsgr. Gau

Wohnung

Ortsgr. Gau

Mitglieds Nr. 2316646 Vor- und Zuname Behncke Ernst

Geboren 10.1.00 Ort Magdeburg

Beruf Kaufm. Vertr. Ledig, verheiratet, verw.

Eingetreten 1.5.33

Ausgetreten

Wiedereingetr.

Wohnung Hdl. Verein. f. Württemb. u.

Ortsgr. Hohen Neuendorf Gau Brandenburg

b. Kirsch April 33/5.1

1.8.35 Wohnung Bln. Karlsdorf

11.10.37 Ortsgr. Berlin Gau Berlin

Wohnung

Ortsgr. Gau

Wohnung

Ortsgr. Gau

Wohnung

Ortsgr. Gau

Mitglieds Nr

Geboren

Beruf

Eingetreten

Ausgetreten

Wiedereinge

Wohnung

Ortsgr.

Mitglieds N

Geboren

Beruf

Eingetreten

Ausgetreten

Wiedereing

Wohnung

Ortsgr.

Wohnung

Ortsgr.

1366

Mitglieds Nr. 3520493 Vor- und Zuname Behncke eke Heinrich

Geboren 11 4 98 Ort Dinkelsdorf
a Mtg v. 3.4.18. Bauer
Beruf Schmied Ledig, verheiratet, verw.
1. 5. 33
Eingetreten
Ausgetreten
Wiedereingetr.

Wohnung Lübeck Jugendh. 2
Ortsgr. Hubtender Gau Mittel-Lübeck Schl.-Holst.

Wohnung
Ortsgr. Gau

Wohnung
Ortsgr. Gau

Wohnung
Ortsgr. Gau

Wohnung
Ortsgr. Gau

Wohnung
Ortsgr. Gau

Wohnung
Ortsgr. Gau

Mitglieds Nr. 453385 Vor- und Zuname Behncke Ferdinand

vorm. stud. a. M. B. 20.10.38.
Geboren 15. VIII. 02. Ort Winsen
Beruf Schlosser Ledig, verheiratet, verw.
1. März 31
Eingetreten
Ausgetreten
Wiedereingetr.

Wohnung W.
Ortsgr. Winsen Gau Osthannover

Wohnung
Ortsgr. Gau

Wohnung
Ortsgr. Gau

Wohnung
Ortsgr. Gau

Wohnung
Ortsgr. Gau

Wohnung
Ortsgr. Gau

Name: Behn

Geb.-Dat. 7.4.26

Nr.: 985

Aufnahme beantragt am

Wiederaufn. beantragt a

Austritt:

Gelöscht:

Ausschluß:

Aufgehoben:

Gestrichen wegen

Zurückgenommen

Abgang zur Wehr

Zugang von

Gestorben:

Bemerkungen:

Name: Behneke Gisela

Geb.-Dat.: 7.4.26 Geb.-Ort: M.

Nr.: 9856319 Aufn.: 20. April 1944

Aufnahme beantragt am: 2.2.44

Wiederaufn. beantragt am: ..... genehm.: .....

Austritt: .....

Gelöscht: .....

Ausschluß: .....

Aufgehoben: .....

Gestrichen wegen: .....

.....

.....

Zurückgenommen: .....

.....

.....

Abgang zur Wehrmacht: .....

Zugang von .....

Gestorben: .....

Bemerkungen: .....

Wohnung: M., Kurzestr. 30

Ortsgr.: Malchow Gau. Mecklenburg

Monatsmeldg Gau ..... Mk. ..... Bl. .....

Lt. RL / ..... vom .....

Wohnung: .....

Ortsgr.: ..... Gau: .....

Monatsmeldg Gau ..... Mk. ..... Bl. .....

Lt. RL / ..... vom .....

Wohnung: .....

Ortsgr.: ..... Gau: .....

Monatsmeldg. Gau ..... Mk. ..... Bl. .....

Lt. RL / ..... vom .....

Wohnung. .....

Ortsgr.: ..... Gau. .....

Monatsmeldg. Gau ..... Mk. ..... Bl. .....

Lt. RL / ..... vom .....

Wohnung: .....

Ortsgr.: ..... Gau: .....

Mitglieds Nr.

Geboren

Beruf

Eingetreten

Ausgetreten

Wiedereinget

Wohnung

Ortsgr.

Wohnung

Ortsgr.

Siehe a

Mitglieds

Geboren

Beruf

Eingetret

Ausgetret

Wiederei

Wohnung

Ortsgr.

Mitglieds Nr. 497318 Behncke Vor- und Zuname Behncke Johann

Geboren 31.12.04 Ort Heede

Beruf Mitgl. Ges. Ledig, verheiratet, verw.

Eingetreten 1.April 31

Ausgetreten

Wiedereingetr.

N.ä.d.M.B.?

Wohnung H.

Ortsgr. Heede Gau Schlesw.-Holst.

Wohnung

Ortsgr. Gau

Wohnung

Ortsgr. Gau

Wohnung

Ortsgr. Gau

Wohnung

Ortsgr. Gau

Siehe auch: Behncke H

Mitglieds Nr. 482964 Behncke Vor- und Zuname Behncke Johannes

Geboren 2.11.11 Ort Waren

Beruf Arb. Ledig, verheiratet, verw.

Eingetreten 1. März 31

Ausgetreten

Wiedereingetr.

W. Ausschl. 39

Wohnung Waren

Ortsgr. Gau Mecklbg.-Lübb.

Wohnung

Ortsgr. Gau

Wohnung

Ortsgr. Gau

Wohnung

Ortsgr. Gau

Wohnung

Ortsgr. Gau

Name: ....

Date of bi

7771 DOCU
APO

1372

Name: Rehneke First name: Louise

Date of birth: 5.6.22 Place of birth: Hamburg

See under: ~~Antrag~~

Rehneke Louise

7771 DOCUMENT CENTER
APO 742, US Army

Name: ....

Date of bi

7771 DOCU
APO

1374

Name: Behncke First name: Louise

Date of birth: 5.6.27 Place of birth: Hamburg

See under: ~~Antrag~~

Behncke, Louise

7771 DOCUMENT CENTER
APO 742, US Army

Name: .....

Geb.-Dat.: 17.

Nr.: 97

Aufnahme beantragt a

Wiederaufn. beantragt

Austritt: .....

Gelöscht: .....

Ausschluß: .....

Aufgehoben: .....

Gestrichen weger

.....

.....

Zurückgenommer

.....

.....

Abgang zur Wehr

Zugang von

Gestorben: .....

Bemerkungen: .

Name: Behncke Marie Anne

Geb.-Dat.: 17.9.2[illegible] Geb.-Ort: Iserlohn

Nr.: 9777037 Aufn.: 20. April 1944

Aufnahme beantragt am: 12.1.44

Wiederaufn. beantragt am: ..... genehm.: .....

Austritt: .....

Gelöscht: .....

Ausschluß: .....

Aufgehoben: .....

Gestrichen wegen: .....

.....

.....

Zurückgenommen: .....

.....

.....

Abgang zur Wehrmacht: .....

Zugang von .....

Gestorben: .....

Bemerkungen: .....

Wohnung: Pinneberg [illegible]

Ortsgr.: Pinneberg Gau: [illegible]

Monatsmeldg. Gau ..... Mt. ..... Bl. .....

Lt. RL. / ..... vom .....

Wohnung: .....

Ortsgr.: ..... Gau: .....

Monatsmeldg. Gau: ..... Mt. ..... Bl. .....

Lt. RL. / ..... vom .....

Wohnung: .....

Ortsgr.: ..... Gau: .....

Monatsmeldg. Gau: ..... Mt. ..... Bl. .....

Lt. RL. / ..... vom .....

Wohnung: .....

Ortsgr.: ..... Gau: .....

Monatsmeldg. Gau: ..... Mt. ..... Bl. .....

Lt. RL. / ..... vom .....

Wohnung: .....

Ortsgr.: ..... Gau: .....

Mitglieds N

Geboren

Beruf

Eingetreten

Ausgetreten

Wiedereing

Wohnung

Ortsgr.

Wohnung

Ortsgr.

Mitglieds

Geboren

Beruf

Eingetre

Ausgetre

Wiedere

Wohnun

Ortsgr

Wohnun

Ortsgr

Mitglieds Nr. 967 105 Vor- und Zuname Behncke Otto

Geboren 1. 9. 10. Ort Grieselehe

Beruf Arbeiter Ledig, verheiratet, ~~verw.~~

Eingetreten 1. 6. 33

Ausgetreten

Wiedereingetr.

Wohnung Zeitlofs Hptstr. 1 Klagenmarkt (2)

Ortsgr. Zeitlofs Gau Lichtenfels

Wohnung

Ortsgr. Gau

Wohnung

Ortsgr. Gau

Wohnung

Ortsgr. Gau

Wohnung

Ortsgr. Gau

Mitglieds Nr. 3148586 Vor- und Zuname Behncke Walter

Geboren 2. 2. 95 Ort Gladau Anh.

Beruf Bauer Ledig, verheiratet, verw.

Eingetreten 1. 4. 36

Ausgetreten

Wiedereingetr.

Wohnung Hamm

Ortsgr. Fulda Gau Magdeb. Anh.

Wohnung

Ortsgr. Gau

Wohnung

Ortsgr. Gau

Wohnung

Ortsgr. Gau

Wohnung

Ortsgr. Gau

Name: Be

Fenset

Geb.-Datum:

Nr.: 7

Aufnahme beantragt

Wiederaufn. beantrag

Austritt:

Gelöscht:

Ausschluß:

Aufgehoben:

Gestrichen wegen

Zurückgenommen

Abgang zur Wehr

Zugang von

Gestorben:

Bemerkungen:

Mitglieds N

Geboren

Beruf

Eingetreten

Ausgetrete

Wiedereing

Wohnung

Ortsgr.

U. Nicht a

Wohnung

Ortsgr.

Name: Bohnel Alfred

Beruf: Fensterputzer Geborene: Verehlichte:

Geb.-Datum: 29.5.04 Geb.-Ort: Troppau

Nr.: 7591430 Aufn.: 1.4.40

Aufnahme beantragt am: 1.11.39

Wiederaufn. beantragt am: genehm.:

Austritt:

Gelöscht:

Ausschluß:

Aufgehoben:

Gestrichen wegen:

Zurückgenommen:

Abgang zur Wehrmacht:
Zugang von

Gestorben:

Bemerkungen:

Wohnung: Dt.K.Herm.Göringstr.46

Ortsgr.: Deutsch Krawan Gau: Schlesien
Kr. Ratibor

Monatsmeldg. Gau: Mt. Bl.
Lt. RL./ vom

Wohnung:

Ortsgr.: Gau:

Monatsmeldg. Gau: Mt. Bl.
Lt. RL./ vom

Wohnung:

Ortsgr.: Gau:

Monatsmeldg. Gau: Mt. Bl.
Lt. RL./ vom

Wohnung:

Ortsgr.: Gau:

Monatsmeldg. Gau: Mt. Bl.
Lt. RL./ vom

Wohnung:

Ortsgr.: Gau:

Mitglieds Nr. 2142812 Vor- und Zuname Behnel Bernhard

Geboren 12.7.15 Ort Liegen

Beruf Zimmermann Ledig, ~~verheiratet, verw.~~

Eingetreten 1.5.33

Ausgetreten

Wiedereingetr.

Wohnung Loden au

Ortsgr. Rothenburg Gau Niederschlesien

U: Nichtaufgef. Telles 25 3 37 / 127 / 1.9.34

Wohnung R. Ost

Ortsgr. Brünn Gau Sudeten

Wohnung

Ortsgr. Gau

Wohnung

Ortsgr. Gau

Wohnung

Ortsgr. Gau

Wohnung

Ortsgr. Gau

Name: geb. Lass Behnel Elfriede
Hausfrau Beruf: Geborene:
Ehefrau Verehlichte:
Geb.-Datum: 19. 3. 10 Geb.-Ort: G.
Nr.: 5641878 Aufn.: 1. 5. 37
Aufnahme beantragt am: 10. 7. 37
Wiederaufn. beantragt am: genehm.:
Austritt:
Gelöscht:
Ausschluß:
Aufgehoben:
Gestrichen wegen:

Zurückgenommen:

Abgang zur Wehrmacht:
Zugang von
Gestorben:
Bemerkungen:

Wohnung: G. Emdenstr. Predöhl-5a
Ortsgr.: Cuxhaven Gau: Osthan.
Monatsmeldg. Gau: Mk. Bl.
Lt. RL./ vom
Wohnung:
Ortsgr.: Gau:
Monatsmeldg. Gau: Mk. Bl.
Lt. RL./ vom
Wohnung:
Ortsgr.: Gau:
Monatsmeldg. Gau: Mk. Bl.
Lt. RL./ vom
Wohnung:
Ortsgr.: Gau:
Monatsmeldg. Gau: Mk. Bl.
Lt. RL./ vom
Wohnung:
Ortsgr.: Gau:

Name: Lehmann Elisabeth
Ehefrau Geborene:
Verehlichte:
Geb.-Datum: 5. 12. 05 Geb.-Ort: Friemersheim
Mitgl.-Nr. 659833 Aufnahme: 1. Nov. 1938
Aufnahme beantragt am: 30. IX. 39
Wiederaufn. beantragt am: genehm.:
Austritt:
Gelöscht:
Ausschluß:
Aufgehoben:
Gestrichen wegen:

Zurückgenommen:

Abgang zur Wehrmacht:
Zugang von
Gestorben:
Bemerkungen:

Wohnung: z. Zt. Horn, Hirtweg 47
Ortsgr.: Wasserburg Gau: Schles.
Kreis Ratibor
Monatsmeldg. Gau: Mk. Bl.
Lt. RL./ vom
Wohnung:
Ortsgr.: Gau:
Monatsmeldg. Gau: Mk. Bl.
Lt. RL./ vom
Wohnung:
Ortsgr.: Gau:
Monatsmeldg. Gau: Mk. Bl.
Lt. RL./ vom
Wohnung:
Ortsgr.: Gau:
Monatsmeldg. Gau: Mk. 0 0 Bl. 0
Lt. RL./ 0 1 2 vom
Wohnung:
Ortsgr.: Gau:

Mitglieds Nr.
Geboren
Beruf
Eingetreten
Ausgetreten
Wiedereingetr.
Wohnung
Ortsgr.

Mitglieds Nr.
Geboren
Beruf
Eingetreten
Ausgetreten
Wiedereingetr.
Wohnung
Ortsgr.

Mitglieds Nr.
Geboren
Beruf
Eingetreten
Ausgetreten
Wiedereingetr.
Wohnung
Ortsgr.

1380

Mitglieds Nr. 4064678 Zu- und Vorname Behnel Ernst

Geboren 10. 3. 03 Ort Holzminden

Beruf Schneid- Ledig, verheiratet, verw.

Eingetreten 1. 5. 37

Ausgetreten

Wiedereingetr.

Wohnung K. Bonnstr. 40

Ortsgr. Köln Gau Köln

Wohnung

Ortsgr. Gau

Wohnung

Ortsgr. Gau

Wohnung

Ortsgr. Gau

Wohnung

Ortsgr. Gau

Wohnung

Ortsgr. Gau

3691607

Mitglieds Nr. Vor- und Zuname Behnel Ernst

Geboren 4. 12. 11 Ort Holzminden

Beruf Ing. Assistent Ledig, verheiratet, ~~verw.~~

Eingetreten 1. Nov. 1935

Ausgetreten

Wiedereingetr.

Wohnung Cuxhaven, Lüttgrubenstr. 4

Ortsgr. Seefahrt Gau Ausland

Wohnung

Ortsgr. Gau

Wohnung

Ortsgr. Gau

Wohnung

Ortsgr. Gau

Wohnung

Ortsgr. Gau

Name: Behnel Friedrich

Geborene:
Verehlichte: Vorsteh.

Geb.-Datum: 26.3.08 Geb.-Ort: B.

Mitgl.-Nr.: 8328551 Aufn.: 1. April 1941

Aufnahme beantragt am: 22.3.41

Wiederaufn. beantragt am: genehm.:

Austritt:

Gelöscht:

Ausschluß:

Aufgehoben:

Gestrichen wegen:

Zurückgenommen:

Abgang zur Wehrmacht
Zugang von

Gestorben:

Bemerkungen:

Wohnung: B. Querenburgerstr. 13

Ortsgr.: Bochum Gau: Westfalen-Süd

Monatsmeldg. Gau: Mk. Bl.

Lt. RL./ vom

Wohnung:

Ortsgr.: Gau:

Monatsmeldg. Gau: Mk. Bl.

Lt. RL./ vom

Wohnung:

Ortsgr.: Gau:

Monatsmeldg. Gau: Mk. Bl.

Lt. RL./ vom

Wohnung:

Ortsgr.: Gau:

Monatsmeldg. Gau: Mk. Bl.

Lt. RL./ vom

Wohnung:

Ortsgr.: Gau:

Mitglieds Nr. 9067088 Vor- und Zuname Behnel Fritz

Geboren 5.8.03 Ort Herne

Beruf Kaufm. Ledig, verheiratet, verw.

Eingetreten 1. Dez. 1933 1. Mai 1933

Ausgetreten

Wiedereingetr.

Wohnung Bochum Querenburgerstr. 13

Ortsgr. Gau Seefahrt

Wohnung

Ortsgr. Gau

Wohnung

Ortsgr. Gau

Wohnung

Ortsgr. Gau

Wohnung

Ortsgr. Gau

1382

Name: Behnel Georg
Beruf: Postschaff. Geborene:
Geb.-Datum: 20.2.83 Verehlichte: Holzminden
Geb.-Ort:
Nr.: 7585265 Aufn.:
Aufnahme beantragt am: 6.12.39 1.4.40
Wiederaufn. beantragt am: genehm.:
Austritt:
Gelöscht:
Ausschluß:
Aufgehoben:
Gestrichen wegen:
Zurückgenommen:
Abgang zur Wehrmacht:
Zugang von
Gestorben:
Bemerkungen:

Wohnung: Deensen 95
Ortsgr.: Heinade Gau:
Monatsmeldg. Gau: Mt. Bl.
Lt. Nl./ vom
Wohnung:
Ortsgr.: Gau:
Monatsmeldg. Gau: Mt. Bl.
Lt. Nl./ vom
Wohnung:
Ortsgr.: Gau:
Monatsmeldg. Gau: Mt. Bl.
Lt. Nl./ vom
Wohnung:
Ortsgr.: Gau:

Name: Behnel Hüfters
Beruf: Geborene:
Geb.-Datum: 8.3.95 Verehlichte:
Geb.-Ort: Göttingen
Nr.: 4494567 Aufn.: 1. 5. 37
Aufnahme beantragt am: 23. 4 37
Wiederaufn. beantragt am: genehm.:
Austritt:
Gelöscht:
Ausschluß:
Aufgehoben:
Gestrichen wegen:
Zurückgenommen:
Abgang zur Wehrmacht:
Zugang von
Gestorben:
Bemerkungen:

Wohnung:
Ortsgr.: Gau: Sd.-Hann.-Br.
Monatsmeldg. Gau: Südh-Br. Mt. Bl.
Lt. Nl./ vom
Wohnung:
Ortsgr.: Gau: Südh-Br.
Monatsmeldg. Gau: Mt. Bl.
Lt. Nl./ vom
Wohnung:
Ortsgr.: Gau:
Monatsmeldg. Gau: Mt. Bl.
Lt. Nl./ vom
Wohnung:
Ortsgr.: Gau:

Name: Behnel Helene
Ehefr. Beruf: Geborene: Verehlichte:
Geb.-Datum: 12.6.00 Geb.-Ort: Düdenstadt
Nr.: 4784387 Aufn. 1. 5. 37
Aufnahme beantragt am: 12.6.37.
Wiederaufn. beantragt am: genehm.:
Austritt:
Gelöscht:
Ausschluß:
Aufgehoben:
Gestrichen wegen:

Zurückgenommen:

Abgang zur Wehrmacht:
Zugang von
Gestorben:
Bemerkungen:

Wohnung: L. Ad. Hitlerstr. 21
Ortsgr.: Lüdingen Gau: Sd. Hann. Br.
Monatsmeldg. Gau: Südh-Br. Mt. 8.41 Bl. 24 (Z)
Lt. RL./ vom
Wohnung: Hann M. Hindenburgstr. 3
Ortsgr.: Gau: Südh-Br
Monatsmeldg. Gau: Mt. Bl.
Lt. RL./ vom
Wohnung:
Ortsgr.: Gau:
Monatsmeldg. Gau: Mt. Bl.
Lt. RL./ vom
Wohnung:
Ortsgr.: Gau:
Monatsmeldg. Gau: Mt. Bl.
Lt. RL./ vom
Wohnung:
Ortsgr.: Gau:

Name: Behnel Hans Georg
Geborene: Angest.
Verehlichte:
Geb.-Datum: 4.6.14 Geb.-Ort: C.
Mitgl.-Nr.: 7035216 Aufnahme: 1. NOV. 1938
7.11.38
Aufnahme beantragt am:
Wiederaufn. beantragt am: genehm.:
Austritt:
Gelöscht:
Ausschluß:
Aufgehoben:
Gestrichen wegen:

Zurückgenommen:

Abgang zur Wehrmacht:
Zugang von
Gestorben:
Bemerkungen:

Wohnung: C., Burggraben 4
Ortsgr.: Cuxhaven Gau: Osthann.
Monatsmeldg. Gau: Osth. Mt. 6.39 Bl. 10
Lt. RL./ vom (Z)
Wohnung: Abt. Günnel Jarich
Ortsgr.: Hamburg Gau: Hamburg
Monatsmeldg. Gau: Mt. Bl.
Lt. RL./ vom
Wohnung:
Ortsgr.: Gau:
Monatsmeldg. Gau: Mt. Bl.
Lt. RL./ vom
Wohnung:
Ortsgr.: Gau:
Monatsmeldg. Gau: Mt. Bl.
Lt. RL./ vom
Wohnung:
Ortsgr.: Gau:

Mitglieds Nr.
Geboren
Beruf
Eingetreten
Ausgetreten
Wiedereingetr
Wohnung
Ortsgr.

Name:
Geb.-Datum:
Nr.:
Aufnahme beantr
Wiederaufn. beant
Austritt:
Gelöscht:
Ausschluß:
Aufgehoben:
Gestrichen wege
Zurückgenomme
Abgang zur We
Zugang von
Gestorben:
Bemerkungen:

1384

Mitglieds Nr. 798825 Vor- und Zuname Behnel Hermann jr.

Geboren 10.3.01 Ort Hamb.
Beruf Elektrom. Ledig, verheiratet, verw.
Eingetreten 1.12.31
Ausgetreten
Wiedereingetr.

Wohnung Altona Schwanheimerstr 42
Ortsgr. Altona Gau Schlesw.-Holst.
Lt. Zeitschr. No 1.437
Wohnung Altona Schwanheimerstr 71
Ortsgr. Hamburg Gau Hamburg

Wohnung
Ortsgr. Gau

Wohnung
Ortsgr. Gau

Wohnung
Ortsgr. Gau

Name: Behnel Hermann
Vorn. Beruf: Geborene: Verehlichte:
Geb.-Datum: 3.6.16 Geb.-Ort: Posen
Nr.: 6078569 Aufn.: 1. Sept. 1937
Aufnahme beantragt am:
Wiederaufn. beantragt am: genehm.:
Austritt:
Gelöscht:
Ausschluß:
Aufgehoben:
Gestrichen wegen:

Zurückgenommen:

Abgang zur Wehrmacht:
Zugang von
Gestorben:
Bemerkungen:

Wohnung: Wuppertal-Elberfeld Friedrichstr.
Ortsgr.: Sagan Gau: Schlesien
Monatsmeldg. Gau: Essen Mt. 10 38 Bl. 121
Lt. Nr./ Kl. Liste vom 4.5.38.
Wohnung: W.-Schaft Hermann Jaeger
Ortsgr.: Wuppertal Gau: Düsseldorf
Monatsmeldg. Gau: Düsseldorf Mt. 12 43 Bl. 67
Lt. Nr./ Kl. Kd. Liste 3.3.44/67 vom
Wohnung: Fischendorferstr 30
Ortsgr.: Sagan Gau: Ndd. Schles

Monatsmeldg. Gau: Mt. Bl.
Lt. Nr./ vom
Wohnung:
Ortsgr.: Gau:

Monatsmeldg. Gau: Mt. Bl.
Lt. Nr./ vom
Wohnung:
Ortsgr.: Gau: -

Name: Be

Geb.-Dat.: 2. 4.

Nr.: 988

Aufnahme beantragt am:

Wiederaufn. beantragt am:

Austritt:

Gelöscht:

Ausschluß:

Aufgehoben:

Gestrichen wegen:

Zurückgenommen:

Abgang zur Wehrm
Zugang von

Gestorben:

Bemerkungen:

Name: Beisert Ulrich

Geb.-Dat.: 2. 4. 26 Geb.-Ort: Pittingen

Nr.: 9884691 Aufn.: 20. April 1944

Aufnahme beantragt am: 3.2.44

Wiederaufn. beantragt am: ..... genehm.: .....

Austritt: .....

Gelöscht: .....

Ausschluß: .....

Aufgehoben: .....

Gestrichen wegen: .....

.....

.....

Zurückgenommen: .....

.....

.....

Abgang zur Wehrmacht: .....

Zugang von .....

Gestorben: .....

Bemerkungen: .....

Wohnung: [illegible] Markt pl. 2

Ortsgr.: [illegible] Gau: Süd-Hannover-Braunschweig

Monatsmeldg. Gau ..... Mk. ..... Pf. .....

Lt. RL / ..... vom .....

Wohnung: .....

Ortsgr.: ..... Gau: .....

Monatsmeldg. Gau. ..... Mk. ..... Pf. .....

Lt RL / ..... vom .....

Wohnung: .....

Ortsgr.: ..... Gau: .....

Monatsmeldg. Gau. ..... Mk. ..... Pf. .....

Lt. RL / ..... vom .....

Wohnung: .....

Ortsgr.: ..... Gau. .....

Monatsmeldg. Gau. ..... Mk. ..... Pf. .....

Lt. RL / ..... vom .....

Wohnung: .....

Ortsgr.: ..... Gau: .....

Name: [illegible]

Geb.-Datum

Nr.: 4

Aufnahme beantr

Wiederaufn. beantr

Austritt:

Gelöscht:

Ausschluß:

Aufgehoben:

Gestrichen we

Zurückgenom

Abgang zur

Zugang von

Gestorben:

Bemerkunge

Mitglieds

Geboren

Beruf

Eingetret

Ausgetre

Wiederge

Wohnun

Ortsgr.

Lt. Th

Wohnu

Ortsgr

Name: Behnel Wilhelm

Ang. Beruf: Geborene: Verehlichte:

Geb.-Datum: 30 9 86 Geb.-Ort: Paderborn

Nr.: 4837564 Aufn.: 1. 5. 37

10. 6

Aufnahme beantragt am:

Wiederaufn. beantragt am: genehm.:

Austritt:

Gelöscht:

Ausschluß:

Aufgehoben:

Gestrichen wegen:

Zurückgenommen:

Abgang zur Wehrmacht:
Zugang von

Gestorben:

Bemerkungen:

Wohnung: D'dorf Ackerstr 69

Ortsgr.: Düsseldorf Gau: Düsseld.

Monatsmeldg. Gau: Mt. Bl.

Lt. Nl./ vom

Wohnung:

Ortsgr.: Gau:

Monatsmeldg. Gau: Mt. Bl.

Lt. Nl./ vom

Wohnung:

Ortsgr.: Gau:

Monatsmeldg. Gau: Mt. Bl.

Lt. Nl./ vom

Wohnung:

Ortsgr.: Gau:

Mitglieds Nr. 664796 Vor- und Zuname Behnel Wilhelm

Geboren 19. 9. 01 Ort Holzminden

Beruf Bautechn. Ledig, verheiratet, verw.

Eingetreten 1. 10. 31

Ausgetreten

Wiedereingetr. 1. 4. 35

Wohnung Oldesloe

Ortsgr. Oldesloe Gau Schleswig-Holst.

Wohnung

Ortsgr. Gau

Wohnung J. Gärtnerei Mosner

Ortsgr. Saalburg Gau Thüringen

Lt Thür. Dez 3/4

Wohnung Bodenau (Kr. Saalburg OL.)

Ortsgr. Rathenhöhe Gau Pflugstine

Lehman 1. 4. 37

Wohnung

Ortsgr. Gau

Name: Behnel Willi

Lehr. Beruf: Geborene: Verehlichte:

Geb.-Datum: 14.9.91 Geb.-Ort: H.

Nr.: 7492524 Aufn.: 1.2.40

Aufnahme beantragt am: 10.6.39

Wiederaufn. beantragt am: genehm.:

Austritt:

Gelöscht:

Ausschluß:

Aufgehoben:

Gestrichen wegen:

Zurückgenommen:

Abgang zur Wehrmacht:
Zugang von

Gestorben:

Bemerkungen:

Wohnung: H. Fürstenbergerstr. 1 c

Ortsgr.: Holzminden Gau: Süd-Hann.

Monatsmeldg. Gau: Mt. Bl.

Lt. RL./ vom

Wohnung:

Ortsgr.: Gau:

Monatsmeldg. Gau: Mt. Bl.

Lt. RL./ vom

Wohnung:

Ortsgr.: Gau:

Monatsmeldg. Gau: Mt. Bl.

Lt. RL./ vom

Wohnung:

Ortsgr.: Gau:

Monatsmeldg. Gau: Mt. Bl.

Lt. RL./ vom

Wohnung:

Ortsgr.: Gau:

Name: Behnel Willi
Stud. Assess.

Geb.-Dat. 14.5.05 Geb.-Ort Braunschweig

Nr.: 2 802 265 Aufn.: 1.5.33

Aufnahme beantragt am:

Wiederaufn. beantragt am: genehm.

Austritt:

Gelöscht:

Ausschluß:

Aufgehoben:

Gestrichen wegen:

Zurückgenommen:

Abgang zur Wehrmacht:
Zugang von

Gestorben:

Bemerkungen:

Wesel-Str. 2.43/42 (Z) v. Imelpin

Wohnung: Br., Fritz Elpers-Allee 3½

Ortsgr.: Braunschweig Gau: Südl. Br.

Monatsmeldg. Gau Bayreuth Mt. 9.43 (M) 44

Lt. RL. / vom

Wohnung: Gliesmarode

Ortsgr.: Braunschweig Gau: Südl. Bezdg.

Monatsmeldg. Gau Mt. Bl.

Lt. RL. / vom

Wohnung:

Ortsgr.: Gau:

Monatsmeldg. Gau Mt. Bl.

Lt. RL. / vom

Wohnung:

Ortsgr.: Gau:

Monatsmeldg. Gau Mt. Bl.

Lt. RL. / vom

Wohnung:

Ortsgr.: Gau:

Mitglieds Nr. 2802265 Vor- und Zuname Schnal Willi

Geboren 14.5.05 Ort [illegible]

Beruf Kfm. Gehilfe Ledig, verheiratet, verw.

Eingetreten 1.5.33

Ausgetreten

Wiedereingetr.

Wohnung Braunschweig

Ortsgr. Braunschweig Gau Südl. [illegible]

Wohnung

Ortsgr. Gau

Wohnung N. / Harz

Ortsgr. Northeim Gau Südl. Braun.

Südl. Gr. 7.38/08 (Z)

Wohnung H. Kirchentalstr. 27.

Ortsgr. Hildesheim Gau Südhan. Gr.

Südl. Bez. 4/38 / 104 (Z)

Wohnung Hameln Klütstr. 21

Ortsgr. Hameln Gau Südl. Gr.

Südl. 11.42/12 (Z)

Wohnung Oberrealgymnasium

Ortsgr. Bad Pyrmont Gau Weser-Ems

Name: Behnel Willi

Sattler

Geb.-Datum: 20.4.23 Geb.-Ort: H.

Mitgl.-Nr.: 8591811 Aufn.: 1. Okt 1941

Aufnahme beantragt am: 31.5.41

Wiederaufn. beantragt am: genehm.:

Austritt:

Gelöscht:

Ausschluß:

Aufgehoben:

Gestrichen wegen:

Zurückgenommen:

Abgang zur Wehrmacht:
Zugang von

Gestorben:

Bemerkungen:

Wohnung: H. Fürstenberger 1

Ortsgr.: Holzminden Gau: Südhann.-Braunschg.

Monatsmeldg. Gau: Mt.: Bl.:

Lt. RL./ vom

Wohnung:

Ortsgr.: Gau:

Monatsmeldg. Gau: Mt.: Bl.:

Lt. RL./ vom

Wohnung:

Ortsgr.: Gau:

Monatsmeldg. Gau: Mt.: Bl.:

Lt. RL./ vom

Wohnung:

Ortsgr.: Gau:

Monatsmeldg. Gau: Mt.: Bl.:

Lt. RL./ vom

Wohnung:

Ortsgr.: Gau:

Name: Landwir

Geb.-Datum: 1

Nr.: 57

Aufnahme beantrag

Wiederaufn. beantr

Austritt:

Gelöscht:

Ausschluß:

Aufgehoben:

Gestrichen wege

Zurückgenomme

Abgang zur
Zugang von

Gestorben:

Bemerkungen:

Mitglieds N

Geboren

Beruf

Eingetreten

Ausgetreten

Wiedereing

19.7.35

Wohnung

H.M.B.

Ortsgr.

lt. Rev

Wohnung

Ortsgr.

1890

Name: Behnemann Berthold

Beruf: Landwirt Geborene: Verehlichte:

Geb.-Datum: 10.10.83 Geb.-Ort: F.

Nr.: 5707241 Aufn.: 1. 5. 37

Aufnahme beantragt am: 9.11.37

Wiederaufn. beantragt am: genehm.:

Austritt:

Gelöscht:

Ausschluß:

Aufgehoben:

Gestrichen wegen:

Zurückgenommen:

Abgang zur Wehrmacht:
Zugang von

Gestorben:

Bemerkungen:

Wohnung: F. Dorfstr.5

Ortsgr.: Falkenwalde/ Königsberg Gau: Kurmark

Monatsmeldg. Gau: Mt. Bl.
Lt. NL./ vom

Wohnung:

Ortsgr.: Gau:

Monatsmeldg. Gau: Mt. Bl.
Lt. NL./ vom

Wohnung:

Ortsgr.: Gau:

Monatsmeldg. Gau: Mt. Bl.
Lt. NL./ vom

Wohnung:

Ortsgr.: Gau:

Monatsmeldg. Gau: Mt. Bl.
Lt. NL./ vom

Wohnung:

Ortsgr.: Gau:

Mitglieds Nr. 1785005 Vor- und Zuname Behnemann Ernst

Geboren 20.1.09 Ort F

Beruf Ldw. Ledig, ~~verheiratet~~, ~~verw.~~

Eingetreten 1.4 33

Ausgetreten

Wiedereingetr.

19.7.35 Wohnung Falkenwalde

lt.M.B. ~~Bismarck~~ Ostmark

Ortsgr. **Gau**

lt.Rev Li Kurm.31.1.36

Wohnung F.

Ortsgr. Fellin **Gau** Kurmark

Wohnung

Ortsgr. **Gau**

Wohnung

Ortsgr. **Gau**

Wohnung

Ortsgr. **Gau**

Wohnung

Ortsgr. **Gau**

Mitglieds Nr. 3610158 Vor- und Zuname Behnemann

Geboren 4.2.93 Ort M.

Beruf Maurer Ledig, verheiratet, verw.

Eingetreten

Ausgetreten

Wiedereingetr.

Wohnung Moorburg Kirchstr. 11

Ortsgr. Hamburg **Gau**

Wohnung

Ortsgr. **Gau**

Wohnung

Ortsgr. **Gau**

Wohnung

Ortsgr. **Gau**

Wohnung

Ortsgr. **Gau**

Wohnung

Ortsgr. **Gau**

Mitglieds Nr. 3745747 Vor- und Zuname Behnemann Heinrich

Geboren 17.5.14 Ort Itzh

Beruf Maurer Ledig, verheiratet, verw.

Eingetreten 1. April 1936

Ausgetreten

Wiedereingetr.

Wohnung Itzh. Hauptstr. 171

Ortsgr. Krempel **Gau** Osthann

Wohnung

Ortsgr. **Gau**

Wohnung

Ortsgr. **Gau**

Wohnung

Ortsgr. **Gau**

1392

Name: Behnemann Johann
Landw.

Geb.-Datum: 7.4.98 Beruf: Geborene: Verehlichte: Geb.-Ort: Westervehede

Nr.: 5691819 Aufn. 1. 5. 37
27.11.37

Aufnahme beantragt am:

Wiederaufn. beantragt am: genehm.:

Austritt:

Gelöscht:

Ausschluß:

Aufgehoben:

Gestrichen wegen:

Zurückgenommen:

Abgang zur Wehrmacht:
Zugang von

Gestorben:

Bemerkungen:

Wohnung: Westerdehede Nr. 37
Ortsgr.: Ostervehede Gau: Osthann.

Monatsmeldg. Gau: Mk. Pf.
Lt. RL./ vom

Wohnung:
Ortsgr.: Gau:

Monatsmeldg. Gau: Mk. Pf.
Lt. RL./ vom

Wohnung:
Ortsgr.: Gau:

Monatsmeldg. Gau: Mk. Pf.
Lt. RL./ vom

Wohnung:
Ortsgr.: Gau:

Name: Bohnemann Hermann

Geb.-Dat.: 4.10.25 Geb.-Ort: V.

Nr.: 9463672 Aufn: 20. April 1942
31.12.42

Aufnahme beantragt am:

Wiederaufn. beantragt am: genehm.:

Austritt:

Gelöscht:

Ausschluß:

Aufgehoben:

Gestrichen wegen:

Zurückgenommen:

Abgang zur Wehrmacht:
Zugang von

Gestorben:

Bemerkungen:

Wohnung: V. Kohlenstr.14
Ortsgr.: Visselhövede Gau: Ost-Hannover

Monatsmeldg. Gau Mk. Bl.
Lt. RL. / vom

Wohnung:
Ortsgr.: Gau:

Monatsmeldg. Gau: Mk. Bl.
Lt. RL. / vom

Wohnung:
Ortsgr.: Gau:

Monatsmeldg. Gau: Mk. Bl.
Lt. RL. / vom

Wohnung:
Ortsgr.: Gau:

Monatsmeldg. Gau: Mk. Bl.
Lt. RL. / vom

Wohnung:
Ortsgr.: Gau:

Name: Behnemann Richard

Beruf: Landw. Geborene: Verehlichte:

Geb.-Datum: 25.4.06 Geb.-Ort: L.

Nr.: 5319266 Aufn.: 1. 5. 37

Aufnahme beantragt am: 12.5.37

Wiederaufn. beantragt am: genehm.:

Austritt:

Gelöscht:

Ausschluß:

Aufgehoben:

Gestrichen wegen:

Zurückgenommen:

Abgang zur Wehrmacht:
Zugang von

Gestorben:

Bemerkungen:

Wohnung: L. Bahnhofs 57

Ortsgr.: Ludwigsruh/Landsberg/W. Gau: Kurmark

Monatsmeldg. Gau: Mt. Bl.

Lt. Rl./ vom

Wohnung:

Ortsgr.: Gau:

Monatsmeldg. Gau: Mt. Bl.

Lt. Rl./ vom

Wohnung:

Ortsgr.: Gau:

Monatsmeldg. Gau: Mt. Bl.

Lt. Rl./ vom

Wohnung:

Ortsgr.: Gau:

Monatsmeldg. Gau: Mt. Bl.

Lt. Rl./ vom

Wohnung:

Ortsgr.: Gau:

Name: Behnemann Richard

Beruf: Arb. Geborene: Verehlichte:

Geb.-Datum 11.4.99 Geb.-Ort: L.

Nr.: 5319267 Aufn.: 1. 5. 37

Aufnahme beantragt am: 12.5.37

Wiederaufn. beantragt am: genehm.:

Austritt:

Gelöscht:

Ausschluß:

Aufgehoben:

Gestrichen wegen:

Zurückgenommen:

Abgang zur Wehrmacht:
Zugang von

Gestorben:

Bemerkungen:

Wohnung: L.

Ortsgr.: Ludwigsruh/Landsberg/W. Gau: Kurmark

Monatsmeldg. Gau: Mt. Bl.

Lt. Rl./ vom

Wohnung:

Ortsgr.: Gau:

Monatsmeldg. Gau: Mt. Bl.

Lt. Rl./ vom

Wohnung:

Ortsgr.: Gau:

Monatsmeldg. Gau: Mt. Bl.

Lt. Rl./ vom

Wohnung:

Ortsgr.: Gau:

Monatsmeldg. Gau: Mt. Bl.

Lt. Rl./ vom

Wohnung:

Ortsgr.: Gau:

Mitglieds Nr.

Geboren

Beruf

Eingetreten

Ausgetreten

Wiedereingetr

Wohnung

Ortsgr.

Köln-Lac

Mitglieds Nr.

Geboren

Beruf

Eingetreten

Ausgetreten

Wiedereingetr

Wohnung

Ortsgr.

lt, Rev.

Wohnung

Ortsgr.

8394

Mitglieds Nr. 2912725 Vor- und Zuname Behnen Alons

Geboren 1. 6. 11 Ort Lorup

Beruf Schlosser Ledig, ~~verheiratet, verw.~~

Eingetreten **1.5.33**

Ausgetreten

Wiedereingetr.

Wohnung Wallenhorst 42

Ortsgr. Belm **Gau** **Weser Ems**

Alt. Kreis-Emsl. 334 m

Wohnung Köln, Lessingstr. 37

Ortsgr. **Gau** Köln-Aachen

Köln-Lachen 5.37/26 m (L)

Wohnung L. b/ Osnabrück

Ortsgr. Lager **Gau** Gau-Ems

Weser-Ems 1/40/121 (Z)

Wohnung 6. Schloßstr. 86

Ortsgr. Osnabrück **Gau** Weser-Ems

Weser-Ems 11/42/54 (Z)

Wohnung L

Ortsgr. Lager **Gau** Weser-Ems

Wohnung

Ortsgr. **Gau**

Mitglieds Nr. 3533250 Vor- und Zuname Behnen Anton

Geboren 4. 5. 07 Ort Oberlangen

Beruf Kfz. Mechan. Ledig, verheiratet, verw.

Eingetreten **1. 5. 33**

Ausgetreten Kdr. Osthan-VII 36 Bl. 15

Wiedereingetr. 31. 10. 35

Wohnung Jesenwende - Lehe (Kreis Melle) 31

Ortsgr. W-Lehe **Gau** **Osthannover**

lt. Rev.Lt. Osthann 30.X 35,

Wohnung L

Ortsgr. Lehe **Gau** Osthann.

Wohnung

Ortsgr. **Gau**

Name: Behnen Bernhard
Schneider Beruf: Geborene: Vereblichte:
Geb.-Datum: 15.4.91. Geb.-Ort: Frees
Nr.: 4565698 Aufn.: 1. 5. 37
Aufnahme beantragt am: 26.6.37.
Wiederaufn. beantragt am: genehm.
Austritt:
Gelöscht:
Ausschluß:
Aufgehoben:
Gestrichen wegen:
Zurückgenommen:
Abgang zur Wehrmacht:
Zugang von
Gestorben:
Bemerkungen:

Wohnung: M. Moltke 1.
Ortsgr.: Münster Gau: Westf.Nd.
Monatsmeldg. Gau: Mk. Pf.
Lt. Kl./ vom
Wohnung:
Ortsgr.: Gau:
Monatsmeldg. Gau: Mk. Pf.
Lt. Kl./ vom
Wohnung:
Ortsgr.: Gau:
Monatsmeldg. Gau: Mk. Pf.
Lt. Kl./ vom
Wohnung:
Ortsgr.: Gau:
Monatsmeldg. Gau: Mk. Pf.
Lt. Kl./ vom
Wohnung:
Ortsgr.: Gau:

Name: Behnen Bernhard
Arb. Beruf: Geborene: Vereblichte:
Geb.-Datum: 27.1.99 Geb.-Ort: S.
Nr.: 5828031 Aufn.: 1. 5. 37
Aufnahme beantragt am: 15.6.37
Wiederaufn. beantragt am: genehm.:
Austritt:
Gelöscht:
Ausschluß:
Aufgehoben:
Gestrichen wegen:
Zurückgenommen:
Abgang zur Wehrmacht:
Zugang von
Gestorben:
Bemerkungen:

Wohnung: S., Börgerwaldstr. 131
Ortsgr.: Surwold Gau:
Monatsmeldg. Gau: Mk. Pf.
Lt. Kl./ vom
Wohnung:
Ortsgr.: Gau:
Monatsmeldg. Gau: Mk. Pf.
Lt. Kl./ vom
Wohnung:
Ortsgr.: Gau:
Monatsmeldg. Gau: Mk. Pf.
Lt. Kl./ vom
Wohnung:
Ortsgr.: Gau:
Monatsmeldg. Gau: Mk. Pf.
Lt. Kl./ vom
Wohnung:
Ortsgr.: Gau:

1896

Mitglieds Nr. 3565127 Vor- und Zuname Behnen Bernhard

Geboren 29. 6. 08 Ort Lehe

Beruf Kaufm. Ledig, verheiratet, verw.

Eingetreten 1. 5. 33

Ausgetreten

Wiedereingetr.

Wohnung

Ortsgr. Bremen Gau Weser Ems

Wohnung

Ortsgr. Gau

Wohnung

Ortsgr. Gau

Wohnung

Ortsgr. Gau

Wohnung

Ortsgr. Gau

Name: Behnen Bernhard

Jungbauer Beruf: Geborene:

Geb.-Datum: 23.2.12 Verehlichte: Geb.-Ort: Gr. Hesepe

Nr.: 5631363 Aufn.: 1. 5. 37

Aufnahme beantragt am: 1.8.37

Wiederaufn. beantragt am: genehm.:

Austritt:

Gelöscht:

Ausschluß:

Aufgehoben:

Gestrichen wegen:

Zurückgenommen:

Abgang zur Wehrmacht:

Zugang von

Gestorben:

Bemerkungen:

Wohnung: Gr. H.

Ortsgr.: Gr. Hesepe Gau: Wes. Ems

Monatsmeldg. Gau: Mt. Bl.

Lt. Nl./ vom

Wohnung:

Ortsgr.: Gau:

Monatsmeldg. Gau: Mt. Bl.

Lt. Nl./ vom

Wohnung:

Ortsgr.: Gau:

Monatsmeldg. Gau: Mt. Bl.

Lt. Nl./ vom

Wohnung:

Ortsgr.: Gau:

Monatsmeldg. Gau: Mt. Bl.

Lt. Nl./ von

Wohnung:

Ortsgr.: Gau:

D.

Name: Behmen Dr. Georg

Chem. Beruf: Geborene:
Verehlichte:

Geb.-Datum: 22.7.96 Geb.-Ort: Bocholt

Nr.: 2334283 Aufn.: 1.5.33.

Aufnahme beantragt am:

Wiederaufn. beantragt am: genehm.

Austritt:

Gelöscht:

Ausschluß:

Aufgehoben:

Gestrichen wegen:

Zurückgenommen:

Abgang zur Wehrmacht:
Zugang von

Gestorben:

Bemerkungen: 1 M.-B. 10. 135

Wohnung: 6. Kurfürstenstr. 33.

Ortsgr.: Cochausen Gau: Essen

Monatsmeldg. Gau: Mt. Bl.

Lt. Nr./ vom

Wohnung:

Ortsgr.: Gau:

Monatsmeldg. Gau: Mt. Bl.

Lt. Nr./ vom

Wohnung:

Ortsgr.: Gau:

Monatsmeldg. Gau: Mt. Bl.

Lt. Nr./ vom

Wohnung:

Ortsgr.: Gau:

Monatsmeldg. Gau: Mt. Bl.

Lt. Nr./ vom

Wohnung:

Ortsgr.: Gau:

Name: Behnsen Franz

Beruf: Geborene:
Verehlichte:

Geb.-Datum: 2.7.03. Geb.-Ort: Schlanderfehn

Nr.: 4439771 Aufn.: 1.5.37

Aufnahme beantragt am: 1.7.37

Wiederaufn. beantragt am: genehm.:

Austritt:

Gelöscht:

Ausschluß:

Aufgehoben:

Gestrichen wegen:

Zurückgenommen:

Abgang zur Wehrmacht:
Zugang von

Gestorben:

Bemerkungen:

Wohnung: 19. W. # 134

Ortsgr.: Schlanderfehn Gau: Wes. Ems

Monatsmeldg. Gau: Mt. Bl.

Lt. Nr./ vom

Wohnung:

Ortsgr.: Gau:

Monatsmeldg. Gau: Mt. Bl.

Lt. Nr./ vom

Wohnung:

Ortsgr.: Gau:

Monatsmeldg. Gau: Mt. Bl.

Lt. Nr./ vom

Wohnung:

Ortsgr.: Gau:

Name: B

Büro

Geb.-Datum:

Nr.: 745

Aufnahme beantragt

Wiederaufn. beantrag

Austritt:

Gelöscht:

Ausschluß:

Aufgehoben:

Gestrichen wegen

Zurückgenommen

Abgang zur
Zugang von Weh

Gestorben:

Bemerkungen:

Name:

Prüf

Geb.-Datum:

74

Nr.:

Aufnahme beantra

Wiederaufn. beantr

Austritt:

Gelöscht:

Ausschluß:

Aufgehoben:

Gestrichen weg

Zurückgenomm

Abgang zur
Zugang von

Gestorben:

Bemerkungen

1398

Name: Behnen Gerhard
Büro Ang. Beruf: Geborene: Verehlichte:
Geb.-Datum: 8.9.97 Geb.-Ort: Leurhe
Nr.: 7458636 Aufn.: 1.2.40
Aufnahme beantragt am: 8.11.39
Wiederaufn. beantragt am: genehm.:
Austritt:
Gelöscht:
Ausschluß:
Aufgehoben:
Gestrichen wegen:
Zurückgenommen:
Abgang zur Wehrmacht:
Zugang von
Gestorben:
Bemerkungen:

Wohnung: M. Schützenstr 9
Ortsgr.: Meppen Gau: Weser Ems
Monatsmeldg. Gau: Weser-Ems Mt. 41 Bl. 38
Lt. RL./ vom (Z)
Wohnung: L. Wolff Stadtverordn.
Ortsgr.: Ahlen Gau: Westfalen
Monatsmeldg. Gau: Mt. Bl.
Lt. RL./ vom
Wohnung:
Ortsgr.: Gau:
Monatsmeldg. Gau: Mt. Bl.
Lt. RL./ vom
Wohnung:
Ortsgr.: Gau:
Monatsmeldg. Gau: Mt. Bl.
Lt. RL./ vom
Wohnung:
Ortsgr.: Gau:

Name: Behnen Gerhard
Prüfer Beruf: Geborene: Verehlichte:
Geb.-Datum: 10.1.10 Geb.-Ort: Wachtum
Nr.: 7459654 Aufn.: 1.2.40
Aufnahme beantragt am: 19.10.39
Wiederaufn. beantragt am: genehm.
Austritt:
Gelöscht:
Ausschluß:
Aufgehoben:
Gestrichen wegen:
Zurückgenommen:
Abgang zur Wehrmacht:
Zugang von
Gestorben:
Bemerkungen:

Landg. Nr. 09040
Wohnung: Gehlenberg 25
Ortsgr.: ~~Neuenberg~~ Gehlenberg (Z) Gau: Weser Ems
Monatsmeldg. Gau: Mt. Bl.
Lt. RL./ vom
Wohnung:
Ortsgr.: Gau:
Monatsmeldg. Gau: Mt. Bl.
Lt. RL./ vom
Wohnung:
Ortsgr.: Gau:
Monatsmeldg. Gau: Mt. Bl.
Lt. RL./ vom
Wohnung:
Ortsgr.: Gau:

Name: Behnen Gerhard
ldw.Geh.
Geb.-Datum: 6.12.23 Geb.-Ort: G.
Mitgl.-Nr.: 8594662 Aufn.: 1. Sept. 1941
15.7.41
Aufnahme beantragt am:
Wiederaufn. beantragt am: genehm.:
Austritt:
Gelöscht:
Ausschluß:
Aufgehoben:
Gestrichen wegen:
Zurückgenommen:
Abgang zur Wehrmacht.
Zugang von
Gestorben:
Bemerkungen:

Wohnung: G.49
Ortsgr.: Gehlenberg Gau: Weser-Ems
Monatsmeldg. Gau: Mt. Bl.
Lt. RL./ vom
Wohnung:
Ortsgr.: Gau:
Monatsmeldg. Gau: Mt. Bl.
Lt. RL./ vom
Wohnung:
Ortsgr.: Gau:
Monatsmeldg. Gau: Mt. Bl.
Lt. RL./ vom
Wohnung:
Ortsgr.: Gau:
Monatsmeldg. Gau: Mt. Bl.
Lt. RL./ vom
Wohnung:
Ortsgr.: Gau:

Name: Behnen Hans
Schneidergeh. Beruf: Geborene: Verehlichte:
Geb.-Datum: 22.10.15 Geb.-Ort: Dörpen
Nr.: 4437345 Aufn.: 1.5.37
Aufnahme beantragt am: 1.4.37
Wiederaufn. beantragt am: genehm.
Austritt:
Gelöscht:
Ausschluß:
Aufgehoben:
Gestrichen wegen:
Zurückgenommen:
Weser Ems II 38/422
Abgang zur Wehrmacht:
Zugang von
Gestorben:
Bemerkungen:

Wohnung: L. Bahnhofstr.
Ortsgr.: Lindern Gau: Wes.Ems
Monatsmeldg. Gau: Mt. Bl.
Lt. RL./ vom
Wohnung:
Ortsgr.: Gau:
Monatsmeldg. Gau: Mt. Bl.
Lt. RL./ vom
Wohnung:
Ortsgr.: Gau:
Monatsmeldg. Gau: Mt. Bl.
Lt. RL./ vom
Wohnung:
Ortsgr.: Gau:
Monatsmeldg. Gau: Mt. Bl.
Lt. RL./ vom
Wohnung:
Ortsgr.: Gau:

Name: Behnen Hans

Beruf: Geborene: Verehlichte:

Geb.-Datum: 16.4.20 Geb.-Ort: M 1. SEP. 1938

Nr.: 7015948 Aufn.:

Aufnahme beantragt am: 23.9.38

Wiederaufn. beantragt am: genehm.:

Austritt:

Gelöscht:

Ausschluß:

Aufgehoben:

Gestrichen wegen:

Zurückgenommen:

Abgang zur Wehrmacht:
Zugang von

Gestorben:

Bemerkungen:

Wohnung: M. Moltkestr. 1/1 Westf. Nd.

Ortsgr.: Münster Gau:

Monatsmeldg. Gau: Mk. Pf.

Lt. RL./ vom

Wohnung:

Ortsgr.: Gau:

Monatsmeldg. Gau: Mk. Pf.

Lt. RL./ vom

Wohnung:

Ortsgr.: Gau:

Monatsmeldg. Gau: Mk. Pf.

Lt. RL./ vom

Wohnung:

Ortsgr.: Gau:

Name: Behnen Heinrich

Lokheizer Beruf: Geborene: Verehlichte:

Geb.-Datum: 20.8.05 Geb.-Ort: Lehe

Nr.: 7498371 Aufn.: 1.2.40

Aufnahme beantragt am: 8.9.39

Wiederaufn. beantragt am: genehm.:

Austritt:

Gelöscht:

Ausschluß:

Aufgehoben:

Gestrichen wegen:

Zurückgenommen:

Abgang zur Wehrmacht:
Zugang von

Gestorben:

Bemerkungen:

Wohnung: Hauenhorst 138

Ortsgr.: Rheine Gau: Westfalen Nord

Monatsmeldg. Gau: Mk. Pf.

Lt. RL./ vom

Wohnung:

Ortsgr.: Gau:

Monatsmeldg. Gau: Mk. Pf.

Lt. RL./ vom

Wohnung:

Ortsgr.: Gau:

Monatsmeldg. Gau: Mk. Pf.

Lt. RL./ vom

Wohnung:

Ortsgr.: Gau:

Name: Behnen Heinrich

Beruf: Geborene: Verehlichte:

Geb.-Datum: 29.2.10 Geb.-Ort: ..

Nr.: 7458637 Aufn.: 1.2.40

1.11.39

Aufnahme beantragt am: .....

Wiederaufn. beantragt am: ..... genehm.: .....

Austritt: .....

Gelöscht: .....

Ausschluß: .....

Aufgehoben: .....

Gestrichen wegen: .....

Zurückgenommen: .....

Abgang zur Wehrmacht:
Zugang von

Gestorben: .....

Bemerkungen: .....

Wohnung: Herpeloh

Ortsgr.: Vögel Gau: Weser Ems

Monatsmeldg. Gau: ..... Mt. ..... Bl. .....

Lt. RL./ ..... vom .....

Wohnung: .....

Ortsgr.: ..... Gau: .....

Monatsmeldg. Gau: ..... Mt. ..... Bl. .....

Lt. RL./ ..... vom .....

Wohnung: .....

Ortsgr.: ..... Gau: .....

Monatsmeldg. Gau: ..... Mt. ..... Bl. .....

Lt. RL./ ..... vom .....

Wohnung: .....

Ortsgr.: ..... Gau: .....

Monatsmeldg. Gau: ..... Mt. ..... Bl. .....

Lt. RL./ ..... vom .....

Wohnung: .....

Ortsgr.: ..... Gau: .....

Mitglieds Nr. 2228877 Vor- und Zuname Behnen Hermann

Geboren 13.7.99 Ort Vinke b. Lüdenscheid

Beruf Maurer Ledig, verheiratet, verw. 1.5.33

Eingetreten .....

Ausgetreten .....

Wiedereingetr. .....

Wohnung Prüfungsbuch Seite 51

Ortsgr. Ratheim Gau Köln Aachen

Wohnung .....

Ortsgr. Brückelhoven Gau Köln Aachen

Wohnung .....

Ortsgr. ..... Gau .....

Wohnung .....

Ortsgr. ..... Gau .....

Wohnung .....

Ortsgr. ..... Gau .....

Wohnung .....

Ortsgr. ..... Gau .....

Mitglieds Nr.....

Geboren ..... Beruf .....

Eingetreten .....

Ausgetreten .....

Wiedereingetr. .....

Wohnung .....

Ortsgr. .....

Name: Rb. Zug

Geb.-Datum: ..

Nr.: 74

Aufnahme beantr

Wiederaufn. beant

Austritt: .....

Gelöscht: .....

Ausschluß: .....

Aufgehoben: ..

Gestrichen weg

Zurückgenomm

Abgang zur
Zugang von

Gestorben: ....

Bemerkungen

1402

Mitglieds Nr. 3049462 Vor- und Zuname Behnen Joh.

Geboren 8.12.83 Ort Frees

Beruf Postschaffn. Ledig, verheiratet, ~~verw.~~

Eingetreten 1.5.33

Ausgetreten

Wiedereingetr.

Wohnung D.

Ortsgr. Dinklage **Gau** Weser Ems

Wohnung

Ortsgr. **Gau**

Wohnung

Ortsgr. **Gau**

Wohnung

Ortsgr. **Gau**

Wohnung

Ortsgr. **Gau**

Name: Behnen Johann

Rb. Zugführ. **Beruf:** **Geborene:** **Verehlichte:**

Geb.-Datum: 22.5.96 **Geb.-Ort:** Neuberger

Nr.: 7498372 **Aufn.:** 1.?.40

Aufnahme beantragt am: 19.8.39

Wiederaufn. beantragt am: **genehm.:**

Austritt:

Gelöscht:

Ausschluß:

Aufgehoben:

Gestrichen wegen:

Zurückgenommen:

Abgang zur Wehrmacht:
Zugang von

Gestorben:

Bemerkungen:

Wohnung: Rh. Hovestr. 37

Ortsgr.: Rheine Gau: Westfalen-Nord

Monatsmeldg. Gau: Mt. Bl.

Lt. RL./ vom

Wohnung:

Ortsgr.: Gau:

Monatsmeldg. Gau: Mt. Bl.

Lt. RL./ vom

Wohnung:

Ortsgr.: Gau:

Monatsmeldg. Gau: Mt. Bl.

Lt. RL./ vom

Wohnung:

Ortsgr.: Gau:

Mitglieds Nr. 3072768 Vor- und Zuname Behnen Johann

Geboren 19.10.14 Ort [illegible]

Beruf Schmied Ledig, verheiratet, verw.

Eingetreten 1.5.33

Ausgetreten

Wiedereingetr.

Wohnung [illegible]

Ortsgr. Gau Weser Ems

Wohnung

Ortsgr. Gau

Wohnung

Ortsgr. Gau

Wohnung

Ortsgr. Gau

Wohnung

Ortsgr. Gau

Name: Behnen Johann Christoph.

Beruf: Geborene: Bescheinigte:

Laborant

Geb.-Datum: 30.10.14 Geb.-Ort: Utzel

Nr.: 5453771 Aufn.: 1.10.37

Aufnahme beantragt am: 1.10.37

Wiederaufn. beantragt am: genehm.:

Austritt:

Gelöscht:

Ausschluß:

Aufgehoben:

Gestrichen wegen:

Zurückgenommen:

Abgang zur Wehrmacht:

Zugang von

Gestorben:

Bemerkungen:

Wohnung:

Ortsgr.: Eggelingen Gau: Wes.-Ems

Mittmund

Monatsmeldg. Gau: Weser-Ems Mt. 2/42 Bl.

Lt. RL./ vom

Wohnung: [illegible]

Ortsgr.: Jever Gau: Weser-Ems

Monatsmeldg. Gau: Mt. Bl.

Lt. RL./ vom

Wohnung:

Ortsgr.: Gau:

Monatsmeldg. Gau: Mt. Bl.

Lt. RL./ vom

Wohnung:

Ortsgr.: Gau:

Monatsmeldg. Gau: Mt. Bl.

Lt. RL./ vom

Wohnung:

Ortsgr.: Gau:

1404

Mitglieds Nr.: 4.802.112 / 349545 Vor- und Zuname: Behnen Jos.

~~Aufnahme ungültig lt. R.L.~~ ~~Abgang v. 5.5.39~~

Eingetreten am 1 Nov. 1930 — wiedereingetr. am

Ausgetreten am

Ausgeschlossen am 1.6.31 lt. M-Erl.

Gestorben am

Geburtszeit 3.3.09

Geburtsort Löhningen

Ledig, ~~verheiratet~~, ~~verwitw.~~

Stand oder Beruf Maler

Wohnort L

Wohnung tut Cloppenburg

Ortsgruppe Löningen

Gau Weser Ems

Weser-Ems 8138/51 (K)

Wohnort K

Wohnung Lüftzeugamt

Ortsgruppe Cloppenburg

Gau Ostfriesland

Bemerkungen:

Form 28

Name: Behnen Ludwig

Rev.Jug.

Geb.-Datum: 6.3.97 Beruf: Geborene: Verehlichte: K. Geb.-Ort:

Nr.: 7526833 Aufn.: 7.1.40

Aufnahme beantragt am:

Wiederaufn. beantragt am: genehm.:

Austritt:

Gelöscht:

Ausschluß:

Aufgehoben:

Gestrichen wegen:

Zurückgenommen:

Abgang zur Wehrmacht:

Zugang von

Gestorben:

Bemerkungen:

Wohnung: K. Lieckstr.31

Ortsgr.: Kirchhoven Gau: Rheinland

Monatsmeldg. Gau: Mt. Bl.

Lt. NL./ vom

Wohnung:

Ortsgr.: Gau:

Monatsmeldg. Gau: Mt. Bl.

Lt. NL./ vom

Wohnung:

Ortsgr.: Gau:

Monatsmeldg. Gau: Mt. Bl.

Lt. NL./ vom

Wohnung:

Ortsgr.: Gau:

Name: Behnen Otto

Ldw. Beruf: Geborene: Verehlichte:

Geb.-Datum: 18.4.09 Geb.-Ort: Etzel

Nr.: 4871725 Aufn.: 1.5.37

Aufnahme beantragt am: 1.8.37.

Wiederaufn. beantragt am: genehm.:

Austritt:

Gelöscht:

Ausschluß:

Aufgehoben:

Gestrichen wegen:

Zurückgenommen:

Abgang zur Wehrmacht:
Zugang von

Gestorben:

Bemerkungen:

Wohnung: Moorshütte 20

Ortsgr.: Fürstenau Gau: Weser-Ems

Monatsmeldg. Gau: Mt. Bl.

Lt. Rl./ vom

Wohnung:

Ortsgr.: Gau:

Monatsmeldg. Gau: Mt. Bl.

Lt. Rl./ vom

Wohnung:

Ortsgr.: Gau:

Monatsmeldg. Gau: Mt. Bl.

Lt. Rl./ vom

Wohnung:

Ortsgr.: Gau:

Monatsmeldg. Gau: Mt. Bl.

Lt. Rl./ vom

Wohnung:

Ortsgr.: Gau:

Mitglieds Nr. 2468069 Vor- und Zuname Behnen Robert

Geboren 5.5.03 Ort [illegible]

Beruf [illegible] Ledig, verheiratet, verw. -

Eingetreten 1. 5. 33.

Ausgetreten

Wiedereingetr.

Wohnung [illegible] 53

Ortsgr. Bocholt Gau Westfalen/Nord

Wohnung

Ortsgr. Gau

Wohnung

Ortsgr. Gau

Wohnung

Ortsgr. Gau

Wohnung

Ortsgr. Gau

Wohnung

Ortsgr. Gau

1406

Mitglieds Nr. 2912726 Vor- und Zuname Behnen Heinrich

Geboren 16.4.84 Ort Hahnhof

Beruf Hilfsarb. Ledig, verheiratet, verw.

Eingetreten 1.5.33

Ausgetreten

Wiedereingetr.

Wohnung Wallenhorst

Ortsgr. Bolle Gau Weser Ems

Abt. Wes. Ems 135/31

Wohnung Wallenhorst

Ortsgr. Bolle Gau Weser Ems

Abt. Wes. Ems 1936/44

Wohnung Lenn

Ortsgr. Laer Gau Wes Ems

Wohnung

Ortsgr. Gau

Wohnung

Ortsgr. Gau

Wohnung

Ortsgr. Gau

Name: Behnen Wilhelm

Geborene: Beh.Ang

Verehlichte:

Geb.-Datum: 30.10.93 Geb.-Ort: S.

Mitgl.-Nr. 8045782 Aufnahme: 1. Juli 1940

Aufnahme beantragt am: 22.5.40

Wiederaufn. beantragt am: genehm.:

Austritt:

Gelöscht:

Ausschluß:

Aufgehoben:

Gestrichen wegen:

Zurückgenommen:

Abgang zur Wehrmacht:
Zugang von

Gestorben:

Bemerkungen:

Wohnung: S. 164

Ortsgr.: Sögel Gau Weser-Ems

Monatsmeldg. Gau: Mt. Bl.

Lt. RL./ vom

Wohnung:

Ortsgr.: Gau:

Monatsmeldg. Gau: Mt. Bl.

Lt. RL./ vom

Wohnung:

Ortsgr.: Gau:

Monatsmeldg. Gau: Mt. Bl.

Lt. RL./ vom

Wohnung:

Ortsgr.: Gau:

Monatsmeldg. Gau: Mt. Bl.

Lt. RL./ vom

Wohnung:

Ortsgr.: Gau:

Name: Zehnen Wilhelm

Bauer Beruf: Geborene: Verehlichte:

Geb.-Datum: 28.2.94 Geb.-Ort: Oberlangen

Nr.: 4434981 Aufn.: 1.5.37

Aufnahme beantragt am: 13.7.37

Wiederaufn. beantragt am: genehm.:

Austritt:

Gelöscht:

Ausschluß:

Aufgehoben:

Gestrichen wegen:

Zurückgenommen:

Abgang zur Wehrmacht:
Zugang von

Gestorben:

Bemerkungen:

Wohnung: Kirchl. 44

Ortsgr.: Oberlangen Gau: Wes.-Ems

Monatsmeldg. Gau: Mt. Bl.

Lt. RL./ vom

Wohnung:

Ortsgr.: Gau:

Monatsmeldg. Gau: Mt. Bl.

Lt. RL./ vom

Wohnung:

Ortsgr.: Gau:

Monatsmeldg. Gau: Mt. Bl.

Lt. RL./ vom

Wohnung:

Ortsgr.: Gau:

Monatsmeldg. Gau: Mt. Bl.

Lt. RL./ vom

Wohnung:

Ortsgr.: Gau:

Mitglieds Nr. 2468015 Vor- und Zuname Zehnen Wilhelm

Geboren 28.2.94 Ort E.

Beruf Bauer Ledig, verheiratet, verw-

Eingetreten 1. 5. 33

Ausgetreten

Wiedereingetr.

Wohnung Bocholt

Ortsgr. Bocholt **Gau** Westfalen Nord

Wohnung

Ortsgr. **Gau**

Wohnung

Ortsgr. **Gau**

Wohnung

Ortsgr. **Gau**

Wohnung

Ortsgr. **Gau**

Wohnung

Ortsgr. **Gau**

Wohnung

Ortsgr. **Gau**

1408

I. K.

Name: Behnenburg Hans
Stud.

Geb.-Datum: 29. 1. 04 Geb.-Ort: Oberhausen

Mitgl.-Nr.: 126 778 **Aufn.:** 1. 5 29

Aufnahme beantragt am:

Wiederaufn. beantragt am: genehm.:

Austritt:

Gelöscht:

Ausschluß:

Aufgehoben:

Gestrichen wegen:

Zurückgenommen:

Abgang zur Wehrmacht:
Zugang von

Gestorben:

Bemerkungen:

Halle Mersbg 10/39/64 v. Wolfen

Wohnung: Köln Severinstr 75

Ortsgr.: Köln Gau: Köln Aach

Monatsmeldg Gau Mt. Bl.
Lt. RL./ Bis Magd Anh 14.12.44 (2.40)

Wohnung: 9 Schlehenweg 11

Ortsgr.: Dessau Gau: Magd Anh

Monatsmeldg. Gau Magd Anh Mt. 4.42 Bl. 18
Lt. RL./ vom

Wohnung: 16 Kurfürsten

Ortsgr.: Malchow Gau: Mecklbg

Monatsmeldg Gau Mt. Bl.
Lt. RL./ vom

Wohnung:

Ortsgr.: Gau:

Monatsmeldg. Gau: Mt. Bl.
Lt. RL./ vom

Wohnung:

Ortsgr.: Gau:

Mitglieds Nr.: 126778 Vor- und Zuname: Behnenburg Hans

Eingetreten am 1. Mai 1929
wiedereingetr. am 7. 3. 36

Ausgetreten am

Ausgeschlossen am

Gestorben am

Geburtszeit 29. 1. 04

Geburtsort Oberhausen (Rhld.)

Ledig, ~~verheiratet~~, ~~verwitw.~~

Stand oder Beruf Student

3.3.36 / Wiesb. II

Bemerkungen:

Wohnort Darmstadt

Wohnung Pankratiusstr. 14 p. r.

Ortsgruppe Darmstadt

Gau Hessen-Nass.

Wohnort W. (Kr. Bitterfeld) (Z)

Wohnung

Ortsgruppe Wolfen

Gau Halle Merseburg

Mitglieds Nr. 174149 Vor- und Zuname Behner Alfred

Geboren 30.6.1[illegible] Ort Reichenau

Beruf [illegible] Ledig, verheiratet, verw.

Eingetreten 1.4.33

Ausgetreten

Wiedereingetr.

Wohnung [illegible]

Ortsgr. Reichenau Gau Sachsen

Wohnung

Ortsgr. Gau

Wohnung

Ortsgr. Gau

Wohnung

Ortsgr. Gau

Wohnung

Ortsgr. Gau

Wohnung

Ortsgr. Gau

2423277

Mitglieds Nr. Vor- und Zuname Behner Dr. Alfred

Geboren 2.11.89 Ort R

Beruf Stud. Rat Ledig, verheiratet, verw.

Eingetreten 1.5.33

Ausgetreten

Wiedereingetr.

Wohnung R. Schilling Str. 6

Ortsgr. Rochlitz Gau Sachsen

Wohnung

Ortsgr. Gau

Wohnung

Ortsgr. Gau

Wohnung

Ortsgr. Gau

Wohnung

Ortsgr. Gau

Name:

Ldw.

Geb.-Datum:

Nr.:

Aufnahme beantr

Wiederaufn. beant

Austritt:

Gelöscht:

Ausschluß:

Aufgehoben:

Gestrichen weg

Zurückgenomm

Abgang zur

Zugang von

Gestorben:

Bemerkungen

Name:

Elektr.

Geb.-Datum:

Nr.: 6

Aufnahme beantragt

Wiederaufn. beantrag

Austritt:

Gelöscht:

Ausschluß:

Aufgehoben:

Gestrichen wegen:

Zurückgenommen:

Abgang zur Wehr

Zugang von

Gestorben:

Bemerkungen:

Name: Behner Aloys

Beruf: Ldw. Geborene: Verehlichte:

Geb.-Datum: 21.9.91 Geb.-Ort: Pracht

Nr.: 7793914 Aufn.: 1. 1. 40

Aufnahme beantragt am: 12.12.39

Wiederaufn. beantragt am: genehm.:

Austritt:

Gelöscht:

Ausschluß:

Aufgehoben:

Gestrichen wegen:

Zurückgenommen:

Abgang zur Wehrmacht:
Zugang von

Gestorben:

Bemerkungen:

Wohnung: Wingenhof 48

Ortsgr.: Wehbach Gau: Kobl. Trier

Monatsmeldg. Gau: Mk. Pf.

Lt. NL./ vom

Wohnung:

Ortsgr.: Gau:

Monatsmeldg. Gau: Mk. Pf.

Lt. NL./ vom

Wohnung:

Ortsgr.: Gau:

Monatsmeldg. Gau: Mk. Pf.

Lt. NL./ vom

Wohnung:

Ortsgr.: Gau:

Monatsmeldg. Gau: Mk. Pf.

Lt. NL./ vom

Wohnung:

Ortsgr.: Gau:

Name: Behner Alwin

Beruf: Elektr. Geborene: Verehlichte:

Geb.-Datum: 26.7.99. Geb.-Ort: Niederoderwitz

Nr.: 6028447 Aufn.: 1.12.37

Aufnahme beantragt am: 14.12.37.

Wiederaufn. beantragt am: genehm.:

Austritt:

Gelöscht:

Ausschluß:

Aufgehoben:

Gestrichen wegen:

Zurückgenommen:

Abgang zur Wehrmacht:
Zugang von

Gestorben:

Bemerkungen:

Wohnung: N. Seifhennersdorf 3

Ortsgr.: Neugersdorf Gau: Sachsen

Monatsmeldg. Gau: Mk. Pf.

Lt. NL./ vom

Wohnung:

Ortsgr.: Gau:

Monatsmeldg. Gau: Mk. Pf.

Lt. NL./ vom

Wohnung:

Ortsgr.: Gau:

Monatsmeldg. Gau: Mk. Pf.

Lt. NL./ vom

Wohnung:

Ortsgr.: Gau:

Monatsmeldg. Gau: Mk. Pf.

Lt. NL./ vom

Wohnung:

Ortsgr.: Gau:

. Trier

Bl.

Bl.

Bl.

Bl.

chsen

Mitglieds Nr.

Geboren 2

Beruf Lehr

Eingetreten

Ausgetreten

Wiedereingetr.

Wohnung

Ortsgr. Zo

Sa. 6.37

Wohnung

Ortsgr. Ni

Name: D

Larg

Geb.-Datum:

Nr.: 57

Aufnahme beantrag

Wiederaufn. beantra

Austritt:

Gelöscht:

Ausschluß:

Aufgehoben:

Gestrichen weger

Zurückgenommer

Abgang zur We

Zugang von

Gestorben:

Bemerkungen:

Mitglieds Nr. 1920825 Vor- und Zuname Behner Arthur

Geboren 27. 11. 00. Ort Oberodenwitz

Beruf Lbwmstl. Hdl. Vertrieb. Agent — ~~Ledig~~, verheiratet, ~~verw.~~.

Eingetreten 1.5.33

Ausgetreten

Wiedereingetr.

Wohnung Z. i. sam. Hybinner 2. Abschn.

Ortsgr. Zittau Gau Sachsen

Sa. 6.37/224 my (7)

Wohnung N. / Krs. Zittau, Abt. B.

Ortsgr. Niederodenwitz Gau Sachsen

Wohnung

Ortsgr. Gau

Wohnung

Ortsgr. Gau

Wohnung

Ortsgr. Gau

Wohnung

Ortsgr. Gau

Name: Behner Arthur

Bürgm. Beruf: Geborene: Verehlichte:

Geb.-Datum: 10. 4. 89 Geb.-Ort: Neualtenteich

Nr.: 5721257 Aufn.:

Aufnahme beantragt am: 17. 7. 37

Wiederaufn. beantragt am: genehm.:

Austritt:

Gelöscht:

Ausschluß:

Aufgehoben:

Gestrichen wegen:

Zurückgenommen:

Abgang zur Wehrmacht:
Zugang von

Gestorben:

Bemerkungen:

Wohnung: Katzwinkel

Ortsgr.: Wissen Gau: Koblenz Trier

Monatsmeldg. Gau: Mt. Bl.

Lt. RL./ vom

Wohnung:

Ortsgr.: Gau:

Monatsmeldg. Gau: Mt. Bl.

Lt. RL./ vom

Wohnung:

Ortsgr.: Gau:

Monatsmeldg. Gau: Mt. Bl.

Lt. RL./ vom

Wohnung:

Ortsgr.: Gau:

Monatsmeldg. Gau: Mt. Bl.

Lt. RL./ vom

Wohnung:

Ortsgr.: Gau:

Name:

Geb.-Dat.:

Nr.:

Aufnahme beantra

Wiederaufn. beant

Austritt:

Gelöscht:

Ausschluß:

Aufgehoben:

Gestrichen we

Zurückgenom

Abgang zur W

Zugang von

Gestorben:

Bemerkungen

Name: Schnaar Brigitte

Geb.-Dat.: 2. 10. 27 Geb.-Ort: R

Nr.: 9993191 Aufn.: 20. April 1944

Aufnahme beantragt am: 11. 2. 44

Wiederaufn. beantragt am: ..... genehm.: .....

Austritt: .....

Gelöscht: .....

Ausschluß: .....

Aufgehoben: .....

Gestrichen wegen: .....

.....

.....

Zurückgenommen: .....

.....

.....

Abgang zur Wehrmacht: .....

Zugang von .....

Gestorben: .....

Bemerkungen: .....

Wohnung: R Hillingsstr 8 Sachsen

Ortsgr.: Rudolstadt Gau: .....

Monatsmeldg. Gau ..... Mk. ..... Bl. .....

Lt. RL. / ..... vom .....

Wohnung: .....

Ortsgr.: ..... Gau: .....

Monatsmeldg. Gau: ..... Mk. ..... Bl. .....

Lt. RL. / ..... vom .....

Wohnung: .....

Ortsgr.: ..... Gau: .....

Monatsmeldg. Gau: ..... Mk. ..... Bl. .....

Lt. RL. / ..... vom .....

Wohnung: .....

Ortsgr.: ..... Gau: .....

Monatsmeldg. Gau: ..... Mk. ..... Bl. .....

Lt. RL. / ..... vom .....

Wohnung: .....

Ortsgr.: ..... Gau: .....

Mitglieds Nr. ...

Geboren 10.

Beruf

Eingetreten

Ausgetreten

Wiedereingetr.

Wohnung

Ortsgr.

Name:

Geb.-Datum

Nr.:

Aufnahme bea

Wiederaufn. be

Austritt:

Gelöscht:

Ausschluß:

Aufgehoben

Gestrichen

Zurückgeno

Abgang z

Zugang v

Gestorben

Bemerkun

Mitglieds Nr. 532277 Vor- und Zuname Behner Emil

Geboren 10.5.88 Ort Pforzheim

Beruf Kfm. Ang. Ledig, verheiratet, verw.

Eingetreten 1.Juni 31

Ausgetreten Ortsgr. Baden, Juli 33

Wiedereingetr. OGL. Baden v. 19.10.33. Hf

Lt. Baden 1.8. Bl. Hf

Wohnung P. Orpheusstr.

Ortsgr. Pforzheim Gau Baden

Wohnung

Ortsgr. Gau

Wohnung

Ortsgr. Gau

Wohnung 3

Ortsgr. Gau

Wohnung

Ortsgr. Gau

Name: Behner Ernst

Beruf: Schlosser Geborene: Verehlichte:

Geb.-Datum: 1.11.00 Geb.-Ort: Bühlau

Nr.: 5330946 Aufn. 1.5.37

Aufnahme beantragt am: 18.9.37 genehm.:

Wiederaufn. beantragt am: genehm.:

Austritt:

Gelöscht:

Ausschluß:

Aufgehoben:

Gestrichen wegen:

Zurückgenommen:

Abgang zur Wehrmacht:

Zugang von

Gestorben:

Bemerkungen:

Wohnung: N. 139

Ortsgr.: Ndr. Cunnersdorf Gau: Sachsen

Monatsmeldg. Gau: Mt. Bl.

Lt. NL./ vom

Wohnung:

Ortsgr.: Gau:

Monatsmeldg. Gau: Mt. Bl.

Lt. NL./ vom

Wohnung:

Ortsgr.: Gau:

Monatsmeldg. Gau: Mt. Bl.

Lt. NL./ von

Wohnung:

Ortsgr.: Gau:

1416

Name: Behner Ernst

Geborene:
Verehlichte: Vertr.

Geb.-Datum: 31.5.07 Geb.-Ort: Promuth

Mitgl.-Nr.: 8085632 Aufn.: Okt. 1940

Aufnahme beantragt am: 9.4.40

Wiederaufn. beantragt am: genehm.:

Austritt:

Gelöscht:

Ausschluß:

Aufgehoben:

Gestrichen wegen:

Zurückgenommen:

Abgang zur Wehrmacht:
Zugang von

Gestorben:

Bemerkungen:

Wohnung: Sadschitz 2

Ortsgr.: Kurzmes (Z) GauSudetenland

Monatsmeldg. Gau: Mt. Bl.

Lt. RL./ vom

Wohnung:

Ortsgr.: Gau:

Monatsmeldg. Gau: Mt. Bl.

Lt. RL./ vom

Wohnung:

Ortsgr.: Gau:

Monatsmeldg. Gau: Mt. Bl.

Lt. RL./ vom

Wohnung:

Ortsgr.: Gau:

Monatsmeldg. Gau: Mt. Bl.

Lt. RL./ vom

Wohnung:

Ortsgr.: Gau:

Name: Behner Franz

Tagl. Beruf: Geborene:
Verehlichte:

Geb.-Datum 17.7.84 Geb.-Ort: Promath

Nr.: 6758039 Aufn.: 1.11.38
5.1.39

Aufnahme beantragt am:

Wiederaufn. beantragt am: genehm.:

Austritt:

Gelöscht:

Ausschluß:

Aufgehoben:

Gestrichen wegen:

Zurückgenommen:

Abgang zur Wehrmacht:
Zugang von

Gestorben:

Bemerkungen:

Wohnung: K 1689

Ortsgr.: Komotau 7 Gau: Sud.Land

Monatsmeldg. Gau: Mt. Bl.

Lt. RL./ vom

Wohnung:

Ortsgr.: Gau:

Monatsmeldg. Gau: Mt. Bl.

Lt. RL./ vom

Wohnung:

Ortsgr.: Gau:

Monatsmeldg. Gau: Mt. Bl.

Lt. RL./ vom

Wohnung:

Ortsgr.: Gau:

Monatsmeldg. Gau: Mt. Bl.

Lt. RL./ vom

Wohnung:

Ortsgr.: Gau:

Name: Behner Fritz

Koch Beruf: Geborene: Verehlichte:

Geb.-Datum: 25.1.04 Geb.-Ort: Bodenbach

Nr.: 6428247 Aufn.: 1. Dez 1938

Aufnahme beantragt am: 16.3.39

Wiederaufn. beantragt am: genehm.:

Austritt:

Gelöscht:

Ausschluß:

Aufgehoben:

Gestrichen wegen:

Zurückgenommen:

Abgang zur Wehrmacht:
Zugang von

Gestorben:

Bemerkungen:

Wohnung: Berlin Charl. 42 Danckelmann

Ortsgr. Berlin Gau: Berlin

Monatsmeldg. Gau: Mk. Pf.

Lt. RL./ vom

Wohnung:

Ortsgr.: Gau:

Monatsmeldg. Gau: Mk. Pf.

Lt. RL./ vom

Wohnung:

Ortsgr.: Gau:

Monatsmeldg. Gau: Mk. Pf.

Lt. RL./ vom

Wohnung:

Ortsgr.: Gau:

Monatsmeldg. Gau: Mk. Pf.

Lt. RL./ vom

Wohnung:

Ortsgr.: Gau:

Name: Behner Friedrich

Glühor Beruf: Geborene: Verehlichte:

Geb.-Datum: 26.6.93 Geb.-Ort: Obernhausen

Nr.: 5251078 Aufn.: 1. 5. 37

Aufnahme beantragt am: 3.9.37

Wiederaufn. beantragt am: genehm.

Austritt:

Gelöscht:

Ausschluß:

Aufgehoben:

Gestrichen wegen:

Zurückgenommen:

Abgang zur Wehrmacht:
Zugang von

Gestorben:

Bemerkungen:

Wohnung: G., Hindenburgstr.13

Ortsgr.: Gräfenhausen Gau: Württb.

Monatsmeldg. Gau: Mk. Pf.

Lt. RL./ vom

Wohnung:

Ortsgr.: Gau:

Monatsmeldg. Gau: Mk. Pf.

Lt. RL./ vom

Wohnung:

Ortsgr.: Gau:

Monatsmeldg. Gau: Mk. Pf.

Lt. RL./ vom

Wohnung:

Ortsgr.: Gau:

Mitglieds Nr.

Geboren

Beruf

Eingetreten

Ausgetreten

Wiedereingetr.

Wohnung

Ortsgr.

Wohnung

Name:

Geb.-Datum:

Nr.:

Aufnahme beantra

Wiederaufn. beantr

Austritt:

Gelöscht:

Ausschluß:

Aufgehoben:

Gestrichen weg

Zurückgenomm

Abgang zur
Zugang von

Gestorben:

Bemerkungen

Mitglieds Nr. 2411009 Vor- und Zuname Behner Fritz

Geboren 13.8.11 Ort D.

Beruf Funkt. Gj Ledig, verheiratet, verw.

Eingetreten 1.5.33

Ausgetreten

Wiedereingetr.

Wohnung D. 501

Ortsgr. Obercunnitz **Gau** Sachsen

Wohnung

Ortsgr. **Gau**

Wohnung

Ortsgr. **Gau**

Wohnung

Ortsgr. **Gau**

Wohnung

Ortsgr. **Gau**

Wohnung

Ortsgr. **Gau**

Name: Behner Gerhard

Beruf: Geborene: Verehlichte:

Geb.-Datum: 30.6.20 Geb.-Ort: R.

Nr.: 6961594 Aufn.: 1. Sept. 1938

Aufnahme beantragt am: 20.6.38

Wiederaufn. beantragt am: genehm.:

Austritt:

Gelöscht:

Ausschluß:

Aufgehoben:

Gestrichen wegen:

Zurückgenommen:

Abgang zur Wehrmacht:
Zugang von

Gestorben:

Bemerkungen:

Wohnung: R. Adolf Hitlerstr.462

Ortsgr.: Reichenau Gau: Sachsen

Monatsmeldg. Gau: Mt. Bl.

Lt. Nr./ vom

Wohnung:

Ortsgr.: Gau:

Monatsmeldg. Gau: Mt. Bl.

Lt. Nr. vom

Wohnung:

Ortsgr.: Gau:

Monatsmeldg. Gau: Mt. Bl.

Lt. Nr. vom

Wohnung:

Ortsgr.: Gau:

Monatsmeldg. Gau: Mt. Bl.

Lt. Nr. vom

Wohnung:

Ortsgr.: Gau:

Name: Behner Grete

Hausfr. Geborene: Verehlichte:

Geb.-Datum: 28.4.92 Geb.-Ort: Elberfeld

Mitgl.-Nr.: 7 970 727 Aufn.: 1.4.40

Aufnahme beantragt am: 1.3.40

Wiederaufn. beantragt am: genehm.:

Austritt:

Gelöscht:

Ausschluß:

Aufgehoben:

Gestrichen wegen:

Zurückgenommen:

Abgang zur Wehrmacht:
Zugang von

Gestorben:

Bemerkungen:

Wohnung: W. Husumerstr.7

Ortsgr.: Wuppertal Gau: Düsseldorf

Monatsmeldg. Gau: Mt. Bl.

Lt. RL./ vom

Wohnung:

Ortsgr.: Gau:

Monatsmeldg. Gau: Mt. Bl.

Lt. RL./ vom

Wohnung:

Ortsgr.: Gau:

Monatsmeldg. Gau: Mt. Bl.

Lt. RL./ vom

Wohnung:

Ortsgr.: Gau:

Monatsmeldg. Gau: Mt. Bl.

Lt. RL./ vom

Wohnung:

Ortsgr.: Gau:

Name: Behner Hans

Ger.Ref. Beruf: Geborene:
13.10.06 Verehlichte:

Geb.-Datum: 5244913 Geb.-Ort: M. Gladbach

Nr.: Aufn.: 1. 5. 37

Aufnahme beantragt am: 27.7.37

Wiederaufn. beantragt am: genehm.:

Austritt:

Gelöscht:

Ausschluß:

Aufgehoben:

Gestrichen wegen:

Zurückgenommen:

Abgang zur Wehrmacht:
Zugang von

Gestorben:

Bemerkungen:

Wohnung: M., Emdenerstr.9 Westf.Nd.

Ortsgr.: Münster Gau:

Monatsmeldg. Gau: Mt. Bl.

Lt. RL./ vom

Wohnung:

Ortsgr.: Gau:

Monatsmeldg. Gau: Mt. Bl.

Lt. RL./ vom

Wohnung:

Ortsgr.: Gau:

Monatsmeldg. Gau: Mt. Bl.

Lt. RL./ vom

Wohnung:

Ortsgr.: Gau:

Monatsmeldg. Gau: Mt. Bl.

Lt. RL./ vom

Wohnung:

Ortsgr.: Gau:

1920

Name: Behner Hans
0
Geb.-Dat.: 21.1.25 Geb.-Ort: R.
Nr.: 9349019 Aufn.: 12.1.43 20. April 1943
Aufnahme beantragt am:
Wiederaufn. beantragt am: genehm.:
Austritt:
Gelöscht:
Ausschluß:
Aufgehoben:
Gestrichen wegen:

Zurückgenommen:

Abgang zur Wehrmacht:
Zugang von
Gestorben:
Bemerkungen:

Wohnung: R. Schillingstr. 8
Ortsgr.: Rochlitz Gau: Sachsen
Monatsmeldg. Gau Mt. Bl.
Lt. RL. / vom
Wohnung:
Ortsgr.: Gau:
Monatsmeldg. Gau Mt. Bl.
Lt. RL. / vom
Wohnung:
Ortsgr.: Gau:
Monatsmeldg. Gau: Mt. Bl.
Lt. RL. / vom
Wohnung:
Ortsgr.: Gau:
Monatsmeldg. Gau: Mt. Bl.
Lt. RL. / vom
Wohnung:
Ortsgr.: Gau:

Name: Behner Hans
0
Geb.-Dat.: 9.9.24 Geb.-Ort: Oberoderwitz
Nr.: 9167672 Aufn.: 1. Sept. 1942
Aufnahme beantragt am:
Wiederaufn. beantragt am: genehm.:
Austritt:
Gelöscht:
Ausschluß:
Aufgehoben:
Gestrichen wegen:

Zurückgenommen:

Abgang zur Wehrmacht:
Zugang von
Gestorben:
Bemerkungen:

Wohnung: Löbau Michelgasse 5
Ortsgr.: Löbau Gau: Sachsen
Monatsmeldg. Gau Mt. Bl.
Lt. RL. / vom
Wohnung:
Ortsgr.: Oberoderwitz Gau:
Monatsmeldg. Gau: Mt. Bl.
Lt. RL. / vom
Wohnung:
Ortsgr.: Gau:
Monatsmeldg. Gau Mt. Bl.
Lt. RL. / vom
Wohnung:
Ortsgr.: Gau:
Monatsmeldg. Gau: Mt. Bl.
Lt. RL / vom
Wohnung:
Ortsgr.: Gau:

Mitglieds Nr. 2634734 Vor- und Zuname Bethcke Heinrich

Geboren 21.2.99. Ort Zlle

Beruf Amtsgerichtsrat Ledig, verheiratet, verw.

Eingetreten 1533

Ausgetreten lt.Bln IX 34 u. 2.

Wiedereingetr. 2.0 lt.Berlin12/34 Aufn.31535

1 Pfl.verlust 2/4-

Wohnung Zlle. H. 35 Lutherstr. Angestellter 58

Ortsgr. Zelle Gau Berlin

Wohnung

Ortsgr. Gau

Wohnung

Ortsgr. Gau

Wohnung

Ortsgr. Gau

Wohnung

Ortsgr. Gau 6/37

Mitglieds Nr. 1348319 Vor- und Zuname Bchmer Heinrich

Geboren 21.6.04 Ort

Beruf Bergmannsgehilfe Ledig, verheiratet, verw.

Eingetreten 1.10.32.

Ausgetreten

Wiedereingetr.

Wohnung H. Lindenthal Lindenthalgürtel 46

Ortsgr. Köln Gau Köln Lindenthal

Wohnung

Ortsgr. Gau

Wohnung H. Grevenbroich Bergamtstr.

Ortsgr. Gau Köln=Aachen

6/39/37 (Z)

Wohnung H.

Ortsgr. Hollerthal Gau

Köln Lindenthal 2/40/25

Wohnung

Ortsgr. Gau

Wohnung

Ortsgr. Gau 6/37

Name:

Geb.-Datum:

Mitgl.-Nr.:

Aufnahme bea

Wiederaufn. be

Austritt:

Gelöscht:

Ausschluß:

Aufgehoben:

Gestrichen weg

Zurückgenomm

Abgang zur W

Zugang von

Gestorben:

Bemerkungen:

Name:

Geb.-Dat.: 1

Nr.:

Aufnahme bean

Wiederaufn. be

Austritt:

Gelöscht:

Ausschluß:

Aufgehoben

Gestrichen

Zurückgenor

Abgang zur

Zugang von

Gestorben:

Bemerkunge

1422

Name: Behner Heinrich

Geborene:
Verehlichte: Bergmann

Geb.-Datum: 30.9.01. Geb.-Ort:

Mitgl.-Nr.: 8191387 Aufn.: 1. Okt. 1940

Aufnahme beantragt am: 29.7.40.

Wiederaufn. beantragt am: genehm.:

Austritt:

Gelöscht:

Ausschluß:

Aufgehoben:

Gestrichen wegen:

Zurückgenommen:

Abgang zur Wehrmacht:
Zugang von

Gestorben:

Bemerkungen:

Wohnung: Bindweide

Ortsgr.: Gebhardshain Gau: Moselland

Monatsmeldg. Gau: Mt. Bl.

Lt. RL./ vom

Wohnung:

Ortsgr.: Gau:

Monatsmeldg. Gau: Mt. Bl.

Lt. RL./ vom

Wohnung:

Ortsgr.: Gau:

Monatsmeldg. Gau: Mt. Bl.

Lt. RL./ vom

Wohnung:

Ortsgr.: Gau:

Name: Behner Heinz

Geb.-Dat.: 10.10.25 Geb.-Ort: Kelheim

Nr.: 9336478 Aufn.: 20. April 1943

Aufnahme beantragt am:

Wiederaufn. beantragt am: 9.12.43 genehm.

Austritt:

Gelöscht:

Ausschluß:

Aufgehoben:

Gestrichen wegen:

Zurückgenommen:

Abgang zur Wehrmacht:
Zugang von

Gestorben:

Bemerkungen:

Wohnung:

Ortsgr.: St. Frauenbrünnlstr. 4 Straubing Gau: Bayreuth

Monatsmeldg. Gau: Mt. Bl.

Lt. RL. / vom

Wohnung:

Ortsgr.: Gau:

Monatsmeldg. Gau: Mt. Bl.

Lt. RL. / vom

Wohnung:

Ortsgr.: Gau:

Monatsmeldg. Gau: Mt. Bl.

Lt. RL. / vom

Wohnung:

Ortsgr.: Gau:

Mitglieds Nr.....

Geboren 18.

Beruf

Eingetreten

Ausgetreten

Wiedereingetr.

Wohnung

Ortsgr.

Wohnung

Ortsgr.

1929

Mitglieds Nr. 2962237 Vor- und Zuname Kehner Hermann

Geboren 18.7.81 Ort Ndr. Leuersdorf

Beruf Kfm. Ledig, verheiratet, verw.

Eingetreten 1.5.33

Ausgetreten

Wiedereingetr.

Wohnung D. Ndr. markt 22

Ortsgr. Döbeln **Gau** Sachsen

Wohnung

Ortsgr. **Gau**

Wohnung

Ortsgr. **Gau**

Wohnung

Ortsgr. **Gau**

Wohnung

Ortsgr. **Gau**

Wohnung

Ortsgr. **Gau**

Wohnung

Ortsgr. **Gau**

Wohnung

Ortsgr. **Gau**

Name: Behna

Geb.-Dat.: 24.12
97

Nr.: .....

Aufnahme beantragt am

Wiederaufn. beantragt

Austritt: .....

Gelöscht: .....

Ausschluß: .....

Aufgehoben: .....

Gestrichen wegen

.....

.....

Zurückgenommen

.....

.....

Abgang zur Wehr

Zugang von

Gestorben: .....

Bemerkungen: ...

Name: Behner Hermann

Geb.-Dat.: 24.12.27 Geb.-Ort: Pforzheim

Nr.: 9726700 Aufn.: 20. April 1944

Aufnahme beantragt am: 7.2.44

Wiederaufn. beantragt am: ..... genehm.: .....

Austritt: .....

Gelöscht: .....

Ausschluß: .....

Aufgehoben: .....

Gestrichen wegen: .....

.....

.....

Zurückgenommen: .....

.....

.....

Abgang zur Wehrmacht: .....

Zugang von Wehrmacht: .....

Gestorben: .....

Bemerkungen: .....

Wohnung: Pf., Nagoldstr. 14

Ortsgr.: Pforzheim Gau: Baden

Monatsmeldg. Gau ..... Mt. ..... Bl. .....

Lt. RL / ..... vom .....

Wohnung: .....

Ortsgr.: ..... Gau: .....

Monatsmeldg. Gau: ..... Mt. ..... Bl. .....

Lt. RL / ..... vom .....

Wohnung: .....

Ortsgr.: ..... Gau: .....

Monatsmeldg. Gau: ..... Mt. ..... Bl. .....

Lt. RL / ..... vom .....

Wohnung: .....

Ortsgr.: ..... Gau: .....

Monatsmeldg. Gau: ..... Mt. ..... Bl. .....

Lt. RL / ..... vom .....

Wohnung: .....

Ortsgr.: ..... Gau: .....

Mitglieds

Geboren

Beruf

Eingetreten

Ausgetreten

Wiedereing

Wohnung

Ortsgr.

Name:

Geb.-Datum

Nr.:

Aufnahme bea

Wiederaufn. be

Austritt:

Gelöscht:

Ausschluß:

Aufgehoben

Gestrichen w

Zurückgenom

Abgang zur

Zugang von

Gestorben:

Bemerkunge

1928

Mitglieds Nr. 3969714 Zu u. Vorname Vor- und Zuname Kehrer Hugo

Geboren 13. 7. 96. Ort Wuppertal – Elberfeld

Beruf Hauptlehrer Ledig, verheiratet, verw.

Eingetreten 1. 5. 37

Ausgetreten

Wiedereingetr.

Wohnung Wuppertal-Elberfeld, Hauptstr.

Ortsgr. Wuppertal Gau Düsseldorf 7

Wohnung

Ortsgr. Gau

Wohnung

Ortsgr. Gau

Wohnung

Ortsgr. Gau

Wohnung

Ortsgr. Gau

Name: Lehmann Johann

Schlosser Beruf: Geborene: Verehlichte:

Geb.-Datum: 13. 3. 1918 Geb.-Ort: Oberwerbewitz

Nr.: 5341473 Aufn.: 1. 5. 37

Aufnahme beantragt am: 20/10 37

Wiederaufn. beantragt am: genehm.:

Austritt:

Gelöscht:

Ausschluß:

Aufgehoben:

Gestrichen wegen:

Zurückgenommen:

Abgang zur Wehrmacht:
Zugang von

Gestorben:

Bemerkungen:

Wohnung: Oberwerbewitz

Ortsgr.: Oberwerbewitz Gau: Sachsen

Monatsmeldg. Gau: Mt. Bl.

Lt. RL./ vom

Wohnung:

Ortsgr.: Gau:

Monatsmeldg. Gau: Mt. Bl.

Lt. RL./ vom

Wohnung:

Ortsgr.: Gau:

Monatsmeldg. Gau: Mt. Bl.

Lt. RL./ vom

Wohnung:

Ortsgr.: Gau:

Monatsmeldg. Gau: Mt. Bl.

Lt. RL./ vom

Wohnung:

Ortsgr.: Gau:

Name: ...

Date of bi

7771 DOCUM
APO 7

1430

Name: Behnen First name: Josef

Date of birth: 18.3.84 Place of birth: Korbach

See under: Antrag

7771 DOCUMENT CENTER
APO 742, US Army

Name: Be
kfm. A

Geb.-Datum:

Nr.: 74

Aufnahme beantr

Wiederaufn. beant

Austritt:

Gelöscht:

Ausschluß:

Aufgehoben:

Gestrichen weg

Zurückgenomm

Abgang zur

Zugang von

Gestorben:

Bemerkunger

Mitglieds N

Geboren

Beruf

Eingetreten

Ausgetreten

Wiedereing

Wohnung

Ortsgr.

Wohnung

Ortsgr.

Name: Behner Josef

kfm.Ang. Beruf: Geborene: Verehlichte:

Geb.-Datum: 18.6.95 Geb.-Ort: Freusburg

Nr.: 7445732 Aufn.: 1.2.40

Aufnahme beantragt am: 22.8.39

Wiederaufn. beantragt am: genehm.:

Austritt:

Gelöscht:

Ausschluß:

Aufgehoben:

Gestrichen wegen:

Zurückgenommen:

Abgang zur Wehrmacht:
Zugang von

Gestorben:

Bemerkungen:

Wohnung: B. Mathildenstr

Ortsgr.: Betzdorf Gau: Kobl.Trier

Monatsmeldg. Gau: Mk. Pf.

Lt. RL./ vom

Wohnung:

Ortsgr.: Gau:

Monatsmeldg. Gau: Mk. Pf.

Lt. RL./ vom

Wohnung:

Ortsgr.: Gau:

Monatsmeldg. Gau: Mk. Pf.

Lt. RL./ vom

Wohnung:

Ortsgr.: Gau:

Mitglieds Nr. 3701270 Vor- und Zuname Behner Josef

Geboren 3. 5. 90. Ort Bracht

Beruf Weissnäherin Ledig, verheiratet, verw.

Eingetreten 1 Aug 1935

Ausgetreten

Wiedereingetr.

Wohnung Joh. Ad. Fillar - 97

Ortsgr. Scheuerfeld Gau Koblenz-Trier

Wohnung

Ortsgr. Gau

Wohnung

Ortsgr. Gau

Wohnung

Ortsgr. Gau

Wohnung

Ortsgr. Gau

Name:

Geb.-Datum:

Mitgl.-Nr. 6

Aufnahme beantr

Wiederaufn. bean

Austritt:

Gelöscht:

Ausschluß:

Aufgehoben:

Gestrichen weger

Zurückgenommer

Abgang zur We
Zugang von

Gestorben:

Bemerkungen:

Name:

Geb.-Datum:

Mitgl.-Nr. 6

Aufnahme be

Wiederaufn. b

Austritt:

Gelöscht:

Ausschluß:

Aufgehoben:

Gestrichen we

Zurückgenomm

Abgang zur W
Zugang von

Gestorben:

Bemerkungen:

1432

Name: Bohner Josef
Geborene:
Verehlichte: Schlosser

Geb.-Datum: 5.3.02 Geb.-Ort: Koslau

Mitgl.-Nr. 6561902 Aufnahme: 1. 11. 38

Aufnahme beantragt am: 13.3.39

Wiederaufn. beantragt am: genehm.:

Austritt:

Gelöscht:

Ausschluß:

Aufgehoben:

Gestrichen wegen:

Zurückgenommen:

Abgang zur Wehrmacht:
Zugang von

Gestorben:

Bemerkungen:

Wohnung: Duppau, Bahnhofstr. 167
Ortsgr.: Duppau Gau:

Monatsmeldg. Gau: Mt. Bl.
Lt. RL./ vom

Wohnung:
Ortsgr.: Gau:

Monatsmeldg. Gau: Mt. Bl.
Lt. RL./ vom

Wohnung:
Ortsgr.: Gau:

Monatsmeldg. Gau: Mt. Bl.
Lt. RL./ vom

Wohnung:
Ortsgr.: Gau:

Name: Bohner Josef
Geborene:
Verehlichte: Fleischerges.

Geb.-Datum: 12.4.10 Geb.-Ort: Kl. 12. 30

Mitgl.-Nr.: 6882012 Aufnahme:

Aufnahme beantragt am: 6.1.39

Wiederaufn. beantragt am: genehm.:

Austritt:

Gelöscht:

Ausschluß:

Aufgehoben:

Gestrichen wegen:

Zurückgenommen:

Abgang zur Wehrmacht:
Zugang von

Gestorben:

Bemerkungen:

Wohnung:
Ortsgr.: K., 35 Gau: Sud, Land
Roitik

Monatsmeldg. Gau: Mt. Bl.
Lt. RL./ vom

Wohnung:
Ortsgr.: Gau:

Monatsmeldg. Gau: Mt. Bl.
Lt. RL./ vom

Wohnung:
Ortsgr.: Gau:

Monatsmeldg. Gau: Mt. Bl.
Lt. RL./ vom

Wohnung:
Ortsgr.: Gau:

Name: Behner Josef

kfm. Ang. Beruf: Geborene: Verehlichte:

Geb.-Datum: 18.6.95 Geb.-Ort: Freusburg

Nr.: 7445732 Aufn.: 1.2.40

Aufnahme beantragt am: 22.8.39

Wiederaufn. beantragt am: genehm.:

Austritt:

Gelöscht:

Ausschluß:

Aufgehoben:

Gestrichen wegen:

Zurückgenommen:

Abgang zur Wehrmacht:
Zugang von

Gestorben:

Bemerkungen:

Wohnung: B. Mathildenstr

Ortsgr.: Betzdorf Gau: Kobl. Trier

Monatsmeldg. Gau: Mt. Bl.

Lt. RL./ vom

Wohnung:

Ortsgr.: Gau:

Monatsmeldg. Gau: Mt. Bl.

Lt. RL./ vom

Wohnung:

Ortsgr.: Gau:

Monatsmeldg. Gau: Mt. Bl.

Lt. RL./ vom

Wohnung:

Ortsgr.: Gau:

Monatsmeldg. Gau: Mt. Bl.

Lt. RL./ vom

Wohnung:

Ortsgr.: Gau:

Mitglieds Nr. 3701270 Vor- und Zuname Behner Josef

Geboren 3.5.90. Ort Bracht

Beruf Waldarbeiter Ledig, verheiratet, verw.

Eingetreten 1. Aug. 1935

Ausgetreten

Wiedereingetr.

Wohnung Joh. Ad. Fillus - 97

Ortsgr. Scheuerfeld **Gau** Koblenz-Trier

Wohnung

Ortsgr. **Gau**

Wohnung

Ortsgr. **Gau**

Wohnung

Ortsgr. **Gau**

Wohnung

Ortsgr. **Gau**

Name: ...

Geb.-Datum: ...

Mitgl.-Nr. 6...

Aufnahme beantr...

Wiederaufn. beant...

Austritt: ...

Gelöscht: ...

Ausschluß: ...

Aufgehoben: ...

Gestrichen wegen ...

Zurückgenommen ...

Abgang zur Weh...
Zugang von

Gestorben: ...

Bemerkungen: ...

Name: ...

Geb.-Datu...

Mitgl.-N...

Aufnahme ...

Wiederauf...

Austritt: ...

Gelöscht: ...

Ausschluß: ...

Aufgehobe...

Gestrichen ...

Zurückgene...

Abgang zu...
Zugang vo...

Gestorben ...

Bemerkung...

1939

Name: Behner Josef
Geborene:
Verehlichte: Schlosser

Geb.-Datum: 5.3.02 Geb.-Ort: Koslau

Mitgl.-Nr. 6561902 Aufnahme: 1. 11. 38

Aufnahme beantragt am: 13.3.39

Wiederaufn. beantragt am: genehm.:

Austritt:

Gelöscht:

Ausschluß:

Aufgehoben:

Gestrichen wegen:

Zurückgenommen:

Abgang zur Wehrmacht:
Zugang von

Gestorben:

Bemerkungen:

Wohnung: Duppau, Bahnhofstr. 167
Ortsgr.: Duppau Gau:

Monatsmeldg. Gau: Mt. Bl.
Lt. RL./ vom

Wohnung:
Ortsgr.: Gau:

Monatsmeldg. Gau: Mt. Bl.
Lt. RL./ vom

Wohnung:
Ortsgr.: Gau:

Monatsmeldg. Gau: Mt. Bl.
Lt. RL./ vom

Wohnung:
Ortsgr.: Gau:

Name: Behner Josef
Geborene:
Verehlichte: Fleischerges.

Geb.-Datum: 12.4.10 Geb.-Ort: Kl. 12. 38

Mitgl.-Nr.: 6882012 Aufnahme:

Aufnahme beantragt am:
Wiederaufn. beantragt am: 6.1.39 genehm.:

Austritt:

Gelöscht:

Ausschluß:

Aufgehoben:

Gestrichen wegen:

Zurückgenommen:

Abgang zur Wehrmacht:
Zugang von

Gestorben:

Bemerkungen:

Wohnung:
Ortsgr.: K., 35 Gau: Sud, Land
Koitik

Monatsmeldg. Gau: Mt. Bl.
Lt. RL./ vom

Wohnung:
Ortsgr.: Gau:

Monatsmeldg. Gau: Mt. Bl.
Lt. RL./ vom

Wohnung:
Ortsgr.: Gau:

Monatsmeldg. Gau: Mt. Bl.
Lt. RL./ vom

Wohnung:
Ortsgr.: Gau:

Name: B

Geb.-Dat.: 17

Nr.: 91

Aufnahme beantragt

Wiederaufn. beantragt

Austritt:

Gelöscht:

Ausschluß:

Aufgehoben:

Gestrichen wege

Zurückgenomme

Abgang zur Weh

Zugang von

Gestorben:

Bemerkungen:

1436

Name: Behner Josef

o

Geb.-Dat.: 17.4.24. Geb.-Ort: Kelheim

Nr.: 9133564 Aufn.: 1. Sept. 1942

Aufnahme beantragt am: 30.6.42.

Wiederaufn. beantragt am: ..... genehm.

Austritt:

Gelöscht:

Ausschluß:

Aufgehoben:

Gestrichen wegen:

Zurückgenommen:

Abgang zur Wehrmacht:

Zugang von

Gestorben:

Bemerkungen:

Wohnung: Str. Frauenbrünnl 4

Ortsgr.: Straubing Gau Bayreuth

Monatsmeldg Gau ..... Mt. ..... Bl.

Lt. RL / ..... vom .....

Wohnung. .....

Ortsgr.: ..... Gau: .....

Monatsmeldg Gau ..... Mt. ..... Bl.

Lt RL / ..... vom .....

Wohnung: .....

Ortsgr.: ..... Gau: .....

Monatsmeldg. Gau. ..... Mt. ..... Bl.

Lt. RL / ..... vom .....

Wohnung: .....

Ortsgr.: ..... Gau. .....

Monatsmeldg. Gau. ..... Mt. ..... Bl.

Lt. RL / ..... vom .....

Wohnung: .....

Ortsgr.: ..... Gau: .....

Behner

Name: .....

14.4.2

Geb.-Dat.: .....

Nr.: 969

Aufnahme beantragt am: .....

Wiederaufn. beantragt am: .....

Austritt: .....

Gelöscht: .....

Ausschluß: .....

Aufgehoben: .....

Gestrichen wegen: .....

.....

.....

Zurückgenommen: .....

.....

.....

Abgang zur Wehrma

Zugang von .....

Gestorben: .....

Bemerkungen: .....

Name: Behner Josef

Geb.-Dat.: 14.4.26 Geb.-Ort: Sch.

Nr.: 9690557 Aufn.: 20. April 1944

Aufnahme beantragt am: 15.4.43

Wiederaufn. beantragt am: genehm.:

Austritt:

Gelöscht:

Ausschluß:

Aufgehoben:

Gestrichen wegen:

Zurückgenommen:

Abgang zur Wehrmacht:

Zugang von

Gestorben:

Bemerkungen:

Wohnung: Sch. Adolf Hitlerstr. 97

Ortsgr.: Scheuerfeld Gau: Moselland

Monatsmeldg. Gau Mk. Bl.

Lt. RL. / vom

Wohnung:

Ortsgr.: Gau:

Monatsmeldg. Gau: Mk. Bl.

Lt. RL. / vom

Wohnung:

Ortsgr.: Gau:

Monatsmeldg. Gau: Mk. Bl.

Lt. RL. / vom

Wohnung:

Ortsgr.: Gau:

Monatsmeldg. Gau: Mk. Bl.

Lt. RL. / vom

Wohnung:

Ortsgr.: Gau:

Name: Behner Julia

Beruf: Untergauführ. tech. Schulam. Verehlichte: Web.

Geb.-Datum: 5.5.09 Geb.-Ort: Münster

Nr.: 5296734 Aufn.: 1. 5. 37
30.9.37

Aufnahme beantragt am:

Wiederaufn. beantragt am: genehm.

Austritt:

Gelöscht:

Ausschluß:

Aufgehoben:

Gestrichen wegen:

Zurückgenommen:

Abgang zur Wehrmacht:
Zugang von

Gestorben:

Bemerkungen:

Wohnung: R. Kugeltimpenstr. 1

Ortsgr.: Rheine Gau: Westf. Nd.

Monatsmeldg. Gau: Westfalen-Nord Mt. 11.38 Bl. 50

Lt. NL./ vom (Z)

Wohnung: M. Landwehrstr.

Ortsgr.: Münster Gau: Westf. Nord

Monatsmeldg. Gau: Mt. Bl.

Lt. NL./ vom

Wohnung:

Ortsgr.: Gau:

Monatsmeldg. Gau: Mt. Bl.

Lt. NL./ vom

Wohnung:

Ortsgr.: Gau:

Monatsmeldg. Gau: Mt. Bl.

Lt. NL./ vom

Wohnung:

Ortsgr.: Gau:

Mitglieds Nr. 3577350 Vor- und Zuname Berner Kurt

Geboren 15. 5. 95 Ort

Beruf Dpl. Ledig, verheiratet, verw.

Eingetreten 1. 5. 33

Ausgetreten

Wiedereingetr.

Wohnung R.

Ortsgr. Backnang Gau Württemberg

Wohnung

Ortsgr. Gau

Wohnung

Ortsgr. Gau

Wohnung

Ortsgr. Gau

Wohnung

Ortsgr. Gau

1940

Name: Behner Karl
Beruf: Holzbildhauer
Geborene:
Verehlichte:
Geb.-Datum: 6.8.99 Geb.-Ort: Dresden
Nr.: 6024516 Aufn.: 1.12.37
Aufnahme beantragt am:
Wiederaufn. beantragt am: genehm.:
Austritt:
Gelöscht:
Ausschluß:
Aufgehoben:
Gestrichen wegen:
Zurückgenommen:
Abgang zur Wehrmacht:
Zugang von
Gestorben:
Bemerkungen:

Wohnung: C., 134
Ortsgr.: Oberounnersdorf Gau: Sachsen
Monatsmeldg. Gau: Mt. Bl.
Lt. NL./ vom
Wohnung:
Ortsgr.: Gau:
Monatsmeldg. Gau: Mt. Bl.
Lt. NL./ vom
Wohnung:
Ortsgr.: Gau:
Monatsmeldg. Gau: Mt. Bl.
Lt. NL./ vom
Wohnung:
Ortsgr.: Gau:
Monatsmeldg. Gau: Mt. Bl.
Lt. NL./ vom
Wohnung:
Ortsgr.: Gau:

Name: Behner Kurt
Beruf: RB.Arb. Geborene:
Verehlichte:
Geb.-Datum: 3.10.22 Geb.-Ort: M.
Nr.: 7737858 Aufn.: 1.9.40
Aufnahme beantragt am: 24.5.40
Wiederaufn. beantragt am: genehm.:
Austritt:
Gelöscht:
Ausschluß:
Aufgehoben:
Gestrichen wegen:
Zurückgenommen:
Abgang zur Wehrmacht:
Zugang von
Gestorben:
Bemerkungen:

Wohnung: M. Grünerweg 4
Ortsgr.: Kissen Gau: Koblz.Trier
Monatsmeldg. Gau: Mt. Bl.
Lt. NL./ vom
Wohnung:
Ortsgr.: Gau:
Monatsmeldg. Gau: Mt. Bl.
Lt. NL./ vom
Wohnung:
Ortsgr.: Gau:
Monatsmeldg. Gau: Mt. Bl.
Lt. NL./ vom
Wohnung:
Ortsgr.: Gau:
Monatsmeldg. Gau: Mt. Bl.
Lt. NL./ vom
Wohnung:
Ortsgr.: Gau:

hsen

Name: .....

Geb.-Datum: ..

Mitgl.-Nr.:

Aufnahme bea

Wiederaufn. be

Austritt: .....

Gelöscht: .....

Ausschluß: .....

Aufgehoben:

Gestrichen weg

.....

.....

Zurückgenomm

.....

.....

Abgang zur W

Zugang von

Gestorben: .....

Bemerkungen: .....

ver

Name:

Geb.-Datum

Nr.: 4

Aufnahme beantr

Wiederaufn. bean

Austritt: .....

Gelöscht: .....

Ausschluß: .....

Aufgehoben: ..

Gestrichen weg

.....

.....

.....

Zurückgenomm

.....

.....

Abgang zur A

Zugang von

Gestorben: .....

Bemerkungen

1942

Name: Behner Ludmilla

Geborene: 0
Verehlichte:

Geb.-Datum: 8.3.82 Geb.-Ort: Ch.

Mitgl.-Nr.: 8098582 Aufn.: 1. Nov. 1940

Aufnahme beantragt am: 5.4.40

Wiederaufn. beantragt am: genehm.:

Austritt:

Gelöscht:

Ausschluß:

Aufgehoben:

Gestrichen wegen:

Zurückgenommen:

Abgang zur Wehrmacht:
Zugang von

Gestorben:

Bemerkungen:

Wohnung: Ch. 17
Ortsgr.: Chiesch Gau: Sudetenland

Monatsmeldg. Gau: Mt. Bl.
Lt. RL./ vom

Wohnung:
Ortsgr.: Gau:

Monatsmeldg. Gau: Mt. Bl.
Lt. RL./ vom

Wohnung:
Ortsgr.: Gau:

Monatsmeldg. Gau: Mt. Bl.
Lt. RL./ vom

Wohnung:
Ortsgr.: Gau:

Monatsmeldg. Gau: Mt. Bl.
Lt. RL./ vom

Wohnung:
Ortsgr.: Gau:

Name: ~~Alle~~ verh. Behner Margarete
Hemelyn

Beruf: Geborene:
Verehlichte:
Geb.-Datum: 17.3.15 Geb.-Ort: Crossen/O.

Nr.: 4509432 Aufn.: 1. 5. 37

Aufnahme beantragt am: 29.5.37.

Wiederaufn. beantragt am: genehm.:

Austritt:

Gelöscht:

Ausschluß:

Aufgehoben:

Gestrichen wegen:

Zurückgenommen:

Abgang zur Wehrmacht:
Zugang von

Gestorben:

Bemerkungen: Na.a.d.Ul. Bdlg 5.42/71

Wohnung: Fr. Berliner Berg 9
Ortsgr.: Wriezen b. Eberswalde Gau: Kurmark

Monatsmeldg. Gau: Mt. Bl. 71
Lt. RL./ vom (Z)

Wohnung: B NW 21 Alt-Moabit
Ortsgr.: Berlin Gau: Berlin

Monatsmeldg. Gau: Mt. Bl.
Lt. RL./ vom

Wohnung:
Ortsgr.: Gau:

Monatsmeldg. Gau: Mt. Bl.
Lt. RL./ vom

Wohnung:
Ortsgr.: Gau:

Monatsmeldg. Gau: Mt. Bl.
Lt. RL./ vom

Wohnung:
Ortsgr.: Gau:

tenland

Bl.

Bl.

Bl.

Bl.

Bl.

Bl.

Bl.

Bl.

Mitglieds-Nr.

Eingetreten am

Geburtsort

Heimatsgemeind

Geboren am

Ortsgruppe

Gau N.

Prov. Mitglied

Mitglieds-N

Eingetreten

Geburtsort

Heimatsgem

Geboren am

Ortsgruppe

Gau

Prov. Mitg

1444

Mitglieds-Nr. 1268299 Name: Lechner Franz

Eingetreten am 2.8.32.
Geburtsort Gr. Weikersdorf
Heimatsgemeinde "
Geboren am 9.2.1899
Ortsgruppe Gr. Weikersdorf
Gau N.Ö. Bezirk Tulln

Beruf H. L. (Angestellter)
Anschrift Gr. Weikersdorf 124
Neue Anschrift

verh., ledig, verwitw.

Prov. Mitgliedskarte ausgestellt am: 12 AUG. 1932 Mitgliedsbuch ausgefertigt am:

Wohnung: G. W. 124
Groß-Weikersdorf
Gau

Druck G. Becker, Wien 801 732 g

Mitglieds-Nr. 31689389 Name: Lechner Maria

Eingetreten am 21.6.1932
Geburtsort Wien
Heimatsgemeinde Wien
Geboren am 10.4.1880
Ortsgruppe Favoriten
Gau Wien Bezirk

Beruf Modistin
Anschrift W. 17, J. Hainzetstr 55/2
Neue Anschrift

verh., ledig, verwitw.

Prov. Mitgliedskarte ausgestellt am: 10. Aug. 1932 Mitgliedsbuch ausgefertigt am:

Wohnung: W. 18., Mittschürzpl. 18
Wien
Gau

Druck G. Becker, Wien 801 732 g

Name: Behner Moritz

Beruf: Fabrik. Geborene:

Geb.-Datum: 30.5.82 Verehlichte: P.

Geb.-Ort:

Nr.: 7858588 Aufn.: 6.2.40

Aufnahme beantragt am: 16.2.39

Wiederaufn. beantragt am: genehm.:

Austritt:

Gelöscht:

Ausschluß:

Aufgehoben:

Gestrichen wegen:

Zurückgenommen:

Abgang zur Wehrmacht:

Zugang von

Gestorben:

Bemerkungen:

Wohnung: P. Nagoldstr.14

Ortsgr.: Pforzheim Gau: Baden

Monatsmeldg. Gau: Mt. Bl.

Lt. RL./ vom

Wohnung:

Ortsgr.: Gau:

Monatsmeldg. Gau: Mt. Bl.

Lt. RL./ vom

Wohnung:

Ortsgr.: Gau:

Monatsmeldg. Gau: Mt. Bl.

Lt. RL./ vom

Wohnung:

Ortsgr.: Gau:

Monatsmeldg. Gau: Mt. Bl.

Lt. RL./ vom

Wohnung:

Ortsgr.: Gau:

Mitglieds Nr. [illegible] Vor- und Zuname Behner Otto

Geboren 9.11.03 Ort P.

Beruf Kfm. Ledig, verheiratet, verw.

Eingetreten 1.5.33

Ausgetreten

Wiedereingetr.

Oberoderwitz 5/7

Wohnung Oberoderwitz

Ortsgr. Gau Sachsen

Wohnung

Ortsgr. Gau

Wohnung

Ortsgr. Gau

Wohnung

Ortsgr. Gau

Wohnung

Ortsgr. Gau

Name: Bo

Geb.-Datum:

Mitgl.-Nr.: 8

Aufnahme bean

Wiederaufn. be

Austritt:

Gelöscht:

Ausschluß:

Aufgehoben:

Gestrichen weg

Zurückgenomm

Abgang zur W

Zugang von

Gestorben:

Bemerkungen:

Name: B

Ing.

Geb.-Datum: 2

Nr.:

Aufnahme beantr

Wiederaufn. beant

Austritt:

Gelöscht:

Ausschluß:

Aufgehoben:

Gestrichen weg

Zurückgenomm

Abgang zur

Zugang von

Gestorben:

Bemerkungen:

1946

Name: Behner Otto
Geborene: Bergmann
Verehlichte:
Geb.-Datum: 17.11.96. Geb.-Ort: Neu K.
Mitgl.-Nr. 8167794 Aufnahme: 1. Juli 1940
Aufnahme beantragt am: 1.4.40.
Wiederaufn. beantragt am: ..... genehm.: .....
Austritt: .....
Gelöscht: .....
Ausschluß: .....
Aufgehoben: .....
Gestrichen wegen: .....
Zurückgenommen: .....
Abgang zur Wehrmacht:
Zugang von
Gestorben: .....
Bemerkungen: .....

Wohnung: Neu Kalteich
Ortsgr.: Scheuerfeld Gau: Mosselland
Monatsmeldg. Gau: Mt. Bl.
Lt. RL./ vom
Wohnung: Gau:
Ortsgr.:
Monatsmeldg. Gau: Mt. Bl.
Lt. RL./ vom
Wohnung: Gau:
Ortsgr.:
Monatsmeldg. Gau: Mt. Bl.
Lt. RL./ vom
Wohnung:
Ortsgr.: Gau:
Monatsmeldg. Gau: Mt. Bl.
Lt. RL./ vom
Wohnung:
Ortsgr.: Gau:

Name: Behner Paul
Beruf: Ang.
Geborene:
Verehlichte: Fischbacherhütte
Geb.-Datum: 22.10.01. Geb.-Ort:
Nr.: 5976631 Aufn. 1. 5. 37
Aufnahme beantragt am: .....
Wiederaufn. beantragt am: ..... genehm.: .....
Austritt: .....
Gelöscht: .....
Ausschluß: .....
Aufgehoben: .....
Gestrichen wegen: .....
Zurückgenommen: .....
Abgang zur Wehrmacht:
Zugang von
Gestorben: .....
Bemerkungen: .....

Wohnung: Kassel-Siegen Nr. (2)
Ortsgr.: Siegen Gau: Westf. S.
Monatsmeldg. Gau: Mt. (2) Bl.
Lt. RL./ Mitgliedschaft ruht v. vom bis
Wohnung: Westf. Süd 3.39./179
Ortsgr.: Gau:
Monatsmeldg. Gau: Mt. Bl.
Lt. RL./ vom
Wohnung: Gau:
Ortsgr.:
Monatsmeldg. Gau: Mt. Bl.
Lt. RL./ vom
Wohnung:
Ortsgr.: Gau:
Monatsmeldg. Gau: Mt. Bl.
Lt. RL./ vom
Wohnung:
Ortsgr.: Gau:

Name: Behner Richard

Handelsmann Beruf: Geborene: Verehlichte:

Geb.-Datum: 29.5.82 Geb.-Ort: Oberoderwitz

Nr.: 5799397 Aufn.: 1. 5. 37

Aufnahme beantragt am: 30.9.37

Wiederaufn. beantragt am: genehm.:

Austritt:

Gelöscht:

Ausschluß:

Aufgehoben:

Gestrichen wegen:

Zurückgenommen:

Abgang zur Wehrmacht:
Zugang von

Gestorben:

Bemerkungen:

Wohnung: E., Fillipsdorferstr.2

Ortsgr.: Ebersbach / Löbau Gau: Sachsen

Monatsmeldg. Gau: Mt. Bl.

Lt. NL./ vom

Wohnung:

Ortsgr.: Gau:

Monatsmeldg. Gau: Mt. Bl.

Lt. NL./ vom

Wohnung:

Ortsgr.: Gau:

Monatsmeldg. Gau: Mt. Bl.

Lt. NL./ vom

Wohnung:

Ortsgr.: Gau:

Monatsmeldg. Gau: Mt. Bl.

Lt. NL./ 0 / 4 0 0 vom 0 0 -

Wohnung:

Ortsgr.: Gau:

Name: Behner Richard

Prokurist Beruf: Geborene: Verehlichte:

Geb.-Datum: 11.1.90 Geb.-Ort: Oberoderwitz

Nr.: 5793007 Aufn.: 1. 5. 37

Aufnahme beantragt am: 29.10.37

Wiederaufn. beantragt am: genehm.:

Austritt:

Gelöscht:

Ausschluß:

Aufgehoben:

Gestrichen wegen:

Zurückgenommen:

Abgang zur Wehrmacht:
Zugang von

Gestorben:

Bemerkungen:

Wohnung: W., Bahnhofstr. 130 f

Ortsgr.: Wilthen Gau: Sachsen

Monatsmeldg. Gau: Mt. Bl.

Lt. NL./ vom

Wohnung:

Ortsgr.: Gau:

Monatsmeldg. Gau: Mt. Bl.

Lt. NL./ vom

Wohnung:

Ortsgr.: Gau:

Monatsmeldg. Gau: Mt. Bl.

Lt. NL./ vom

Wohnung:

Ortsgr.: Gau:

Monatsmeldg. Gau: Mt. Bl.

Lt. NL./ 1 / 4 0 0 vom

Wohnung:

Ortsgr.: Gau:

1948

Name: Behner Ruth

Geb.-Dat.: 8.11.25 Geb.-Ort: Neukalteich

Nr.: 9423088 Aufn.: 20. April 1943

Aufnahme beantragt am: 14.1.43

Wiederaufn. beantragt am: ..... genehm.: .....

Austritt: .....

Gelöscht: .....

Ausschluß: .....

Aufgehoben: .....

Gestrichen wegen: .....

.....

.....

Zurückgenommen: .....

.....

.....

Abgang zur Wehrmacht: .....

Zugang von .....

Gestorben: .....

Bemerkungen: .....

Wohnung: Katzwinkel

Ortsgr.: Issen-Sieg Gau: Moselland

Monatsmeldg Gau ..... Mk. ..... Pf. .....

Lt. RL. / ..... vom .....

Wohnung: .....

Ortsgr.: ..... Gau: .....

Monatsmeldg. Gau ..... Mk. ..... Pf. .....

Lt. RL. / ..... vom .....

Wohnung: .....

Ortsgr.: ..... Gau: .....

Monatsmeldg Gau ..... Mk. ..... Pf. .....

Lt. RL. / ..... vom .....

Wohnung: .....

Ortsgr.: ..... Gau: .....

Monatsmeldg Gau ..... Mk. ..... Pf. .....

Lt. RL. / ..... vom .....

Wohnung: .....

Ortsgr.: ..... Gau: .....

Name: Behner Robert

Beruf: Arb. Geborene: .....

Geb.-Datum: 14.10.94 Verehlichte: Geb.-Ort: Scheuerfeld

Nr.: 7320602 Aufn.: 1. Dez. 1939

Aufnahme beantragt am: 12.9.39

Wiederaufn. beantragt am: ..... genehm.: .....

Austritt: .....

Gelöscht: .....

Ausschluß: .....

Aufgehoben: .....

Gestrichen wegen: .....

.....

.....

Zurückgenommen: .....

.....

.....

Abgang zur Wehrmacht: .....

Zugang von .....

Gestorben: .....

Bemerkungen: .....

Wohnung: K. Kasselerstr. 8

Ortsgr.: Köln Gau: Köln—Aachen

Monatsmeldg. Gau: ..... Mk. ..... Pf. .....

Lt. RL./ ..... vom .....

Wohnung: .....

Ortsgr.: ..... Gau: .....

Monatsmeldg. Gau: ..... Mk. ..... Pf. .....

Lt. RL./ ..... vom .....

Wohnung: .....

Ortsgr.: ..... Gau: .....

Monatsmeldg. Gau: ..... Mk. ..... Pf. .....

Lt. RL./ ..... vom .....

Wohnung: .....

Ortsgr.: ..... Gau: .....

Monatsmeldg. Gau: ..... Mk. ..... Pf. .....

Lt. RL./ ..... vom .....

Wohnung: .....

Ortsgr.: ..... Gau: .....

Name: Behner Wilhelm
Geborene:
Verehlichte: Blechspanner
Geb.-Datum: 30.8.95 Geb.-Ort: Braehid
Mitgl.-Nr.: 8167856 Aufnahme: 1. Juli 1940
Aufnahme beantragt am: 16.5.40
Wiederaufn. beantragt am: genehm.:
Austritt:
Gelöscht:
Ausschluß:
Aufgehoben:
Gestrichen wegen:
Zurückgenommen:
Abgang zur Wehrmacht
Zugang von
Gestorben:
Bemerkungen:

Wohnung: Wingendorf Dorfstr. 52
Ortsgr.: Wehbach Gau: Moselland
Monatsmeldg. Gau: Mt. Bl.
Lt. RL./ vom
Wohnung:
Ortsgr.: Gau:
Monatsmeldg. Gau: Mt. Bl.
Lt. RL./ vom
Wohnung:
Ortsgr.: Gau:
Monatsmeldg. Gau: Mt. Bl.
Lt. RL./ vom
Wohnung:
Ortsgr.: Gau:
Monatsmeldg. Gau: Mt. Bl.
Lt. RL./ vom
Wohnung:
Ortsgr.: Gau:

Name: Behner Stephan
Beruf: Viehpfleger
Geborene:
Verehlichte: Katzenwinkel
Geb.-Datum: 30.7.12 Geb.-Ort:
Nr.: 7391342 Aufn.: 1. Jan. 1940
Aufnahme beantragt am: 13.10.39
Wiederaufn. beantragt am: genehm.:
Austritt:
Gelöscht:
Ausschluß:
Aufgehoben:
Gestrichen wegen:
Zurückgenommen:
Abgang zur Wehrmacht:
Zugang von
Gestorben:
Bemerkungen:

Wohnung: N. Zehnerstr. 75
Ortsgr.: Niederbreisig Gau: Kobl. Trier
Monatsmeldg. Gau: Mt. Bl.
Lt. RL./ vom
Wohnung:
Ortsgr.: Gau:
Monatsmeldg. Gau: Mt. Bl.
Lt. RL./ vom
Wohnung:
Ortsgr.: Gau:
Monatsmeldg. Gau: Mt. Bl.
Lt. RL./ vom
Wohnung:
Ortsgr.: Gau:
Monatsmeldg. Gau: Mt. Bl.
Lt. RL./ vom
Wohnung:
Ortsgr.: Gau:

1450

Name: Behnert Aenne
Ehefrau
Geb.-Datum: 8.9.95. Beruf: Geborene: Verehlichte: Gelsenkirchen
Geb.-Ort:
Nr.: 5653245 Aufn.: 1. 5, 37
Aufnahme beantragt am:
Wiederaufn. beantragt am: genehm.:
Austritt:
Gelöscht:
Ausschluß:
Aufgehoben:
Gestrichen wegen:
Zurückgenommen:
Abgang zur Wehrmacht:
Zugang von
Gestorben:
Bemerkungen:

Wohnung: Gelsenkirchen, Horst Wessel-str. 23.
Ortsgr.: Gau:
Monatsmeldg. Gau: Mt. Pf.
Lt. Nl./ vom
Wohnung:
Ortsgr.: Gau:
Monatsmeldg. Gau: Mt. Pf.
Lt. Nl./ vom
Wohnung:
Ortsgr.: Gau:
Monatsmeldg. Gau: Mt. Pf.
Lt. Nl./ vom
Wohnung:
Ortsgr.: Gau:

Name: Behnert Albert
Pol.Beamter Beruf: Geborene: Verehlichte:
Geb.-Datum: 12.1.04 Geb.-Ort: Sandersleben
Nr.: 7567063 Aufn.: 1.4.40
Aufnahme beantragt am: 12.11.39
Wiederaufn. beantragt am: genehm.:
Austritt:
Gelöscht:
Ausschluß:
Aufgehoben:
Gestrichen wegen:
Zurückgenommen:
Abgang zur Wehrmacht:
Zugang von
Gestorben:
Bemerkungen:

Wohnung: B. Breitestr. 47
Ortsgr.: Bernburg Gau: Magdb.Anh.
Monatsmeldg. Gau: Ma.-Anh. Mt. 3.41 Pf. 5
Lt. Nl./ vom
Wohnung: Friedenallee 11
Ortsgr.: Birkenwerder Gau: Brandenb.
Monatsmeldg. Gau: Mt. Pf.
Lt. Nl./ vom
Wohnung:
Ortsgr.: Gau:
Monatsmeldg. Gau: Mt. Pf.
Lt. Nl./ vom
Wohnung:
Ortsgr.: Gau:

Mitglieds Nr. 4176531 Zu u. Vorname Behnert Albert

Geboren 16.6.91 Ort Königsberg i/Pr.
Beruf Krankenpfleger Ledig, verheiratet, verw.
Eingetreten 1.5.37
Ausgetreten
Wiedereingetr.

Wohnung Espendorferweg 80
Ortsgr. Hamburg Gau Hamburg

Wohnung
Ortsgr. Gau

Wohnung
Ortsgr. Gau

Wohnung
Ortsgr. Gau

Mitglieds Nr. 2321845 Vor- und Zuname Behnert Erfrid

Geboren 30.11.92 Ort K.
Beruf Krankenpfl. Ledig, verheiratet, verw.
Eingetreten 1.5.33
Ausgetreten
Wiedereingetr.

Wohnung K. Luisenstr. 2
Ortsgr. Königsberg Gau Ostpreußen
Ostpr. 11.43/22

Wohnung
Ortsgr. Medenau Gau Ostpr.

Wohnung
Ortsgr. Gau

Wohnung
Ortsgr. Gau

1452

Mitglieds Nr. 2306324 Vor- und Zuname Behnert Alfred

Geboren 8.2.00 Ort Mühlhausen

Beruf Kfm. Ledig, verheiratet, verw.

Eingetreten 1.5.33

Ausgetreten

Wiedereingetr.

Wohnung K. Luther-G.

Ortsgr. Königsberg Gau Ostpreußen

Wohnung

Ortsgr. Gau

Wohnung

Ortsgr. Gau

Wohnung

Ortsgr. Gau

Wohnung

Ortsgr. Gau

Name: Behnert Alfred

Verw.Ass. Beruf: Geborene: Verehlichte:

Geb.-Datum: ~~25.12.04~~ Geb.-Ort: Vielau

Nr.: 3335520 Aufn.: 1. 5. 37

Aufnahme beantragt am: 22.9.37

Wiederaufn. beantragt am: genehm.

Austritt:

Gelöscht:

Ausschluß:

Aufgehoben:

Gestrichen wegen:

Zurückgenommen:

Abgang zur Wehrmacht: 151
Zugang von

Gestorben:

Bemerkungen:

Wohnung: 7. Kreuzig 14

Ortsgr.: Zwickau Gau:

Monatsmeldg. Gau: Mt. Bl.

Lt. NL./ vom

Wohnung:

Ortsgr.: Gau:

Monatsmeldg. Gau: Mt. Bl.

Lt. NL./ vom

Wohnung:

Ortsgr.: Gau:

Monatsmeldg. Gau: Mt. Bl.

Lt. NL./ vom

Wohnung:

Ortsgr.: Gau:

Mitglieds Nr. 4176531 Zu- und Vorname Behnert Albert

Geboren 16.6.91 Ort Königsberg i/Pr.

Beruf Krankenpfleger Ledig, verheiratet, verw.

Eingetreten 1.5.37

Ausgetreten

Wiedereingetr.

Wohnung 1 Expendorferweg 80

Ortsgr. Hamburg Gau Hamburg

Wohnung

Ortsgr. Gau

Wohnung

Ortsgr. Gau

Wohnung

Ortsgr. Gau

Mitglieds Nr. 2321845 Vor- und Zuname Behnert Erhard

Geboren 30.11.92 Ort K.

Beruf Diakonus Ledig, verheiratet, verw.

Eingetreten 1.5.33

Ausgetreten

Wiedereingetr.

Wohnung K. Luisenstr. 2

Ortsgr. Königsberg Gau Ostpreußen

Ostpr. 111.43/22

Wohnung Fdr.

Ortsgr. Medenau Gau Ostpr.

Wohnung

Ortsgr. Gau

Wohnung

Ortsgr. Gau

Wohnung

Ortsgr. Gau

1454

Mitglieds Nr. 2306324 Vor- und Zuname Behnert Alfred

Geboren 8.2.00 Ort Mühlhausen

Beruf Kfm. Ledig, verheiratet, verw.

Eingetreten 1.5.33

Ausgetreten

Wiedereingetr.

Wohnung K. Luther-S.

Ortsgr. Königsberg Gau Ostpreußen

Wohnung

Ortsgr. Gau

Wohnung

Ortsgr. Gau

Wohnung

Ortsgr. Gau

Wohnung

Ortsgr. Gau

Name: Behnert Alfred

Verw.Ass. Beruf: Geborene: Verehlichte:

Geb.-Datum: 8.2.00 Geb.-Ort: Vielau

Nr.: 333520 Aufn.: 1. 5. 37

Aufnahme beantragt am: 22.9.37

Wiederaufn. beantragt am: genehm.:

Austritt:

Gelöscht:

Ausschluß:

Aufgehoben:

Gestrichen wegen:

Zurückgenommen:

Abgang zur Wehrmacht: 151
Zugang von

Gestorben:

Bemerkungen:

Wohnung: Z. Kreisig 14

Ortsgr.: Zwickau Gau:

Monatsmeldg. Gau: Mk. Pf.

Lt. NL./ vom

Wohnung:

Ortsgr.: Gau:

Monatsmeldg. Gau: Mk. Pf.

Lt. NL./ vom

Wohnung:

Ortsgr.: Gau:

Monatsmeldg. Gau: Mk. Pf.

Lt. NL./ von

Wohnung:

Ortsgr.: Gau:

Mitglieds Nr.

Geboren

Beruf

Eingetreten

Ausgetreten

Wiedereing

Wohnung

Ortsgr.

Wohnung

Ortsgr.

Mitglieds N

Eingetreten

Ausgetreten

Ausgeschlo

Gestorben

Geburtszei

Geburtsort

Ledig, verh

Stand oder

Bemerkun

Mitglieds 3589414 Vor- und Zuname Behnert Anni

Geboren 3.11.99 Ort Rheinberg

Beruf Schuhm. Ledig, verheiratet, verw.

Eingetreten 1. Mai 1933

Ausgetreten

Wiedereingetr.

Wohnung E.

Ortsgr. Ebersbach **Gau**

Wohnung

Ortsgr. **Gau**

Wohnung

Ortsgr. **Gau**

Wohnung

Ortsgr. **Gau**

Wohnung

Ortsgr. **Gau**

Mitglieds Nr.: 224569 Vor- und Zuname: ~~Behnert~~ Hehnert Adolf

1. April 1930

Eingetreten am

Ausgetreten am

Ausgeschlossen am

Gestorben am

Geburtszeit 8.2.96.

Geburtsort

Ledig, verheiratet, verw.iw.

Stand oder Beruf Vers. Insp.

Bemerkungen:

wiedereingetr. am

Wohnort L. Pfaffendorfer Str. 47

Wohnung

Ortsgruppe Sondershausen Sekt. Gaultg.

Gau Thüringen

Wohnort

Wohnung

Ortsgruppe

Gau

Name: Bürogel

Geb.-Datum:

Nr.: 71

Aufnahme beantra

Wiederaufn. beantr

Austritt:

Gelöscht:

Ausschluß:

Aufgehoben:

Gestrichen weg

Zurückgenomm

Abgang zur
Zugang von

Gestorben:

Bemerkungen:

Mitglieds Nr

Geboren

Beruf

Eingetreten

Ausgetreten

Wiedereinge

Wohnung

Ortsgr.

Wohnung

Ortsgr.

1456

Name: Beinert Arthur
Bürogeh. Beruf: Geborene: Verehlichte:
Geb.-Datum: 27.7.21 Geb.-Ort: G.
Nr.: 7193875 Aufn.: 1.9.39
Aufnahme beantragt am: 27.6.39
Wiederaufn. beantragt am: genehm.:
Austritt:
Gelöscht:
Ausschluß:
Aufgehoben:
Gestrichen wegen:

Zurückgenommen:

Abgang zur Wehrmacht:
Zugang von
Gestorben:
Bemerkungen:

Wohnung: G. Elisabeth 7
Ortsgr.: Gelsenkirchen Gau: Westfl.Nd
Monatsmeldg. Gau: Mk. Pf.
Lt. NL./ vom
Wohnung:
Ortsgr.: Gau:
Monatsmeldg. Gau: Mk. Pf.
Lt. NL./ vom
Wohnung:
Ortsgr.: Gau:
Monatsmeldg. Gau: Mk. Pf.
Lt. NL./ vom
Wohnung:
Ortsgr.: Gau:
Monatsmeldg. Gau: Mk. Pf.
Lt. NL./ vom
Wohnung:
Ortsgr.: Gau:

Mitglieds Nr. 2833983 Vor- und Zuname Behnert August

Geboren 1.7.93 Ort B.
Beruf Schneiderm. Ledig, verheiratet, verw.
Eingetreten 1.5.33
Ausgetreten
Wiedereingetr.

Wohnung Bartenstein Pumpen 4
Ortsgr. Bartenstein Gau
Wohnung
Ortsgr. Gau
Wohnung
Ortsgr. Gau
Wohnung
Ortsgr. Gau

Wohnung
Ortsgr. Gau
Wohnung
Ortsgr. Gau
Wohnung
Ortsgr. Gau
Wohnung
Ortsgr. Gau

Mitglieds Nr 1572811 Vor- und Zuname Bernhard Bürgert

Geboren 25.2.97 Ort Lebus

Beruf Hilfsarbeiter Ledig, verheiratet, verw.

Eingetreten 1.4.33

Ausgetreten

Wiedereingetr.

Wohnung [illegible] Insterburg

Ortsgr. Insterburg Gau Ostpreußen

Wohnung [illegible]

Ortsgr. Insterburg Gau Ostpreußen

Wohnung

Ortsgr. Gau

Wohnung

Ortsgr. Gau

Wohnung

Ortsgr. Gau

Wohnung

Ortsgr. Gau

Name: Behnert Bernhard

Postschaffner Beruf: Geborene: Verehlichte:

Geb.-Datum: 5.10.97 Geb.-Ort: 1.5.37

Nr.: 5630421 Aufn.:

Aufnahme beantragt am: 13.10.37

Wiederaufn. beantragt am: genehm.:

Austritt:

Gelöscht:

Ausschluß:

Aufgehoben:

Gestrichen wegen:

Zurückgenommen:

Abgang zur Wehrmacht:
Zugang von

Gestorben:

Bemerkungen:

Wohnung: B. Augsburger - 16

Ortsgr.: Bremen Gau: Wes.-Ems

Monatsmeldg. Gau: Mk. Pf.

Lt. Nl./ vom

Wohnung:

Ortsgr.: Gau:

Monatsmeldg. Gau: Mk. Pf.

Lt. Nl./ vom

Wohnung:

Ortsgr.: Gau:

Monatsmeldg. Gau: Mk. Pf.

Lt. Nl./ vom

Wohnung:

Ortsgr.: Gau:

Monatsmeldg. Gau: Mk. Pf.

Lt. Nl./ vom

Wohnung:

Ortsgr.: Gau:

1458

Behrert

Name: Burdinski Berta

Geborene: Ehefrau
Verehlichte:

Geb.-Datum: 3.2.98 Geb.-Ort: Rontzken

Mitgl.-Nr. 7043687 Aufnahme: 1. [illegible] 1937

Aufnahme beantragt am: 10.4.38

Wiederaufn. beantragt am: genehm.:

Austritt:

Gelöscht:

Ausschluß:

Aufgehoben:

Gestrichen wegen:

Zurückgenommen:

Abgang zur Wehrmacht:
Zugang von

Gestorben:

Bemerkungen: M. Gnd. d. RL Ostpr 7.9.44

Wohnung: Muschaken

Ortsgr.: Muschaken Gau Ostpreußen

Monatsmeldg. Gau Mk Bl.
Lt. RL./ vom

Wohnung:

Ortsgr.: Gau:

Monatsmeldg. Gau: Mk. Bl.
Lt. RL./ vom

Wohnung:

Ortsgr.: Gau:

Monatsmeldg. Gau: Mk. Bl.
Lt. RL./ vom

Wohnung:

Ortsgr.: Gau:

Monatsmeldg. Gau: Mk. Bl.
Lt. RL./ vom

Wohnung:

Ortsgr.: Gau:

Mitglieds Nr. 2389921 Vor- und Zuname [illegible]

Geboren [illegible] Ort [illegible]

Beruf [illegible] Ledig, verheiratet, ~~verw.~~

Eingetreten 1.5.33

Ausgetreten

Wiedereingetr.

Wohnung [illegible]

Ortsgr. [illegible] Gau Ostpreußen

Wohnung

Ortsgr. Gau

Wohnung

Ortsgr. Gau

Wohnung

Ortsgr. Gau

Wohnung

Ortsgr. Gau

Wohnung

Ortsgr. Gau

Name: Behnert Bruno

Gebofene: / Verehlichte: Jungbauer

Geb.-Datum: 23.2.16. Geb.-Ort: S.

Mitgl.-Nr. 7043952 Aufnahme: 1. DEZ 1937

Aufnahme beantragt am: 16.1.35.

Wiederaufn. beantragt am: genehm.:

Austritt:

Gelöscht:

Ausschluß:

Aufgehoben:

Gestrichen wegen:

Zurückgenommen:

Abgang zur Wehrmacht:
Zugang von

Gestorben:

Bemerkungen:

Wohnung: S.

Ortsgr.: Suntopp.en Gau: Ostpreußen

Monatsmeldg. Gau: Mt. Bl.

Lt. RL./ vom

Wohnung:

Ortsgr.: Gau:

Monatsmeldg. Gau: Mt. Bl.

Lt. RL./ vom

Wohnung:

Ortsgr.: Gau:

Monatsmeldg. Gau: Mt. Bl.

Lt. RL./ vom

Wohnung:

Ortsgr.: Gau:

Mitglieds Nr. 1839259 Vor- und Zuname Behnert Charlotte

Geboren 7.7.02 Ort Nikolaiken

Beruf Ehefrau Ledig, verheiratet, verw.

Eingetreten 1.4.33

Ausgetreten

Wiedereingetr.

Wohnung Herndorf

Ortsgr. Mühlenhausen Gau Ostpreußen

Wohnung

Ortsgr. Gau

Wohnung

Ortsgr. Gau

Wohnung

Ortsgr. Gau

Wohnung

Ortsgr. Gau

1460

Name: Behnert Christoph

Geborene:
Verehlichte: Landarbeiter

Geb.-Datum: 25.6.98 Geb.-Ort: Lipprode

Mitgl.-Nr.: 8196971 Aufn.: 1. Okt. 1940

Aufnahme beantragt am: 19.7.40

Wiederaufn. beantragt am: genehm.:

Austritt:

Gelöscht:

Ausschluß:

Aufgehoben:

Gestrichen wegen:

Zurückgenommen:

Abgang zur Wehrmacht:
Zugang von

Gestorben:

Bemerkungen:

Wohnung: Nauten

Ortsgr.: Güttehendorf Gau: Ostpreußen

Monatsmeldg. Gau: Mt. Bl.

Lt. RL./ vom

Wohnung:

Ortsgr.: Gau:

Monatsmeldg. Gau: Mt. Bl.

Lt. RL./ vom

Wohnung:

Ortsgr.: Gau:

Monatsmeldg. Gau: Mt. Bl.

Lt. RL./ vom

Wohnung:

Ortsgr.: Gau:

Name: Behnert Curt

Geborene:
Verehlichte: Post Insp.Anw.

Geb.-Datum: 15.6.16. Geb.-Ort: Charlottenburg

Mitgl.-Nr.: 8291296 Aufnahme: 1. April 1941
17.3.41.

Aufnahme beantragt am:

Wiederaufn. beantragt am: genehm.:

Austritt:

Gelöscht:

Ausschluß:

Aufgehoben:

Gestrichen wegen:

Zurückgenommen:

Abgang zur Wehrmacht:
Zugang von

Gestorben:

Bemerkungen:

Wohnung: Berlin Tempelhof Bormsiastr.8

Ortsgr.: Berlin Gau: Berlin

Monatsmeldg. Gau: Mt. Bl.

Lt. RL./ vom

Wohnung:

Ortsgr.: Gau:

Monatsmeldg. Gau: Mt. Bl.

Lt. RL./ vom

Wohnung:

Ortsgr.: Gau:

Monatsmeldg. Gau: Mt. Bl.

Lt. RL./ vom

Wohnung:

Ortsgr.: Gau:

Name: ...

Date of b

7771 DOCU
APO

1462

Name: ..... Bebnert ..... First name: ..... Ruth .....

Date of birth: 17.8.08 ..... Place of birth: Bonn .....

See under: ..... Antrag .....

7771 DOCUMENT CENTER
APO 742,US Army

Name: Behnert Elfriede
Hausgehilfin Beruf: Geborene:
Verehlichte:
Geb.-Datum: 21.12.05 Geb.-Ort: b.
Nr.: 4632347 Aufn.: 1. 5. 37
Aufnahme beantragt am: 29.7.37
Wiederaufn. beantragt am: genehm.:
Austritt:
Gelöscht:
Ausschluß:
Aufgehoben:
Gestrichen wegen:
Zurückgenommen:
Abgang zur Wehrmacht:
Zugang von
Gestorben:
Bemerkungen:

Wohnung: Berlin Ostendstr. 27b
Ortsgr.: Friedrichshain Gau: Kurmark
Monatsmeldg. Gau: Mk. Pf.
Lt. RL./ vom
Wohnung:
Ortsgr.: Gau:
Monatsmeldg. Gau: Mk. Pf.
Lt. RL./ vom
Wohnung:
Ortsgr.: Gau:
Monatsmeldg. Gau: Mk. Pf.
Lt. RL./ vom
Wohnung:
Ortsgr.: Gau:
Monatsmeldg. Gau: Mk. Pf.
Lt. RL./ vom
Wohnung: 6 4 2 0 0 -
Ortsgr.: Gau:

Name: Behnert Eduard
Schneider Beruf: Geborene:
Verehlichte:
Geb.-Datum: 14.9.09 Geb.-Ort: Saulappen
Nr.: 5343863 Aufn.: 1. 9. 37
Aufnahme beantragt am: 20.6.37
Wiederaufn. beantragt am: genehm.:
Austritt:
Gelöscht:
Ausschluß:
Aufgehoben:
Gestrichen wegen:
Zurückgenommen:
Abgang zur Wehrmacht:
Zugang von
Gestorben:
Bemerkungen:

Wohnung: Rothenstein
Ortsgr.: Königsberg Gau: Ostpr.
Monatsmeldg. Gau: Mk. Pf.
Lt. RL./ vom
Wohnung:
Ortsgr.: Gau:
Monatsmeldg. Gau: Mk. Pf.
Lt. RL./ vom
Wohnung:
Ortsgr.: Gau:
Monatsmeldg. Gau: Mk. Pf.
Lt. RL./ vom
Wohnung:
Ortsgr.: Gau:
Monatsmeldg. Gau: Mk. Pf.
Lt. RL./ vom
Wohnung: 6 4 2 0 0 -
Ortsgr.: Gau:

Name: Be
Bergm.
Geb.-Datum:
Nr.: 75
Aufnahme beantrag
Wiederaufn. beantra
Austritt:
Gelöscht:
Ausschluß:
Aufgehoben:
Gestrichen wege
Zurückgenomme
Abgang zur
Zugang von
Gestorben:
Bemerkungen:

Mitglieds Nr.
Geboren
Beruf
Eingetreten
Ausgetreten
Wiedereinget
Wohnung
Ortsgr.
lt. Rev
Wohnung
Ortsgr.

1464

Name: Behnert Emil

Bergm. Beruf: Geborene: Verehlichte: H.

Geb.-Datum: 12.6.03 Geb.-Ort:

Nr.: 7540212 Aufn.: 1.3.40

Aufnahme beantragt am: 15.11.39

Wiederaufn. beantragt am: genehm.:

Austritt:

Gelöscht:

Ausschluß:

Aufgehoben:

Gestrichen wegen:

Zurückgenommen:

Abgang zur Wehrmacht:
Zugang von

Gestorben:

Bemerkungen:

Wohnung: H. Elisabethstr 8b
Herten

Ortsgr.: Gau: Westf. Nord

Monatsmeldg. Gau: Mt. Bl.

Lt. RL/ vom

Wohnung:

Ortsgr.: Gau:

Monatsmeldg. Gau: Mt. Bl.

Lt. RL/ vom

Wohnung:

Ortsgr.: Gau:

Monatsmeldg. Gau: Mt. Bl.

Lt. RL/ vom

Wohnung:

Ortsgr.: Gau:

Monatsmeldg. Gau: Mt. Bl.

Lt. RL/ vom

Wohnung:

Ortsgr.: Gau:

Mitglieds Nr. 2069911 Vor- und Zuname Behnert Emil

Geboren 23.9.03 Ort Hirschfelde

Beruf Arbeiter Ledig, verheiratet, ~~verw.~~

Eingetreten 1.5.33

Ausgetreten

Wiedereingetr.

Wohnung Lichtenau

Ortsgr. Lichtenau Gau Ostpreußen

1t.Rev.Li.Cstr 3 XI/35

Wohnung Lichtenau

Ortsgr. Lichtenau Gau Ostpreußen

Wohnung

Ortsgr. Gau

Wohnung

Ortsgr. Gau

Wohnung

Ortsgr. Gau

Name: Behnert Emma

Beruf: Geborene:
Verehlichte:

Geb.-Datum: 10.4.02 Geb.-Ort: Dessau

Nr.: 4580995 Aufn.: 1. 5. 37
4 7 37

Aufnahme beantragt am:

Wiederaufn. beantragt am: genehm.:

Austritt:

Gelöscht:

Ausschluß:

Aufgehoben:

Gestrichen wegen:

Zurückgenommen:

Abgang zur Wehrmacht:
Zugang von

Gestorben:

Bemerkungen:

Wohnung: Berlin Steglitz Markelstr

Ortsgr.: Berlin Gau: Berlin-W

Monatsmeldg. Gau: Mk. Bl.

Lt. NL./ vom

Wohnung:

Ortsgr.: Gau:

Monatsmeldg. Gau: Mk. Bl.

Lt. NL./ vom

Wohnung:

Ortsgr.: Gau:

Monatsmeldg. Gau: Mk. Bl.

Lt. NL./ vom

Wohnung:

Ortsgr.: Gau:

1930419
Mitglieds Nr. Vor- und Zuname Behnert Fritz

Geboren 3.6.87 Ort Berlin

Beruf Tischler Ledig, verheiratet, verw.
1.4. 33

Eingetreten

Ausgetreten

Wiedereingetr.

Wohnung Dessau - Albrechtstr 30 I

Ortsgr. Dessau Gau Magd.-Anh.

Wohnung

Ortsgr. Gau

Wohnung

Ortsgr. Gau

Wohnung

Ortsgr. Gau

Wohnung

Ortsgr. Gau

Name: Beh
Tostmann

Geb.-Datum: 4

Nr.: 4

Aufnahme beantragt

Wiederaufn. beantrag

Austritt:

Gelöscht:

Ausschluß:

Aufgehoben:

Gestrichen wegen

Zurückgenommen

Abgang zur Weh
Zugang von

Gestorben:

Bemerkungen:

Name: Beh

Geb.-Datum: 14

Mitgl.-Nr.: 8

Aufnahme beantragt

Wiederaufn. beantrag

Austritt:

Gelöscht:

Ausschluß:

Aufgehoben:

Gestrichen wegen:

Zurückgenommen:

Abgang zur Wehrma
Zugang von

Gestorben:

Bemerkungen:

1466

Name: Behnert Erich
Tischlermstr. Beruf: Geborene:
Verehlichte:
Geb.-Datum: 21.11.94 Geb.-Ort: D
Nr.: 4578155 Aufn.: 1. 5. 37
Aufnahme beantragt am: 10.7.37
Wiederaufn. beantragt am: genehm.:
Austritt:
Gelöscht:
Ausschluß:
Aufgehoben:
Gestrichen wegen:

Zurückgenommen:

Abgang zur Wehrmacht:
Zugang von
Gestorben:
Bemerkungen:

Wohnung: Berlin Kegl. Markelstr 48
Ortsgr.: Berlin Gau: Berlin
Monatsmeldg. Gau: Mt. Bl.
Lt. RL./ vom
Wohnung:
Ortsgr.: Gau:
Monatsmeldg. Gau: Mt. Bl.
Lt. RL./ vom
Wohnung:
Ortsgr.: Gau:
Monatsmeldg. Gau: Mt. Bl.
Lt. RL./ vom
Wohnung:
Ortsgr.: Gau:
Monatsmeldg. Gau: Mt. Bl.
Lt. RL./ vom
Wohnung:
Ortsgr.: Gau:

Name: Behnert Erich
Geborene: Friseurmstr.
Verehlichte: Z.
Geb.-Datum: 14.8.84. Geb.-Ort:
Mitgl.-Nr.: 8199510 Aufn.: Okt. 1940
Aufnahme beantragt am: 1.7.40.
Wiederaufn. beantragt am: genehm.:
Austritt:
Gelöscht:
Ausschluß:
Aufgehoben:
Gestrichen wegen:

Zurückgenommen:

Abgang zur Wehrmacht:
Zugang von
Gestorben:
Bemerkungen:

Wohnung: Z. äuß. Feberstr. 61
Ortsgr.: Zittau Gau: Sachsen
Monatsmeldg. Gau: Mt. Bl.
Lt. RL./ vom
Wohnung:
Ortsgr.: Gau:
Monatsmeldg. Gau: Mt. Bl.
Lt. RL./ vom
Wohnung:
Ortsgr.: Gau:
Monatsmeldg. Gau: Mt. Bl.
Lt. RL./ vom
Wohnung:
Ortsgr.: Gau:
Monatsmeldg. Gau: Mt. Bl.
Lt. RL./ vom
Wohnung:
Ortsgr.: Gau:

Mitglieds N

M 48.

Geboren

Beruf

Eingetreten

Ausgetreten

Wiedereinget

Wohnung

Ortsgr.

Wohnung

Ortsgr.

Name:

Geb.-Dat.:

Nr.:

Aufnahme be

Wiederaufn.

Austritt:

Gelöscht:

Ausschluß

Aufgehobe

Gestrichen

Zurückgen

Abgang zu

Zugang vo

Gestorben

Bemerkun

1468

Mitglieds Nr. 2394095 Vor- und Zuname Behnert Erich

M. M. B. 4.8.00 89. Geboren Ort Güntersdorf

Beruf Schlosser. Ledig, verheiratet, verw.

Eingetreten 1.5.33

Ausgetreten

Wiedereingetr.

Wohnung M. Göttes-

Ortsgr. Rheinsberg Gau Hess.Nass.Süd

Hess. Nass. 5.41/61 (Z)

Wohnung Sch. Portaut

Ortsgr. Schöneck Gau Danzig Westpr.

Wohnung

Ortsgr. Gau

Wohnung

Ortsgr. Gau

Wohnung

Ortsgr. Gau

Wohnung

Ortsgr. Gau

Name: Behnert Erwin

Geh.

Geb.-Dat.: 10.11.23 Geb.-Ort: Buer B.

Nr.: 9320570 Aufn. 1. Sept. 1942

12.1.42

Aufnahme beantragt am:

Wiederaufn. beantragt am: genehm.:

Austritt:

Gelöscht:

Ausschluß:

Aufgehoben:

Gestrichen wegen:

Zurückgenommen:

Abgang zur Wehrmacht:

Zugang von

Gestorben:

Bemerkungen:

Wohnung: Buer R. Hertenerstr.23

Ortsgr.: Buer Gau: Westfalen-Nord

Monatsmeldg. Gau Mk. Pf.

Lt. RL. / vom

Wohnung:

Ortsgr.: Gau:

Monatsmeldg. Gau Mk. Pf.

Lt. RL. / vom

Wohnung:

Ortsgr.: Gau:

Monatsmeldg. Gau: Mk. Pf.

Lt. RL. / vom

Wohnung:

Ortsgr.: Gau:

Monatsmeldg. Gau: Mk. Pf.

Lt. RL. / vom

Wohnung:

Ortsgr.: Gau:

K.K.

Name: Ber

Geb.-Dat.: 22.1

Nr.: 129

Aufnahme beantragt am

Wiederaufn. beantragt a

Austritt: .....

Gelöscht: .....

Ausschluß: .....

Aufgehoben: .....

Gestrichen wegen

.....

.....

Zurückgenommen

.....

.....

Abgang zur Wehr

Zugang von

Gestorben: .....

Bemerkungen: ...

4.K.

Name: Behnert Franz Schneidermeister

Geb.-Dat.: 22.11.89 Geb.-Ort: Santoppen

Nr.: 129 063 Aufn.: 1.5.29

Aufnahme beantragt am: ..... [illegible]

Wiederaufn. beantragt am: ..... genehm.: .....

Austritt: .....

Gelöscht: .....

Ausschluß: .....

Aufgehoben: .....

Gestrichen wegen: .....

.....

.....

Zurückgenommen: .....

.....

.....

Abgang zur Wehrmacht: .....

Zugang von .....

Gestorben: .....

Bemerkungen: .....

[illegible]

Wohnung: [illegible]

Ortsgr.: [illegible] Gau [illegible]

Monatsmeldg. Gau ..... Mk. ..... Bl. .....

Lt. RL. / ..... vom .....

Wohnung: .....

Ortsgr.: ..... Gau: .....

Monatsmeldg. Gau. ..... Mk. ..... Bl. .....

Lt. RL. / ..... vom .....

Wohnung: .....

Ortsgr.: ..... Gau: .....

Monatsmeldg. Gau: ..... Mk. ..... Bl. .....

Lt. RL. / ..... vom .....

Wohnung: .....

Ortsgr.: ..... Gau: .....

Monatsmeldg. Gau: ..... Mk. ..... Bl. .....

Lt. RL. / ..... vom .....

Wohnung: .....

Ortsgr.: ..... Gau: .....

Mitglieds Nr.

Geboren 12

Beruf .....

Eingetreten .....

Ausgetreten .....

Wiedereinget

Wohnung .....

Ortsgr. .....

.....

Wohnung .....

Ortsgr. .....

.....

Mitglieds N

Eingetreten .....

Ausgetreten .....

Ausgeschlo

Gestorben .....

Geburtszeit

Geburtsort .....

Ledig, verh

Stand oder

Bemerkung

Mitglieds Nr.: 3598393 Vor- und Zuname: Böhnert Franz

Geboren 12. 6. 94 Ort P.

Beruf Tischl. Ledig, verheiratet, verw. ledig

Eingetreten 1 FEB. 1935

Ausgetreten

Wiedereingetr.

Wohnung Pillau I. Fischhof 1 Schiffsfahrt Ausland,

Ortsgr. **Gau**

Wohnung

Ortsgr. **Gau**

Wohnung

Ortsgr. **Gau**

Wohnung

Ortsgr. **Gau**

Wohnung

Ortsgr. **Gau**

Mitglieds Nr.: 129063 Vor- und Zuname: Böhnert Franz

Eingetreten am 1. 5 29.

Ausgetreten am

Ausgeschlossen am

Gestorben am

Geburtszeit 22. 11. 89.

Geburtsort Saalfeld

Ledig, verheiratet, verwitw.

Stand oder Beruf Schmiedemstr.

Bemerkungen:

wiedereingetr. am

Wohnort P.

Wohnung Pestalozzistr. Nr. 9.

Ortsgruppe Friedrichstadt

Gau Schleswig H

Wohnort Fl.

Wohnung

Ortsgruppe Eggebek

Gau

Mitglieds Nr.: 1

Geboren

Beruf

Eingetreten

Ausgetreten

Wiedereingetr.

Wohnung

Ortsgr.

Wohnung

Ortsgr.

Mitglieds Nr.

Geboren

Beruf

Eingetreten

Ausgetreten

Wiedereingetr

Wohnung

Ortsgr.

Wohnung

Ortsgr.

1432

Mitglieds Nr. 1806416 Vor- und Zuname Behnert Fritzing

Geboren 13.9.11 Ort Görzig

Beruf Lehrer Ledig, verheiratet, verw.

Eingetreten 1.4.33

Ausgetreten

Wiedereingetr.

Wohnung Schwanzsiegelscharf 5

Ortsgr. Schmedorf Gau Halle Merseburg

Wohnung

Ortsgr. Gau

Wohnung

Ortsgr. Gau

Wohnung

Ortsgr. Gau

Wohnung

Ortsgr. Gau

Mitglieds Nr. 668761 Vor- und Zuname Behnert Fritzing

Geboren 28.6.04 Ort Herten

Beruf Lehrer Ledig, ~~verheiratet, verw.~~

Eingetreten 1. 10. 31

Ausgetreten

Wiedereingetr.

Wohnung H.-G. Münsterstr. 9

Ortsgr. Hamm-Eickel Gau Westfalen.-Süd

Wohnung

Ortsgr. Gau

Wohnung

Ortsgr. Gau

Wohnung

Ortsgr. Gau

Wohnung

Ortsgr. Gau

Name: Behnert Friedrich

Milchhändl Beruf: Geborene: Verehlichte:

Geb.-Datum: 19.1.06 Geb.-Ort: Polkau

Nr.: 7531323 Aufn.: 1.3.40

Aufnahme beantragt am: 14.10.39

Wiederaufn. beantragt am: genehm.:

Austritt:

Gelöscht:

Ausschluß:

Aufgehoben:

Gestrichen wegen:

Zurückgenommen:

Abgang zur Wehrmacht:
Zugang von

Gestorben:

Bemerkungen:

Wohnung: t. Kruckowerstr. 102

Ortsgr.: Stettin Gau: Pommern

Monatsmeldg. Gau: Mt. Bl.

Lt. RL./ vom

Wohnung:

Ortsgr.: Gau:

Monatsmeldg. Gau: Mt. Bl.

Lt. RL. vom

Wohnung:

Ortsgr.: Gau:

Monatsmeldg. Gau: Mt. Bl.

Lt. RL. vom

Wohnung:

Ortsgr.: Gau:

Monatsmeldg. Gau: Mt. Bl.

Lt. RL./ vom

Wohnung:

Ortsgr.: Gau:

Name: Behnert Friedrich
Jungbauer

Geb.-Datum: 8.7.22 Geb.-Ort: Sohrenz

Mitgl.-Nr.: 8585973 Aufn.: 1. Sept. 1941

Aufnahme beantragt am: 30.11.40

Wiederaufn. beantragt am: genehm.:

Austritt:

Gelöscht:

Ausschluß:

Aufgehoben:

Gestrichen wegen:

Zurückgenommen:

Abgang zur Wehrmacht:
Zugang von

Gestorben:

Bemerkungen:

Wohnung: Schrenzsiegelsdorf-Dorfstr. 5

Ortsgr.: Stumsdorf Gau: Halle-Merseburg

Monatsmeldg. Gau: Mt. Bl.

Lt. RL./ vom

Wohnung:

Ortsgr.: Gau:

Monatsmeldg. Gau: Mt. Bl.

Lt. RL./ vom

Wohnung:

Ortsgr.: Gau:

Monatsmeldg. Gau: Mt. Bl.

Lt. RL./ vom

Wohnung:

Ortsgr.: Gau:

Mitglieds Nr.

Alte Nr. na

Geboren

Beruf

Eingetreten

Ausgetreten

Wiedereingetr.

Wohnung

Ortsgr.

Wohnung

Ortsgr.

Mitglieds Nr.

Geboren

Beruf

Eingetreten

Ausgetreten

Wiedereinget

Wohnung

Ortsgr.

Wohnung

Ortsgr.

4.949.745

Mitglieds Nr. 106366 Vor- und Zuname Schubert Fritz

Alte Nr nachtr. aberk. 4.2.42/Sa. 15.1.38

Geboren 2. 7. 88 Ort Zittau

Beruf Kfm. Ang. Ledig, verheiratet, ~~verw.~~

Eingetreten 1. Jan. 31

~~Ausgetreten~~ ~~Ab. d. Fml. d. v. 16.5.33~~ ~~Ausschluß~~ ~~mangelhaft~~

Wiedereingetr. 1.5.33 Abt. VIII 15.3.37

Wohnung E. ~~Lützowstraße 30~~ ~~Berlin-Schöneberg 36~~

Ortsgr. Ebersbach Gau Sachsen

Wohnung

Ortsgr. Gau

Wohnung

Ortsgr. Gau

Wohnung

Ortsgr. Gau

3535131

Mitglieds Nr. Vor- und Zuname Schubert Fritz

Geboren 18. 4. 01 Ort Gildenbrück

Beruf Einsbaumst. Ledig, verheiratet, ~~verw.~~

Eingetreten 1. 5. 33

Ausgetreten

Wiedereingetr.

Wohnung Hermsdorf

Ortsgr. Rastenburg Gau Ostpreußen

Wohnung

Ortsgr. Gau

Wohnung

Ortsgr. Gau

Wohnung

Ortsgr. Gau

Name: .....

.....Depüt

Geb.-Datum: ...

Nr.: 1

Aufnahme beantragt

Wiederaufn. beantrag

Austritt: .....

Gelöscht: .....

Ausschluß: .....

Aufgehoben: .....

Gestrichen wegen

.....

.....

Zurückgenommen

.....

.....

Abgang zur We

Zugang von

Gestorben: .....

Bemerkungen: ...

Mitglieds Nr.

Geboren 8

Beruf

Eingetreten

Ausgetreten

Wiedereinge

Wohnung

Ortsgr. ...

Wohnung

Ortsgr.

lt. Ost

Name: Behnert Frita

Depnt. Beruf: Geborene: Verehlichte:

Geb.-Datum: 8. 12. 08 Geb.-Ort: Pohiebels

Nr.: 1755546 Aufn.: 1. 5. 37

Aufnahme beantragt am: 1.5.37

Wiederaufn. beantragt am: genehm.

Austritt:

Gelöscht:

Ausschluß:

Aufgehoben:

Gestrichen wegen:

Zurückgenommen:

Abgang zur Wehrmacht:
Zugang von

Gestorben:

Bemerkungen:

Wohnung: Kaydamm

Ortsgr.: Friedenberg Gau: Ostpr.

Monatsmeldg. Gau: Mk. Pf.

Lt. Nr./ vom

Wohnung:

Ortsgr.: Gau:

Monatsmeldg. Gau: Mk. Pf.

Lt. Nr./ vom

Wohnung:

Ortsgr.: Gau:

Monatsmeldg. Gau: Mk. Pf.

Lt. Nr./ vom

Wohnung:

Ortsgr.: Gau:

Monatsmeldg. Gau: Mk. Pf.

Lt. Nr./ vom

Wohnung:

Ortsgr.: Gau:

Mitglieds Nr. 183774 Vor- und Zuname Böhnert Gertrud

Geboren 28. 9. 12. Ort Friedenberg

Beruf Hausgehilfin Ledig, verheiratet, verw.

Eingetreten 1.4.33

Ausgetreten

Wiedereingetr.

Wohnung Saavis

Ortsgr. Korschen Gau Ostpreussen

Pfg. 183721 (1)

Wohnung L.

Ortsgr. Barten Gau Ostpreussen

lt. Ostpr. 7.40/Bl. 18 (2)

Wohnung Saavis

Ortsgr. Korschen Gau Ostpreussen.

Wohnung

Ortsgr. Gau

Wohnung

Ortsgr. Gau

Wohnung

Ortsgr. Gau

Name: .....Behnert

Geb.-Dat.: 11.4.2

Nr.: .....

Aufnahme beantragt am: .....

Wiederaufn. beantragt am: .....

Austritt: .....

Gelöscht: .....

Ausschluß: .....

Aufgehoben: .....

Gestrichen wegen: .....

.....

.....

Zurückgenommen: .....

.....

.....

Abgang zur Wehrmacht

Zugang von

Gestorben: .....

Bemerkungen: .....

Name: Behnert Gertrud

Ang.

Geb.-Dat.: 11.4.21 Geb.-Ort: Konitz

Nr.: 9645623 Aufn.: 1. Nov. 1943

Aufnahme beantragt am: 24.8.43

Wiederaufn. beantragt am: genehm.:

Austritt:

Gelöscht:

Ausschluß:

Aufgehoben:

Gestrichen wegen:

Zurückgenommen:

Abgang zur Wehrmacht:

Zugang von

Gestorben:

Bemerkungen:

Wohnung: z. Amtsmühlenweg 86

Ortsgr.: Zerbst Gau Magdeburg-Anhalt

Monatsmeldg. Gau Mk. Bl.

Lt. RL. / vom

Wohnung:

Ortsgr.: Gau:

Monatsmeldg. Gau Mk. Bl.

Lt. RL. / vom

Wohnung:

Ortsgr.: Gau:

Monatsmeldg. Gau Mk. Bl.

Lt. RL. / vom

Wohnung:

Ortsgr.: Gau:

Monatsmeldg. Gau: Mk. Bl.

Lt. RL. / vom

Wohnung:

Ortsgr.: Gau:

Mitglieds Nr.

Geboren 3.

Beruf

Eingetreten

Ausgetreten

Wiedereinget

Wohnung

Ortsgr.

Wohnung

Ortsgr.

Name:

Buch

Geb.-Datum:

Nr.: 7

Aufnahme beantr

Wiederaufn. bean

Austritt:

Gelöscht:

Ausschluß:

Aufgehoben:

Gestrichen weg

Zurückgenomm

Abgang zur
Zugang von

Gestorben:

Bemerkungen

Mitglieds Nr. 728013 Vor- und Zuname Behnert Gottlob

Geboren 3. 11. 01 Ort Olschienen

Beruf Schlosser ~~Ledig~~, verheiratet, ~~verw.~~

Eingetreten 1.11.31

Ausgetreten

Wiedereingetr.

Wohnung W.-E. Markt 9

Ortsgr. Wanne **Gau** Westfalen.-Süd

- Eickel

Wohnung

Ortsgr. **Gau**

Wohnung

Ortsgr. **Gau**

Wohnung

Ortsgr. **Gau**

Wohnung

Ortsgr. **Gau**

Name: Behnert Günter

Buchdr. **Beruf:** **Geborene:**

Verehlichte:

Geb.-Datum: 1.5.21 **Geb.-Ort:** I.

Nr.: 7429353 **Aufn.:** 1.2.40

Aufnahme beantragt am: 29.11.39

Wiederaufn. beantragt am: **genehm.:**

Austritt:

Gelöscht:

Ausschluß:

Aufgehoben:

Gestrichen wegen:

Zurückgenommen:

Abgang zur Wehrmacht:
Zugang von

Gestorben:

Bemerkungen:

17

Wohnung: Idar-Oberstein Bismarckstr.

Ortsgr.: Idar **Gau** Kbl. Trier

Monatsmeldg. Gau: Mk. Pf.

Lt. RL./ vom

Wohnung:

Ortsgr.: **Gau:**

Monatsmeldg. Gau: Mk. Pf.

Lt. RL./ vom

Wohnung:

Ortsgr.: **Gau:**

Monatsmeldg. Gau: Mk. Pf.

Lt. RL./ vom

Wohnung:

Ortsgr.: **Gau:**

Monatsmeldg. Gau: Mk. Pf.

Lt. RL./ vom

Wohnung:

Ortsgr.: **Gau:**

Name: Be

Geb.-Dat.: 25

Nr.:

Aufnahme beant

Wiederaufn. beat

Austritt:

Gelöscht:

Ausschluß:

Aufgehoben:

Gestrichen w

Zurückgenon

Abgang zur

Zugang von

Gestorben:

Bemerkunge

ekstr.

rier

Name:

Geb.-Dat.:

Nr.:

Aufnahme beant

Wiederaufn. beat

Austritt:

Gelöscht:

Ausschluß:

Aufgehoben:

Gestrichen w

Zurückgenon

Abgang zur

Zugang von

Gestorben:

Bemerkunge

Name: Behnert Günter

Geb.-Dat.: 25.7.27 Geb.-Ort: B.

Nr.: 9710004 Aufn.: 20. April 1944

Aufnahme beantragt am: 25.1.44

Wiederaufn. beantragt am: ..... genehm.: .....

Austritt: .....

Gelöscht: .....

Ausschluß: .....

Aufgehoben: .....

Gestrichen wegen: .....

.....

.....

Zurückgenommen: .....

.....

.....

Abgang zur Wehrmacht: .....

Zugang von .....

Gestorben: .....

Bemerkungen: .....

Wohnung: B. Tempelhof Borussiastr. 51

Ortsgr.: Berlin Gau: Berlin

Monatsmeldg Gau ..... Mt. ..... Bl. .....

Lt. RL. / ..... vom .....

Wohnung: .....

Ortsgr.: ..... Gau: .....

Monatsmeldg Gau. ..... Mt. ..... Bl. .....

Lt RL / ..... vom .....

Wohnung: .....

Ortsgr.: ..... Gau: .....

Monatsmeldg. Gau. ..... Mt. ..... Bl. .....

Lt. RL. / ..... vom .....

Wohnung: .....

Ortsgr.: ..... Gau: .....

Monatsmeldg. Gau. ..... Mt. ..... Bl. .....

Lt. RL. / 6.1.6.0.0.3.0 vom .....

Wohnung: .....

Ortsgr.: ..... Gau: .....

Name: Behnert Günther

Geb.-Dat.: 31.12.27 Geb.-Ort: Hamburg

Nr.: 9889777 Aufn.: 20. April 1944

Aufnahme beantragt am: 25.1.44

Wiederaufn. beantragt am: ..... genehm.: .....

Austritt: .....

Gelöscht: .....

Ausschluß: .....

Aufgehoben: .....

Gestrichen wegen: .....

.....

.....

Zurückgenommen: .....

.....

.....

Abgang zur Wehrmacht: .....

Zugang von .....

Gestorben: .....

Bemerkungen: .....

Wohnung: B. Waggumerstr 76

Ortsgr.: Braunschweig Süd-Hannover-Brschwg.

Monatsmeldg. Gau ..... Mt. ..... Bl. .....

Lt. RL. / ..... vom .....

Wohnung: .....

Ortsgr.: ..... Gau: .....

Monatsmeldg. Gau: ..... Mt. ..... Bl. .....

Lt. RL. / ..... vom .....

Wohnung: .....

Ortsgr.: ..... Gau: .....

Monatsmeldg. Gau: ..... Mt. ..... Bl. .....

Lt. RL. / ..... vom .....

Wohnung: .....

Ortsgr.: ..... Gau: .....

Monatsmeldg. Gau: ..... Mt. 0 Bl. .....

Lt. RL. / 0.1.0.0.0.3.0 vom .....

Wohnung: .....

Ortsgr.: ..... Gau: .....

Mitglieds Nr. 99684 Vor- und Zuname Zehnert Gustav

Geboren 27.10.96 Ort Schauen

Beruf Schs. Arb. Ledig, verheiratet, verw.

Eingetreten 1. 2. 32.

Ausgetreten

Wiedereingetr.

Wohnung

Ortsgr. Südhann.-Br. Gau

Wohnung

Ortsgr. Kolenfeld Gau

Wohnung

Ortsgr. Gau

Wohnung

Ortsgr. Gau

Wohnung

Ortsgr. Gau

Wohnung

Ortsgr. Gau

Mitglieds Nr. 820384 Vor- und Zuname Zehnert Klaus

Geboren 11. 6. 10 Ort E.

Beruf Fabrikarb. Ledig, verheiratet, verw.

1 12. 31

Eingetreten

Ausgetreten

Wiedereingetr.

Wohnung Ostheim a. d. 38/22
Elterlein i. Erzgebirge
Pfarrgasse 96

Ortsgr. Elterlein Gau Sachsen

Wohnung E. Geyerschestr. 185

Ortsgr. Elterlein Gau

Sa. 11. 37/174 wg

Wohnung H/Grm.

Ortsgr. Hitzacker Gau Ostha.

Wohnung

Ortsgr. Gau

Wohnung

Ortsgr. Gau

Wohnung

Ortsgr. Gau

Wohnung

Ortsgr. Gau

1484

Mitglieds Nr.: 335466 Vor- und Zuname: Behnert Heinrich

Eingetreten am

Ausgetreten am

Ausgeschlossen am

Gestorben am

wiedereingetr. am

Geburtszeit 30.5.08

Geburtsort Vanne Eickel

Ledig, verheiratet, verwitw.

Stand oder Beruf Schmied

Bemerkungen:

Wohnort Herne

Wohnung Markt 9

Ortsgruppe Vanne Eickel

Gau Westf.

Wohnort

Wohnung

Ortsgruppe

Gau

Form 28

Mitglieds Nr.: 6

Eingetreten am

Ausgetreten am

Ausgeschloßen am

Gestorben am

Geburtszeit

Geburtsort 26.

Ledig, verheiratet

Stand oder Beruf

Bemerkungen:

Mitglieds Nr.: 65588 Vor- und Zuname: Schubert Heinz

Eingetreten am 8.8.27	wiedereingetr. am	Wohnort
Ausgetreten am		Wohnung
Ausgeschloßen am		
Gestorben am		**Ortsgruppe**
Geburtszeit		Gau Schlesw.H.
Geburtsort		Wohnort
Ledig, verheiratet, verwitw.		Wohnung
Stand oder Beruf		**Ortsgruppe**
		Gau

Bemerkungen:

II. K.

Name: Behnert Heinz

Geborene:
Verehlichte

Geb.-Datum: 26.12.08. Geb.-Ort: Leipzig

Mitgl.-Nr.: 65588 Aufnahme: 8.8.27.

Aufnahme beantragt am:

Wiederaufn. beantragt am: genehm.:

Austritt:

Gelöscht:

Ausschluß:

Aufgehoben:

Gestrichen wegen:

Zurückgenommen:

Abgang zur Wehrmacht:
Zugang von

Gestorben:

Bemerkungen:

ck. Ske Lü 1137/37 Zustrom v.

Wohnung: Schwerin Stuguststr. 8.

Ortsgr.: Lekt. Fahnleitung Gau: Ske - Lü.

Monatsmeldg. Gau: Hecklfg. Mt. 3.38 Bl. 5

Lt. RL./ vom

Wohnung: Kl. Fr. Friedr. Str. 1, (2)

Ortsgr.: Lübtheen Gau: Hecklfg.

Monatsmeldg. Gau: Heckl. Mt. 9.39 Bl. 5

Lt. RL./ (Z) vom

Wohnung: Hagenow, Wallstr. 238

Ortsgr.: Lekt. Fahnlfg Gau: Hecklfg

Monatsmeldg. Gau: Mt. Bl.

Lt. RL./ vom

Wohnung:

Ortsgr.: Gau:

Monatsmeldg. Gau: Mt. Bl.

Lt. RL./ vom

Wohnung:

Ortsgr.: Gau:

Mitglieds Nr. 2382235 Vor- und Zuname Behnert Hellmuth

Geboren [illegible] Ort [illegible]

Beruf [illegible] Ledig, verheiratet, verw.

Eingetreten 1.5.33

Ausgetreten

Wiedereingetr.

Wohnung [illegible] [illegible] Leipzig

Ortsgr. Leipzig Gau Sachsen

1. Sa. II. 36/147

Wohnung H. a. d. Elster

Ortsgr. Herzberg Gau Halle-Merseb.

Wohnung

Ortsgr. Gau

Wohnung

Ortsgr. Gau

Wohnung

Ortsgr. Gau

Wohnung

Ortsgr. Gau

1488

Bezner? Böhnert Helmuth

Mitglieds Nr. 3839400 Vor- und Zuname

na Zus. d. NSV. v. 8.11.37

Geboren 19. 10. 12 Ort K

Beruf Bankbote Ledig, verheiratet, verw.

Eingetreten Lehre endg. 1. 11. 32

Ausgetreten In Nichtgef. Ortsgr. 14.9.36/361 - 9

Wiedereingetr. 7. Mai 37 — 3839400

Wohnung K. Sackheimstr. 81

Ortsgr. Königsberg Gau Ostpreußen

Wohnung

Ortsgr. Gau

Wohnung

Ortsgr. Gau

Wohnung

Ortsgr. Gau

Wohnung

Ortsgr. Gau

D

Mitglieds Nr. 2845293 Vor- und Zuname Behnert Herbert

Geboren 18. X. 05 Ort

Beruf Brauk. Diätät Ledig, verheiratet, verw.

Eingetreten 1. 5. 33

Ausgetreten Abt. 2 Ems W. Zug z. d. Marine

Wiedereingetr. pl. 26 Lich. 1.10.36

Wohnung L. Elisabethstr. 6

Ortsgr. Lingen Gau Wes. Ems

20.2.34 n

Wohnung H. Kleiststr. 1

Ortsgr. Hannover Gau Südhan

Wohnung

Ortsgr. Gau

Wohnung

Ortsgr. Gau

1490

BDC BLAU KARTEI
3201000098

Mitglieds Nr. 3

Geboren 7.

Beruf Aufs

Eingetreten

Ausgetreten

Wiedereingetr.

Wohnung Flu

Ortsgr. S

Wohnung

Ortsgr.

Mitglieds

Geboren

Beruf

Eingetrete

Ausgetrete

Wiederein

Wohnung

Ortsgr.

Wohnung

Ortsgr.

Mitglieds Nr. 3285181 Vor- und Zuname Behnert Herbert

Geboren 7. 11. 14. Ort Altona

Beruf Aufseher Ledig, verheiratet, verw. 1. Nov 1933

Eingetreten

Ausgetreten

Wiedereingetr.

Wohnung Hamburg 33 Fuhlsbüttlerstr 26/0

Ortsgr. Seefahrt Gau Seefahrt

Wohnung E. Fuhlsbüttlerstr 26

Ortsgr. Hamburg Gau Hamburg

Wohnung

Ortsgr. Gau

Wohnung

Ortsgr. Gau

Wohnung

Ortsgr. Gau

Wohnung

Ortsgr. Gau

Wohnung

Ortsgr. Gau

Mitglieds Nr. 3838973 Vor- und Zuname Behnert Hermann

Geboren 13.4.96 Ort Lauwinden

Beruf Hilfsarbeiter Ledig, verheiratet, verw.

Eingetreten 1. 3. 37

Ausgetreten

Wiedereingetr.

Wohnung M. Tannenbergstr. 3

Ortsgr. Mühlhausen Gau Ostpreußen

Ostpr 6.38138 (74)

Wohnung E. Fleischerstr. 17

Ortsgr. Elbing Gau Ostpreussen Danzig

Wohnung

Ortsgr. Gau

Wohnung

Ortsgr. Gau

Wohnung

Ortsgr. Gau

Mitglieds Nr.

Geboren 31.

Beruf

Eingetreten

Ausgetreten

Wiedereingetr

Wohnung

Ortsgr.

Wohnung

Ortsgr.

Name:

Deputant

Geb.-Datum:

Mitgl.-Nr.:

Aufnahme bea

Wiederaufn. be

Austritt:

Gelöscht:

Ausschluß:

Aufgehoben:

Gestrichen we

Zurückgenomm

Abgang zur W

Zugang von

Gestorben:

Bemerkungen:

1492

Mitglieds Nr. 3839401 Vor- und Zuname Behnert Hermann

Geboren 31.8.84 Ort K.

Beruf Kaufmann Ledig, verheiratet, verw.

Eingetreten 1. 3. 37

Ausgetreten

Wiedereingetr.

Wohnung K. Tragheim 81

Ortsgr. Königsberg Gau Ostpreußen

Wohnung

Ortsgr. Gau

Wohnung

Ortsgr. Gau

Wohnung

Ortsgr. Gau

Wohnung

Ortsgr. Gau

Name: Behnert Hermann

Deputant Geborene:
Verehlichte:

Geb.-Datum: 9.9.04 Geb.-Ort: Pohiebels

Mitgl.-Nr.: 8021759 Aufn.: April 1940

Aufnahme beantragt am: 29.2.40

Wiederaufn. beantragt am: genehm.:

Austritt:

Gelöscht:

Ausschluß:

Aufgehoben:

Gestrichen wegen:

Zurückgenommen:

Abgang zur Wehrmacht:
Zugang von

Gestorben:

Bemerkungen:

Wohnung: Keydann

Ortsgr.: Friedenberg Gau: Ostpreußen

Monatsmeldg. Gau: Mt. Bl.

Lt. RL./ vom

Wohnung:

Ortsgr.: Gau:

Monatsmeldg. Gau: Mt. Bl.

Lt. RL./ vom

Wohnung:

Ortsgr.: Gau:

Monatsmeldg. Gau: Mt. Bl.

Lt. RL./ vom

Wohnung:

Ortsgr.: 14 Gau:

Monatsmeldg. Gau: Mt. Bl.

Lt. RL./ vom

Wohnung:

Ortsgr.: Gau:

Name: Behr

Geb.-Dat.: 2.3

Nr.: 995

Aufnahme beantragt am:

Wiederaufn. beantragt am:

Austritt:

Gelöscht:

Ausschluß:

Aufgehoben:

Gestrichen wegen:

Zurückgenommen:

Abgang zur Wehrm

Zugang von

Gestorben:

Bemerkungen:

Name: Behnert Ilse

Geb.-Dat.: 2.3.27 Geb.-Ort: Sonderhausen

Nr.: 9959040 Aufn.: 20. April 1944

Aufnahme beantragt am: 24.2.44

Wiederaufn. beantragt am: ..... genehm.: .....

Austritt: .....

Gelöscht: .....

Ausschluß: .....

Aufgehoben: .....

Gestrichen wegen: .....

.....

.....

Zurückgenommen: .....

.....

.....

Abgang zur Wehrmacht: .....

Zugang von .....

Gestorben: .....

Bemerkungen: .....

Wohnung: Weimar Museumsstr.5

Ortsgr.: Weimar Gau: Thüringen

Monatsmeldg Gau ..... Mt..... Bl.....

Lt. RL. / ..... vom .....

Wohnung: .....

Ortsgr.: ..... Gau: .....

Monatsmeldg Gau. ..... Mt..... Bl.....

Lt RL / ..... vom .....

Wohnung: .....

Ortsgr.: ..... Gau: .....

Monatsmeldg. Gau. ..... Mt..... Bl.....

Lt RL. / ..... vom .....

Wohnung: .....

Ortsgr.: ..... Gau. .....

Monatsmeldg. Gau. ..... Mt..... Bl.....

Lt. RL. / ..... vom .....

Wohnung: .....

Ortsgr.: ..... Gau: .....

Mitglieds Nr. 1572812 Vor- und Zuname Ernst Jäger

Geboren 23.1.99 Ort Lebus

Beruf Lager Verwalter Ledig, verheiratet, verw. 1.4. 33

Eingetreten

Ausgetreten

Wiedereingetr.

Wohnung Fr. Allg. 49

Ortsgr. Pritzwalk Gau Ostpreußen

Wohnung

Ortsgr. Gau

Wohnung

Ortsgr. Gau

Wohnung

Ortsgr. Gau

Wohnung

Ortsgr. Gau

Name: Behnert Jakob

Geborene: Straßenbahnfahrer
Verehlichte:

Geb.-Datum: 27.4.92 Geb.-Ort: Busenthal

Mitgl.-Nr. 8273143 Aufn.: 1. Jan. 1940

Aufnahme beantragt am: 14.10.39

Wiederaufn. beantragt am: genehm.:

Austritt:

Gelöscht:

Ausschluß:

Aufgehoben:

Gestrichen wegen:

Zurückgenommen:

Abgang zur Wehrmacht:
Zugang von

Gestorben:

Bemerkungen:

Wohnung: S., Richthofenstr. 14 Pommern

Ortsgr.: Stettin Gau:

Monatsmeldg. Gau: Mt. Bl.

Lt. RL./ vom

Wohnung:

Ortsgr.: Gau:

Monatsmeldg. Gau: Mt. Bl.

Lt. RL./ vom

Wohnung:

Ortsgr.: Gau:

Monatsmeldg. Gau: Mt. Bl.

Lt. RL./ vom

Wohnung:

Ortsgr.: Gau:

Name: Behr

Geb.-Dat.: 11.

Nr.: 91

Aufnahme beantrag

Wiederaufn. beantr

Austritt:

Gelöscht:

Ausschluß:

Aufgehoben:

Gestrichen we

Zurückgenom

Abgang zur

Zugang von

Gestorben:

Bemerkunge

Mitglieds

Geboren

Beruf

Eingetrete

Ausgetret

Wiederein

Wohnung

Ortsgr.

Wohnung

Ortsgr.

1496

Name: Behnert Joachim
o

Geb.-Dat.: 11.12.24. Geb.-Ort: Idar

Nr.: 9163517 Aufn.: 1. Sept. 1942
1.4.42.

Aufnahme beantragt am:

Wiederaufn. beantragt am: genehm.

Austritt:

Gelöscht:

Ausschluß:

Aufgehoben:

Gestrichen wegen:

Zurückgenommen:

Abgang zur Wehrmacht:

Zugang von

Gestorben:

Bemerkungen:

Wohnung: I. Oberstein Bismarckstr. 17

Ortsgr.: Idar Gau: Moselland

Monatsmeldg Gau Mt. Bl.

Lt. RL. / vom

Wohnung.

Ortsgr.: Gau:

Monatsmeldg Gau Mt.

Lt RL / vom

Wohnung:

Ortsgr.: Gau:

Monatsmeldg. Gau Mt. Bl.

Lt RL / vom

Wohnung.

Ortsgr.: Gau.

Monatsmeldg. Gau Mt. Bl.

Lt. RL. / vom

Wohnung:

Ortsgr.: Gau:

Mitglieds Nr. 1651475 Vor- und Zuname Bauer Josef

Geboren 14.8.06 Ort S.

Beruf Kraftfahr. Ledig, ~~verheiratet, verw.~~

Eingetreten 1.4. 33

Ausgetreten

Wiedereingetr.

Wohnung Sautoppen

Ortsgr. Röpel Gau Ostpreußen

7/33 M

Wohnung K.

Ortsgr. Bischofstein Gau Ostpreußen

Wohnung

Ortsgr. Gau

Wohnung

Ortsgr. Gau

Wohnung

Ortsgr. Gau

Mitglieds Nr. 593471 Vor- und Zuname Ernst Thiel

Geboren 17.5.88 Ort Soest

Beruf Bergmann Ledig, verheiratet, verw.

Eingetreten 1. Juli 31

Ausgetreten

Wiedereingetr.

Wohnung L.-Russ Cäciliusstr. 27

Ortsgr. Lüdenscheid Gau Westfalen-Nord

Wohnung

Ortsgr. Gau

Wohnung

Ortsgr. Gau

Wohnung

Ortsgr. Gau

Wohnung

Ortsgr. Gau

Name: Bellmer Karl

Vorn. Amt. Beruf: Geborene: Verehlichte:

Geb.-Datum 19.7.98. Geb.-Ort: Massanei

Nr.: 5341422 Aufn.: 1.5.37

Aufnahme beantragt am: 20.7.37

Wiederaufn. beantragt am: genehm.:

Austritt:

Gelöscht:

Ausschluß:

Aufgehoben:

Gestrichen wegen:

Zurückgenommen:

Abgang zur Wehrmacht:
Zugang von

Gestorben:

Bemerkungen:

Wohnung: B. Mittweidaer - 19.

Ortsgr.: Burgstädt Gau: Sachsen
Nr. Rhelitz

Monatsmeldg. Gau: Mt. Bl.

Lt. Nl./ vom

Wohnung:

Ortsgr.: Gau:

Monatsmeldg. Gau: Mt. Bl.

Lt. Nl./ vom

Wohnung:

Ortsgr.: Gau:

Monatsmeldg. Gau: Mt. Bl.

Lt. Nl./ vom

Wohnung:

Ortsgr.: Gau:

Monatsmeldg. Gau: Mt. Bl.

Lt. Nl./ vom

Wohnung:

Ortsgr.: Gau:

1498

Mitglieds Nr. 2988275 Vor- und Zuname Behnert Kurt

Geboren 16.7.93 Ort L

Beruf Bäcker Ledig, verheiratet, ~~verw.~~

Eingetreten 1.5.33

Ausgetreten

Wiedereingetr.

Wohnung L. Thonberg Leipzigerstr. 47

Ortsgr. Leipzig **Gau** Sachsen

Wohnung

Ortsgr. **Gau**

Wohnung

Ortsgr. **Gau**

Wohnung

Ortsgr. **Gau**

Wohnung

Ortsgr. **Gau**

Name: Behnert Kurt

Hdl.Vertr. **Beruf:** Geborene: Verehlichte:

Geb.-Datum: 16.7.93 **Geb.-Ort:** Dln.

Nr.: 7616721 **Aufn.:** 1. April 1940

Aufnahme beantragt am: 1.2.40

Wiederaufn. beantragt am: genehm.:

Austritt:

Gelöscht:

Ausschluß:

Aufgehoben:

Gestrichen wegen:

Zurückgenommen:

Abgang zur Wehrmacht:
Zugang von

Gestorben:

Bemerkungen:

Wohnung: Berlin -Friedenau Lefeore- tr. 26

Ortsgr.: Berlin **Gau:** Berlin

Monatsmeldg. Gau: Mt. Bl.

Lt. NL./ vom

Wohnung:

Ortsgr.: **Gau:**

Monatsmeldg. Gau: Mt. Bl.

Lt. NL./ vom

Wohnung:

Ortsgr.: **Gau:**

Monatsmeldg. Gau: Mt. Bl.

Lt. NL./ vom

Wohnung:

Ortsgr.: **Gau:**

Name: Behnert Kurt
Masch.-Wärt. Beruf: Geborene:
Verehlichte:
Geb.-Datum: 1.10.07 Geb.-Ort: F.
Nr.: 7270708 Aufn.: 1. Nov. 1939
Aufnahme beantragt am: 19.9.39
Wiederaufn. beantragt am: genehm.:
Austritt:
Gelöscht:
Ausschluß:
Aufgehoben:
Gestrichen wegen:
Zurückgenommen:
Abgang zur Wehrmacht:
Zugang von
Gestorben:
Bemerkungen:

Wohnung: F. Hauptstr.1
Ortsgr.: Friedrichsgrün Gau: Sachsen
Monatsmeldg. Gau: Mt. Bl.
Lt. NL./ vom
Wohnung:
Ortsgr.: Gau:
Monatsmeldg. Gau: Mt. Bl.
Lt. NL./ vom
Wohnung:
Ortsgr.: Gau:
Monatsmeldg. Gau: Mt. Bl.
Lt. NL./ vom
Wohnung:
Ortsgr.: Gau:
Monatsmeldg. Gau: Mt. Bl.
Lt. NL./ vom
Wohnung:
Ortsgr.: Gau:

Name: Behnert Margarete
Näherin Beruf: Geborene:
Verehlichte:
Geb.-Datum: 30.7.16 Geb.-Ort: Hannover
Nr.: 6948018 Aufn.: 1. Sept. 1938
Aufnahme beantragt am:
Wiederaufn. beantragt am: genehm.:
Austritt:
Gelöscht:
Ausschluß:
Aufgehoben:
Gestrichen wegen:
Zurückgenommen:
Abgang zur Wehrmacht:
Zugang von
Gestorben:
Bemerkungen:

2/III
Wohnung: Hannover, grosse Duvenstr.
Ortsgr.: Hannover Gau: Südhann.
Monatsmeldg. Gau: Mt. Bl.
Lt. NL./ vom
Wohnung:
Ortsgr.: Gau:
Monatsmeldg. Gau: Mt. Bl.
Lt. NL./ vom
Wohnung:
Ortsgr.: Gau:
Monatsmeldg. Gau: Mt. Bl.
Lt. NL./ vom
Wohnung:
Ortsgr.: Gau:
Monatsmeldg. Gau: Mt. Bl.
Lt. NL./ vom
Wohnung:
Ortsgr.: Gau:

Name:
Geb.-Datum:
Nr.: 4
Aufnahme beantragt
Wiederaufn. beantra
Austritt:
Gelöscht:
Ausschluß:
Aufgehoben:
Gestrichen wegen
Zurückgenommen
Abgang zur
Zugang von
Gestorben:
Bemerkungen:

Name:
Geb.-Datum: 4
Mitgl.-Nr.:
Aufnahme bean
Wiederaufn. bea
Austritt:
Gelöscht:
Ausschluß:
Aufgehoben:
Gestrichen weg
Zurückgenomm
Abgang zur
Zugang von
Gestorben:
Bemerkungen

Name: Behnert Hermann

Beruf: Geborene:
Verehlichte:

Geb.-Datum: 13.1.19 Geb.-Ort: Hildburg-hausen

Nr.: 4765143 Aufn.: 1. Sept. 1937

Aufnahme beantragt am: 23.11.37

Wiederaufn. beantragt am: genehm.:

Austritt:

Gelöscht:

Ausschluß:

Aufgehoben:

Gestrichen wegen:

Zurückgenommen:

Abgang zur Wehrmacht:
Zugang von

Gestorben:

Bemerkungen:

Wohnung: Pohlitz Elster-74

Ortsgr.: Bad Köstritz Gau: Thüra.

Monatsmeldg. Gau: Mt. Bl.

Lt. RL./ vom

Wohnung:

Ortsgr.: Gau:

Monatsmeldg. Gau: Mt. Bl.

Lt. RL./ vom

Wohnung:

Ortsgr.: Gau:

Monatsmeldg. Gau: Mt. Bl.

Lt. RL./ vom

Wohnung:

Ortsgr.: Gau:

Name: Behnert Martha
Ehefr.

Geb.-Datum: 4.4.10. Geb.-Ort: Osterode

Mitgl.-Nr.: 8483871 Aufn.: 1. April 1941

Aufnahme beantragt am: 27.2.41.

Wiederaufn. beantragt am: genehm.:

Austritt:

Gelöscht:

Ausschluß:

Aufgehoben:

Gestrichen wegen:

Zurückgenommen:

Abgang zur Wehrmacht:
Zugang von

Gestorben:

Bemerkungen:

Wohnung: Bladiau

Ortsgr.: Bladiau Gau: Ostpreußen

Monatsmeldg. Gau: Mt. Bl.

Lt. RL./ vom

Wohnung:

Ortsgr. Gau:

Monatsmeldg. Gau: Mt. Bl.

Lt. RL./ vom

Wohnung:

Ortsgr.: Gau:

Monatsmeldg Gau Mt. Bl.

Lt. RL./ vom

Wohnung:

Ortsgr.: Gau.

Monatsmeldg. Gau: Mt. Bl.

Lt. RL./ vom

Wohnung:

Ortsgr.: Gau:

Behnert Oskar

Name: R.B.-Antsgeh.

Beruf: Geborene: 7.7.03 Verehlichte: Fleming

Geb.-Datum: Geb.-Ort:

Nr.: 5715845 Aufn.: 1. 5. 37

Aufnahme beantragt am: 23.10.37.

Wiederaufn. beantragt am: genehm.

Austritt:

Gelöscht:

Ausschluß:

Aufgehoben:

Gestrichen wegen:

Zurückgenommen:

Abgang zur Wehrmacht:
Zugang von

Gestorben:

Bemerkungen:

Potsdam, Luisenstr.49

Wohnung: Potsdam Gau: Kurmark

Ortsgr.:

Monatsmeldg. Gau: Stadtkr. Mt. 1.39 Bl. 152

Lt. RL/ vom (2)

Wohnung: Stralsun Reichsbank.

Ortsgr.: Stralsund Gau: Pommern

Monatsmeldg. Gau: Mt. Bl.

Lt. RL/ vom

Wohnung:

Ortsgr.: Gau:

Monatsmeldg. Gau: Mt. Bl.

Lt. RL/ vom

Wohnung:

Ortsgr.: Gau:

Monatsmeldg. Gau: Mt. Bl.

Lt. RL/ vom

Wohnung:

Ortsgr.: Gau:

Mitglieds Nr. 2055969 Vor- und Zuname nun! Behnert Erdmann

Geboren 22.2.97 Ort Insterburg

Beruf Koch' Gehv. Ledig, verheiratet, verw.

Eingetreten 1.5.33

Ausgetreten

Wiedereingetr.

Wohnung

Ortsgr. Mischaken Gau Ostpreußen

Wohnung

Ortsgr. Gau

Wohnung

Ortsgr. Gau

Wohnung

Ortsgr. Gau

Wohnung

Ortsgr. Gau

Wohnung

Ortsgr. Gau

Name:

Geb.-Datum:

Nr.:

Aufnahme beantragt

Wiederaufn. beantragt

Austritt:

Gelöscht:

Ausschluß:

Aufgehoben:

Gestrichen wegen:

Zurückgenommen:

Abgang zur Wehrm
Zugang von

Gestorben:

Bemerkungen:

Mitglieds Nr.:

Eingetreten am

Ausgetreten am

Ausgeschlossen a

Gestorben am

Geburtszeit

Geburtsort

Ledig, verheirate

Stand oder Beru

Bemerkungen:

1502

II. Behnert, Otto

Name: ..... Beruf: Ehm. Geborene: ..... Verehlichte: .....

Geb.-Datum: 21. 9. 08 Geb.-Ort: Gr.

Nr.: 205343 Aufn.: 1. 3. 39

Aufnahme beantragt am: /

Wiederaufn. beantragt am: ..... genehm.: .....

Austritt: .....

Gelöscht: .....

Ausschluß: .....

Aufgehoben: .....

Gestrichen wegen: .....

Zurückgenommen: .....

Abgang zur Wehrmacht: .....
Zugang von

Gestorben: .....

Bemerkungen: .....

Pom. 10.38/41 v. Kottbus

Wohnung: Budow

Ortsgr.: Budow Gau: Pommern

Monatsmeldg. Gau: ..... Mt. ..... Bl. .....
Lt. Nl./ ..... vom .....

Wohnung: .....

Ortsgr.: ..... Gau: .....

Monatsmeldg. Gau: ..... Mt. ..... Bl. .....
Lt. Nl./ ..... vom .....

Wohnung: .....

Ortsgr.: ..... Gau: .....

Monatsmeldg. Gau: ..... Mt. ..... Bl. .....
Lt. Nl./ ..... vom .....

Wohnung: .....

Ortsgr.: ..... Gau: .....

Mitglieds Nr.: 205343 Vor- und Zuname: Behnert Otto

Eingetreten am 1. 3. 39

Ausgetreten am .....

Ausgeschlossen am .....

Gestorben am .....

Geburtszeit 21. 9. 08

Geburtsort Grondssen

Ledig, verheiratet, verwitw.

Stand oder Beruf Ehm.

wiedereingetr. am .....

Wohnort P.

Wohnung Dahlhofstr. 15

Ortsgruppe Ritow

Gau Pommern

Lt. Pom. 3/37/13 v. O.-Gr. Cottbus (2)

Wohnort Budow,

Wohnung .....

Ortsgruppe Rottow,

Gau Pommern.

Bemerkungen: .....

Name: Beh

Geb.-Dat.: 14.2.

Nr.: 99

Aufnahme beantragt am:

Wiederaufn. beantragt am:

Austritt:

Gelöscht:

Ausschluß:

Aufgehoben:

Gestrichen wegen:

Zurückgenommen:

Abgang zur Wehrm

Zugang von

Gestorben:

Bemerkungen:

Name: Behnert Otto

Geb.-Dat.: 14.2.26. Geb.-Ort: Wingken

Nr.: 9911690 Aufn.: 20. April 1944

Aufnahme beantragt am: 3.2.44.

Wiederaufn. beantragt am: ..... genehm.: .....

Austritt: .....

Gelöscht: .....

Ausschluß: .....

Aufgehoben: .....

Gestrichen wegen: .....

.....

.....

Zurückgenommen: .....

.....

.....

Abgang zur Wehrmacht: .....

Zugang von .....

Gestorben: .....

Bemerkungen: .....

Wohnung: H. Bismarckstr. 4

Ortsgr.: Hohenstein Gau: Ostpreußen

Monatsmeldg. Gau ..... Mt. ..... Bl. .....

Lt. RL. / ..... vom .....

Wohnung: .....

Ortsgr.: ..... Gau: .....

Monatsmeldg. Gau: ..... Mt. ..... Bl. .....

Lt. RL. / ..... vom .....

Wohnung: .....

Ortsgr.: ..... Gau: .....

Monatsmeldg. Gau: ..... Mt. ..... Bl. .....

Lt. RL. / ..... vom .....

Wohnung: .....

Ortsgr.: ..... Gau: .....

Monatsmeldg. Gau: ..... Mt. ..... Bl. .....

Lt. RL. / ..... vom .....

Wohnung: .....

Ortsgr.: ..... Gau: .....

Mitglieds Nr. 2417108 Vor- und Zuname Behnert Paul

Geboren 19.10.79 Ort Nr. Rüppersdorf

Beruf Landschaffner ~~Ledig~~, verheiratet, ~~verw.~~

Eingetreten 1.5.33

Ausgetreten

Wiedereingetr.

Wohnung Wied. Strahwalde 39

Ortsgr. Herrnhut **Gau** Sachsen

Wohnung

Ortsgr. **Gau**

Wohnung

Ortsgr. **Gau**

Wohnung

Ortsgr. **Gau**

Wohnung

Ortsgr. **Gau**

D.

Mitglieds Nr. 1864451 Vor- und Zuname Behnert, Emil

Geboren 11.8.80 Ort Züssow

Beruf Bootsmann Ledig, verheiratet, verw.

Eingetreten 1.5.33.

Ausgetreten

Wiedereingetr.

Wohnung Hamburg, Brunstr. 26

Ortsgr. Seefahrt **Gau** Hamburg

U. Küst. Abt. Insp. I. 35/1.

Wohnung Hamburg

Ortsgr. Seefahrt **Gau** Küst.-Abt.

Hamb. 7/35/2

Wohnung L. Förderumpf. 26

Ortsgr. Hamburg **Gau** Hamburg

Hamb. L. 36/2

Wohnung D. „Bochum"

Ortsgr. Seefahrt **Gau** Ausland

U. M. B. v. 15.11.33

Wohnung Hamburg, Fernsenstr. 8.

Ortsgr. Seefahrt **Gau** Ausland

Wohnung Ausland

Ortsgr. ~~Seefahrt~~ **Gau**

Name: Lah...
06. Inf. ...

Geb.-Datum: 6.1...

Nr.: 51...

Aufnahme beantragt a...

Wiederaufn. beantragt a...

Austritt:

Gelöscht:

Ausschluß:

Aufgehoben:

Gestrichen wegen:

Zurückgenommen:

Abgang zur Wehr
Zugang von

Gestorben:

Bemerkungen:

Name: ...

Geb.-Datum: ...

Mitgl.-Nr.: 81...

Aufnahme beantr...

Wiederaufn. beant...

Austritt:

Gelöscht:

Ausschluß:

Aufgehoben:

Gestrichen wegen:

Zurückgenommen:

Abgang zur Wehr
Zugang von

Gestorben:

Bemerkungen:

1506

Name: Lehnert Paul

06. Inft. Beruf: Geborene: Verehlichte:

Geb.-Datum: 6.12.86 Geb.-Ort: Zittau

Nr.: 5102477 Aufn.: 1. 5. 37

Aufnahme beantragt am: 6 7 37

Wiederaufn. beantragt am: genehm.:

Austritt:

Gelöscht:

Ausschluß:

Aufgehoben:

Gestrichen wegen:

Zurückgenommen:

Abgang zur Wehrmacht:
Zugang von

Gestorben:

Bemerkungen:

Wohnung: G. Moore 26

Ortsgr.: Gera Gau: Thür.

Monatsmeldg. Gau: Mt. Bl.

Lt. RL./ vom

Wohnung:

Ortsgr.: Gau:

Monatsmeldg. Gau: Mt. Bl.

Lt. RL./ vom

Wohnung:

Ortsgr.: Gau:

Monatsmeldg. Gau: Mt. Bl.

Lt. RL./ vom

Wohnung:

Ortsgr.: Gau:

Monatsmeldg. Gau: Mt. Bl.

Lt. RL./ vom

Wohnung:

Ortsgr.: Gau:

Name: Behnert Paul

Geborene:
Verehlichte:

Geb.-Datum: 3.2.98 Geb.-Ort: Kö.

Mitgl.-Nr.: 8197495 Aufnahme: 1. Okt. 1940

Aufnahme beantragt am: 15.7.40

Wiederaufn. beantragt am: genehm.:

Austritt:

Gelöscht:

Ausschluß:

Aufgehoben:

Gestrichen wegen:

Zurückgenommen:

Abgang zur Wehrmacht:
Zugang von

Gestorben:

Bemerkungen:

Wohnung: K. Ortelsburgerstr. 7

Ortsgr.: Königsberg Gau: Ostpreußen

Monatsmeldg. Gau: Mt. Bl.

Lt. RL./ vom

Wohnung:

Ortsgr.: Gau:

Monatsmeldg. Gau: Mt. Bl.

Lt. RL./ vom

Wohnung:

Ortsgr.: Gau:

Monatsmeldg. Gau: Mt. Bl.

Lt. RL./ vom

Wohnung:

Ortsgr.: Gau:

Mitglieds Nr.

Geboren

Beruf

Eingetreten

Ausgetreten

Wiedereingetr

Wohnung

Ortsgr.

Wohnung

Ortsgr.

Mitglieds N

Geboren

Beruf

Eingetreten

Ausgetrete

Wiedereing

Wohnung

Ortsgr.

Wohnung

Ortsgr.

Mitglieds Nr. 1853411 Vor- und Zuname Behnert Mörtel 37

Geboren 21. 7. 89. Ort Hettenrode
Beruf Maler Zeichenlehrer Ledig, verheiratet, verw.
Eingetreten 1.5.33
Ausgetreten
Wiedereingetr.

Wohnung Kolberg / Mörsp. 49.
Ortsgr. Kolberg Gau Pommern
lt. Fam. 10/38/37 (Z)
Wohnung K. / Neumarkt 4
Ortsgr. Kolberg Gau Pommern

Wohnung
Ortsgr. Gau

Wohnung
Ortsgr. Gau

Wohnung
Ortsgr. Gau

Wohnung
Ortsgr. Gau

Mitglieds Nr. 1152963 Vor- und Zuname geb. Behnert Philippine Lisbeth Bindseil

Wa. Ko. lt. Rz. Hbg. v. 20.12.35
Geboren 10.6.09 Ort H.
Beruf Verkäuferin Ledig, ~~verheiratet, verw.~~
1. 5. 32
Eingetreten
Ausgetreten
Wiedereingetr.

Wohnung H. 19 Lüttenottestr. 85
Ortsgr. Hamburg Gau Hamburg
12.35 m. [illegible]
Wohnung H. Kielerstr. 74
Ortsgr. Altona Gau Schleswig-Holst.
lt. Schlesw./Holst. 12.36/1

Wohnung H. Lerchenfeld 12.
Ortsgr. Hamburg Gau Hamburg

Wohnung
Ortsgr. Gau

Wohnung
Ortsgr. Gau

Wohnung
Ortsgr. Gau

Name:
Geb.-Datum:
Nr.:
Aufnahme beantra
Wiederaufn. beantr
Austritt:
Gelöscht:
Ausschluß:
Aufgehoben:
Gestrichen wege
Zurückgenomme
Abgang zur W
Zugang von
Gestorben:
Bemerkungen:

Name:
Arb.
Geb.-Datum
Nr.:
Aufnahme be
Wiederaufn. b
Austritt:
Gelöscht:
Ausschluß:
Aufgehobe
Gestrichen
Zurückgen
Abgang
Zugang
Gestorbe
Bemerku

1508

Name: Behnert Rudolf
Kfm.
Beruf: Geborene: Verehlichte:
Geb.-Datum: 10.10.99 Geb.-Ort: Follendorf
Nr.: 5124239 Aufn.: 1. 5. 37
Aufnahme beantragt am: 12.5.37
Wiederaufn. beantragt am: genehm.:
Austritt:
Gelöscht:
Ausschluß:
Aufgehoben:
Gestrichen wegen:

Zurückgenommen:

Abgang zur Wehrmacht:
Zugang von
Gestorben:
Bemerkungen:

Wohnung: B. [illegible] Ostpr.
Ortsgr.: Bladiau Gau:
Monatsmeldg. Gau: Mk. Pf.
Lt. NL./ vom
Wohnung:
Ortsgr.: Gau:
Monatsmeldg. Gau: Mk. Pf.
Lt. NL./ vom
Wohnung:
Ortsgr.: Gau:
Monatsmeldg. Gau: Mk. Pf.
Lt. NL./ vom
Wohnung:
Ortsgr.: Gau:
Monatsmeldg. Gau: Mk. Pf.
Lt. NL./ vom
Wohnung:
Ortsgr.: Gau:

Name: Behnert Walter
Arb. Beruf: Geborene: Verehlichte:
Geb.-Datum: 19.1.94 Geb.-Ort: Altona
Nr.: 4956629 Aufn.: 1. 5. 37
Aufnahme beantragt am: 3.6.37
Wiederaufn. beantragt am: genehm.:
Austritt:
Gelöscht:
Ausschluß:
Aufgehoben:
Gestrichen wegen:

Zurückgenommen:

Abgang zur Wehrmacht:
Zugang von
Gestorben:
Bemerkungen:

Wohnung: H.6, Amandastr.59
Ortsgr.: Hamburg Gau: Hamburg
Monatsmeldg. Gau: Mk. Pf.
Lt. NL./ vom
Wohnung:
Ortsgr.: Gau:
Monatsmeldg. Gau: Mk. Pf.
Lt. NL./ vom
Wohnung:
Ortsgr.: Gau:
Monatsmeldg. Gau: Mk. Pf.
Lt. NL./ vom
Wohnung:
Ortsgr.: Gau:
Monatsmeldg. Gau: Mk. Pf.
Lt. NL./ vom
Wohnung:
Ortsgr.: Gau:

Name: Bel
chriftleite

Geb.-Datum: 5

Nr.: 49

Aufnahme beantragt

Wiederaufn. beantragt

Austritt:

Gelöscht:

Ausschluß:

Aufgehoben:

Gestrichen wegen

Zurückgenommen

Abgang zur Wel
Zugang von

Gestorben:

Bemerkungen:

burg

Bl.

Bl.

Bl.

Bl.

Mitglieds Nr.

Geboren 3

Beruf Ku

Eingetreten

Ausgetreten

Wiedereingetr.

Wohnung 7

Wa

Ortsgr.

Wohnung

Ortsgr.

Name: Behnert Walter

Schriftleiter Beruf: Geborene: Verehlichte

Geb.-Datum: 5.6.95 Geb.-Ort: Straßburg i/E.

Nr.: 4905125 Aufn.: 1. 5. 37

Aufnahme beantragt am:

Wiederaufn. beantragt am: genehm.:

Austritt:

Gelöscht:

Ausschluß:

Aufgehoben:

Gestrichen wegen:

Zurückgenommen:

Abgang zur Wehrmacht:
Zugang von

Gestorben:

Bemerkungen:

Wohnung: Bismarkstrasse 17
Idar-Oberstein 2,

Ortsgr.: Idar Gau: Kobl.Trier

Monatsmeldg. Gau: Mt. Bl.

Lt. Kl./ vom

Wohnung:

Ortsgr.: Gau:

Monatsmeldg. Gau: Mt. Bl.

Lt. Kl./ vom

Wohnung:

Ortsgr.: Gau:

Monatsmeldg. Gau: Mt. Bl.

Lt. Kl./ vom

Wohnung:

Ortsgr.: Gau:

Monatsmeldg. Gau: Mt. Bl.

Lt. Kl./ vom

Wohnung:

Ortsgr.: Gau:

Mitglieds Nr. 3575013 Vor- und Zuname Behnert Walter

Geboren 3. 12. 13 Ort W. E.

Beruf Kfm. Ledig, ~~verheiratet, verw.~~

Eingetreten 1. 5. 33

Ausgetreten

Wiedereingetr.

Wohnung W. E. Bauernmarkt 9

Ortsgr. Wanne-Eickel Gau Westfalen Süd

Wohnung

Ortsgr. Gau

Wohnung

Ortsgr. Gau

Wohnung

Ortsgr. Gau

Wohnung

Ortsgr. Gau

rier

Name: Be

Geb.-Dat.: 2.

Nr.:

Aufnahme beantrag

Wiederaufn. beantr

Austritt:

Gelöscht:

Ausschluß:

Aufgehoben:

Gestrichen we

Zurückgenomm

Abgang zur We

Zugang von

Gestorben:

Bemerkungen:

Name: Behnert Waltraut

Adminitr. Sekr.

Geb.-Dat.: 2.3.14 Geb.-Ort: Friedrichsgrün

9677816

Nr.: Aufn.: 1. Feb. 1944

Aufnahme beantragt am: 5.10.43

Wiederaufn. beantragt am: genehm.:

Austritt:

Gelöscht:

Ausschluß:

Aufgehoben:

Gestrichen wegen:

Zurückgenommen:

Abgang zur Wehrmacht:

Zugang von

Gestorben:

Bemerkungen:

Wohnung: A. Adm. de Ruyterweg 509

Ortsgr.: Amsterdam Gau: Nieder.a

Monatsmeldg. Gau Mt. Bl.

Lt. RL. / vom

Wohnung:

Ortsgr.: Gau:

Monatsmeldg. Gau Mt. Bl.

Lt. RL. / vom

Wohnung:

Ortsgr.: Gau:

Monatsmeldg. Gau Mt. Bl.

Lt. RL. / vom

Wohnung.

Ortsgr.: Gau.

Monatsmeldg. Gau Mt. Bl.

Lt. RL. / vom

Wohnung:

Ortsgr.: Gau:

Name: Behnert Werner

Elektromechaniker

Geb.-Dat.: 10.8.25. Geb.-Ort: Zwickau/Sa.

Nr.: [illegible] Aufn.: 20. April 1943

Aufnahme beantragt am: 17.1.43.

Wiederaufn. beantragt am: genehm.

Austritt:

Gelöscht:

Ausschluß:

Aufgehoben:

Gestrichen wegen:

Zurückgenommen:

Abgang zur Wehrmacht:

Zugang von

Gestorben:

Bemerkungen:

Wohnung: Berlin N 65 Barfußstr. 10 g

Ortsgr.: Berlin Gau: Berlin

Monatsmeldg. Gau: Bln. Mk. 11.43 Bl. 2

Lt. Bl. / vom

Wohnung: Z., Bahnhofstr. 73

Ortsgr.: Zwickau Gau: Sachs.

Monatsmeldg. Gau: Mk. Bl.

Lt. Bl. / vom

Wohnung:

Ortsgr.: Gau:

Sachs

Monatsmeldg. Gau: Mk. Bl.

Lt. Bl. / vom

Wohnung:

Ortsgr.: Gau:

Monatsmeldg. Gau: Mk. Bl.

Lt. Bl. / vom

Wohnung:

Ortsgr.: Gau:

Name: Behnert Willi

Beruf: Werkzeugdreher Geborene: Verehlichte:

Geb.-Datum: 1. 4. 09 Geb.-Ort: B.

Nr.: 4364453 Aufn.: 1. 5. 37

23.7.37

Aufnahme beantragt am:

Wiederaufn. beantragt am: genehm.

Austritt:

Gelöscht:

Ausschluß:

Aufgehoben:

Gestrichen wegen:

Zurückgenommen:

Abgang zur Wehrmacht:

Zugang von

Gestorben:

Bemerkungen:

Wohnung: Berlin N 113 Stolpischestr. 40

Ortsgr.: Berlin Gau: Berlin

Monatsmeldg. Gau: Mk. Bl.

Lt. Bl./ vom

Wohnung:

Ortsgr.: Gau:

Monatsmeldg. Gau: Mk. Bl.

Lt. Bl./ vom

Wohnung:

Ortsgr.: Gau:

Monatsmeldg. Gau: Mk. Bl.

Lt. Bl. vom

Wohnung:

Ortsgr.: Gau:

Monatsmeldg. Gau: Mk. Bl.

Lt. Bl./ vom

Wohnung:

Ortsgr.: Gau:

Name:

Geb.-Datum:

Mitgl.-Nr.

Aufnahme be

Wiederaufn. b

Austritt:

Gelöscht:

Ausschluß:

Aufgehoben:

Gestrichen w

Zurückgenom

Abgang zur
Zugang von

Gestorben.

Bemerkungen

Mitglieds Nr

Eingetreten

Ausgetreten

Ausgeschlos

Gestorben

Geburtszeit

Geburtsort

Ledig, verh

Stand oder

Bemerkung

Form 28

1514

Name: Behnert Willi

Geborene: ing.
Verehlichte:

Geb.-Datum: 3.5.10 Geb.-Ort: B.

Mitgl.-Nr.: 8011928 Aufn.: 1. April 1940

Aufnahme beantragt am: 1.4.40

Wiederaufn. beantragt am: ..... genehm.:

Austritt:

Gelöscht:

Ausschluß:

Aufgehoben:

Gestrichen wegen:

Zurückgenommen:

Abgang zur Wehrmacht:
Zugang von

Gestorben.

Bemerkungen:

Wohnung: Berlin 65 ntwerpenerstr.9

Ortsgr.: Berlin Gau: Berlin

Monatsmeldg. Gau: Mt. Bl.
Lt. RL./ vom

Wohnung:

Ortsgr.: Gau:

Monatsmeldg. Gau: Mt. Bl.
Lt. RL./ vom

Wohnung:

Ortsgr.: Gau:

Monatsmeldg. Gau: Mt. Bl.
Lt. RL./ vom

Wohnung:

Ortsgr.: Gau:

Monatsmeldg. Gau: Mt. Bl.
Lt. RL./ vom

Wohnung:

Ortsgr.: Gau:

Mitglieds Nr.: 341631 Vor- und Zuname: Behnert Wolfgang

Eingetreten am 1.Okt. 1930 wiedereingetr. am 1.12.31

Ausgetreten am 1.11.30 f. Gdl.-K.

Ausgeschlossen am

Gestorben am

Geburtszeit 31. 3. 12.

Geburtsort Leipzig

Ledig, ~~verheiratet~~, ~~verwitw.~~

Stand oder Beruf Elektrotechn. Monteur

Bemerkungen: Gdl. Abt. 5. 36/7 Leg.

Wohnort H.

Wohnung 42 Viktoriastr. 27 I.r.

Ortsgruppe Altona

Gau Schlesw.-Holst.

Wohnort H.

Wohnung ~~Lampestr. 6~~ Lorenzengasse

Ortsgruppe Hamburg

Gau Hamburg

Form 29

Mitglieds Nr. 3148895 Vor- und Zuname Behnes Johann

Geboren 22 I 12 Ort L

Beruf Ldw. Ledig, verheiratet, verw.

Eingetreten 1.5.33

Ausgetreten

Wiedereingetr.

Wohnung Lindhof

Ortsgr. Bünde Gau Weser Ems

Weser Ems 1.35

Wohnung

Ortsgr. Gau

Weser-Ems 12/41/46

Wohnung Walchum Siedlg. 1

Ortsgr. Ahlen Gau Weser-Ems

Wohnung

Ortsgr. Gau

Wohnung

Ortsgr. Gau

Wohnung

Ortsgr. Gau

Name: Behnes Jürgen Dr.

Beruf: wissensch. Assistent Gekorene: Verehlichte:

Geb.-Datum: 21.7.07 Geb.-Ort: Leer

Nr.: 5206258 Aufn.: 1.5.37 7.8.1

Aufnahme beantragt am:

Wiederaufn. beantragt am: genehm.:

Austritt:

Gelöscht:

Ausschluß:

Aufgehoben:

Gestrichen wegen:

Zurückgenommen:

Abgang zur Wehrmacht:
Zugang von

Gestorben:

Bemerkungen:

A. Altenkamp

Wohnung: Aschendorf

Ortsgr.: Gau: Wes. Ems

Monatsmeldg. Gau: Weser-Ems 8/39 Mt. 51 Pf.

Lt. Nr./ vom 1.4.39

Wohnung: Friedr. 266.

Ortsgr.: Düsseldorf Gau: Düsseldf.

Monatsmeldg. Gau: Mt. Pf.

Lt. Nr./ vom

Wohnung:

Ortsgr.: Gau:

Monatsmeldg. Gau: Mt. Pf.

Lt. Nr./ vom

Wohnung:

Ortsgr.: Gau:

Monatsmeldg. Gau: Mt. Pf.

Lt. Nr./ vom

Wohnung:

Ortsgr.: Gau:

Name: Behnes Johann Ldw.

Geb.-Datum:

Nr.: 45

Aufnahme beantragt

Wiederaufn. beantragt

Austritt:

Gelöscht:

Ausschluß:

Aufgehoben:

Gestrichen wegen:

Zurückgenommen:

Abgang zur Wehrmacht
Zugang von

Gestorben:

Bemerkungen:

Name: Ldw.

Geb.-Datum:

Nr.: 7

Aufnahme beantrag

Wiederaufn. beantra

Austritt:

Gelöscht:

Ausschluß:

Aufgehoben:

Gestrichen wege

Zurückgenomme

Abgang zur W
Zugang von

Gestorben:

Bemerkungen:

1516

Name: Behnes Emil
Beruf: Kfm. Geborene: Verehlichte:
Geb.-Datum: 26.5.04 Geb.-Ort: M.
Nr.: 4562069 Aufn.: 1.5.37
Aufnahme beantragt am: 1.7.37
Wiederaufn. beantragt am: genehm.:
Austritt:
Gelöscht:
Ausschluß:
Aufgehoben:
Gestrichen wegen:
Zurückgenommen:
Abgang zur Wehrmacht:
Zugang von
Gestorben:
Bemerkungen:

Wohnung: M. Luchstr. 24
Ortsgr.: Meppen Gau: We.-Ems
Monatsmeldg. Gau: Mt. Bl.
Lt. NL./ vom
Wohnung:
Ortsgr.: Gau:
Monatsmeldg. Gau: Mt. Bl.
Lt. NL./ vom
Wohnung:
Ortsgr.: Gau:
Monatsmeldg. Gau: Mt. Bl.
Lt. NL./ vom
Wohnung:
Ortsgr.: Gau:
Monatsmeldg. Gau: Mt. Bl.
Lt. NL./ vom
Wohnung:
Ortsgr.: Gau:

Name: Behnes Martin
Löw. Beruf: Geborene: Verehlichte:
Geb.-Datum: 15.3.05 Geb.-Ort: L.
Nr.: 7513978 Aufn.: 1.3.40
Aufnahme beantragt am: 6.1.40
Wiederaufn. beantragt am: genehm.:
Austritt:
Gelöscht:
Ausschluß:
Aufgehoben:
Gestrichen wegen:
Zurückgenommen:
Abgang zur Wehrmacht:
Zugang von
Gestorben:
Bemerkungen:

Wohnung: Lindloh 31
Ortsgr.: Rütenbrock Gau: Weser Ems
Monatsmeldg. Gau: We. Ems. Mt. 10.40 Bl. 60
Lt. NL./ Brl. Wortfeld vom 19.12.42
Wohnung: Grandenberg
Ortsgr.: Rendsel Gau: Nordsee Ld.
Monatsmeldg. Gau: Warthestamm Mt. 10.43 Bl. 34
Lt. NL./ vom
Wohnung: Drenow Bez. Bielystok
Ortsgr.: Grajewo Gau: Ostpreussen
Monatsmeldg. Gau: Mt. Bl.
Lt. NL./ vom
Wohnung:
Ortsgr.: Gau:
Monatsmeldg. Gau: Mt. Bl.
Lt. NL./ vom
Wohnung:
Ortsgr.: Gau:

Mitglieds Nr. 175643 Vor- und Zuname Behnfeld Heinrich

Geboren 2.3.87 Ort Steinfeld

Beruf Gärtner Ledig, verheiratet, ~~verw.~~ 1. 12. 31

Eingetreten

Ausgetreten

Wiedereingetr.

Wohnung Brügge

Ortsgr. ~~Borgholm~~ Brügge Gau Schlesw.-Holst.

Wohnung

Ortsgr. Gau

Wohnung

Ortsgr. Gau

Wohnung

Ortsgr. Gau

I.

Name: Behnfeld Gg. Emil

Geborene: Lustnauer
Verehlichte:

Geb.-Datum: 4.4.08 Geb.-Ort: Iplaud

Mitgl.-Nr.: 726546 Aufnahme: 1.11.31.

Aufnahme beantragt am:

Wiederaufn. beantragt am: genehm.:

Austritt:

Gelöscht:

Ausschluß:

Aufgehoben:

Gestrichen wegen:

Zurückgenommen:

Abgang zur Wehrmacht:
Zugang von

Gestorben:

Bemerkungen:

Schl-Hol VII/37 12 m. Lipp

Wohnung: Bergwerkland

Ortsgr.: Bergwerkland Gau: Schl. Holst.

Schlesw. Hol.

Monatsmeldg. Gau: Mt. 3/39 Bl. 131

Lt. RL./ vom Z

Wohnung: Lehnstr. 53

Ortsgr.: Gau:

Monatsmeldg. Gau: Mt. Bl.

Lt. RL./ vom

Wohnung:

Ortsgr.: Gau:

Monatsmeldg. Gau: Mt. Bl.

Lt. RL./ vom

Wohnung:

Ortsgr.: Gau:

Monatsmeldg. Gau: Mt. Bl.

Lt. RL./ vom

Wohnung:

Ortsgr.: Gau:

1518

Mitglieds Nr. 726546 Vor- und Zuname Behnfeld Jh Kurt

Geboren 4.4.08 Ort Fpland

Beruf Schlosser Ledig/verheiratet, verw.

Eingetreten 1 11 31

Ausgetreten

Wiedereingetr.

Wohnung Brügge

Ortsgr. Bordesholm Gau Schlesw.-Holst

Brügge d. Schlesw. Hol. IV/32 a.

Wohnung Bordesholm

Ortsgr. Bordesholm Gau Schlesw. Holst.

d. Schl.-Ho Ostbr. 33

Wohnung Br.

Ortsgr. Brügge Gau Schlesw Holst

d. Schlesw Holst. 1/35

Wohnung

Ortsgr. Rattenberg Gau Schlesw. Holst.

Schl Holst 10 35 52

Wohnung

Ortsgr. Bordesholm Gau

d. Schles. Hol. 2/57/7

Wohnung L/Sylt

Ortsgr. List Gau Schl. Holst

Name: Behnfeld Hubert

Jungbauer Beruf: Geborene: Verehlichte:

Geb.-Datum: 28.4.20 Geb.-Ort: B.

Nr.: 6098117 Aufn.: 1. Sept. 1938

Aufnahme beantragt am: 1.6.38

Wiederaufn. beantragt am: genehm.:

Austritt:

Gelöscht:

Ausschluß:

Aufgehoben:

Gestrichen wegen:

Zurückgenommen:

Abgang zur Wehrmacht:

Zugang von

Gestorben:

Bemerkungen:

Wohnung: Blumenthal

Ortsgr.: Dahlhausen Gau: Kurmark
Kr. Ostprignitz

Monatsmeldg. Gau: Mt. Bl.

Lt. Rl./ vom

Wohnung:

Ortsgr.: Gau:

Monatsmeldg. Gau: Mt. Bl.

Lt. Rl./ vom

Wohnung:

Ortsgr.: Gau:

Monatsmeldg. Gau: Mt. Bl.

Lt. Rl./ vom

Wohnung:

Ortsgr.: Gau:

Monatsmeldg. Gau: Mt. Bl.

Lt. Rl./ vom

Wohnung:

Ortsgr.: Gau:

Name: Behnfeld Hulda

Ehefr. Beruf: Geborene: Verehlichte:

Geb.-Datum: 20.9.05 Geb.-Ort: N.

Nr.: 4781685 Aufn.: 1. 5. 37.
6.10.37

Aufnahme beantragt am:

Wiederaufn. beantragt am: genehm.

Austritt:

Gelöscht:

Ausschluß:

Aufgehoben:

Gestrichen wegen:

Zurückgenommen:

Abgang zur Wehrmacht:
Zugang von

Gestorben:

Bemerkungen:

Wohnung: Wegenharrie, Neumünsterstr.

Ortsgr.: Fischarrie Gau: Schl.Hol.

Monatsmeldg. Gau: Schle Holst. Mt. 38 Bl. 19

Lt. Nr./ vom (Z)

Wohnung:

Ortsgr.: Harrie Gau: Schleswig-Hol.

Monatsmeldg. Gau: Schlesw. Hol. Mt. 3.39 Bl. 131

Lt. Nr./ vom (Z)

Wohnung: K. Lehmkohlstr. 53

Ortsgr.: Neumünster Gau: Schlesw. Hol.

Monatsmeldg. Gau: Mt. Bl.

Lt. Nr./ vom

Wohnung:

Ortsgr.: Gau:

Monatsmeldg. Gau: Mt. Bl.

Lt. Nr./ vom

Wohnung:

Ortsgr.: Gau:

Mitglieds Nr. 1408684 Vor- und Zuname Behnfeld Johannes

Geboren 21.1.92 Ort Hohstedt

Beruf Landw. Ledig, verheiratet, verw. 1. 12. 32.

Eingetreten

Ausgetreten

Wiedereingetr.

Wohnung

Ortsgr. Gau Schlesw. Holst.

Wohnung Süderfahrenstedt

Ortsgr. Bokelund Gau

Wohnung

Ortsgr. Gau

Wohnung

Ortsgr. Gau

Wohnung

Ortsgr. Gau

Name: Beh

Geb.-Dat.: 1

Nr.: 9 1

Aufnahme beantrag

Wiederaufn. beantra

Austritt:

Gelöscht:

Ausschluß:

Aufgehoben:

Gestrichen weg

Zurückgenomm

Abgang zur We
Zugang von

Gestorben:

Bemerkungen:

Mitglieds Nr

Geboren

Beruf

Eingetreten

Ausgetreten

Wiedereing

Wohnung

Ortsgr.

1520

Name: Behnfeld Karl-Heinz
Ø

Geb.-Dat.: 17.11.24 Geb.-Ort: Kiel

Nr.: 9 147 179 Aufn.: 1.9.42

Aufnahme beantragt am: 26.6.42

Wiederaufn. beantragt am: ..... genehm.: .....

Austritt: .....

Gelöscht: .....

Ausschluß: .....

Aufgehoben: .....

Gestrichen wegen: .....

.....

.....

Zurückgenommen: .....

.....

.....

Abgang zur Wehrmacht: .....

Zugang von .....

Gestorben: .....

Bemerkungen: .....

Wohnung: Süderfahrenstedt

Ortsgr.: Böklund Gau: Schl.Holst

Monatsmeldg. Gau ..... Mk. ..... Bl. .....

Lt. RL. / ..... vom .....

Wohnung: .....

Ortsgr.: ..... Gau: .....

Monatsmeldg. Gau: ..... Mk. ..... Bl. .....

Lt. RL. / ..... vom .....

Wohnung: .....

Ortsgr.: ..... Gau: .....

Monatsmeldg. Gau: ..... Mk. ..... Bl. .....

Lt. RL. / ..... vom .....

Wohnung: .....

Ortsgr.: ..... Gau: .....

Monatsmeldg. Gau: ..... Mk. ..... Bl. .....

Lt. RL. / ..... vom .....

Wohnung: .....

Ortsgr.: ..... Gau: .....

Mitglieds Nr. 726547 Vor- und Zuname Behnfeld Willi

Geboren 3. 3. 11 Ort Jels

Beruf Gärtner Ledig, verheiratet, verw.

Eingetreten 1 11 31

Ausgetreten gestr. Abt. Kdt. 32 Fell K i d. Wehrm.

Wiedereingetr. i. d. Erdbg. Mai 32

Wohnung Brügge

Ortsgr. Bordelholm Gau Schlesw.-Holst

Kr. Erdbg. Mai 32 z.

Wohnung Heckelberg

Ortsgr. Heckelberg Gau Brandenbg.

Abt. Kdt. 32 Erdbg 7

Wohnung Brügge

Ortsgr. Brügge Gau Schles.-Holst.

Kl. Schles. Holst. 2/37/8

Wohnung K. Kopfsenkr. 17

Ortsgr. Kiel Gau Schles. Holst.

Kl. Schl. Holst. 3/37/26 (Z)

Wohnung B.

Ortsgr. Brügge Gau Schles. Holst.

Wohnung .....

Ortsgr. ..... Gau .....

lst

Holst.

Holst.

Mitglieds Nr.

Geboren

Beruf

Eingetreten

Ausgetreten

Wiedereingetr

Wohnung

Ortsgr.

Wohnung

Ortsgr.

Name:

Geb.-Datum:

Nr.: 5

Aufnahme beantragt

Wiederaufn. beantrag

Austritt:

Gelöscht:

Ausschluß:

Aufgehoben:

Gestrichen wegen

Zurückgenommen

Abgang zur
Zugang von

Gestorben:

Bemerkungen:

1922

Mitglieds Nr. 1735857 Vor- und Zuname Behnfeld Willy

Geboren 22.5.94 Ort H.

Beruf Zimmermeister. Ledig, verheiratet, verw.

Eingetreten 1.4.33

Ausgetreten

Wiedereingetr.

Wohnung H.

Ortsgr. Wiesendorf Gau Brandenburg

Wohnung

Ortsgr. Gau

Wohnung

Ortsgr. Gau

Wohnung

Ortsgr. Gau

Wohnung

Ortsgr. Gau

Name: Behnfeldt Eduard

Zim. Mstr. Beruf: Geborene: Verehlichte:

Geb.-Datum: 5.7.02 Geb.-Ort: K.

Nr.: 5475047 Aufn.: 1.5.37

Aufnahme beantragt am: 14.10.37

Wiederaufn. beantragt am: genehm.:

Austritt:

Gelöscht:

Ausschluß:

Aufgehoben:

Gestrichen wegen:

Zurückgenommen:

Abgang zur Wehrmacht:
Zugang von

Gestorben:

Bemerkungen:

Wohnung: Kleinzerlang 9a

Ortsgr.: Zechlinermütte Gau: Kurmark
Ostprignitz

Monatsmeldg. Gau: Mt. Pf.

Lt. RL./ vom

Wohnung:

Ortsgr.: Gau:

Monatsmeldg. Gau: Mt. Pf.

Lt. RL./ vom

Wohnung:

Ortsgr.: Gau:

Monatsmeldg. Gau: Mt. Pf.

Lt. RL./ vom

Wohnung:

Ortsgr.: Gau:

Monatsmeldg. Gau: Mt. Pf.

Lt. RL./ vom

Wohnung:

Ortsgr.: Gau:

Name: Bet

Geb.-Dat.: 31. 10.

Nr.: 34513

Aufnahme beantragt am:

Wiederaufn. beantragt am:

Austritt:

Gelöscht:

Ausschluß:

Aufgehoben:

Gestrichen wegen:

.....

.....

Zurückgenommen:

.....

.....

Abgang zur Wehrm

Zugang von

Gestorben:

Bemerkungen:

Name: Behnfeldt Ernst-Adolf

Geb.-Dat.: 31. 10. 25 Geb.-Ort: Strehlitz

Nr.: [illegible] Aufn.: 20. April 1943

Aufnahme beantragt am: 14. 1. 43.

Wiederaufn. beantragt am: ..... genehm.: .....

Austritt: .....

Gelöscht: .....

Ausschluß: .....

Aufgehoben: .....

Gestrichen wegen: .....

.....

.....

Zurückgenommen: .....

.....

.....

Abgang zur Wehrmacht: .....

Zugang von .....

Gestorben: .....

Bemerkungen: .....

Wohnung: N. Mühlenstr. 45

Ortsgr: Neustrelitz Gau: Mecklenburg

Monatsmeldg. Gau ..... Mt. ..... Bl. .....

Lt. BL. / ..... vom .....

Wohnung: .....

Ortsgr.: ..... Gau: .....

Monatsmeldg. Gau: ..... Mt. ..... Bl. .....

Lt. BL. / ..... vom .....

Wohnung: .....

Ortsgr.: ..... Gau: .....

Monatsmeldg. Gau: ..... Mt. ..... Bl. .....

Lt. BL. / ..... vom .....

Wohnung: .....

Ortsgr.: ..... Gau: .....

Monatsmeldg. Gau: ..... Mt. ..... Bl. .....

Lt. BL. / ..... vom .....

Wohnung: .....

Ortsgr.: ..... Gau: .....

Mitglieds Nr. 439865 Vor- und Zuname Behnfeldt Hermann

Geboren 9.5.11 Ort Wallitz

Beruf Dr. Ledig, verheiratet, verw.

Eingetreten 1. Febr. 31

Ausgetreten

Wiedereingetr.

Wohnung W. Kr. Ruppin

Ortsgr. Wallitz Gau Brandenburg

Wohnung

Ortsgr. Gau

Wohnung

Ortsgr. Gau

Wohnung

Ortsgr. Gau

Wohnung

Ortsgr. Gau

Name: Behnfeldt Paul Hermann Beruf: Geborene: Verehlichte:

Geb.-Datum: 19.6.19 Geb.-Ort: L

Nr.: 4765579 Aufn.: 1. Sept. 1937

Aufnahme beantragt am: 24.11.37.

Wiederaufn. beantragt am: genehm.:

Austritt:

Gelöscht:

Ausschluß:

Aufgehoben:

Gestrichen wegen:

Zurückgenommen:

Abgang zur Wehrmacht:
Zugang von

Gestorben:

Bemerkungen:

Wohnung: Lübeck Hüxstr. 8
Ortsgr.: Lübeck Gau: Schlesw.-Holst.

Monatsmeldg. Gau: Mk. Pf.
Lt. NL./ vom

Wohnung:

Ortsgr.: Gau:

Monatsmeldg. Gau: Mk. Pf.
Lt. NL./ vom

Wohnung:

Ortsgr.: Gau:

Monatsmeldg. Gau: Mk. Pf.
Lt. NL./ vom

Wohnung:

Ortsgr.: Gau:

Monatsmeldg. Gau: Mk. Pf.
Lt. NL./ vom

Wohnung:

Ortsgr.: Gau:

Name: Behn

Geb.-Dat.: 23.
91

Nr.:

Aufnahme beantragt

Wiederaufn. beantra

Austritt:

Gelöscht:

Ausschluß:

Aufgehoben:

Gestrichen weg

Zurückgenomm

Abgang zur W
Zugang von

Gestorben:

Bemerkungen

Mitglieds Nr.

Geboren 3.

Beruf

Eingetreten

Ausgetreten

Wiedereingetr

W. Mgl. t. K

Wohnung

Ortsgr.

Wohnung

Ortsgr.

1526

Name: Behnfeldt Werner
O

Geb.-Dat.: 23.3.23 Geb.-Ort: Allenstein

Nr.: 9109362 Aufn.: 1. Sept. 1942

Aufnahme beantragt am: 18.4.41.

Wiederaufn. beantragt am: ..... genehm.: .....

Austritt: .....

Gelöscht: .....

Ausschluß: .....

Aufgehoben: .....

Gestrichen wegen: .....

.....

.....

Zurückgenommen: .....

.....

.....

Abgang zur Wehrmacht: .....

Zugang von .....

Gestorben: .....

Bemerkungen: .....

Wohnung P. Graf Speestr. 20

Ortsgr.: Posen Gau Wartheland

Monatsmeldg. Gau ..... Mk. ..... Bl. .....

Lt. RL. / ..... vom .....

Wohnung: .....

Ortsgr.: ..... Gau: .....

Monatsmeldg. Gau ..... Mk. ..... Bl. .....

Lt. RL. / ..... vom .....

Wohnung: .....

Ortsgr.: ..... Gau: .....

Monatsmeldg. Gau: ..... Mk. ..... Bl. .....

Lt. RL. / ..... vom .....

Wohnung: .....

Ortsgr.: ..... Gau: .....

Monatsmeldg. Gau: ..... Mk. ..... Bl. .....

Lt. RL. / ..... vom .....

Wohnung: .....

Ortsgr.: ..... Gau: .....

721159

Mitglieds Nr. ..... Vor- und Zuname Behnfeldt Wilhelm

Geboren 3. 12. 13 Ort B.

Beruf Kaufm. Ledig, ~~verheiratet~~, verw.

Eingetreten 1. AUG. 1931

Ausgetreten .....

Wiedereingetr. .....

W. Mz lt. Kurm. 10, 36 (1938 Pönau 2.38 95 (11.36 - 1137) (2)

Wohnung B.

Ortsgr. Blumenthal Gau Brandenburg

Kurm. 8/36/8

Wohnung Blumenthal, Kr. Oststernberg

Ortsgr. Dahlhausen Gau Kurmark

.....

Wohnung .....

Ortsgr. ..... Gau .....

Wohnung .....

Ortsgr. ..... Gau .....

Wohnung .....

Ortsgr. ..... Gau .....

Wohnung .....

Ortsgr. ..... Gau .....

Mitglieds Nr. 189480 Vor- und Zuname Behnholz Heinz

Geboren 24. 12. 08 Ort H.

Beruf Schm. Lng. Ledig, ~~verheiratet, verw.~~

Eingetreten 1. 12. 31

Ausgetreten

Wiedereingetr.

Wohnung H.-L. Brinkstr. 59

Ortsgr. Hannover **Gau** Südhann.-Br.

Zimmer

Wohnung

Ortsgr. **Gau**

Wohnung

Ortsgr. **Gau**

Wohnung

Ortsgr. **Gau**

Mitglieds Nr. 3533932 Vor- und Zuname Bahnholz Kurt

Geboren 2.2.06 Ort Mülheim/Ruhr

Beruf Mech. Ledig, verheiratet, verw.

Eingetreten 1. 5. 33

Ausgetreten

Wiedereingetr.

Wohnung

Ortsgr. **Gau**

Wohnung O. Olga 15

Ortsgr. Osterode Ostpreußen **Gau**

Ostpr. 11/39/65 (Z)

Wohnung K. Pregel, Fölkerstr. 19

Ortsgr. Königsberg **Gau** Ostpreussen

Wohnung

Ortsgr. **Gau**

Wohnung

Ortsgr. **Gau**

Name: Gehi

Geb.-Datum: 5

Nr.:

Aufnahme beantragt

Wiederaufn. beantrag

Austritt:

Gelöscht:

Ausschluß:

Aufgehoben:

Gestrichen wegen

Zurückgenommen

Abgang zur We

Zugang von

Gestorben:

Bemerkungen:

Mitglieds Nr.

Geboren 20

Beruf Hdl

Eingetreten

Ausgetreten

Wiedereinget

Wohnung

Ortsgr. Pol

Pommer

Wohnung

Ortsgr.

1528

Name: Behnick Artur

Beruf: Gehilfe Geborene: Verehlichte:

Geb.-Datum: 4.4.06 Geb.-Ort: Sch.

Nr.: 5743139 Aufn.: 1.5.37

Aufnahme beantragt am: 1.5.37

Wiederaufn. beantragt am: genehm.:

Austritt:

Gelöscht:

Ausschluß:

Aufgehoben:

Gestrichen wegen:

Zurückgenommen:

Abgang zur Wehrmacht:
Zugang von

Gestorben:

Bemerkungen:

Wohnung: Schmellenthin

Ortsgr.: Colbitzow Gau: Pommern

Monatsmeldg. Gau: Mk. Pf.

Lt. NL./ vom

Wohnung:

Ortsgr.: Gau:

Monatsmeldg. Gau: Mk. Pf.

Lt. NL./ vom

Wohnung:

Ortsgr.: Gau:

Monatsmeldg. Gau: Mk. Pf.

Lt. NL./ vom

Wohnung:

Ortsgr.: Gau:

Monatsmeldg. Gau: Mk. Pf.

Lt. NL./ vom

Wohnung:

Ortsgr.: Gau:

Mitglieds Nr. 1070793 Vor- und Zuname ✓ Behnick Hans

Geboren 20. 2. 14. Ort Sch

Beruf Hdl. Geh. Ledig, verheiratet, verw.

Eingetreten 1. 5. 32

Ausgetreten As. Pos 32 Pommern.

Wiedereingetr. a. U. L. R-L Pom v. 20.7.33
W. u. Pom. 11.35 / Hoff. Pom 12137/66 (28.10.35 / 2.11.37)

Wohnung Schmellenthin Kr. Randow

Ortsgr. Colbitzow Gau Pommern

Pommern g. 43./4

Wohnung Klebow

Ortsgr. Rinow Gau Pommern

Wohnung Pommern 8 44 8 Silus. Bezirk 46

Ortsgr. Silvesin Gau Mecklenburg

Wohnung

Ortsgr. Gau

Wohnung

Ortsgr. Gau

Wohnung

Ortsgr. Gau

Mitglieds Nr. 5.784.825 / 55202 Vor- und Zuname Behnick Willy

Geboren 4. 7. 99 Ort [illegible] (Postbetr. Arb.)

Beruf Typhus Ledig, verheiratet, ~~verw.~~

Eingetreten 1. 1. 32

Ausgetreten ~~1. 10. 33~~ 22. März 5. 6. 34 u. 1. 10. 34 Berl. 21. 7. 37

Wiedereingetr. 1. 5. 37

Wohnung [illegible]

Ortsgr. Pölitzig Gau Pommern

Wohnung

Ortsgr. Gau

Wohnung

Ortsgr. Gau

Wohnung

Ortsgr. Gau

Wohnung

Ortsgr. Gau

Mitglieds Nr. 3899788 Vor- und Zuname Behnicke Erna

Geboren 30. 12. 97 Ort Zehden

Beruf Büro-Frau Ledig, verheiratet, verw.

Eingetreten 1. 3. 37

Ausgetreten

Wiedereingetr.

Wohnung BNW 21, Turmstr. 29

Ortsgr. Berlin Gau Berlin

Wohnung

Ortsgr. Gau

Wohnung

Ortsgr. Gau

Wohnung

Ortsgr. Gau

Wohnung

Ortsgr. Gau

Name: Be
Gastwi
Geb.-Datum:
Nr.: 74
Aufnahme beantrag
Wiederaufn. beantra
Austritt:
Gelöscht:
Ausschluß:
Aufgehoben:
Gestrichen wege
Zurückgenommen
Abgang zur
Zugang von
Gestorben:
Bemerkungen:

Name: Beh
Siedl
Geb.-Datum 5
Nr.:
Aufnahme beantra
Wiederaufn. beantr
Austritt:
Gelöscht:
Ausschluß:
Aufgehoben:
Gestrichen wege
Zurückgenommen
Abgang zur
Zugang von
Gestorben:
Bemerkungen:

1530

Name: Behnicke Frieda

Beruf: Gastwirt. Geborene: Verehlichte:

Geb.-Datum: 16.10.89 Geb.-Ort: Sch.

Nr.: 7408588 Aufn. 1. 1. 40

Aufnahme beantragt am: 15.12.39

Wiederaufn. beantragt am: genehm.

Austritt:

Gelöscht:

Ausschluß:

Aufgehoben:

Gestrichen wegen:

Zurückgenommen:

Abgang zur Wehrmacht:
Zugang von

Gestorben:

Bemerkungen:

Wohnung: Sch. Dorfstr. 47

Ortsgr.: Schönfeld Krs Gau: Gau-Brandenbg.
Eberswalde

Monatsmeldg Gau: Mk. Pf.

Lt. RL./ vom

Wohnung:

Ortsgr.: Gau:

Monatsmeldg. Gau: Mk. Pf.

Lt. RL./ vom

Wohnung:

Ortsgr.: Gau:

Monatsmeldg. Gau: Mk. Pf.

Lt. RL./ vom

Wohnung:

Ortsgr.: Gau:

Monatsmeldg. Gau: Mk. Pf.

Lt. RL./ vom

Wohnung:

Ortsgr.: Gau:

Name: Bohnicke Robert

Beruf: Siedler Geborene: Verehlichte:

Geb.-Datum: 5.6.94 Geb.-Ort: B.

Nr.: 5709829 Aufn.: 1. 5. 37

Aufnahme beantragt am: 23.5.37

Wiederaufn. beantragt am: genehm.

Austritt:

Gelöscht:

Ausschluß:

Aufgehoben:

Gestrichen wegen:

Zurückgenommen:

Abgang zur Wehrmacht:
Zugang von

Gestorben:

Bemerkungen:

Wohnung: B. Pretzigerstr 13

Ortsgr.: Bellinchen Gau: Kurmark
Königsberg

Monatsmeldg. Gau: Mk. 11.38 (Z)

Lt. RL./ vom

Wohnung: K. Pfützenstr. 11

Ortsgr.: Küstrin Gau: Kurmark

Monatsmeldg. Gau: Mk. Pf.

Lt. RL./ vom

Wohnung:

Ortsgr.: Gau:

Monatsmeldg. Gau: Mk. Pf.

Lt. RL./ vom

Wohnung:

Ortsgr.: Gau:

Monatsmeldg. Gau: Mk. Pf.

Lt. RL./ vom

Wohnung:

Ortsgr.: Gau:

Mitglieds N

Geboren 3.

Beruf

Eingetreten

Ausgetreten

Wiedereing

Wohnung

Ortsgr.

Wohnung

Ortsgr.

Mitglieds N

Geboren

Beruf

Eingetreten

Ausgetreten

Wiedereing

Wohnung

Ortsgr.

Wohnung

Ortsgr.

Mitglieds Nr. 6384[illegible] Vor- und Zuname Bölsing Adolf

Geboren 3. 10. 10 Ort H.

Beruf Landw. Ledig, verheiratet, ~~verw.~~

Eingetreten 1. 10. 31

Ausgetreten

Wiedereingetr.

Wohnung Hollige

Ortsgr. Vahrode Gau Osthannover

Wohnung

Ortsgr. Gau

Wohnung

Ortsgr. Gau

Wohnung

Ortsgr. Gau

Wohnung

Ortsgr. Gau

Mitglieds Nr. 2 093 233 Vor- und Zuname Schmitze Wilhelm

Geboren 2. 3. 94 Ort Fr. Fechen

Beruf Maurer ~~Ledig~~, verheiratet, ~~verw.~~

Eingetreten 1. 5. 33

Ausgetreten

Wiedereingetr.

Wohnung Amtsgericht Landgericht-

Ortsgr. Köln Gau Köln - Aachen 27

Wohnung

Ortsgr. Gau

Wohnung

Ortsgr. Gau

Wohnung

Ortsgr. Gau

Name: Kipstuhl

Geb.-Datum:

Nr.: 5

Aufnahme beantragt

Wiederaufn. beantragt

Austritt:

Gelöscht:

Ausschluß:

Aufgehoben:

Gestrichen wegen

Zurückgenommen

Abgang zur
Zugang von

Gestorben:

Bemerkungen:

Mitglieds

Geboren

Beruf

Eingetre

Ausgetr

Wiedere

Wohnu

Ortsgr

Wohnu

Ortsg

1532

Name: Lassing Albert
Tischler Beruf: Geborene: Verehlichte:
Geb.-Datum: 21.10.81. Geb.-Ort: Gwerstin
Nr.: 5290434 Aufn.: 1. 5. 37
Aufnahme beantragt am: 10.11.37
Wiederaufn. beantragt am: genehm.:
Austritt:
Gelöscht:
Ausschluß:
Aufgehoben:
Gestrichen wegen:

Zurückgenommen:

Abgang zur Wehrmacht:
Zugang von
Gestorben:
Bemerkungen:

Wohnung: E. Ellerbek, Franzinsallee 49
Ortsgr.: Kiel-Gaarden Gau: Schlw.H.

Monatsmeldg. Gau: Mk. Pf.
Lt. Nr./ vom
Wohnung:
Ortsgr.: Gau:

Monatsmeldg. Gau: Mk. Pf.
Lt. Nr./ vom
Wohnung:
Ortsgr.: Gau:

Monatsmeldg. Gau: Mk. Pf.
Lt. Nr./ vom
Wohnung:
Ortsgr.: Gau:

Monatsmeldg. Gau: Mk. Pf.
Lt. Nr./ vom
Wohnung:
Ortsgr.: Gau:

Mitglieds Nr. 4084293 Zu- und Vorname Behning Alfred

Geboren 29.12.06. Ort Blumendorf
Beruf Bauer Ledig, verheiratet, verw.
Eingetreten 1. 5. 37
Ausgetreten
Wiedereingetr.

Wohnung Wakenau
Ortsgr. Ahrensfelde Gau Schlw.Holst.

Wohnung
Ortsgr. Gau

Wohnung
Ortsgr. Gau

Wohnung
Ortsgr. Gau

Wohnung
Ortsgr. Gau

Wohnung
Ortsgr. Gau

Mitglieds Nr. 3753831 Vor- und Zuname Böhning Ewald

Geboren 28. 6. 96. Ort Lorcum

Beruf Büro-Angest. ~~Ledig~~, verheiratet, ~~verw.~~

Eingetreten 1. 4. 36

Ausgetreten

Wiedereingetr.

Wohnung Steinbüde, Am Graben 1 213

Ortsgr. Steinbüde **Gau** Westf. Nord

Wohnung

Ortsgr. **Gau**

Wohnung

Ortsgr. **Gau**

Wohnung

Ortsgr. **Gau**

Wohnung

Ortsgr. **Gau**

Mitglieds Nr. 722819 Vor- und Zuname Behning Leonhard

Geboren 25. 10. 98 Ort Lehe

Beruf Kfm. Angest. ~~Ledig~~, verheiratet, ~~verw.~~

Eingetreten 1 11 31

Ausgetreten

Wiedereingetr.

Wohnung H. Tondorfstraße (Hofkamp)

Ortsgr. Hamelin **Gau** Südhann.-Br.

Wohnung

Ortsgr. **Gau**

Wohnung

Ortsgr. **Gau**

Wohnung

Ortsgr. **Gau**

1534

Mitglieds Nr. 1056449 Vor- und Zuname Behning Carl

Geboren 9. 7. 95 Ort Eschede

Beruf Kellner Ledig, verheiratet, ~~verw.~~

Eingetreten 1. 4. 32

Ausgetreten

Wiedereingetr.

Wohnung X ~~Bauer 3~~ Feuerbachstr. 52

Ortsgr. Hamburg Gau Hamburg

Wohnung

Ortsgr. Gau

Wohnung

Ortsgr. Gau

Wohnung

Ortsgr. Gau

Wohnung

Ortsgr. Gau

Name: Behning Dietrich

Beruf: Uberene: Kb.-Schaffner

Geb.-Datum: 29.6.89 Geb.-Ort: Hollige Verehlichte:

Nr.: 4184417 Aufn.: 1.5.37.

Aufnahme beantragt am: 8.6.37

Wiederaufn. beantragt am: genehm.:

Austritt:

Gelöscht:

Ausschluß:

Aufgehoben:

Gestrichen wegen:

Zurückgenommen:

Abgang zur Wehrmacht:
Zugang von

Gestorben:

Bemerkungen:

Wohnung: Schw. 207

Ortsgr.: Schwarmstedt Gau: Ostha...

Monatsmeldg. Gau: Mk. Bl.

Lt. RL./ vom (Z)

Wohnung: Büchholz

Ortsgr.: Büchholz Gau: Ostha...

Monatsmeldg. Gau: Mk. Bl.

Lt. RL./ vom

Wohnung:

Ortsgr.: Gau:

Monatsmeldg. Gau: Mk. Bl.

Lt. RL./ vom

Wohnung:

Ortsgr.: Gau:

Monatsmeldg. Gau: Mk. Bl.

Lt. RL./ vom

Wohnung:

Ortsgr.: Gau:

Name: Behning Egon

Beruf: kfm. Ang. Geborene: Verehlichte: H.

Geb.-Datum: 5.12.21 Geb.-Ort:

Nr.: 7386664 Aufn.: 1. Jan. 1940
20.12.39

Aufnahme beantragt am:

Wiederaufn. beantragt am: genehm.:

Austritt:

Gelöscht:

Ausschluß:

Aufgehoben:

Gestrichen wegen:

Zurückgenommen:

Abgang zur Wehrmacht:
Zugang von

Gestorben:

Bemerkungen:

Wohnung: H. Eidelstedterweg 89

Ortsgr.: Hamburg Gau: Hamburg

Monatsmeldg. Gau: Mk. Bl.

Lt. RL./ vom

Wohnung:

Ortsgr.: Gau:

Monatsmeldg. Gau: Mk. Bl.

Lt. RL./ vom

Wohnung:

Ortsgr.: Gau:

Monatsmeldg. Gau: Mk. Bl.

Lt. RL./ vom

Wohnung:

Ortsgr.: Gau:

Name: Behning Ernst

kfm. Angest.

Geb.-Datum: 29.8.21 Geb.-Ort: V.

Mitgl.-Nr.: 8716833 Aufn.: 1. Sept. 1941
1.2.41

Aufnahme beantragt am:

Wiederaufn. beantragt am: genehm.:

Austritt:

Gelöscht:

Ausschluß:

Aufgehoben:

Gestrichen wegen:

Zurückgenommen:

Abgang zur Wehrmacht:
Zugang von

Gestorben:

Bemerkungen:

Wohnung: V. 133

Ortsgr.: Veltheim Gau: Westfalen-Nord

Monatsmeldg. Gau: Mk. Bl.

Lt. RL./ vom

Wohnung:

Ortsgr.: Gau:

Monatsmeldg. Gau: Mk. Bl.

Lt. RL./ vom

Wohnung:

Ortsgr.: Gau:

Monatsmeldg. Gau: Mk. Bl.

Lt. RL./ vom

Wohnung:

Ortsgr.: Gau:

Name: Behn
Buchhal

Geb.-Datum:

Nr.:

Aufnahme beantrag

Wiederaufn. beantra

Austritt:

Gelöscht:

Ausschluß:

Aufgehoben:

Gestrichen wege

Zurückgenomme

Abgang zur We
Zugang von

Gestorben:

Bemerkungen:

Mitglieds

Geboren

Beruf

Eingetrete

Ausgetrete

Wiederein

Wohnung

Ortsgr.

1536

Name: Behning Ewald

Beruf: Buchhalter Geborene:

Geb.-Datum: 18.10.20 Berehlichte: Geb.-Ort: N.

Nr.: 7149431 Aufn.: 1.9.39

Aufnahme beantragt am: 22.5.39

Wiederaufn. beantragt am: genehm.:

Austritt:

Gelöscht:

Ausschluß:

Aufgehoben:

Gestrichen wegen:

Zurückgenommen:

Abgang zur Wehrmacht:
Zugang von

Gestorben:

Bemerkungen:

Wohnung: Moltke 6

Ortsgr.: Neukloster Gau: Schl.

Monatsmeldg. Gau: Mt. Bl.

Lt. RL./ vom

Wohnung:

Ortsgr.: Gau:

Monatsmeldg. Gau: Mt. Bl.

Lt. RL./ vom

Wohnung:

Ortsgr.: Gau:

Monatsmeldg. Gau: Mt. Bl.

Lt. RL./ vom

Wohnung:

Ortsgr.: Gau:

Monatsmeldg. Gau: Mt. Bl.

Lt. RL./ vom

Wohnung:

Ortsgr.: Gau:

2096606

Mitglieds Nr. Vor- und Zuname Behning Friedrich

Geboren 19.12.04 Ort Köln

Beruf Dachdecker ~~Ledig~~, verheiratet, ~~verw.~~

Eingetreten 1.5.33

Ausgetreten

Wiedereingetr.

Wohnung Marialinden

Ortsgr. Overath Gau Köln Aachen

lt. Köln 4a. Mai 3758

Wohnung Köln Richmstr. 38

Ortsgr. Köln Gau Köln 4a.

Wohnung

Ortsgr. Gau

Wohnung

Ortsgr. Gau

Wohnung

Ortsgr. Gau

Wohnung

Ortsgr. Gau

Name: Bo

Rang.Aufs

Geb.-Datum:

Nr.: 75

Aufnahme beantragt

Wiederaufn. beantragt

Austritt:

Gelöscht:

Ausschluß:

Aufgehoben:

Gestrichen wegen:

Zurückgenommen:

Abgang zur Wehrm
Zugang von

Gestorben:

Bemerkungen:

Mitglieds N

Geboren

Beruf

Eingetreten

Ausgetreten

Wiedereinge

Wohnung

Ortsgr.

Wohnung

Ortsgr.

Name: Behning Fritz

Rang.Aufs. Beruf: Geborene: Verehlichte:

Geb.-Datum: 17.4.97 Geb.-Ort: Veltheim

Nr.: 7586767 Aufn.:

Aufnahme beantragt am: 1.12.39 1.4.40

Wiederaufn. beantragt am: genehm.:

Austritt:

Gelöscht:

Ausschluß:

Aufgehoben:

Gestrichen wegen:

Zurückgenommen:

Abgang zur Wehrmacht:
Zugang von

Gestorben:

Bemerkungen:

Wohnung: 3. Ulmenstr.3

Ortsgr.: Seelze Gau: Hann. Süd

Monatsmeldg. Gau: Mt. Bl.

Lt. Nl./ vom

Wohnung:

Ortsgr.: Gau:

Monatsmeldg. Gau: Mt. Bl.

Lt. Nl./ vom

Wohnung:

Ortsgr.: Gau:

Monatsmeldg. Gau: Mt. Bl.

Lt. Nl./ vom

Wohnung:

Ortsgr.: Gau:

Monatsmeldg. Gau: Mt. Bl.

Lt. Nl./ vom

Wohnung:

Ortsgr.: Gau:

Mitglieds Nr. 3554957 Vor- und Zuname Behning Gerhard

Geboren 11.9.84 Ort Leer

Beruf Kaufm. Ledig, verheiratet, verw.

Eingetreten 1. 5. 33

Ausgetreten

Wiedereingetr.

Wohnung W. Mollingerstr. 33

Ortsgr. Hildesheim **Gau** Südhan. Br.

Wohnung

Ortsgr. **Gau**

Wohnung

Ortsgr. **Gau**

Wohnung

Ortsgr. **Gau**

Wohnung

Ortsgr. **Gau**

Wohnung

Ortsgr. **Gau**

Name: .....

7.

Geb.-Dat.: .....

Nr.: 1

Aufnahme beantr

Wiederaufn. beant

Austritt: .....

Gelöscht: .....

Ausschluß: .

Aufgehoben:

Gestrichen w

.....

.....

Zurückgenom

.....

.....

Abgang zur

Zugang von

Gestorben:

Bemerkungen

Name: .....

28

Geb.-Dat.: .....

Nr.: 9

Aufnahme bea

Wiederaufn. bea

Austritt: .....

Gelöscht: ....

Ausschluß:

Aufgehoben

Gestrichen

.....

.....

Zurückgeno

.....

.....

Abgang zur

Zugang von

Gestorben:

Bemerkung

Name: Behning Gerhardt

Geb.-Dat.: 7.7.27 Geb.-Ort: Correl

Nr.: 10009426 Aufn.: 21.2.44

Aufnahme beantragt am:

Wiederaufn. beantragt am: genehm.:

Austritt:

Gelöscht:

Ausschluß:

Aufgehoben:

Gestrichen wegen:

Zurückgenommen:

Abgang zur Wehrmacht:

Zugang von

Gestorben:

Bemerkungen:

Wohnung: M. Rundestr. 27

Ortsgr.: Münster Gau: Hannover

Monatsmeldg Gau Mt. Bl.

Lt. RL. / vom

Wohnung:

Ortsgr.: Gau:

Monatsmeldg Gau. Mt. Bl.

Lt RL / vom

Wohnung:

Ortsgr.: Gau:

Monatsmeldg. Gau. Mt. Bl.

Lt. RL. / vom

Wohnung:

Ortsgr.: Gau:

Monatsmeldg. Gau Mt. Bl.

Lt. RL. / vom

Wohnung:

Ortsgr.: Gau:

Name: Behning Hans

Geb.-Dat.: 28.12.26 Geb.-Ort: L. 20. April 1944

Nr.: 9855834 Aufn.: 7.2.44

Aufnahme beantragt am:

Wiederaufn. beantragt am: genehm.:

Austritt:

Gelöscht:

Ausschluß:

Aufgehoben:

Gestrichen wegen:

Zurückgenommen:

Abgang zur Wehrmacht:

Zugang von

Gestorben:

Bemerkungen:

Wohnung: L. Kreienerstr.32

Ortsgr: Lübz Gau: Mecklenburg

Monatsmeldg. Gau Mt. Bl.

Lt. RL. / vom

Wohnung:

Ortsgr.: Gau:

Monatsmeldg. Gau: Mt. Bl.

Lt. RL. / vom

Wohnung:

Ortsgr.: Gau:

Monatsmeldg. Gau: Mt. Bl.

Lt. RL. / vom

Wohnung:

Ortsgr.: Gau:

Monatsmeldg. Gau: Mt. Bl.

Lt. RL. / vom

Wohnung:

Ortsgr.: Gau:

Name: Behning Heinrich
Gesch.Führ. Beruf: Geborene: Verehlichte:
Geb.-Datum: 26.2.79 Geb.-Ort: Bobzin
Nr.: 5162762 Aufn.: 1. 5. 37
Aufnahme beantragt am: 19.10.37
Wiederaufn. beantragt am: genehm.
Austritt:
Gelöscht:
Ausschluß:
Aufgehoben:
Gestrichen wegen:

Zurückgenommen:

Abgang zur Wehrmacht:
Zugang von
Gestorben:
Bemerkungen:

Wohnung: R., Langestr.67
Ortsgr.: Rostock Gau: Mecklbg.L
Monatsmeldg. Gau: Mt. Bl.
Lt. NL./ vom
Wohnung:
Ortsgr.: Gau:
Monatsmeldg. Gau: Mt. Bl.
Lt. NL./ vom
Wohnung:
Ortsgr.: Gau:
Monatsmeldg. Gau: Mt. Bl.
Lt. NL./ vom
Wohnung:
Ortsgr.: Gau:

Name: Behning Heinrich
Postass. Beruf: Geborene:
Geb.-Datum: 18.12.82 Verehlichte: Geb.-Ort: Veltheim
Nr.: 7290960 Aufn.: 1. Nov. 1939
Aufnahme beantragt am: 26.9.39
Wiederaufn. beantragt am: genehm.
Austritt:
Gelöscht:
Ausschluß:
Aufgehoben:
Gestrichen wegen:

Zurückgenommen:

Abgang zur Wehrmacht:
Zugang von
Gestorben:
Bemerkungen:

Wohnung: V. Höltkebruch 38
Ortsgr.: Vlotho Gau: Westf. Nord
Monatsmeldg. Gau: Mt. Bl.
Lt. NL./ vom
Wohnung:
Ortsgr.: Gau:
Monatsmeldg. Gau: Mt. Bl.
Lt. NL./ vom
Wohnung:
Ortsgr.: Gau:
Monatsmeldg. Gau: Mt. Bl.
Lt. NL./ vom
Wohnung:
Ortsgr.: Gau:

Name:
Geb.-Datum:
Nr.: 43
Aufnahme beantragt
Wiederaufn. beantragt
Austritt:
Gelöscht:
Ausschluß:
Aufgehoben:
Gestrichen wegen:

Zurückgenommen:

Abgang zur Weh
Zugang von
Gestorben:
Bemerkungen:

Mitglieds Nr.
Geboren
Beruf
Eingetreten
Ausgetreten
Wiedereinge

Wohnung
Ortsgr.

Wohnung
Ortsgr.

1542

Name: Behring Heinrich
Archit.
Beruf: Geborene: Verehlichte:
Geb.-Datum: 6.9.06. Geb.-Ort: Hasbergen
Nr.: 4362053 Aufn.: 1.5.37
2/37
Aufnahme beantragt am:
Wiederaufn. beantragt am: genehm.:
Austritt:
Gelöscht:
Ausschluß:
Aufgehoben:
Gestrichen wegen:

Zurückgenommen:

Abgang zur Wehrmacht:
Zugang von
Gestorben:
Bemerkungen:

Wohnung: Berlin 2.35. Flottwell
Ortsgr.: Berlin Gau: Berlin

Monatsmeldg. Gau: Mk. Pf.
Lt. Nl./ vom
Wohnung:
Ortsgr.: Gau:

Monatsmeldg. Gau: Mk. Pf.
Lt. Nl./ vom
Wohnung:
Ortsgr.: Gau:

Monatsmeldg. Gau: Mk. Pf.
Lt. Nl./ vom
Wohnung:
Ortsgr.: Gau:

Monatsmeldg. Gau: Mk. Pf.
Lt. Nl./ vom
Wohnung:
Ortsgr.: Gau:

Mitglieds Nr. 1482103 Vor- und Zuname Behring Heinrich

Geboren 6.9.06 Ort Hasbergen
Beruf Kaufmann Ledig, ~~verheiratet~~, ~~verw.~~
Eingetreten 1.3.33.
Ausgetreten
Wiedereingetr.

Wohnung Altenau 33
Ortsgr. Altenau Gau Westfalen Nord
Westfalen-Nord 5.41 77
Wohnung E. Hohe Wall 25 (Z)
Ortsgr. Dortmund Gau Westf. Süd

Wohnung
Ortsgr. Gau

Wohnung
Ortsgr. Gau

Wohnung
Ortsgr. Gau

Name: Behning Helga

Kontor, "H.

Geb.-Dat.: 18.11.24 Geb.-Ort:

Nr.: 9240460 Aufn.: 1. Sept. 1942

Aufnahme beantragt am: 12.10.42

Wiederaufn. beantragt am: genehm.:

Austritt:

Gelöscht:

Ausschluß:

Aufgehoben:

Gestrichen wegen:

Zurückgenommen:

Abgang zur Wehrmacht:

Zugang von

Gestorben:

Bemerkungen:

Wohnung: Hamburg 26 Louisenweg 61

Ortsgr.: Hamburg Gau Hamburg

Monatsmeldg. Gau Mt. Bl.

Lt. RL. / vom

Wohnung:

Ortsgr.: Gau:

Monatsmeldg. Gau Mt. Bl.

Lt. RL. / vom

Wohnung:

Ortsgr.: Gau:

Monatsmeldg. Gau: Mt. Bl.

Lt. RL. / vom

Wohnung:

Ortsgr.: Gau:

Monatsmeldg. Gau: Mt. Bl.

Lt. RL. / vom

Wohnung:

Ortsgr.: Gau:

Name: Behning Hermann

Sekr. Beruf: Geborene: Verehlichte:

Geb.-Datum: 9.5.77. Geb.-Ort: Erchede

Nr.: 5403704 Aufn.: 1. 5. 37

Aufnahme beantragt am: 11.12.37.

Wiederaufn. beantragt am: genehm.:

Austritt:

Gelöscht:

Ausschluß:

Aufgehoben:

Gestrichen wegen:

Zurückgenommen:

Abgang zur Wehrmacht:

Zugang von

Gestorben:

Bemerkungen:

Wohnung: Herbing, Wkg Hadern. 84

Ortsgr.: Hamburg Gau: Hamburg

Monatsmeldg. Gau: Mt. Bl.

Lt. RL./ vom

Wohnung:

Ortsgr.: Gau:

Monatsmeldg. Gau: Mt. Bl.

Lt. RL./ vom

Wohnung:

Ortsgr.: Gau:

Monatsmeldg. Gau: Mt. Bl.

Lt. RL./ vom

Wohnung:

Ortsgr.: Gau:

Monatsmeldg. Gau: Mt. Bl.

Lt. RL./ vom

Wohnung:

Ortsgr.: Gau:

Name:

Geb.-Datum:

Nr.:

Aufnahme beantragt

Wiederaufn. beantrag

Austritt:

Gelöscht:

Ausschluß:

Aufgehoben:

Gestrichen wegen

Zurückgenommen

Abgang zur Weh

Zugang von

Gestorben:

Bemerkungen:

Name:

Geb.-Datum:

Nr.:

Aufnahme beantragt

Wiederaufn. beantrag

Austritt:

Gelöscht:

Ausschluß:

Aufgehoben:

Gestrichen wegen

Zurückgenommen

Abgang zur

Zugang von

Gestorben:

Bemerkungen:

1544

Name: Behning Hermann
Erbr. Beruf: Geborene:
Verehlichte:
Geb.-Datum: 17.10.83 Geb.-Ort: W.
Nr.: 4888524 Aufn.: 1. 5. 37
Aufnahme beantragt am: 29.6.37
Wiederaufn. beantragt am: genehm.:
Austritt:
Gelöscht:
Ausschluß:
Aufgehoben:
Gestrichen wegen:
Zurückgenommen:
Abgang zur Wehrmacht:
Zugang von
Gestorben:
Bemerkungen:

Wohnung: Wienbergen Hpt - 17
Ortsgr.: Wechold Gau: Sd. Hann. Br.
Monatsmeldg. Gau: Mt. Bl.
Lt. Nl./ vom
Wohnung:
Ortsgr.: Gau:
Monatsmeldg. Gau: Mt. Bl.
Lt. Nl./ vom
Wohnung:
Ortsgr.: Gau:
Monatsmeldg. Gau: Mt. Bl.
Lt. Nl./ vom
Wohnung:
Ortsgr.: Gau:

Name: Behning Hermann
eer. Werkm. Beruf: Geborene:
Verehlichte:
Geb.-Datum: 20.6.07 Geb.-Ort: Haßbergen
Nr.: 7008344 Aufn.: 1. Dez. 1938
Aufnahme beantragt am: 1.11.38
Wiederaufn. beantragt am: genehm.:
Austritt:
Gelöscht:
Ausschluß:
Aufgehoben:
Gestrichen wegen:
Zurückgenommen:
Abgang zur Wehrmacht:
Zugang von
Gestorben:
Bemerkungen:

Wohnung: H., Gneisenaustr. 40
Ortsgr.: Hannover Gau: Hann. Br.
Monatsmeldg. Gau: Mt. Bl.
Lt. Nl./ vom
Wohnung:
Ortsgr.: Gau:
Monatsmeldg. Gau: Mt. Bl
Lt. Nl./ vom
Wohnung:
Ortsgr.: Gau:
Monatsmeldg. Gau: Mt. Bl.
Lt. Nl./ vom
Wohnung:
Ortsgr.: Gau:
Monatsmeldg. Gau: Mt. Bl.
Lt. Nl./ vom
Wohnung:
Ortsgr.: Gau:

Name: Behning Hermann
Ldw. Geh.
Beruf: Geborene:
Verehlichte:
Geb.-Datum: 16.3.2o Geb.-Ort: Wienbergen
Nr.: 6998066 Aufn.: 1. SEP. 1938
7.1o.38
Aufnahme beantragt am:
Wiederaufn. beantragt am: genehm.:
Austritt:
Gelöscht:
Ausschluß:
Aufgehoben:
Gestrichen wegen:
Zurückgenommen:
Abgang zur Wehrmacht:
Zugang von
Gestorben:
Bemerkungen:

Wohnung: Hagelsen 36
Ortsgr.: Vechold Gau: Ost-Han.
Monatsmeldg. Gau: Mt. Bl.
Lt. RL./ vom
Wohnung:
Ortsgr.: Gau:
Monatsmeldg. Gau: Mt. Bl.
Lt. RL./ vom
Wohnung:
Ortsgr.: Gau:
Monatsmeldg. Gau: Mt. Bl.
Lt. RL./ vom
Wohnung:
Ortsgr.: Gau:
Monatsmeldg. Gau: Mt. Bl.
Lt. RL./ vom
Wohnung:
Ortsgr.: Gau:

Name: Behning Karl
Beruf: Geborene:
Verehlichte:
Geb.-Datum: 22.11.09 Geb.-Ort: Pinneberg
Nr.: 6079537 Aufn.: 1. Mai 1937
Aufnahme beantragt am: 1.12.37
Wiederaufn. beantragt am: genehm.:
Austritt:
Gelöscht:
Ausschluß:
Aufgehoben:
Gestrichen wegen:
Zurückgenommen:
Abgang zur Wehrmacht:
Zugang von
Gestorben:
Bemerkungen:

Wohnung: K. Prüne 62/I
Ortsgr.: Kiel Gau: Schleswig-Holstein
Monatsmeldg. Gau: Mt. Bl. (Z)
Lt. RL./ vom
Wohnung:
Ortsgr.: Gau:
Schlesw-Hol. 9.40 34
Monatsmeldg. Gau: Mt. Bl.
Lt. RL./ vom (Z)
Wohnung: Hamburg Mühlenstr. 23/II
Ortsgr.: Hamburg Gau: Hamburg
Monatsmeldg. Gau: Mt. Bl.
Lt. RL./ vom
Wohnung:
Ortsgr.: Gau:
Monatsmeldg. Gau: Mt. Bl.
Lt. RL./ vom
Wohnung:
Ortsgr.: Gau:

Mitglieds Nr.
Geboren
Beruf
Eingetreten
Ausgetreten
Wiedereingetr.
Wohnung
Ortsgr.
Name:
Geb.-Datum
Nr.:
Aufnahme b.
Wiederaufn.
Austritt:
Gelöscht:
Ausschluß:
Aufgehoben
Gestrichen
Zurückgenom.
Abgang zur
Zugang von
Gestorben:
Bemerkungen

1546

476321

Mitglieds Nr. ..... Vor- und Zuname Behning Kurt

Geboren 13.11.10 Ort P.

Beruf Bürogehilfe Ledig, verheiratet, verw.

Eingetreten 1. Febr. 31

Ausgetreten .....

Wiedereingetr. .....

Wohnung P. 133

Ortsgr. Veltheim Gau Westf. Nord

Westf. Nord 1.38 Z

Wohnung H. Bahnhof-Str.

Ortsgr. Harpstedt Gau Südl.

Südha. Nr. 538/48 Z

Wohnung R. Ulmenstr.

Ortsgr. Rennels Gau Wes Ems

Wohnung .....

Ortsgr. ..... Gau .....

Wohnung .....

Ortsgr. ..... Gau .....

Wohnung .....

Ortsgr. ..... Gau .....

Name: Behning Kurt

kfm. Ang. Beruf: Geborene: Verehlichte:

Geb.-Datum: 28.9.19 Geb.-Ort: Hamburg

Nr.: 7150416 Aufn.: 1.2.39 13.4.39

Aufnahme beantragt am: .....

Wiederaufn. beantragt am: ..... genehm.: .....

Austritt: .....

Gelöscht: .....

Ausschluß: .....

Aufgehoben: .....

Gestrichen wegen: .....

Zurückgenommen: .....

Abgang zur Wehrmacht: .....

Zugang von .....

Gestorben: .....

Bemerkungen: .....

Wohnung: R. Ulmenstr. 68

Ortsgr.: Rostock Gau: .....

Monatsmeldg. Gau: ..... Mt. ..... Bl. .....

Lt. RL./ ..... vom .....

Wohnung: .....

Ortsgr.: ..... Gau: .....

Monatsmeldg. Gau: ..... Mt. ..... Bl. .....

Lt. RL./ ..... vom .....

Wohnung: .....

Ortsgr.: ..... Gau: .....

Monatsmeldg. Gau: ..... Mt. ..... Bl. .....

Lt. RL./ ..... vom .....

Wohnung: .....

Ortsgr.: ..... Gau: .....

Name: Behnk

Geb.-Datum: 3

Mitgl.-Nr.: 835

Aufnahme beantragt

Wiederaufn. beantrag

Austritt: .....

Gelöscht: .....

Ausschluß: .....

Aufgehoben: .....

Gestrichen wegen: .....

Zurückgenommen: .....

Abgang zur Wehrma
Zugang von

Gestorben: .....

Bemerkungen: .....

1548

Name: Behning Liborius

Geborene:
Verehlichte: Dipl.Kfm.

Geb.-Datum: 31.7.96 Geb.-Ort: Saratow

Mitgl.-Nr.: 8356694 Aufnahme: 1. Juni 1941

Aufnahme beantragt am: 8.8.40

Wiederaufn. beantragt am: ..... genehm.: .....

Austritt: .....

Gelöscht: .....

Ausschluß: .....

Aufgehoben: .....

Gestrichen wegen: .....

.....

.....

Zurückgenommen: .....

.....

.....

Abgang zur Wehrmacht:
Zugang von

Gestorben: .....

Bemerkungen: .....

Wohnung: P. Burggrafenring 11

Ortsgr.: Posen Gau: Wartheland

Monatsmeldg. Gau: ..... Mk. ..... Bl. .....

Lt. RL./ ..... vom .....

Wohnung: .....

Ortsgr.: ..... Gau: .....

Monatsmeldg. Gau: ..... Mk. ..... Bl. .....

Lt. RL./ ..... vom .....

Wohnung: .....

Ortsgr.: ..... Gau: .....

Monatsmeldg. Gau: ..... Mk. ..... Bl. .....

Lt. RL./ ..... vom .....

Wohnung: .....

Ortsgr.: ..... Gau: .....

Name: .....

Geb.-Dat.: 18.1

Nr.: 96

Aufnahme beantragt a

Wiederaufn. beantragt

Austritt: .....

Gelöscht: .....

Ausschluß: .....

Aufgehoben: .....

Gestrichen wegen

.....

.....

Zurückgenommen

.....

.....

Abgang zur Wehr

Zugang von

Gestorben: .....

Bemerkungen: ...

Name: Behning Magda

ldw. Geh-

Geb.-Dat.: 18.11.23 Geb.-Ort: Fulde

Nr.: 9652934 Aufn.: 1. Dez. 1943

26.8.43

Aufnahme beantragt am:

Wiederaufn. beantragt am: genehm.:

Austritt:

Gelöscht:

Ausschluß:

Aufgehoben:

Gestrichen wegen:

Zurückgenommen:

Abgang zur Wehrmacht:

Zugang von

Gestorben:

Bemerkungen:

Wohnung: D.

Ortsgr.: Dissborn Gau: Ost-Hannover

Monatsmeldg. Gau Mt. Bl.

Lt. RL. / vom

Wohnung:

Ortsgr.: Gau:

Monatsmeldg. Gau: Mt. Bl.

Lt. RL. / vom

Wohnung:

Ortsgr.: Gau:

Monatsmeldg. Gau: Mt. Bl.

Lt. RL. / vom

Wohnung:

Ortsgr.: Gau:

Monatsmeldg. Gau: Mt. Bl.

Lt. RL. / vom

Wohnung:

Ortsgr.: Gau:

Mitglieds Nr.

Geboren

Beruf

Eingetreten

Ausgetreten

Wiedereingetr

Wohnung

Ortsgr.

Wohnung

Ortsgr.

Mitglieds N

Geboren

Beruf

Eingetreten

Ausgetreten

Wiedereing

Wohnung

Ortsgr.

Wohnung

Ortsgr.

Mitglieds Nr. 3279113 Vor- und Zuname Behring Paul

Geboren 6.12.94. Ort Lt.

Beruf Kontorist 1 Mai 1933 Ledig, verheiratet, verw.

Eingetreten

Ausgetreten

Wiedereingetr.

Wohnung 7. Gelsenkir. 3c Karlsruhe

Ortsgr. **Gau**

Wohnung

Ortsgr. **Gau**

Wohnung

Ortsgr. **Gau**

Wohnung

Ortsgr. **Gau**

Wohnung

Ortsgr. **Gau**

Wohnung

Ortsgr. **Gau**

Mitglieds Nr. 2633163 Vor- und Zuname Behring Richard

Geboren 1.1.13. Ort Essen

Beruf Kaufmann 1938 Ledig, ~~verheiratet, verw.~~

Eingetreten

Ausgetreten

Wiedereingetr.

Wohnung Karlsruhe 1935

Ortsgr. Karlsruhe **Gau** Baden

Wohnung Mannheim, Lindenhof

Ortsgr. Mannheim **Gau** Baden

Lurk. 6/38/47 (Z)

Wohnung R. Kriegsstr. 122

Ortsgr. Karlsruhe **Gau** Baden

Wohnung

Ortsgr. **Gau**

Wohnung

Ortsgr. **Gau**

Wohnung

Ortsgr. **Gau**

Mitglieds Nr.

Geboren 4.

Beruf Fr

Eingetreten

Ausgetreten

Wiedereingetr.

Wohnung

Ortsgr. Fürstenv

Wohnung

Ortsgr.

Name: Behn

Landsch. Gau

Geb.-Datum: 1.

Nr.: 3

Aufnahme beantragt a

Wiederaufn. beantragt a

Austritt:

Gelöscht:

Ausschluß:

Aufgehoben:

Gestrichen wegen:

Zurückgenommen:

Abgang zur Wehr

Zugang von

Gestorben:

Bemerkungen:

1552

Mitglieds Nr. 962918 Vor- und Zuname Behning Rudolf

Geboren 4. 8. 88 Ort Lütz

Beruf Friseur Ledig, verheiratet, ~~verw.~~

Eingetreten 1 3. 32

Ausgetreten

Wiedereingetr.

Wohnung F. Schloßstr 9.

Ortsgr. Fürstenwalde/Spree Gau Ostmark

Wohnung

Ortsgr. Gau

Wohnung

Ortsgr. Gau

Wohnung

Ortsgr. Gau

Wohnung

Ortsgr. Gau

Name: Behning Walter

Landsch.Gärtn. Beruf: Geborene: Verehlichte:

Geb.-Datum: 1.1.10 Geb.-Ort: H.

Nr.: 5988987 Aufn.: 1.12.1937

Aufnahme beantragt am:

Wiederaufn. beantragt am: genehm.:

Austritt:

Gelöscht:

Ausschluß:

Aufgehoben:

Gestrichen wegen:

Zurückgenommen:

Abgang zur Wehrmacht:
Zugang von

Gestorben:

Bemerkungen:

Wohnung: II., ~~Pappelallee 52~~ Lindenstrasse 125 (Z)

Ortsgr.: Hamburg Gau: Hamburg

Monatsmeldg. Gau: Mk. Pf.

Lt. RL./ vom

Wohnung:

Ortsgr.: Gau:

Monatsmeldg. Gau: Mk. Pf.

Lt. RL./ vom

Wohnung:

Ortsgr.: Gau:

Monatsmeldg. Gau: Mk. Pf.

Lt. RL./ vom

Wohnung:

Ortsgr.: Gau:

Monatsmeldg. Gau: Mk. Pf.

Lt. RL./ vom

Wohnung:

Ortsgr.: Gau:

Name: Behning Waltraut

Kont. Beruf: Geborene:

Geb.-Datum: 23.4.22 Geb.-Ort: Verehlichte: Harburg

Nr.: 7807518 Aufn.: 1. Sep 1940

11.4.40

Aufnahme beantragt am:

Wiederaufn. beantragt am: genehm.

Austritt:

Gelöscht:

Ausschluß:

Aufgehoben:

Gestrichen wegen:

Zurückgenommen:

Abgang zur Wehrmacht:
Zugang von

Gestorben:

Bemerkungen:

Wohnung: H.Harburg Staderstr. 84

Ortsgr.: Hamburg Gau: Hamburg

Monatsmeldg. Gau: Mt. Bl.

Lt. Nl./ vom

Wohnung:

Ortsgr.: Gau:

Monatsmeldg. Gau: Mt. Bl.

Lt. Nl./ vom

Wohnung:

Ortsgr.: Gau:

Monatsmeldg. Gau: Mt. Bl.

Lt. Nl./ vom

Wohnung:

Ortsgr.: Gau:

Mitglieds Nr.: 143235 Vor- und Zuname: Behning Werner

Eingetreten am 1. Juli 1929 wiedereingetr. am 1.12.32

Ausgetreten am 1.10.30 a.d. Ort

Ausgeschlossen am

Gestorben am

Geburtszeit 22. 5. 09

Geburtsort Wilster

Ledig, verheiratet, verwitw.

Stand oder Beruf Photograf

1.3.30 Schwenkf. Gt. Baden. // 1.12.32 Fr. Gl. OE //

Bemerkungen:

~~Schwenfurt~~ ~~Säckingen~~ v. Am markig

Wohnort ~~Säckingen~~

Wohnung ~~Hebelstr. 2~~

~~Schwenfurt~~ ~~Säckingen~~ Wilster

Ortsgruppe

Gau Schlesw.-Holst. ~~Baden~~ ~~Unterelbe~~

Wohnort

Wohnung

Ortsgruppe

Gau

Mitglieds Nr.

Geboren

Beruf

Eingetreten

Ausgetreten

Wiedereinge

Wohnung

Ortsgr.

Wohnung

Ortsgr.

Name:

Lön.

Geb.-Datum

Nr.:

Aufnahme bea

Wiederaufn. be

Austritt:

Gelöscht:

Ausschluß:

Aufgehoben

Gestrichen w

Zurückgenor

Abgang zu

Zugang vo

Gestorben:

Bemerkung

1554

Mitglieds Nr. 1980002 Vor- und Zuname Behning Wilhelm

Geboren 29.10.80 Ort Meiendorf

Beruf Stellmachermstr. ledig, verheiratet, ~~verw.~~

Eingetreten 1.5.33

Ausgetreten

Wiedereingetr.

Wohnung Nr. Liebknechtstr. 114

Ortsgr. Magdeburg Gau Magd.-Anh.

Wohnung

Ortsgr. Gau

Wohnung

Ortsgr. Gau

Wohnung

Ortsgr. Gau

Wohnung

Ortsgr. Gau

Name: Behning Wilhelm

~~Ldw.~~ Beruf: Geborene: Verehlichte:

Geb.-Datum: 7.3.89 Geb.-Ort: Lohnde

Nr.: 7264966 Aufn.: 1. Nov. 1939

Aufnahme beantragt am: 22.10.39

Wiederaufn. beantragt am: genehm.

Austritt:

Gelöscht:

Ausschluß:

Aufgehoben:

Gestrichen wegen:

Zurückgenommen:

Abgang zur Wehrmacht:
Zugang von

Gestorben:

Bemerkungen:

Wohnung: Kirchwehren 2o

Ortsgr.: Almhorst Gau: Hann. Süd

Monatsmeldg. Gau: Mt. Bl.

Lt. RL./ vom

Wohnung:

Ortsgr.: Gau:

Monatsmeldg. Gau: Mt. Bl.

Lt. RL./ vom

Wohnung:

Ortsgr.: Gau:

Monatsmeldg. Gau: Mt. Bl.

Lt. RL./ vom

Wohnung:

Ortsgr.: Gau:

Monatsmeldg. Gau: Mt. Bl.

Lt. RL./ vom

Wohnung:

Ortsgr.: Gau:

Mitglieds Nr. 2535896 Vor- und Zuname Behring Wilhelm

Geboren 3.11.02. Ort F.

Beruf Fol. O. Fab. Ledig, verheiratet, ~~verw.~~ 1.5.33

Eingetreten

Ausgetreten

Wiedereingetr.

Wohnung Offenbach 20

Ortsgr. Hess.Nass.Süd **Gau**

Wohnung

Ortsgr. **Gau**

Wohnung

Ortsgr. **Gau**

Wohnung

Ortsgr. **Gau**

Wohnung

Ortsgr. **Gau**

Name: Behring Wilhelm

Kl. techn. Insp. Beruf Geborene:

Geb.-Datum 16.7.00 Verehlichte: Geb.-Ort Stedorf

Nr.: 5074451 Aufn.: 1. 5. 37

Aufnahme beantragt am: 1.5.37

Wiederaufn. beantragt am: genehm.:

Austritt:

Gelöscht:

Ausschluß:

Aufgehoben:

Gestrichen wegen:

Zurückgenommen:

Abgang zur Wehrmacht:

Zugang von

Gestorben:

Bemerkungen:

Wohnung: U. Kaiserstr. 1

Ortsgr.: Uelzen Gau: Osthann.

Monatsmeldg. Gau: Osth. Mt. 2.39 Bl. 55.

Lt. Nl./ vom (Z)

Wohnung: R. im Bahnhof (Lachen)

Ortsgr.: Pätzlingen Gau: Magd. Stuh.

Monatsmeldg. Gau: Mt. Bl.

Lt. Nl./ vom

Wohnung:

Ortsgr.: Gau:

Monatsmeldg. Gau: Mt. Bl.

Lt. Nl./ vom

Wohnung:

Ortsgr.: Gau:

Monatsmeldg. Gau: Mt. Bl.

Lt. Nl./ vom

Wohnung:

Ortsgr.: Gau:

1556

Name: Behring Willi
Arbeiter Beruf: Geborene:
Verehlichte:
Geb.-Datum: 30.1.01 Geb.-Ort: Gollnow
Nr.: 4892828 Aufn.: 5. 37
Aufnahme beantragt am: 16.7.37.
Wiederaufn. beantragt am: genehm.:
Austritt:
Gelöscht:
Ausschluß:
Aufgehoben:
Gestrichen wegen:

Zurückgenommen:

Abgang zur Wehrmacht:
Zugang von
Gestorben:
Bemerkungen:

Wohnung: W. - Leuthenstr. 75
Ortsgr.: Wenusta Gau: Osthann.
Monatsmeldg. Gau: Mt. Bl.
Lt. RL./ vom
Wohnung:
Ortsgr.: Gau:
Monatsmeldg. Gau: Mt. Bl.
Lt. RL./ vom
Wohnung:
Ortsgr.: Gau:
Monatsmeldg. Gau: Mt. Bl.
Lt. RL./ vom
Wohnung:
Ortsgr.: Gau:
Monatsmeldg. Gau: Mt. Bl.
Lt. RL./ vom
Wohnung:
Ortsgr.: Gau:

Name: Behringer Josef
Lagerist Beruf: Geborene:
Verehlichte:
Geb.-Datum: 25.7.02. Geb.-Ort: M.
Nr.: 4820702 Aufn.: 1. 5. 37
Aufnahme beantragt am: 10.6.37.
Wiederaufn. beantragt am: genehm.:
Austritt:
Gelöscht:
Ausschluß:
Aufgehoben:
Gestrichen wegen:

Zurückgenommen:

Abgang zur Wehrmacht:
Zugang von
Gestorben:
Bemerkungen:

Wohnung: M Fichtstatt - 10
Ortsgr.: München Gau: Mü. Obb.
Monatsmeldg. Gau: Mt. Bl.
Lt. RL./ vom
Wohnung:
Ortsgr.: Gau:
Monatsmeldg. Gau: Mt. Bl.
Lt. RL./ vom
Wohnung:
Ortsgr.: Gau:
Monatsmeldg. Gau: Mt. Bl.
Lt. RL./ vom
Wohnung:
Ortsgr.: Gau:
Monatsmeldg. Gau: Mt. Bl.
Lt. RL./ vom
Wohnung:
Ortsgr.: Gau:

10
Cbb.

Mitglieds Nr

Geboren 6

Beruf K

Eingetreten

Ausgetreten

Wiedereinget

BE

Wohnung

BE

Ortsgr.

Wohnung

Ortsgr.

Mitglieds N

Geboren

Beruf Ge

Eingetreten

Ausgetreten

Wiedereinge

Wohnung

Ortsgr.

Abr: Sch

Wohnung

Ortsgr.

1558

Mitglieds Nr. 2595242 Vor- und Zuname Behnis Fritz

Geboren 6.7.81 Ort Magdeburg

Beruf Kellner Ledig, verheiratet, verw. 1.5.33

Eingetreten

Ausgetreten

Wiedereingetr.

Wohnung BERLIN S.W. 68 Zimmerstr. 12 Berlin 68

Ortsgr. BERLIN Gau

Wohnung

Ortsgr. Gau

Wohnung

Ortsgr. Gau

Wohnung

Ortsgr. Gau

Wohnung

Ortsgr. Gau

Mitglieds Nr. 2998628 Vor- und Zuname Behnis Hermann

Geboren 18.4.11. Ort Magdeburg

Beruf Gesch. F. Ledig, ~~verheiratet, verw.~~

Eingetreten 1. Mai 1933

Ausgetreten Ab. 1. Mai [illegible]

Wiedereingetr. p. Abr. Bln. F. 34

Wohnung

Ortsgr. Gau

Wohnung 4 Greifswalder Str. 35

Ortsgr. HAMBURG Gau HAMBURG

Abr. Bln. F. 347.

Wohnung Bln. SW. 68 Friedrichstr. 9

Ortsgr. Berlin Gau Berlin

Wohnung

Ortsgr. Gau

Wohnung

Ortsgr. Gau

Wohnung

Ortsgr. Gau

Zuna

Gebu

1560

Zuname: B e h n i s Vorname: Willy

Geburtstag: 5.3.09. Geburtsort: Muehltroff

Siehe unter: L e h e i s , Willy

Name: Báhnisch First name: Adalbert

Date of birth: 5.7.97 Place of birth: Breslau

See under: A Antrag
K

7771 DOCUMENT CENTER
APO 742, US Army

Mitglieds Nr. 1154786 Vor- und Zuname Behnisch, Albert

Geboren 28. 12. 79 Ort Flöha/Sa.

Beruf Kfm. ~~Ledig~~, verheiratet, ~~verw.~~

Eingetreten 1. 5 32

Ausgetreten

Wiedereingetr.

Wohnung E. Nordring 40/41.

Ortsgr. Eisenberg Gau Halle Merseb.

Wohnung

Ortsgr. Gau

Wohnung

Ortsgr. Gau

Wohnung

Ortsgr. Gau

Wohnung

Ortsgr. Gau

Name: Behnisch Alfred
Arb.

Beruf: Geborene:
Verehlichte:

Geb.-Datum: 2. 4. 96 Geb.-Ort: Christianstadt

Nr.: 4156380 Aufn.: 1. 5. 37

Aufnahme beantragt am: 30. 6. 37.

Wiederaufn. beantragt am: genehm.:

Austritt:

Gelöscht:

Ausschluß:

Aufgehoben:

Gestrichen wegen:

Zurückgenommen:

Abgang zur Wehrmacht:
Zugang von

Gestorben:

Bemerkungen:

Wohnung: Berlin Neukölln Mittenwalderstr.

Ortsgr.: Berlin Gau: Berlin SW

Monatsmeldg. Gau: Mk. Pf.

Lt. NL./ vom

Wohnung:

Ortsgr.: Gau:

Monatsmeldg. Gau: Mk. Pf.

Lt. NL./ vom

Wohnung:

Ortsgr.: Gau:

Monatsmeldg. Gau: Mk. Pf.

Lt. NL./ vom

Wohnung:

Ortsgr.: Gau:

Monatsmeldg. Gau: Mk. Pf.

Lt. NL./ vom

Wohnung:

Ortsgr.: Gau:

1562

Mitglieds Nr. 1818428 Vor- und Zuname Behnisch Alfred

Geboren 1.7.99 Ort Lalsa

Beruf Lehrer Ledig, verheiratet, verw.

Eingetreten 1.4.33

Ausgetreten

Wiedereingetr.

K

Wohnung Paupitzsch

Ortsgr. Paupitzsch Gau Halle Merseburg

Abr. Halle-Merseb. 3/34

Wohnung B.

Ortsgr. Bennd. Gau Halle-Merseb.

Abr. Hal Merseb 3/34 m.

Wohnung Paupitzsch

Ortsgr. ~~Paupitzsch~~ E.M. Gau Hal Merse

18.7.35 Kr. M.B. Wi

Wohnung B.

Ortsgr. Bennd. Gau Halle Merseb

H.-Mers II/33/6

Wohnung D Leipziger Pl.

Ortsgr. Delitzsch Gau Halle Merseb.

Wohnung

Ortsgr. Gau

Name: Behnisch Alfred

Gärtner Beruf: Geborene: Verehlichte: S.

Geb.-Datum: 4.1.00 Geb.-Ort:

Nr.: 5159069 Aufn.: 1.5.37

Aufnahme beantragt am: 7.6.37

Wiederaufn. beantragt am: genehm.:

Austritt:

Gelöscht:

Ausschluß:

Aufgehoben:

Gestrichen wegen:

Zurückgenommen:

Abgang zur Wehrmacht:
Zugang von

Gestorben:

Bemerkungen:

Wohnung: b. Adolf-Hitlerstr.11

Ortsgr.: Seifersdorf Gau: Kurmark

Monatsmeldg. Gau: Mt. Bl.

Lt. NL./ vom

Wohnung:

Ortsgr.: Gau:

Monatsmeldg. Gau: Mt. Bl.

Lt. NL./ vom

Wohnung:

Ortsgr.: Gau:

Monatsmeldg. Gau: Mt. Bl.

Lt. NL./ vom

Wohnung:

Ortsgr.: Gau:

Name: Behnisch Alfred

Geborene:
Verehlichte: Bürogeh.

Geb.-Datum: 17.9.11 Geb.-Ort: Ndr.Hartmannsdorf

Mitgl.-Nr.: 8069551 Aufn.: 1. Juli 1940

Aufnahme beantragt am: 4.6.40

Wiederaufn. beantragt am: genehm.:

Austritt:

Gelöscht:

Ausschluß:

Aufgehoben:

Gestrichen wegen:

Zurückgenommen:

Abgang zur Wehrmacht:
Zugang von

Gestorben:

Bemerkungen:

Wohnung: G. Moltkestr. 18

Ortsgr.: Genthin Gau: Magdebg. Anh.

Monatsmeldg. Gau: Mt. Bl.

Lt. RL./ vom

Wohnung:

Ortsgr.: Gau:

Monatsmeldg. Gau: Mt. Bl.

Lt. RL./ vom

Wohnung:

Ortsgr.: Gau:

Monatsmeldg. Gau: Mt. Bl.

Lt. RL./ vom

Wohnung:

Ortsgr.: Gau:

Monatsmeldg. Gau: Mt. Bl.

Lt. RL./ vom

Wohnung:

Ortsgr.: Gau:

Name: Kraftfa

Geb.-Datum: 1

Nr.: 565

Aufnahme beantragt

Wiederaufn. beantragt

Austritt:

Gelöscht:

Ausschluß:

Aufgehoben:

Gestrichen wegen:

Zurückgenommen:

Abgang zur Weh
Zugang von

Gestorben:

Bemerkungen:

Name: Behnisch Amanda

Beruf: Geborene:
Verehlichte:

Geb.-Datum: 2.3.21 Geb.-Ort: Hohenwutzen

Nr.: 7089868 Aufn.: 1. 3. 39

Aufnahme beantragt am: 13.7.39

Wiederaufn. beantragt am: genehm.:

Austritt:

Gelöscht:

Ausschluß:

Aufgehoben:

Gestrichen wegen:

Zurückgenommen:

Abgang zur Wehrmacht:
Zugang von

Gestorben:

Bemerkungen:

Wohnung: Berlin N 54, Kastanienallee 32

Ortsgr.: Berlin Gau: Berlin

Monatsmeldg. Gau: Mt. Bl.

Lt. RL./ vom

Wohnung:

Ortsgr.: Gau:

Monatsmeldg. Gau: Mt. Bl.

Lt. RL./ vom

Wohnung:

Ortsgr.: Gau:

Monatsmeldg. Gau: Mt. Bl.

Lt. RL./ vom

Wohnung:

Ortsgr.: Gau:

Name: Bäh

Buchdruc

Geb.-Datum:

Nr.: 5

Aufnahme beantragt

Wiederaufn. beantrag

Austritt:

Gelöscht:

Ausschluß:

Aufgehoben:

Gestrichen wegen

Zurückgenommer

Abgang zur We
Zugang von

Gestorben:

Bemerkungen:

1564

Name: Behnisch Anton
Kraftfahrer Beruf: Geborene: Verehlichte:
Geb.-Datum: 19.6.05 Geb.-Ort: Soest
Nr.: 5654884 Aufn.: 1. 5. 37
Aufnahme beantragt am: 1.5.37
Wiederaufn. beantragt am: genehm.:
Austritt:
Gelöscht:
Ausschluß:
Aufgehoben:
Gestrichen wegen:

Zurückgenommen:

Abgang zur Wehrmacht:
Zugang von
Gestorben:
Bemerkungen:

Wohnung: W. Ickener 105
Ortsgr.: Waltrop Gau:
Monatsmeldg. Gau: Westf. Nd Mt. 11/38 Bl. 57.
Lt. Nl./ vom
Wohnung: Münsterstr. 20
Ortsgr.: Dortmund Gau: Westf. S.
Monatsmeldg. Gau: Mt. Bl.
Lt. Nl./ vom
Wohnung:
Ortsgr.: Gau:
Monatsmeldg. Gau: Mt. Bl.
Lt. Nl./ vom
Wohnung:
Ortsgr.: Gau:
Monatsmeldg. Gau: Mt. Bl.
Lt. Nl./ vom
Wohnung:
Ortsgr.: Gau:

Name: Bähnisch Arno
Buchdrucker Beruf: Geborene: Verehlichte:
Geb.-Datum: 6.1.06 Geb.-Ort: D. 1. 5. 37
Nr.: 5869795 Aufn.:
Aufnahme beantragt am: 6.8.37
Wiederaufn. beantragt am: genehm.
Austritt:
Gelöscht: K
Ausschluß:
Aufgehoben:
Gestrichen wegen:

Zurückgenommen:

Abgang zur Wehrmacht:
Zugang von
Gestorben:
Bemerkungen:

Wohnung: D. Fenbachstr. 14
Ortsgr.: Dresden Gau: Sachsen
Monatsmeldg. Gau: Mt. Bl.
Lt. Nl./ vom
Wohnung:
Ortsgr.: Gau:
Monatsmeldg. Gau: Mt. Bl.
Lt. Nl./ vom
Wohnung:
Ortsgr.: Gau:
Monatsmeldg. Gau: Mt. Bl.
Lt. Nl./ vom
Wohnung:
Ortsgr.: Gau:

Mitglieds Nr. 1770725 Vor- und Zuname Tschirsch Hans Jürg

Geboren 2.1.11 Ort Adlig

Beruf [illegible] Ledig, verheiratet, verw.

Eingetreten 1.1.33.

Ausgetreten

Wiedereingetr.

Wohnung

Ortsgr. Gau Sachsen

Wohnung

Ortsgr. Gau

Wohnung

Ortsgr. Gau

Wohnung

Ortsgr. Gau

Wohnung

Ortsgr. Gau

Wohnung

Ortsgr. Gau

Mitglieds Nr. 2560339 Vor- und Zuname Tschirsch Arnold

Geboren 30.11.78 Ort Berlin

Beruf Schloss. Ledig, verheiratet, verw.

Eingetreten 1.5.33

Ausgetreten

Wiedereingetr.

Wohnung

Ortsgr. Lieberose Gau Brandenburg

Wohnung

Ortsgr. Gau

Wohnung

Ortsgr. Gau

Wohnung

Ortsgr. Gau

Wohnung

Ortsgr. Gau

Name: Tsch. Vorn.

Geb.-Datum:

Nr.: 43

Aufnahme beantragt

Wiederaufn. beantragt

Austritt:

Gelöscht:

Ausschluß:

Aufgehoben:

Gestrichen wegen:

Zurückgenommen:

Abgang zur Weh

Zugang von

Gestorben:

Bemerkungen:

1566

Name: Behnisch Arnold

Beruf: Verh. Geborene: Verehlichte: B.

Geb.-Datum: 2.5.03 Geb.-Ort:

Nr.: 4359497 Aufn.: 1. 5. 37

Aufnahme beantragt am: 14.7.37

Wiederaufn. beantragt am: ..... genehm.: .....

Austritt: .....

Gelöscht: .....

Ausschluß: .....

Aufgehoben: .....

Gestrichen wegen: .....

.....

.....

Zurückgenommen: .....

.....

.....

Abgang zur Wehrmacht:
Zugang von

Gestorben: .....

Bemerkungen: .....

Wohnung: Berlin N 113, Schönfließer Str. 9

Ortsgr.: Berlin Gau: Berlin

Monatsmeldg. Gau: Mk. Pf.

Lt. Kl./ vom

Wohnung:

Ortsgr.: Gau:

Monatsmeldg. Gau: Mk. Pf.

Lt. Kl./ vom

Wohnung:

Ortsgr.: Gau:

Monatsmeldg. Gau: Mk. Pf.

Lt. Kl. vom

Wohnung:

Ortsgr.: Gau:

Monatsmeldg. Gau: Mk. Pf.

Lt. Kl./ vom

Wohnung:

Ortsgr.: Gau:

Name:

Date

-77

1568

Name: Báhnisch ..... First name: Arthur .....

Date of birth: 26.10.83 ..... Place of birth: Waldau Krs. Liegnitz

See under: K Antrag A .....

-771 DOCUMENT CENTER
APO 742, US Army

Name: .....Geb

Geb.-Dat: .....

Nr.: 161

Aufnahme beantragt am

Wiederaufn. beantragt a

Austritt: .....

Gelöscht: .....

Ausschluß: .....

Aufgehoben: .....

Gestrichen wegen

.....

.....

Zurückgenommen

.....

.....

Abgang zur Wehr

Zugang von

Gestorben: .....

Bemerkungen: ..

Name: Lehrisch Artur

M. chloss.

Geb.-Dat.: 16.1.1903 Geb.-Ort: Gr.P.

Nr.: Aufn.: 1 Okt 1944

Aufnahme beantragt am:

Wiederaufn. beantragt am: genehm.: 4.5.44

Austritt:

Gelöscht:

Ausschluß:

Aufgehoben:

Gestrichen wegen:

Zurückgenommen:

Abgang zur Wehrmacht:

Zugang von

Gestorben:

Bemerkungen:

Wohnung: P. Wellendorf 43

Ortsgr: Petersdorf Gau: Niederschlesien

Monatsmeldg. Gau: Mt. Bl.

Lt. Bl. / vom

Wohnung:

Ortsgr.: Gau:

Monatsmeldg. Gau: Mt. Bl.

Lt. Bl. / vom

Wohnung:

Ortsgr.: Gau:

Monatsmeldg. Gau: Mt. Bl.

Lt. Bl. / vom

Wohnung:

Ortsgr.: Gau:

Monatsmeldg. Gau: Mt. Bl.

Lt. Bl. / vom

Wohnung:

Ortsgr.: Gau:

Mitglieds Nr. 3779653 Baehnisch Vor- und Zuname Bachnisch Ernst

Ka. Lnd. Lt. Pum 7158 50 i. a. Tel. (Z)

Geboren 28. 6. 10. Ort Stettin

Beruf Lagerist Ledig, verheiratet, verw.

Eingetreten 1. 3. 37

Ausgetreten

Wiedereingetr.

A K

Wohnung St., Fritzowerstr. 32 (Birkenallee 23) (Z)

Ortsgr. Stettin Gau Pommern

Wohnung

Ortsgr. Gau

Wohnung

Ortsgr. Gau

Wohnung

Ortsgr. Gau

Wohnung

Ortsgr. Gau

Name: Baehnisch Berthold

Handelsvertreter

Geb.-Datum: 22.1.94 Geb.-Ort: Kattowitz

Mitgl.-Nr.: 9238513 Aufn.: Dez. 1942

Aufnahme beantragt am: 10.6.41

Wiederaufn. beantragt am: genehm.:

Austritt:

Gelöscht: K

Ausschluß:

Aufgehoben:

Gestrichen wegen:

Zurückgenommen:

Abgang zur Wehrmacht.
Zugang von

Gestorben.

Bemerkungen:

Wohnung: Kattowitz Bismarckstr. 11

Ortsgr.: Kattowitz Gau: Oberschlesien

Monatsmeldg. Gau: Mt. Bl.

Lt. RL./ vom

Wohnung:

Ortsgr.: Gau:

Monatsmeldg. Gau Mt. Bl.

Lt. RL./ vom

Wohnung:

Ortsgr.: Gau:

Monatsmeldg. Gau: Mt. Bl.

Lt. RL./ vom

Wohnung:

Ortsgr.: Gau:

Monatsmeldg. Gau: Mt. Bl.

Lt. RL./ vom

Wohnung:

Ortsgr.: Gau:

1572

Name: Behnisch Bruno

Beruf: Strassenwärt. Geborene: Verehlichte:

Geb.-Datum: 30.4.87 Geb.-Ort: Radeberg

Nr.: 4937157 Aufn.: 1.5.37
15.7.37

Aufnahme beantragt am:

Wiederaufn. beantragt am: genehm.:

Austritt:

Gelöscht:

Ausschluß:

Aufgehoben:

Gestrichen wegen:

Zurückgenommen:

Abgang zur Wehrmacht:
Zugang von

Gestorben:

Bemerkungen:

Wohnung: Gr. Obisch 15, Nieder
Ortsgr.: Gramschütz Gau: Schlesien

Monatsmeldg. Gau: Mt. Bl.
Lt. Nr./ vom

Wohnung:
Ortsgr.: Gau:

Monatsmeldg. Gau: Mt. Bl.
Lt. Nr. vom

Wohnung:
Ortsgr.: Gau:

Monatsmeldg. Gau: Mt. Bl.
Lt. Nr. vom

Wohnung:
Ortsgr.: Gau:

Monatsmeldg. Gau: Mt. Bl.
Lt. Nr. vom

Wohnung:
Ortsgr.: Gau:

Mitglieds Nr. 3144796 Vor- und Zuname Behnisch Bruno

Geboren 19.1.90 Ort Zuchen

Beruf appp. ~~Ledig,~~ verheiratet, ~~verw.~~

Eingetreten 1.5.33

Ausgetreten

Wiedereingetr.

Wohnung Häusdorf
Ortsgr. Hünaü Gau Niederschlesien
Schles. 6.35,202

Wohnung R.
Ortsgr. Rauska Gau Schlesien
Schles 11 36/99

Wohnung Häusdorf Post Hünaü
Ortsgr. Hünaü Gau Niederschlesien

Wohnung
Ortsgr. Gau

Wohnung
Ortsgr. Gau

Wohnung
Ortsgr. Gau

Mitglieds Nr. 3848322 Vor- und Zuname Schmidt, Bruno

Geboren 13. 5. 94 Ort Frankfurt/Oder

Beruf Kraftfahr. Ledig, verheiratet, verw.

Eingetreten 1. 3. 37

Ausgetreten

Wiedereingetr.

Wohnung Fr/Oder Fürstenstr. 19 I

Ortsgr. Frankfurt **Gau** Kurmark

Wohnung

Ortsgr. **Gau**

Wohnung

Ortsgr. **Gau**

Wohnung

Ortsgr. **Gau**

Wohnung

Ortsgr. **Gau**

Mitglieds Nr. 1177045 Vor- und Zuname Behnisch Gertrud

Geboren 25. 5. 94. Ort Finsterwalde

Beruf Ehefrau Ledig, verheiratet, verw.

1. 5. 52

Eingetreten

Ausgetreten

Wiedereingetr.

lt. Pri. Osna. 1.4.37. Gartenstr. 8/III

Wohnung

Ortsgr. Hamburg **Gau** Osthannover Hamburg

Harburg Wilhelmsburg

Wohnung

Ortsgr. **Gau**

Wohnung

Ortsgr. **Gau**

Wohnung

Ortsgr. **Gau**

1574

Mitglieds Nr. 1418861 Vor- und Zuname Behnisch Elvira

Geboren 22.5.89. Ort Bippendorf/Kr. Wohnung

Beruf / Ledig, verheiratet, verw. **Ortsgr.** **Gau**

Eingetreten 1. 12. 32.

Ausgetreten

Wiedereingetr.

Wohnung Lüben, Lindenstraße 11 / Nieder

Ortsgr. Lüben **Gau** Schlesien

Wohnung

Ortsgr. **Gau**

Wohnung

Ortsgr. **Gau**

Wohnung

Ortsgr. **Gau**

Mitglieds Nr. 2973137 Vor- und Zuname Behnisch Edgar

Geboren 25.3.97. Ort Baiersen

Beruf Kaufm. Ledig, verheiratet, verw.

Eingetreten 1.5.33

Ausgetreten Abt. Lt. Sachs. 5/36/118/Zwickau

Wiedereingetr. z. Lt. RL/Sa 15.10.36. z. Lt. d. R. z. V. 6.5.37/Bemerkung

Wohnung L. Hpt. 3/6.

Ortsgr. Spitzkunnersdorf **Gau** Sachsen

Lt. Sachsen 3/35 Bl 173/4

Wohnung E. Lindenstr. 22.

Ortsgr. Ebersbach **Gau** Sachsen

Wohnung

Ortsgr. **Gau**

Wohnung

Ortsgr. **Gau**

Name: Behnisch Ehrhard

Beruf: Dipl.Ing. Geborene: Verehlichte:

Geb.-Datum: 23.12.97 Geb.-Ort: Sebnitz

Nr.: 5823692 Aufn.: 1. 5. 37
24.4.37

Aufnahme beantragt am:

Wiederaufn. beantragt am: genehm.:

Austritt:

Gelöscht:

Ausschluß:

Aufgehoben:

Gestrichen wegen:

Zurückgenommen:

Abgang zur Wehrmacht:
Zugang von

Gestorben:

Bemerkungen:

Wohnung: D. Kirchner Weg 2

Ortsgr.: Dresden Gau: Sachsen

Monatsmeldg. Gau: Mt. Bl.

Lt. RL./ vom

Wohnung:

Ortsgr.: Gau:

Monatsmeldg. Gau: Mt. Bl.

Lt. RL./ vom

Wohnung:

Ortsgr.: Gau:

Monatsmeldg. Gau: Mt. Bl.

Lt. RL./ vom

Wohnung:

Ortsgr.: Gau:

Name: Behnisch Elfriede
Postang.

Geb.-Datum: 24.7.22 Geb.-Ort: Grimma

Mitgl.-Nr.: 8644199 Aufn.: 1. Sept. 1941

Aufnahme beantragt am: 15.5.41

Wiederaufn. beantragt am: genehm.:

Austritt:

Gelöscht:

Ausschluß:

Aufgehoben:

Gestrichen wegen:

Zurückgenommen:

Abgang zur Wehrmacht:
Zugang von

Gestorben:

Bemerkungen:

Wohnung: D. Streckenerstr. 39

Ortsgr.: Dresden Gau: Sachsen

Monatsmeldg. Gau: Mt. Bl.

Lt. RL./ vom

Wohnung:

Ortsgr.: Gau:

Monatsmeldg. Gau: Mt. Bl.

Lt. RL./ vom

Wohnung

Ortsgr.: Gau:

Monatsmeldg. Gau Mt. Bl.

Lt. RL./ vom

Wohnung:

Ortsgr.: Gau.

Monatsmeldg. Gau: Mt. Bl.

Lt. RL./ vom

Wohnung:

Ortsgr.: Gau:

1576

Name: Behnisch Emil
Schweißer Beruf: Geborene: Verehlichte:
Geb.-Datum: [illegible] Geb.-Ort: F.
Nr.: 5548170 Aufn.: 1. Mai 1937
Aufnahme beantragt am: 1.7.37
Wiederaufn. beantragt am: genehm.:
Austritt:
Gelöscht:
Ausschluß:
Aufgehoben:
Gestrichen wegen:

Zurückgenommen:

Abgang zur Wehrmacht:
Zugang von
Gestorben:
Bemerkungen:

Wohnung: F. Beethovenstr. 36
Ortsgr.: Finsterwalde Gau: Kurmark
Monatsmeldg. Gau: Mk. Pf.
Lt. RL./ vom
Wohnung:
Ortsgr.: Gau:
Monatsmeldg. Gau: Mk. Pf.
Lt. RL./ vom
Wohnung:
Ortsgr.: Gau:
Monatsmeldg. Gau: Mk. Pf.
Lt. RL./ vom
Wohnung:
Ortsgr.: Gau:
Monatsmeldg. Gau: Mk. Pf.
Lt. RL./ vom
Wohnung:
Ortsgr.: Gau:

Name: Behnisch Hermann Gustav
Hafn. Beruf: Geborene: Gürske
Verehlichte:
Geb.-Datum: 7.12.03. Geb.-Ort: Potsdam
Nr.: 4632844 Aufn.: 1. 5. 37
Aufnahme beantragt am: 15.6.37.
Wiederaufn. beantragt am: genehm.:
Austritt:
Gelöscht:
Ausschluß:
Aufgehoben:
Gestrichen wegen:

Zurückgenommen:

Abgang zur Wehrmacht:
Zugang von
Gestorben:
Bemerkungen:

Wohnung: P. Schinkelstr. 8.
Ortsgr.: Potsdam Gau: Kurmark
Monatsmeldg. Gau: Mk. Pf.
Lt. RL./ vom
Wohnung:
Ortsgr.: Gau:
Monatsmeldg. Gau: Mk. Pf.
Lt. RL./ vom
Wohnung:
Ortsgr.: Gau:
Monatsmeldg. Gau: Mk. Pf.
Lt. RL./ vom
Wohnung:
Ortsgr.: Gau:
Monatsmeldg. Gau: Mk. Pf.
Lt. RL./ vom
Wohnung:
Ortsgr.: Gau:

Name: Behr

Geb.-Datum: 13.

Mitgl.-Nr.: 81

Aufnahme beantragt

Wiederaufn. beantrag

Austritt:

Gelöscht:

Ausschluß:

Aufgehoben:

Gestrichen wegen:

Zurückgenommen:

Abgang zur Wehrm

Zugang von

Gestorben:

Bemerkungen:

1938

Name: Behnisch Erhard

Geborene:
Verehlichte: Prokurist

Geb.-Datum: 13.8.05 Geb.-Ort: E.

Mitgl.-Nr.: 8130083 Aufn.: 1. Juli 1940

Aufnahme beantragt am: 23.4.40.

Wiederaufn. beantragt am: genehm.:

Austritt:

Gelöscht:

Ausschluß:

Aufgehoben:

Gestrichen wegen:

Zurückgenommen:

Abgang zur Wehrmacht:
Zugang von

Gestorben:

Bemerkungen:

Wohnung: E. Ad.Hitler Ring 41

Ortsgr.: Eilenburg Gau: Halle Merseb.g.

Monatsmeldg. Gau: Mt. Bl.

Lt. RL./ vom

Wohnung:

Ortsgr.: Gau:

Monatsmeldg. Gau: Mt. Bl.

Lt. RL./ vom

Wohnung:

Ortsgr.: Gau:

Monatsmeldg. Gau: Mt. Bl.

Lt. RL./ vom

Wohnung:

Ortsgr.: Gau:

Monatsmeldg. Gau: Mt. Bl.

Lt. RL./ vom

Wohnung:

Ortsgr.: Gau:

ersebg.

Name: Behn

Geb.-Dat.: 23.5

Nr.: 961

Aufnahme beantragt am

Wiederaufn. beantragt a

Austritt: .....

Gelöscht: .....

Ausschluß: .....

Aufgehoben: .....

Gestrichen wegen

.....

.....

Zurückgenommen

.....

.....

Abgang zur Wehr

Zugang von

Gestorben: .....

Bemerkungen: ...

Name: Behnisch Erhard

Jungbauer

Geb.-Dat.: 23.5.25 Geb.-Ort: M.

Nr.: 9613138 Aufn.: 20. April 1943

Aufnahme beantragt am: 17.1.43

Wiederaufn. beantragt am: ..... genehm.: .....

Austritt: .....

Gelöscht: .....

Ausschluß: .....

Aufgehoben: .....

Gestrichen wegen: .....

.....

.....

Zurückgenommen: .....

.....

.....

Abgang zur Wehrmacht: .....

Zugang von .....

Gestorben: .....

Bemerkungen: .....

Wohnung: Marsdorf 9

Ortsgr.: Barnsdorf Gau: Sachsen

Monatsmeldg Gau ..... Mt. ..... Bl. .....

Lt. RL / ..... vom .....

Wohnung: .....

Ortsgr.: ..... Gau: .....

Monatsmeldg Gau ..... Mt. ..... Bl. .....

Lt. RL / ..... vom .....

Wohnung: .....

Ortsgr.: ..... Gau: .....

Monatsmeldg. Gau ..... Mt. ..... Bl. .....

Lt. RL / ..... vom .....

Wohnung: .....

Ortsgr.: ..... Gau .....

Monatsmeldg. Gau ..... Mt. ..... Bl. .....

Lt. RL / ..... vom .....

Wohnung: .....

Ortsgr.: ..... Gau: .....

Name: Behnisch Erich
Beruf: Ing. Geborene: Verehlichte:
Geb.-Datum: 17.3.85 Geb.-Ort: Luckenwalde
Nr.: 5702834 Aufn.: 1. 5. 37
Aufnahme beantragt am: 18.6.37.
Wiederaufn. beantragt am: genehm.:
Austritt:
Gelöscht:
Ausschluß:
Aufgehoben:
Gestrichen wegen:
Zurückgenommen:
Abgang zur Wehrmacht:
Zugang von
Gestorben:
Bemerkungen:

Wohnung: Tr. Industriestr.5
Ortsgr.: Trebbin / Gau: Kurmark
Teltow
Monatsmeldg. Gau: Mk Brdbg Mt. 5/42 Bl. 67
Lt. Nl./ vom
Wohnung: B W. 15 Uhlandstr. 145
Ortsgr.: Berlin Gau: Berlin
Monatsmeldg. Gau: Mt. Bl.
Lt. Nl./ vom
Wohnung:
Ortsgr.: Gau:
Monatsmeldg. Gau: Mt. Bl.
Lt. Nl./ vom
Wohnung:
Ortsgr.: Gau:
Monatsmeldg. Gau: Mt. Bl.
Lt. Nl./ vom
Wohnung:
Ortsgr.: Gau:

Mitglieds Nr. 3010485 Vor- und Zuname Behnisch Erich

Geboren 6.9.02 Ort Bln
Beruf Portier Ledig, verheiratet, verw.
1.5.33
Eingetreten
Ausgetreten
Wiedereingetr.

Wohnung Bln 1018, Elbestr. 6
Ortsgr. Berlin Gau

Wohnung
Ortsgr. Gau

Wohnung
Ortsgr. Gau

Wohnung
Ortsgr. Gau

Wohnung
Ortsgr. Gau

Wohnung
Ortsgr. Gau

1582

Name: Behnisch Erich
Mstr.-Helfer Beruf: Geborene:
Verehlichte:
Geb.-Datum: 16.5.11. Geb.-Ort: Mk.
Nr.: 4631363 Aufn.: 1. 5. 37
Aufnahme beantragt am: 21.6.37
Wiederaufn. beantragt am: ... genehm.:
Austritt:
Gelöscht:
Ausschluß:
Aufgehoben:
Gestrichen wegen:
Zurückgenommen:
Abgang zur Wehrmacht:
Zugang von
Gestorben:
Bemerkungen:

Wohnung: Mk. 40
Ortsgr.: Mark Gau: Kurmark
Mon. Grüben
Monatsmeldg. Gau: Mk. Bl.
Lt. RL./ vom
Wohnung:
Ortsgr.: Gau:
Monatsmeldg. Gau: Mk. Bl.
Lt. RL./ vom
Wohnung:
Ortsgr.: Gau:
Monatsmeldg. Gau: Mk. Bl.
Lt. RL./ vom
Wohnung:
Ortsgr.: Gau:
Monatsmeldg. Gau: Mk. Bl.
Lt. RL./ vom
Wohnung:
Ortsgr.: Gau:

Name: Behnisch Erich
Geb.-Datum: 22.10.23 Geb.-Ort: St.
Mitgl.-Nr.: 8711178 Aufn.: 1. Sept. 1941
Aufnahme beantragt am: 13.11.41.
Wiederaufn. beantragt am: ... genehm.:
Austritt:
Gelöscht:
Ausschluß:
Aufgehoben:
Gestrichen wegen:
Zurückgenommen:
Abgang zur Wehrmacht:
Zugang von
Gestorben:
Bemerkungen:

Wohnung: t. Isgaherstr. 123
Ortsgr.: Steinkirchen Gau: Niederschlesien
Krs. Görlitz
Monatsmeldg. Gau: Mk. Bl.
Lt. RL./ vom
Wohnung:
Ortsgr.: Gau:
Monatsmeldg. Gau: Mk. Bl.
Lt. RL./ vom
Wohnung:
Ortsgr.: Gau:
Monatsmeldg. Gau: Mk. Bl.
Lt. RL./ vom
Wohnung:
Ortsgr.: Gau:
Monatsmeldg. Gau: Mk. Bl.
Lt. RL./ vom
Wohnung:
Ortsgr.: Gau:

Name: Behnisch Erich

Stellmacher

Geb.-Dat. 16.10.25 Geb.-Ort: Großthiemig

Nr.: 9598631 Aufn.: 20. April 1943

Aufnahme beantragt am: 20.12.42

Wiederaufn. beantragt am: genehmigt

Austritt:

Gelöscht:

Ausschluß:

Aufgehoben:

Gestrichen wegen:

Zurückgenommen:

Abgang zur Wehrmacht:

Zugang von

Gestorben:

Bemerkungen:

Wohnung: G.. Hauptstr. 51

Ortsgr.: Großthiemig Gau: Halle-Merseburg

Monatsmeldg. Gau Mt. Bl.

Lt. Bl. / vom

Wohnung:

Ortsgr.: Gau:

Monatsmeldg. Gau Mt. Bl.

Lt. Bl. / vom

Wohnung:

Ortsgr.: Gau:

Monatsmeldg. Gau Mt. Bl.

Lt. Bl. / vom

Wohnung:

Ortsgr.: Gau:

Monatsmeldg. Gau Mt. Bl.

Lt. Bl. / vom

Wohnung:

Ortsgr.: Gau:

Mitglieds Nr. 1075234 Vor- und Zuname Bachnisch Gruedenfeldt Ewa

Geboren 17. 6. 99 Ort Reichenbach

Beruf Kaufm. Ledig, ~~verheiratet, verw.~~

Eingetreten 1933

Ausgetreten K

Wiedereingetr.

Wohnung d. Lerry Nr. 33

Ortsgr. Schweidnitz Gau Mittelschlesien

Wohnung

Ortsgr. Gau

Wohnung

Ortsgr. Gau

Wohnung

Ortsgr. Gau

Wohnung

Ortsgr. Gau

Mitglieds Nr.

Geboren

Beruf

Eingetreten

Ausgetreten

Wiedereinget

Wohnung

Ortsgr.

Wohnung

Ortsgr.

1589

Mitglieds Nr. 1785530 Vor- und Zuname Behmer Erna

Geboren 16. 3. 03 Ort Gr. Sobrost

Beruf o Ledig, verheiratet, verw.

Eingetreten 1.4 33

Ausgetreten

Wiedereingetr.

Wohnung Untergrp. Reichsstr.

Ortsgr. Bromberg Gau Ostmark

M Führer 1.2 33 M

Wohnung Fb.

Ortsgr. Schwetzin Gau Pommern

Wohnung

Ortsgr. Gau

Wohnung

Ortsgr. Gau

Wohnung

Ortsgr. Gau

Wohnung

Ortsgr. Gau

Name:

Geb.-Dat.:

Nr.:

Aufnahme beantr

Wiederaufn. beau

Austritt:

Gelöscht:

Ausschluß:

Aufgehoben:

Gestrichen w

Zurückgenom

Abgang zur

Zugang von

Gestorben:

Bemerkunge

Name:

Geb.-Dat.: 10.

Nr.: 100

Aufnahme beantragt a

Wiederaufn. beantragt

Austritt:

Gelöscht:

Ausschluß:

Aufgehoben:

Gestrichen wegen

Zurückgenommen

Abgang zur Wehr

Zugang von

Gestorben:

Bemerkungen:

Name: Behnisch Erna
Horst.

Geb.-Dat.: 24.12.21 Geb.-Ort: G.

Nr.: 9662898 Aufn.: 1. Jan. 1944

Aufnahme beantragt am: 1.9.43.

Wiederaufn. beantragt am: ..... genehm.: .....

Austritt: .....

Gelöscht: .....

Ausschluß: .....

Aufgehoben: .....

Gestrichen wegen: .....

.....

.....

Zurückgenommen: .....

.....

.....

Abgang zur Wehrmacht: .....

Zugang von .....

Gestorben: .....

Bemerkungen: .....

Wohnung: G. Hauptstr. 51

Ortsgr.: Großthiemig Gau: Halle-Merseburg

Monatsmeldg Gau ..... Mk. ..... Bl. .....

Lt. RL. / ..... vom .....

Wohnung: .....

Ortsgr.: ..... Gau: .....

Monatsmeldg. Gau: ..... Mk. ..... Bl. .....

Lt. RL. / ..... vom .....

Wohnung: .....

Ortsgr.: ..... Gau: .....

Monatsmeldg Gau: ..... Mk. ..... Bl. .....

Lt. RL. / ..... vom .....

Wohnung: .....

Ortsgr.: ..... Gau: .....

Monatsmeldg Gau: ..... Mk. ..... Bl. .....

Lt RL / ..... vom .....

Wohnung: .....

Ortsgr.: ..... Gau: .....

Name: Behnisch Erna

Geb.-Dat.: 10.3.27. Geb.-Ort: Hochweiler

Nr.: 10063148 Aufn.: 20. April 1944

Aufnahme beantragt am: 23.5.44.

Wiederaufn. beantragt am: ..... genehm.: .....

Austritt: .....

Gelöscht: .....

Ausschluß: .....

Aufgehoben: .....

Gestrichen wegen: .....

.....

.....

Zurückgenommen: .....

.....

.....

Abgang zur Wehrmacht: .....

Zugang von .....

Gestorben: .....

Bemerkungen: .....

Wohnung: K., Poststr. 31 Niederschlesien

Ortsgr.: Traschnitz Gau: .....

Monatsmeldg Gau ..... Mk. ..... Bl. .....

Lt. RL. / ..... vom .....

Wohnung: .....

Ortsgr.: ..... Gau: .....

Monatsmeldg. Gau: ..... Mk. ..... Bl. .....

Lt. RL. / ..... vom .....

Wohnung: .....

Ortsgr.: ..... Gau: .....

Monatsmeldg Gau: ..... Mk. ..... Bl. .....

Lt. RL. / ..... vom .....

Wohnung: .....

Ortsgr.: ..... Gau: .....

Monatsmeldg Gau: ..... Mk. ..... Bl. .....

Lt RL / ..... vom .....

Wohnung: .....

Ortsgr.: ..... Gau: .....

Mitglieds Nr. 517414 Vor- und Zuname Schmisch Josef

Geboren 5.12.32 Ort Rüppendorf

Beruf Maschinenschlosser ~~Ledig~~, verheiratet, ~~verw.~~

Eingetreten 1. Mai 31

Ausgetreten

Wiedereingetr.

Wohnung Rüppendorf

Ortsgr. [illegible] Gau Ostmark

Papenhain N.O. Schlesien

Lbb. 35/22 Z

Wohnung Z

Ortsgr. Zibb Gau Schlesien

Wohnung

Ortsgr. Gau

Wohnung

Ortsgr. Gau

Wohnung

Ortsgr. Gau

Mitglieds Nr. 105094 Vor- und Zuname Schmisch Ernst

Geboren 16.7.12. Ort L.

Beruf Techn. Ledig, verheiratet, verw.

Eingetreten 1.3.32

Ausgetreten [illegible]

Wiedereingetr. f. Abv. Abt. 32 Bndbg

Wohnung L. Marobstr.

Ortsgr. Luckenwalde Gau Brandenburg

Abv. Abt 32 Bndbg I

Wohnung Bln. Moabit Hüttenstr. 71

Ortsgr. Berlin Gau Berlin

Wohnung

Ortsgr. Gau

Wohnung

Ortsgr. Gau

Wohnung

Ortsgr. Gau

Name: Beh

Geb.-Datum: 16

Mitgl.-Nr.: 8

Aufnahme beantr

Wiederaufn. beant

Austritt:

Gelöscht:

Ausschluß:

Aufgehoben:

Gestrichen wegen

Zurückgenommen

Abgang zur Wel
Zugang von

Gestorben:

Bemerkungen

Name: B

Geb.-Datum: 1

Nr.: 4

Aufnahme beantragt

Wiederaufn. beantrag

Austritt:

Gelöscht:

Ausschluß:

Aufgehoben:

Gestrichen wegen:

Zurückgenommen:

Abgang zur Wel
Zugang von

Gestorben:

Bemerkungen:

Name: Behnisch Erwin
Transp.

Geb.-Datum: 16.3.23 Geb.-Ort: Teichdorf

Mitgl.-Nr.: 8700439 Aufn.: 1.Sep. 1941

Aufnahme beantragt 24.10.41

Wiederaufn. beantragt am: ..... genehm.:

Austritt:

Gelöscht:

Ausschluß:

Aufgehoben:

Gestrichen wegen:

Zurückgenommen:

Abgang zur Wehrmacht:
Zugang von

Gestorben:

Bemerkungen:

Wohnung: Teichdorf
Ortsgr.: Ober-Ullersdorf Gau: Mark Brandenburg
Krs. Sorau Forst

Monatsmeldg. Gau: Mt. Bl.
Lt. RL./ vom

Wohnung:
Ortsgr.: Gau:

Monatsmeldg. Gau: Mt. Bl.
Lt. RL./ vom

Wohnung:
Ortsgr.: Gau:

Monatsmeldg. Gau: Mt. Bl.
Lt. RL./ vom

Wohnung:
Ortsgr.: Gau:

Name: Behnisch Felix
Kaufmann. Beruf: Geborene: Verehlichte:
Geb.-Datum: 17.5.89 Geb.-Ort: Kirschau

Nr.: 432142 Aufn.: 1. 5. 37

Aufnahme beantragt am: 29.5.37

Wiederaufn. beantragt am: ..... genehm.:

Austritt:

Gelöscht:

Ausschluß:

Aufgehoben:

Gestrichen wegen:

Zurückgenommen:

Abgang zur Wehrmacht:
Zugang von

Gestorben:

Bemerkungen:

Wohnung: A., Seminarstr. 11
Ortsgr.: Auerbach Gau: Sachsen

Monatsmeldg. Gau: Mt. Bl.
Lt. RL./ vom

Wohnung:
Ortsgr.: Gau:

Monatsmeldg. Gau: Mt. Bl.
Lt. RL./ vom

Wohnung:
Ortsgr.: Gau:

Monatsmeldg. Gau: Mt. Bl.
Lt. RL./ vom

Wohnung:
Ortsgr.: Gau:

Monatsmeldg. Gau: Mt. Bl.
Lt. RL./ vom

Wohnung:
Ortsgr.: Gau:

Name: Behnisch Franz
Beruf: erzeugmacher Geborene: Verehlichte:
Geb.-Datum: 27.11.97 Geb.-Ort: Velbert
Mitgl.-Nr.: 7055108 Aufn.: 1. Aug. 1939
Aufnahme beantragt am: 24.3.39
Wiederaufn. beantragt am: genehm.:
Austritt:
Gelöscht:
Ausschluß:
Aufgehoben:
Gestrichen wegen:

Zurückgenommen:

Abgang zur Wehrmacht:
Zugang von
Gestorben.
Bemerkungen:

Eindhoven Canadastraat 27
Wohnung:
Ortsgr.: Holland Gau: Ausland
Monatsmeldg. Gau: Mt. Bl.
Lt. RL./ vom
Wohnung:
Ortsgr.: Gau:
Monatsmeldg. Gau: Mt. Bl.
Lt. RL./ vom
Wohnung:
Ortsgr.: Gau:
Monatsmeldg. Gau: Mt. Bl.
Lt. RL./ vom
Wohnung:
Ortsgr.: Gau:
Monatsmeldg. Gau: Mt. Bl.
Lt. RL./ vom
Wohnung:
Ortsgr.: Gau:

Name: Behnisch Franz Joachim
Beruf: Geborene: Verehlichte:
Geb.-Datum: 19.2.20 Geb.-Ort: Berlin
Nr.: 7143290 Aufn.:
Aufnahme beantragt am: 28.4.39
Wiederaufn. beantragt am: genehm.:
Austritt:
Gelöscht:
Ausschluß:
Aufgehoben:
Gestrichen wegen:

Zurückgenommen:

Abgang zur Wehrmacht:
Zugang von
Gestorben:
Bemerkungen:

Wohnung: F.O. Kieselspring 12
Ortsgr.: Frankfurt/Oder Gau: Kurmark
Monatsmeldg. Gau: Mt. Bl.
Lt. RL./ vom
Wohnung: Pr.-Friedenau, Rienmeschneider
Ortsgr.: Berlin Gau: Berlin
Monatsmeldg. Gau: Mt. Bl.
Lt. RL./ vom
Wohnung:
Ortsgr.: Gau:
Monatsmeldg. Gau: Mt. Bl.
Lt. RL./ vom
Wohnung:
Ortsgr.: Gau:
Monatsmeldg. Gau: Mt. Bl.
Lt. RL./ vom
Wohnung:
Ortsgr.: Gau:

1590

Name: Behnisch Friedrich

Install. Beruf: Geborene: Verehlichte:

Geb.-Datum: 14.11.99 Geb.-Ort: Freiwaldau

Nr.: 5849112 Aufn.: 1. 5. 37

Aufnahme beantragt am:

Wiederaufn. beantragt am: 9.9.37 genehm.

Austritt:

Gelöscht:

Ausschluß:

Aufgehoben:

Gestrichen wegen:

Zurückgenommen:

Abgang zur Wehrmacht:
Zugang von

Gestorben:

Bemerkungen:

Wohnung: Berlin .30, Stübbenstr.10

Ortsgr.: Berlin Gau: Berlin

Monatsmeldg. Gau: Mt. Bl

Lt. NL./ vom

Wohnung:

Ortsgr.: Gau:

Monatsmeldg. Gau: Mt. Bl

Lt. NL./ vom

Wohnung:

Ortsgr.: Gau:

Monatsmeldg. Gau: Mt. Bl

Lt. NL./ vom

Wohnung:

Ortsgr.: Gau:

Monatsmeldg. Gau: Mt. Bl

Lt. NL. vom

Wohnung:

Ortsgr.: Gau:

Mitglieds Nr. 506507 Vor- und Zuname Behnisch Friedrich

Geboren 29. 12. 91 Ort Großthiemig

Beruf Bullmann Ledig, verheiratet, ~~verw.~~

Eingetreten 1. 4. 31

Ausgetreten

Wiedereingetr.

27.6.32 Wohnung Großthiemig

d. NSV. Ortsgr. Orband Gau Halle-Merseb.

Wohnung

Ortsgr. Gau

Wohnung

Ortsgr. Gau

Wohnung

Ortsgr. Gau

Wohnung

Ortsgr. Gau

Name: Behnisch Friedrich
Stellmacher
14.1.20 G.
Geb.-Datum: Geb.-Ort:
Mitgl.-Nr.: 8930909 Aufn.: 1. Jan. 1940
31.3.39
Aufnahme beantragt am:
Wiederaufn. beantragt am: genehm.:
Austritt:
Gelöscht:
Ausschluß:
Aufgehoben:
Gestrichen wegen:
Zurückgenommen:
Abgang zur Wehrmacht
Zugang von
Gestorben:
Bemerkungen:

Wohnung: G. Hauptstr. 51
Ortsgr.: Großthiemig Gau: Halle-Merseburg
Monatsmeldg. Gau: Mt. Bl.
Lt. RL./ vom
Wohnung:
Ortsgr.: Gau:
Monatsmeldg. Gau: Mt. Bl.
Lt. RL./ vom
Wohnung
Ortsgr.: Gau:
Monatsmeldg. Gau Mt. Bl.
Lt. RL./ vom
Wohnung·
Ortsgr.: Gau:
Monatsmeldg. Gau Mt. Bl.
Lt. RL./ vom
Wohnung:
Ortsgr.: Gau:

Name: Behnisch Fritz
Fleischer Geborene:
Beruf: Verehlichte:
Geb.-Datum: 5.7.81 Geb.-Ort: F.
Nr.: 7591431 Aufn.:
Aufnahme beantragt am: 22.11.39
Wiederaufn. beantragt am: genehm.:
Austritt:
Gelöscht:
Ausschluß:
Aufgehoben:
Gestrichen wegen:
Zurückgenommen:
Abgang zur Wehrmacht:
Zugang von
Gestorben:
Bemerkungen:

Wohnung: F. Gartenstr.18
Ortsgr.: Freiwaldau Gau:
Kr. Sprottau Niederschlesien
Monatsmeldg. Gau: Mt. Bl.
Lt. RL./ vom
Wohnung:
Ortsgr.: Gau:
Monatsmeldg. Gau: Mt. Bl.
Lt. RL./ vom
Wohnung:
Ortsgr.: Gau:
Monatsmeldg. Gau: Mt. Bl.
Lt. RL./ vom
Wohnung:
Ortsgr.: Gau:
Monatsmeldg. Gau: Mt. Bl.
Lt. RL./ vom
Wohnung:
Ortsgr.: Gau:

1592

Name: Behnisch Fritz
Kfm.
Beruf: Geborene:
Geb.-Datum: 15.6.93. Geb.-Ort: Gumälisch Verehlichte:
Nr.: 5474555 Aufn.: 1. 5. 37
Aufnahme beantragt am: 6.9.37.
Wiederaufn. beantragt am: genehm.
Austritt:
Gelöscht:
Ausschluß:
Aufgehoben:
Gestrichen wegen:

Zurückgenommen:

Abgang zur Wehrmacht:
Zugang von
Gestorben:
Bemerkungen:

Wohnung: S. Bahnhofstr.29
Ortsgr.: Sorau Gau: Kurmark

Monatsmeldg. Gau: Mt. Bl.
Lt. Nr./ vom
Wohnung:
Ortsgr.: Gau:

Monatsmeldg. Gau: Mt. Bl.
Lt. Nr./ vom
Wohnung:
Ortsgr.: Gau:

Monatsmeldg. Gau: Mt. Bl.
Lt. Nr./ vom
Wohnung:
Ortsgr.: Gau:

Monatsmeldg. Gau: Mt. Bl.
Lt. Nr./ vom
Wohnung:
Ortsgr.: Gau:

Mitglieds Nr. 2141585 Vor- und Zuname Behnisch Fritz

Geboren 18.1.98 Ort Neusalza
Beruf Schlosser Ledig, verheiratet, verw.
Eingetreten 1.5.33
Ausgetreten
Wiedereingetr.

Wohnung Rauscha 73
Ortsgr. Rauscha Gau Niederschlesien

Wohnung
Ortsgr. Gau

Wohnung
Ortsgr. Gau

Wohnung
Ortsgr. Gau

Wohnung
Ortsgr. Gau

Wohnung
Ortsgr. Gau

Name: Behn

Berm.

Geb.-Datum:

Nr.: 5547

Aufnahme beantragt am:

Wiederaufn. beantragt am:

Austritt:

Gelöscht:

Ausschluß:

Aufgehoben:

Gestrichen wegen:

Zurückgenommen:

Abgang zur Wehrm
Zugang von

Gestorben:

Bemerkungen:

Name: Behnisch Fritz

Bergm. Beruf: Geborene: Verehlichte:

Geb.-Datum: 29.9.98 Geb.-Ort: Ob.Ullersdorf

Nr.: 5547685 Aufn.: 1. 5. 37

Aufnahme beantragt am: 1.9.37.

Wiederaufn. beantragt am: genehm.:

Austritt:

Gelöscht:

Ausschluß:

Aufgehoben:

Gestrichen wegen:

Zurückgenommen:

Abgang zur Wehrmacht:
Zugang von

Gestorben:

Bemerkungen:

Wohnung: Peichdorf, Dorf-31

Ortsgr.: ~~Sorau~~ Ober-Ullersdorf/ Gau: Zurm: rk
Sorau

Monatsmeldg. Gau: Mt. Bl.

Lt. RL./ vom

Wohnung:

Ortsgr.: Gau:

Monatsmeldg. Gau: Mt. Bl.

Lt. RL./ vom

Wohnung:

Ortsgr.: Gau:

Monatsmeldg. Gau: Mt. Bl.

Lt. RL./ vom

Wohnung:

Ortsgr.: Gau:

Monatsmeldg. Gau: Mt. Bl.

Lt. RL./ vom

Wohnung:

Ortsgr.: Gau:

Name: .....

Date of birt

7771 DOCUM
APO 74

1596

Name: ..Pichnisch..... First name: ..Fritz.....

Date of birth: ..15.03..... Place of birth: ..Kamenz.....

See under: ..Antrag.....

7771 DOCUMENT CENTER
APO 742,US Army

Name: ..... Be

Geb.-Datum: .....

Mitgl.-Nr. 83

Aufnahme beantragt

Wiederaufn. beantrag

Austritt: .....

Gelöscht: .....

Ausschluß: .....

Aufgehoben: .....

Gestrichen wegen: .....

.....

Zurückgenommen: .....

.....

Abgang zur Wehrm

Zugang von .....

Gestorben: .....

Bemerkungen: .....

1598

Name: Behnisch Fritz
Geborene:
Verehlichte: Tischl.

Geb.-Datum: 25.6.14 Geb.-Ort: Freiwaldau

Mitgl.-Nr. 8351190 Aufnahme: 1 Okt. 1940

Aufnahme beantragt am: 1.8.40

Wiederaufn. beantragt am: ..... genehm.: .....

Austritt:

Gelöscht:

Ausschluß:

Aufgehoben:

Gestrichen wegen:

Zurückgenommen:

Abgang zur Wehrmacht:
Zugang von

Gestorben:

Bemerkungen:

Wohnung: R. Sophienstr. Niederschlesien
Ortsgr.: Rauscha Gau:
Monatsmeldg. Gau: Kreis Görlitz Mt. Bl.
Lt. RL./ vom

Wohnung:
Ortsgr.: Gau:
Monatsmeldg. Gau: Mt. Bl.
Lt. RL./ vom

Wohnung:
Ortsgr.: Gau:
Monatsmeldg. Gau: Mt. Bl.
Lt. RL./ vom

Wohnung:
Ortsgr.: Gau:
Monatsmeldg. Gau: Mt. Bl.
Lt. RL./ vom

Wohnung:
Ortsgr.: Gau:

leſien

Name: Behn

Geb.-Dat.: 23.7.

Nr.: 99

Aufnahme beantragt am

Wiederaufn. beantragt am

Austritt: .....

Gelöscht: .....

Ausschluß: .....

Aufgehoben: .....

Gestrichen wegen .....

.....

Zurückgenommen .....

.....

Abgang zur Wehrm

Zugang von .....

Gestorben: .....

Bemerkungen: ...

Name: Behnisch Frits

Werkzeugmacher

Geb.-Dat.: 23.7.26 Geb.-Ort: Schönbach Krs.Löbau

Nr.: 9978781 Aufn.: 20. April 1944

Aufnahme beantragt am: 5.2.44

Wiederaufn. beantragt am: ..... genehm.: .....

Austritt: .....

Gelöscht: .....

Ausschluß: .....

Aufgehoben: .....

Gestrichen wegen: .....

.....

.....

Zurückgenommen: .....

.....

.....

Abgang zur Wehrmacht: .....

Zugang von .....

Gestorben: .....

Bemerkungen: .....

Wohnung: Friedr.Ludw.Jahnstr.187 n

Ortsgr.: Neusalza H. Spremberg Gau: Sachsen

Monatsmeldg Gau ..... Mt. ..... Bl. .....

Lt. BL / ..... vom .....

Wohnung: .....

Ortsgr.: ..... Gau: .....

Monatsmeldg Gau ..... Mt. ..... Bl. .....

Lt. BL / ..... vom .....

Wohnung: .....

Ortsgr.: ..... Gau: .....

Monatsmeldg. Gau ..... Mt. ..... Bl. .....

Lt. BL / ..... vom .....

Wohnung: .....

Ortsgr.: ..... Gau: .....

Monatsmeldg. Gau ..... Mt. ..... Bl. .....

Lt. BL / ..... vom .....

Wohnung: .....

Ortsgr.: ..... Gau: .....

Name: Behnisch Gerda

Apoth.Prakt.

Geb.-Dat.: 9.3.2o. Geb.-Ort: Grätz

Nr.: 8926300 Aufn. 1. Jan. 1949

9.10.41.

Aufnahme beantragt am:

Wiederaufn. beantragt am: genehm.

Austritt:

Gelöscht:

Ausschluß:

Aufgehoben:

Gestrichen wegen:

Zurückgenommen:

Abgang zur Wehrmacht:

Zugang von

Gestorben:

Bemerkungen:

F. Karthauspl. 1

Wohnung:

Ortsgr.: Frankfurt Gau: Mark Brandenburg

Monatsmeldg. Gau: Mt. Bl.

Lt. RL. / vom

Wohnung:

Ortsgr.: Gau:

Monatsmeldg. Gau: Mt. Bl.

Lt. RL. / vom

Wohnung:

Ortsgr.: Gau:

Monatsmeldg. Gau: Mt. Bl.

Lt. RL. / vom

Wohnung:

Ortsgr.: Gau:

Monatsmeldg. Gau: Mt. Bl.

Lt. RL. / vom

Wohnung:

Ortsgr.: Gau:

Mitglieds Nr. 2316647 Vor- und Zuname Behnisch Gerhard

Geboren 17.2.12 Ort H.

Beruf Verw. Fachm. Ledig. ~~verheiratet, verw.~~

Eingetreten 1.5.33.

Ausgetreten

Wiedereingetr.

Wohnung Herbert Allstr. 6

Ortsgr. Horst Gau Brandenburg

Brandenbg.II.s0.77 (Z)

Wohnung W. 4055 Ostseestr. 114

Ortsgr. Berlin Gau Berlin

Wohnung

Ortsgr. Gau

Wohnung

Ortsgr. Gau

Wohnung

Ortsgr. Gau

Mitglieds Nr.

Geboren

Beruf

Eingetreten

Ausgetreten

Wiedereingetr.

Wohnung

Ortsgr.

Wohnung

Ortsgr.

Wohnung

Ortsgr.

1602

Mitglieds Nr. 4008763 Zu- und Vorname Bähnisch Fritzsch

Geboren 12.6.08. Ort H

Beruf Fräser Ledig, verheiratet, verw.

Eingetreten 1. Aug. 1937

Ausgetreten K

Wiedereingetr. A

Wohnung Hamburg 21, Lauenhofstr. 5c.

Ortsgr. Seefahrt Gau Ausland

Wohnung

Ortsgr. Gau

Wohnung

Ortsgr. Gau

Wohnung

Ortsgr. Gau

Wohnung

Ortsgr. Gau

Wohnung

Ortsgr. Gau

Mitglieds Nr. 3882608 Vor- und Zuname Behnisch Gerhard

Geboren 5.10.13. Ort Pirna a/Elbe

Beruf Kfm. Angest. Ledig, verheiratet, verw.

Eingetreten 1. 3. 37

Ausgetreten

Wiedereingetr.

Wohnung A., Seminarstr. 11

Ortsgr. Auerbach i/V. Gau Sachsen

Wohnung

Ortsgr. Gau

Wohnung

Ortsgr. Gau

Wohnung

Ortsgr. Gau

Wohnung

Ortsgr. Gau

Name: Köhn

Geb.-Dat.: 13.6.

Nr.: 10055

Aufnahme beantragt am:

Wiederaufn. beantragt am:

Austritt:

Gelöscht:

Ausschluß:

Aufgehoben:

Gestrichen wegen:

Zurückgenommen:

Abgang zur Wehrm

Zugang von

Gestorben:

Bemerkungen:

Name: Zehrisch Günter

Geb.-Dat.: 13.6.24 Geb.-Ort: L

Nr.: 1005587 Aufn.: 1. März 1944

Aufnahme beantragt am: 1.1.44

Wiederaufn. beantragt am: genehm.:

Austritt:

Gelöscht:

Ausschluß:

Aufgehoben:

Gestrichen wegen:

Zurückgenommen:

Abgang zur Wehrmacht:

Zugang von

Gestorben:

Bemerkungen:

Wohnung: L Eichendorffstr. 20

Ortsgr.: Sagan Gau: Niederschlesien

Monatsmeldg Gau Mt. Bl.

Lt. Bl. / vom

Wohnung:

Ortsgr.: Gau:

Monatsmeldg. Gau: Mt. Bl.

Lt. Bl. / vom

Wohnung:

Ortsgr.: Gau:

Monatsmeldg Gau: Mt. Bl.

Lt. Bl. / vom

Wohnung:

Ortsgr.: Gau:

Monatsmeldg Gau: Mt. Bl.

Lt. Bl. / vom

Wohnung:

Ortsgr.: Gau:

Name: Bähnisch Günter

Beruf: Geborene: Verehlichte:

Geb.-Datum: 21.5.14 Geb.-Ort: K.

Nr.: 5800734 Aufn.: 1. 5. 37

Aufnahme beantragt am: 15.10.37

Wiederaufn. beantragt am: genehm.

Austritt:

Gelöscht:

Ausschluß:

Aufgehoben:

Gestrichen wegen:

Zurückgenommen:

Abgang zur Wehrmacht:
Zugang von

Gestorben:

Bemerkungen.

Wohnung: K. Carolastr. 3

Ortsgr.: Wilsdruff Gau: Sachsen

Monatsmeldg. Gau: Sa. Mt. 3. 39 Bl. 278

Lt. RL./ vom (2)

Wohnung: Stuttgart, Hptbf, Hillenbrandstr. 19

Ortsgr.: Stuttgart Gau: Württbg

Monatsmeldg. Gau: Mt. Bl.

Lt. RL./ vom

Wohnung:

Ortsgr.: Gau:

Monatsmeldg. Gau: Mt. Bl.

Lt. RL./ vom

Wohnung:

Ortsgr.: Gau:

Monatsmeldg. Gau: Mt. Bl.

Lt. RL./ vom

Wohnung:

Ortsgr.: Gau:

Name: Bähnisch Günther

Geborene: Verehlichte: Hallbomiller

Geb.-Datum: 10.2.98 Geb.-Ort: Aira

Mitgl.-Nr.: 7032693 Aufnahme: 1. Nov. 1938

Aufnahme beantragt am: 1.11.38

Wiederaufn. beantragt am: genehm.

Austritt:

Gelöscht:

Ausschluß:

Aufgehoben:

Gestrichen wegen:

Zurückgenommen:

Abgang zur Wehrmacht:
Zugang von

Gestorben:

Bemerkungen:

Wohnung: I. Rotteckstr. 2

Ortsgr.: Freiburg Gau: Baden

Monatsmeldg. Gau: Mt. Bl.

Lt. RL./ vom

Wohnung:

Ortsgr.: Gau:

Monatsmeldg. Gau: Mt. Bl.

Lt. RL./ vom

Wohnung:

Ortsgr.: Gau:

Monatsmeldg. Gau: Mt. Bl.

Lt. RL./ vom

Wohnung:

Ortsgr.: Gau:

Monatsmeldg. Gau: Mt. Bl.

Lt. RL./ vom

Wohnung:

Ortsgr.: Gau:

Mitglieds Nr.

Geboren 13

Beruf El. S

Eingetreten

Ausgetreten

Wiedereingetr.

Wohnung

Ortsgr. Do

Wohnung

Ortsgr. Mit

Mitglieds Nr. 1076057 Vor- und Zuname Bchnisch Günther

Geboren 13.11.03 Ort G.-

Beruf El. Insl. Ledig, verheiratet, verw.

Eingetreten 5.32

Ausgetreten 26. Fälls. n. 15 z. n. K.

Wiedereingetr. pl. ck. R.K. / Pyritz 27.2.39

Wohnung G.- Fürstenstamm

Ortsgr. Gattesberg Gau Schlesien

27. 2. 39

Wohnung Mk.

Ortsgr. Mittelsteine Gau Pyritz

Fälles. 439/122 ny

Wohnung G / Glatz

Ortsgr. Fürstenstamm Gau Schlesien

Wohnung

Ortsgr. Gau

Wohnung

Ortsgr. Gau

Wohnung

Ortsgr. Gau

Name: Bel

Geb.-Dat.: 15.

Nr.: 10

Aufnahme beantragt

Wiederaufn. beantrag

Austritt:

Gelöscht:

Ausschluß:

Aufgehoben:

Gestrichen weg

Zurückgenomm

Abgang zur We

Zugang von

Gestorben:

Bemerkungen:

Name:

Geb.-Dat.:

Nr.:

Aufnahme beant

Wiederaufn. bea

Austritt:

Gelöscht:

Ausschluß:

Aufgehoben:

Gestrichen w

Zurückgenor

Abgang zur

Zugang von

Gestorben:

Bemerkunge

Name: Behnisch Günther

Geb.-Dat.: 15.1o.26 Geb.-Ort: Berlin

Nr.: 10011863 Aufn.: 20 April 1944
2.6.44

Aufnahme beantragt am:

Wiederaufn. beantragt am: genehm.:

Austritt:

Gelöscht:

Ausschluß:

Aufgehoben:

Gestrichen wegen:

Zurückgenommen:

Abgang zur Wehrmacht:
Zugang von

Gestorben:

Bemerkungen:

Wohnung: Bln.-Zehlendorf Riemeister-str.176
Berlin

Ortsgr.: Gau: Berlin

Monatsmeldg. Gau: Mt. Bl.

Lt. RL. / vom

Wohnung:

Ortsgr.: Gau:

Monatsmeldg Gau: Mt. Bl.

Lt. RL. / vom

Wohnung:

Ortsgr.: Gau:

Monatsmeldg. Gau: Mt. Bl.

Lt. RL. / vom

Wohnung:

Ortsgr.: Gau:

Monatsmeldg. Gau: Mt. Bl.

Lt. RL. / vom

Wohnung:

Ortsgr.: Gau:

Name: Behnisch Günther

Geb.-Dat.: 15.1o.26 Geb.-Ort: B.

Nr.: 9934783 Aufn.: 20. April 1944
6.3.44

Aufnahme beantragt am:

Wiederaufn. beantragt am: genehm.:

Austritt:

Gelöscht:

Ausschluß:

Aufgehoben:

Gestrichen wegen:

Zurückgenommen:

Abgang zur Wehrmacht:
Zugang von

Gestorben:

Bemerkungen:

Wohnung: B.-Zehlendorf Riemeister-str. 176

Ortsgr.: Berlin Gau: Berlin

Monatsmeldg Gau: Mt. Bl.

Lt. RL. / vom

Wohnung:

Ortsgr.: Gau:

Monatsmeldg. Gau: Mt. Bl.

Lt. RL. / vom

Wohnung:

Ortsgr.: Gau:

Monatsmeldg Gau: Mt. Bl.

Lt. RL. / vom

Wohnung:

Ortsgr.: Gau:

Monatsmeldg Gau: Mt. Bl.

Lt. RL. / vom

Wohnung:

Ortsgr.: Gau:

Mitglieds Nr. 2142648 Vor- und Zuname Böhmisch Gustav

Geboren 17.10.67 Ort Freimaldau

Beruf Fleischermstr. ~~Ledig~~, verheiratet, verw.

Eingetreten 1.5.33

Ausgetreten

Wiedereingetr.

Wohnung R 117

Ortsgr. Rauska Gau Niederschlesien

Wohnung

Ortsgr. Gau

Wohnung

Ortsgr. Gau

Wohnung

Ortsgr. Gau

Mitglieds Nr. 788981 Vor- und Zuname Böhmisch Gustav

Geboren 31. 8. 91. Ort Ausbach

Beruf Fleischermst. ~~Ledig~~, verheiratet, verw.

Eingetreten 1. 12. 31

Ausgetreten

Wiedereingetr.

Wohnung Breslau Fünfte 36.

Ortsgr. Gau Niederschlesien

Wohnung

Ortsgr. Gau

Wohnung

Ortsgr. Gau

Wohnung

Ortsgr. Gau

Name:

Geb.-Datum:

Nr.: 52

Aufnahme beantragt a

Wiederaufn. beantragt a

Austritt:

Gelöscht:

Ausschluß:

Aufgehoben:

Gestrichen wegen:

Zurückgenommen:

Abgang zur Wehrm
Zugang von

Gestorben:

Bemerkungen:

Mitglieds Nr.

Geboren

Beruf

Eingetreten

Ausgetreten

Wiedereingetr.

Wohnung

Ortsgr.

Wohnung

Ortsgr.

1610

Name: Behnisch Hans

Ang. Beruf: Geborene:

Geb.-Datum: 28.7.88 Verehlichte: Leopoldshall

Geb.-Ort:

Nr.: 5222007 Aufn.: 1. 5. 37

25.8.37

Aufnahme beantragt am:

Wiederaufn. beantragt am: genehm.:

Austritt:

Gelöscht:

Ausschluß:

Aufgehoben:

Gestrichen wegen:

Zurückgenommen:

Abgang zur Wehrmacht:
Zugang von

Gestorben:

Bemerkungen:

Wohnung: 4.-Fu./Röntgenstr.49

Ortsgr.: Hamburg Gau: Hamburg

Monatsmeldg. Gau: Mk. Pf.

Lt. RL./ vom

Wohnung:

Ortsgr.: Gau:

Monatsmeldg. Gau: Mk. Pf.

Lt. RL./ vom

Wohnung:

Ortsgr.: Gau:

Monatsmeldg. Gau: Mk. Pf.

Lt. RL./ vom

Wohnung:

Ortsgr.: Gau:

Monatsmeldg. Gau: Mk. Pf.

Lt. RL./ vom

Wohnung:

Ortsgr.: Gau:

Mitglieds Nr. 4016104 Zu- und Vorname Bachnisch Hans

Geboren 24.12.02. Ort Schwiebus

Beruf Stürmann. Ledig, verheiratet, verw.

Eingetreten 1. 5. 37

Ausgetreten K

Wiedereingetr. A

Wohnung H., Brettenbergerstr. 7

Ortsgr. Hoyerswerda **Gau** Schlesien

Wohnung

Ortsgr. **Gau**

Wohnung

Ortsgr. **Gau**

Wohnung

Ortsgr. **Gau**

Wohnung

Ortsgr. **Gau**

Wohnung

Ortsgr. **Gau**

Name: Drozin

Geb.-Datum: 2

Nr.: 6

Aufnahme beantragt

Wiederaufn. beantrag

Austritt:

Gelöscht:

Ausschluß:

Aufgehoben:

Gestrichen wegen

Zurückgenommen

Abgang zur We
Zugang von

Gestorben:

Bemerkungen:

Mitglieds N

Geboren

Beruf

Eingetreten

Ausgetreten

Wiedereinge

Wohnung

Ortsgr.

Wohnung

Ortsgr.

Name: Behnisch Ernst
Drogist ..... Beruf: Geborene:
Verehlichte:
Geb.-Datum: 28.7.04 Geb.-Ort: Kamenz
Nr.: 6042835 Aufn.: 1. 5. 37
Aufnahme beantragt am: 13.7.37
Wiederaufn. beantragt am: ..... genehm.:
Austritt:
Gelöscht:
Ausschluß:
Aufgehoben:
Gestrichen wegen:

Zurückgenommen:

Abgang zur Wehrmacht:
Zugang von
Gestorben:
Bemerkungen:

Wohnung: W., Breiteweg 29
Ortsgr.: Wernigerode Gau: Magdeb.-Anh.
Monatsmeldg. Gau: Mt. Pf.
Lt. Kt./ vom
Wohnung:
Ortsgr.: Gau:
Monatsmeldg. Gau: Mt. Pf.
Lt. Kt./ vom
Wohnung:
Ortsgr.: Gau:
Monatsmeldg. Gau: Mt. Pf.
Lt. Kt./ vom
Wohnung:
Ortsgr.: Gau:

2889367
Mitglieds Nr. ..... Vor- und Zuname Behnisch Ernst

Geboren 18.1.07 Ort Dresden
Beruf Kfm. Ledig, verheiratet, verw.
Eingetreten 1.5.33
Ausgetreten
Wiedereingetr.

Wohnung Bubla Arthur Lindau 38
Ortsgr. Gau Thüringen
Kl. Kirch 9/34 a
Wohnung Rotenburg
Ortsgr. Gau Kurhess

Wohnung
Ortsgr. Gau
Wohnung
Ortsgr. Gau
Wohnung
Ortsgr. Gau

Name:...

Date of

1614

Name:....Bähnisch.....First name:..Hans Egbert.....

Date of birth:..28|2|09.....Place of birth:..Zirben.....

See under:.....K.....

A 02 / 0000 -

Name: Behnisch Hans

Küfer Beruf: Geborene: Verehlichte: l.

Geb.-Datum: 7.10.09 Geb.-Ort:

Nr.: 5229908 Aufn.: 1. 5. 37

Aufnahme beantragt am: 1. 10. 37

Wiederaufn. beantragt am: genehm.:

Austritt:

Gelöscht:

Ausschluß:

Aufgehoben:

Gestrichen wegen:

Zurückgenommen:

Abgang zur Wehrmacht:
Zugang von

Gestorben:

Bemerkungen:

Wohnung: L. Mühlenstr. 20

Ortsgr.: Cottbus Gau: Kurmark

Monatsmeldg. Gau: Mt. Bl.

Lt. RL./ vom

Wohnung:

Ortsgr.: Gau:

Monatsmeldg. Gau: Mt. Bl.

Lt. RL./ vom

Wohnung:

Ortsgr.: Gau:

Monatsmeldg. Gau: Mt. Bl.

Lt. RL./ vom

Wohnung:

Ortsgr.: Gau:

Monatsmeldg. Gau: Mt. Bl.

Lt. RL./ vom

Wohnung:

Ortsgr.: Gau:

Mitglieds Nr. 2955092 Vor- und Zuname Behnisch Hans

Geboren 6.3.10 Ort W.

Beruf Kürbis Ledig, verheiratet, verw.

Eingetreten 1. Okt.

Ausgetreten

Wiedereingetr.

Wohnung Wesermünde L. Fischereihafen 39

Ortsgr. Seefahrt Gau Ausland

Wohnung

Ortsgr. Gau

Wohnung

Ortsgr. Gau

Wohnung

Ortsgr. Gau

Wohnung

Ortsgr. Gau

Mitglieds Nr.

Geboren 25

Beruf Gärtn

Eingetreten

Ausgetreten

Wiedereingetr.

Wohnung L.

Ortsgr. Cot

Wohnung

Ortsgr.

Mitglieds

Geboren

Beruf

Eingetrete

Ausgetrete

Wiederein

Wohnung

Ortsgr. 7

Wohnung

Ortsgr.

1616

Mitglieds Nr. 1711210 Vor- und Zuname Behnisch Hans

Geboren 25.4.11 Ort L.

Beruf Verw. Ang. Ledig, ~~verheiratet~~, verw.

Eingetreten 1 5. 33

Ausgetreten

Wiedereingetr.

Wohnung L., Lozauerstr. 9

Ortsgr. Lorau Gau Ostmark

Wohnung

Ortsgr. Gau

Wohnung

Ortsgr. Gau

Wohnung

Ortsgr. Gau

Wohnung

Ortsgr. Gau

Mitglieds Nr. 3933346 Vor- und Zuname Behnisch Hans

Geboren 23. 12. 18. Ort Konstadt

Beruf Schüler Ledig, verheiratet, verw.

Eingetreten 1. Juni 1937

Ausgetreten

Wiedereingetr.

Wohnung L. Lingnitzerstr. 21

Ortsgr. Neumarkt Gau Nieder Schles.

Wohnung

Ortsgr. Gau

Wohnung

Ortsgr. Gau

Wohnung

Ortsgr. Gau

Wohnung

Ortsgr. Gau

Name: Behnisch Hans

Geschäfts-Führer

Geb.-Dat.: 19.2.19 Geb.-Ort: Herzberg

Nr.: 8991337 Aufn.: 1. Okt. 1941

1.8.41

Aufnahme beantragt am: ..... genehm.: .....

Wiederaufn. beantragt am: ..... genehm.: .....

Austritt: .....

Gelöscht: .....

Ausschluß: .....

Aufgehoben: .....

Gestrichen wegen: .....

.....

.....

Zurückgenommen: .....

.....

.....

Abgang zur Wehrmacht: .....

Zugang von .....

Gestorben: .....

Bemerkungen: .....

Wohnung: B. Bismarkstr. 13

Ortsgr.: Beeskow Gau: Mark Brandenburg

Monatsmeldg. Gau ..... Mt. ..... Bl. .....

Lt. RL. / ..... vom .....

Wohnung: .....

Ortsgr.: ..... Gau: .....

Monatsmeldg. Gau: ..... Mt. ..... Bl. .....

Lt. RL. / ..... vom .....

Wohnung: .....

Ortsgr.: ..... Gau: .....

Monatsmeldg. Gau: ..... Mt. ..... Bl. .....

Lt. RL. / ..... vom .....

Wohnung: .....

Ortsgr.: ..... Gau: .....

Monatsmeldg. Gau: ..... Mt. ..... Bl. .....

Lt. RL. / ..... vom .....

Wohnung: .....

Ortsgr.: ..... Gau: .....

Monatsmeldg. Gau: ..... Mt. ..... Bl. .....

Lt. RL. / ..... vom .....

Wohnung: .....

Ortsgr.: ..... Gau: .....

Name: Behnisch Horst

Geb.-Dat. 31.8.26 Geb.-Ort: B

Nr.: 9500771 Aufn.: 20. April 1943

Aufnahme beantragt am .....

Wiederaufn. beantragt am ..... genehm.: .....

Austritt: .....

Gelöscht: .....

Ausschluß: .....

Aufgehoben: .....

Gestrichen wegen: .....

.....

.....

Zurückgenommen: .....

.....

.....

Abgang zur Wehrmacht: .....

Zugang von .....

Gestorben: .....

Bemerkungen: .....

Wohnung: Berlin - W 54 Jannowitzstr.

Ortsgr.: Berlin Gau: Berlin

Monatsmeldg. Gau ..... Mt. ..... Bl. .....

Lt. RL. / ..... vom .....

Wohnung: .....

Ortsgr.: ..... Gau: .....

Monatsmeldg. Gau: ..... Mt. ..... Bl. .....

Lt. RL. / ..... vom .....

Wohnung: .....

Ortsgr.: ..... Gau: .....

Monatsmeldg. Gau: ..... Mt. ..... Bl. .....

Lt. RL. / ..... vom .....

Wohnung: .....

Ortsgr.: ..... Gau: .....

Monatsmeldg. Gau: ..... Mt. ..... Bl. .....

Lt. RL. / ..... vom .....

Wohnung: .....

Ortsgr.: ..... Gau: .....

Monatsmeldg. Gau: ..... Mt. ..... Bl. .....

Lt. RL. / ..... vom .....

Wohnung: .....

Ortsgr.: ..... Gau: .....

Mitglieds Nr.: [illegible]

Geboren 2.3

Beruf Way

Eingetreten

Ausgetreten

Wiedereingetr.

Wohnung Po

Ortsgr. Po

Name: [illegible]

R. D. [illegible]

Geb.-Datum:

Nr.:

Aufnahme beantragt

Wiederaufn. beantrag

Austritt:

Gelöscht:

Ausschluß:

Aufgehoben:

Gestrichen wegen

Zurückgenommen

Abgang zur Wef

Zugang von

Gestorben:

Bemerkungen:

Mitglieds Nr. 1100004 Vor- und Zuname Zehnisch Heinz

Geboren 23.11.99 Ort Berlin

Beruf Wappenmaler Ledig, verheiratet, ~~verw.~~

Eingetreten 1.4.32

Ausgetreten

Wiedereingetr.

Wohnung Potsd. Türkstr. 5

Ortsgr. Potsdam **Gau** Brandenburg

Wohnung

Ortsgr. **Gau**

Wohnung

Ortsgr. **Gau**

Wohnung

Ortsgr. **Gau**

Wohnung

Ortsgr. **Gau**

Name: Zehnisch Heinz

R.d.Arb. Beruf: Geborene:
Verehlichte:

Geb.-Datum: 21.12.13 Geb.-Ort: Niebion

Nr.: 5169311 Aufn.: 1.5.37

Aufnahme beantragt am: 20.3.37

Wiederaufn. beantragt am: genehm.:

Austritt:

Gelöscht:

Ausschluß: K

Aufgehoben:

Gestrichen wegen:

Zurückgenommen:

Abgang zur Wehrmacht:
Zugang von

Gestorben:

Bemerkungen:

Wohnung: Forststatten Bez. 4. Mitte
Ortsgr.: Kleeberg Gau: Sachsen

Monatsmeldg. Gau: Mt. Bl.
Lt. Nr. Hpf. Schreier vom 18.10.38.
Wohnung: z.Zt. Kasernierung
Ortsgr.: Treuenbrietzen Gau: Schlesien

Monatsmeldg. Gau: Mt. Bl.
Lt. Nr. vom
Wohnung:
Ortsgr.: Glumaseus Gau:

Monatsmeldg. Gau: Mt. Bl.
Lt. Nr. Hpf. Saarpf. vom 10.3.39
Wohnung:
Ortsgr.: Obersimten Gau: Saarpfalz

Monatsmeldg. Gau: Saarpf. Mt. 5.39 Bl. 49
Lt. Nr. vom
Wohnung: P./Lwcis R.A.D. 9/405
Ortsgr.: Naumburg Gau: Schlesien

Name:
Geb.-Datum
Nr.:
Aufnahme be
Wiederaufn. b
Austritt:
Gelöscht:
Ausschluß:
Aufgehoben
Gestrichen
Zurückgene
Abgang z
Zugang vo
Gestorben
Bemerkun

Mitglieds Nr.
Geboren
Beruf
Eingetreten
Ausgetreten
Wiedereingetr
Wohnung
Ortsgr.
Wohnung
Ortsgr.

Name: Bäuisch Heinz
Häckert. Beruf: Geborene:
Verehlichte:
Geb.-Datum: 8.2.16 Geb.-Ort: Liegnitz.
Nr.: 4746409 Aufn.: 1.5.37
Aufnahme beantragt am: 28.5.37
Wiederaufn. beantragt am: genehm.:
Austritt:
Gelöscht:
Ausschluß: K
Aufgehoben:
Gestrichen wegen:

Zurückgenommen:

Abgang zur Wehrmacht:
Zugang von
Gestorben:
Bemerkungen:

Wohnung: J. Reichert 46
Ortsgr.: Görlitz Gau: Schlesien
Monatsmeldg. Gau: Mt. Bl.
Lt. NL./ vom bis
Wohnung:
Ortsgr.: Gau:

Monatsmeldg. Gau: Mt. Bl.
Lt. NL./ vom
Wohnung:
Ortsgr.: Gau:

Monatsmeldg. Gau: Mt. Bl.
Lt. NL./ vom
Wohnung:
Ortsgr.: Gau:

Monatsmeldg. Gau: Mt. Bl.
Lt. NL./ vom
Wohnung:
Ortsgr.: Gau:

Mitglieds Nr. 1377455 Vor- und Zuname Bäuisch Heinz

Geboren 23.6.02 Ort Frauenstein
Beruf Hms Ledig, ~~verheiratet, verw.~~
Eingetreten 1. 11. 32
Ausgetreten
Wiedereingetr.

Wohnung F Frauenkemnitz 22
Ortsgr. Freiberg Gau Sachsen

Wohnung
Ortsgr. Gau

Wohnung
Ortsgr. Gau

Wohnung
Ortsgr. Gau

Wohnung
Ortsgr. Gau

Name:
Geb.-Dat. 19.
Nr.: 88
Aufnahme beantragt
Wiederaufn. beantragt
Austritt:
Gelöscht:
Ausschluß:
Aufgehoben:
Gestrichen wege
Zurückgenomme
Abgang zur We
Zugang von
Gestorben:
Bemerkungen:

1620

Name: Behnisch Heinz

Ang.

Geb.-Dat. 19.11.19. Geb.-Ort: K.

Nr.: 8896919 Aufn.: 1. Okt. 1941

Aufnahme beantragt am: 10.7.41.

Wiederaufn. beantragt am: ..... genehm.

Austritt:

Gelöscht:

Ausschluß:

Aufgehoben:

Gestrichen wegen:

Zurückgenommen:

Abgang zur Wehrmacht:

Zugang von

Gestorben:

Bemerkungen:

Wohnung: K. 6c

Ortsgr.: Kunau

Krs. Sprottau

Niederschlesien

Monatsmeldg. Gau Mt. Bl.

Lt. Bl. / vom

Wohnung.

Ortsgr.: Gau:

Monatsmeldg. Gau Mt. Bl.

Lt. Bl. / vom

Wohnung:

Ortsgr.: Gau:

Monatsmeldg. Gau Mt. Bl.

Lt. Bl. / vom

Wohnung.

Ortsgr.: Gau

Monatsmeldg. Gau Mt. Bl.

Lt. Bl. / vom

Wohnung:

Ortsgr.: Gau:

Name: Behnis

13.5.2

Geb.-Dat.:

Nr.: 10091

Aufnahme beantragt am:

Wiederaufn. beantragt am:

Austritt:

Gelöscht:

Ausschluß:

Aufgehoben:

Gestrichen wegen:

Zurückgenommen:

Abgang zur Wehrm

Zugang von

Gestorben:

Bemerkungen:

Name: Behnisch Heinz

Ang.

Geb.-Dat.: 13.5.26 Geb.-Ort: Baeskow

Nr.: 1009193 Aufn.: 20. April 19[illegible]

Aufnahme beantragt am: 12.2.44

Wiederaufn. beantragt am: ..... genehm.: .....

Austritt: .....

Gelöscht: .....

Ausschluß: .....

Aufgehoben: .....

Gestrichen wegen: .....

.....

.....

Zurückgenommen: .....

.....

.....

Abgang zur Wehrmacht: .....

Zugang von .....

Gestorben: .....

Bemerkungen: .....

Wohnung: B. Ringstr. 9

Ortsgr.: Baeskow Gau: Mark Brandenburg

Kreis Beeskow Storkow

Monatsmeldg. Gau ..... Mk. ..... Bl. .....

Lt. RL. / ..... vom .....

Wohnung: .....

Ortsgr.: ..... Gau: .....

Monatsmeldg. Gau: ..... Mk. ..... Bl. .....

Lt. RL. / ..... vom .....

Wohnung: .....

Ortsgr.: ..... Gau: .....

Monatsmeldg. Gau: ..... Mk. ..... Bl. .....

Lt. RL. / ..... vom .....

Wohnung: .....

Ortsgr.: ..... Gau: .....

Monatsmeldg. Gau: ..... Mk. ..... Bl. .....

Lt. RL. / ..... vom .....

Wohnung: .....

Ortsgr.: ..... Gau: .....

Name: Reinsch Helmut

Ihre Wohn. Beruf: Geborene: Verehlichte:

Geb.-Datum: 12.1.19 Geb.-Ort: F

Nr.: 4913542 Aufn.: 1. Mai 1937

Aufnahme beantragt am: 1.6.37

Wiederaufn. beantragt am: genehm.:

Austritt:

Gelöscht:

Ausschluß:

Aufgehoben:

Gestrichen wegen:

Zurückgenommen:

Abgang zur Wehrmacht:
Zugang von

Gestorben:

Bemerkungen:

Wohnung: Fürstenwalde a. Spreebogen 3

Ortsgr.: Fürstenwalde Gau: Kurmark

Monatsmeldg. Gau: Kurmark Mk. 4.38 Pf. 41

Lt. NL./ vom

Wohnung: b. Lehns (Zentralheizung)

Ortsgr.: Lehnitz Gau: Kurmark

Monatsmeldg. Gau: Mk. Pf.

Lt. NL./ vom

Wohnung:

Ortsgr.: Gau:

Monatsmeldg. Gau: Mk. Pf.

Lt. NL./ vom

Wohnung:

Ortsgr.: Gau:

Monatsmeldg. Gau: Mk. Pf.

Lt. NL./ vom

Wohnung:

Ortsgr.: Gau:

Mitglieds Nr.

Geboren 10.7.

Beruf Stu/

Eingetreten

Ausgetreten

Wiedereingetr.

Wohnung

Ortsgr. Fürs

Küstrin 1.37/2

Name: Behnisch Herbert

Kellner Beruf: Geborene: Verehlichte:

Geb.-Datum: 3.12.09 Geb.-Ort: Görlitz

Nr.: 6028204 Aufn.: 1. 12. 37

Aufnahme beantragt am: 25.10.37.

Wiederaufn. beantragt am: genehm.:

Austritt:

Gelöscht:

Ausschluß:

Aufgehoben:

Gestrichen wegen:

Zurückgenommen:

Abgang zur Wehrmacht:
Zugang von

Gestorben:

Bemerkungen:

Wohnung: B., Bahnhofstr.1

Ortsgr.: Bautzen Gau: Sachsen

Monatsmeldg. Gau: Mk. Pf.

Lt. NL./ vom

Wohnung:

Ortsgr.: Gau:

Monatsmeldg. Gau: Mk. Pf.

Lt. NL./ vom

Wohnung:

Ortsgr.: Gau:

Monatsmeldg. Gau: Mk. Pf.

Lt. NL./ vom

Wohnung:

Ortsgr.: Gau:

Mitglieds Nr.

Geboren

Beruf

Eingetreten

Ausgetreten

Wiedereinge

Wohnung

Ortsgr.

Wohnung

Ortsgr.

1629

Mitglieds Nr. 806115 Vor- und Zuname Behnisch Herbert

Geboren 10.7.1910 Ort Lebus

Beruf Friseur Ledig, ~~verheiratet, verw.~~

Eingetreten 1.12.31

Ausgetreten

Wiedereingetr.

Wohnung Lebus Karlstr. 5

Ortsgr. Alt-Lebus Gau Ostmark

Wohnung Küstr. 138/24 b. Bremer 35 8 r

Wohnung Fr. Behnisch Königstadt 114 Z

Ortsgr. Frankfurt/O Gau Grenzmark

Wohnung Küstr. 138/24

Wohnung Fr. b. Lindenstr. 30

Ortsgr. Frankfurt Gau Kurmark

Breadbg. VI. 40/26 Z

Wohnung

Ortsgr. Gau

Wohnung

Ortsgr. Gau

Wohnung

Ortsgr. Gau

Mitglieds Nr. 33316 Vor- und Zuname Behnisch Hermann

Geboren 3.2.88. Ort Schönfeld b. Z.

Beruf Leher Ledig, verheiratet, verw.

Eingetreten 1.5.33

Ausgetreten

Wiedereingetr.

Wohnung Christianstadt Bez. Cottbus

Ortsgr. Christianstadt Gau Kurmark

Wohnung

Ortsgr. Gau

Wohnung

Ortsgr. Gau

Wohnung

Ortsgr. Gau

Wohnung

Ortsgr. Gau

Name: Lehnisch Hermann Ruststrumpf. Beruf: Geborene: Verehlichte:

Geb.-Datum: 4. 11. 89. Geb.-Ort: Albrechtsdorf.

Nr.: 5069132 Aufn.: 1. 5. 37.

Aufnahme beantragt am: 7.9.37.

Wiederaufn. beantragt am: genehm.:

Austritt:

Gelöscht:

Ausschluß:

Aufgehoben:

Gestrichen wegen:

Zurückgenommen:

Abgang zur Wehrmacht:
Zugang von

Gestorben:

Bemerkungen:

Wohnung: F., Zeitzerstr. 8/9.

Ortsgr.: Gau: Hal.Mers.

Monatsmeldg. Gau: Mt. Bl.

Lt. Nl./ vom

Wohnung:

Ortsgr.: Gau:

Monatsmeldg. Gau: Mt. Bl.

Lt. Nl./ vom

Wohnung:

Ortsgr.: Gau:

Monatsmeldg. Gau: Mt. Bl.

Lt. Nl./ vom

Wohnung:

Ortsgr.: Gau:

Monatsmeldg. Gau: Mt. Bl.

Lt. Nl./ vom

Wohnung:

Ortsgr.: Gau:

Mitglieds Nr. 2363733 Vor- und Zuname Behnisch Hermann Martin

Geboren 20.3.95. Ort [illegible]

Beruf [illegible] Ledig, verheiratet, verw.

Eingetreten 1.5.33

Ausgetreten

Wiedereingetr.

Wohnung [illegible]

Ortsgr. [illegible] **Gau** Sachsen

Wohnung

Ortsgr. **Gau**

Wohnung

Ortsgr. **Gau**

Wohnung

Ortsgr. **Gau**

Wohnung

Ortsgr. **Gau**

Wohnung

Ortsgr. **Gau**

Wohnung

Ortsgr. **Gau**

1626

Name: Behnisch Hermann

Maler Beruf: Geborene: Verehlichte:

Geb.-Datum: 7.4.97 Geb.-Ort: B.-Laer

Nr.: 5048084 Aufn.: 1. 5. 37

Aufnahme beantragt am: 6.8.37

Wiederaufn. beantragt am: ... genehm.:

Austritt:

Gelöscht:

Ausschluß:

Aufgehoben:

Gestrichen wegen:

Zurückgenommen:

Abgang zur Wehrmacht:
Zugang von

Gestorben:

Bemerkungen:

straße 33
Wohnung: B.-Querenburg, Overberg-

Ortsgr.: Bochum Gau: Westf.Süd

Monatsmeldg. Gau: Mt. Bl.

Lt. Nl./ vom

Wohnung:

Ortsgr.: Gau:

Monatsmeldg. Gau: Mt. Bl.

Lt. Nl./ vom

Wohnung:

Ortsgr.: Gau:

Monatsmeldg. Gau: Mt. Bl.

Lt. Nl./ vom

Wohnung:

Ortsgr.: Gau:

Monatsmeldg. Gau: Mt. Bl.

Lt. Nl./ vom

Wohnung:

Ortsgr.: Gau:

Mitglieds Nr. 402676 Vor- und Zuname Behnisch Hermann

Geboren 6. 5. 98 Ort Kirchhessen

Beruf Lehrer, Ledig, verheiratet, verw.

Eingetreten 1. Dez. 30

Ausgetreten

Wiedereingetr.

Wohnung G.

Ortsgr. Geibsdorf Gau Schlesien

Wohnung

Ortsgr. Gau

Wohnung

Ortsgr. Gau

Wohnung

Ortsgr. Gau

Wohnung

Ortsgr. Gau

Wohnung

Ortsgr. Gau

Be 33
rberg-
stf.Std

Bl.

Bl

Bl.

Bl.

Name: ...

Date of bi

7771 DOCU
APO

1628

Name: Rehmisch First name: Hermann

Date of birth: 26.12.00 Place of birth: Ensmaden

See under: Antrag

7771 DOCUMENT CENTER
APO 742, US Army

Mitglieds Nr. 3845855 Vor- und Zuname Behnisch Hermann

Geboren 14. 5. 01. Ort Kloster Zimmaks

Beruf Gastwirt Ledig, verheiratet, verw.

Eingetreten 1. 3. 37

Ausgetreten

Wiedereingetr.

Wohnung Wittenberg Lutherstr. 12a

Ortsgr. Wittenberg Gau Halle Mersb.

Wohnung

Ortsgr. Gau

Wohnung

Ortsgr. Gau

Wohnung

Ortsgr. Gau

Wohnung

Ortsgr. Gau

Mitglieds Nr. 826782 Vor- und Zuname Behnisch Hermann

Geboren 8. 8. 08. Ort L.

Beruf [illegible] Ledig, ~~verheiratet, verw.~~

Eingetreten 1. 12. 31

Ausgetreten

Wiedereingetr.

Wohnung

Ortsgr. Gau Sachsen

Wohnung

Ortsgr. Gau

Wohnung

Ortsgr. Gau

Wohnung

Ortsgr. Gau

Wohnung

Ortsgr. Gau

Mitglieds Nr.

Geboren 22.

Beruf

Eingetreten

Ausgetreten

Wiedereingetr.

Wohnung

Ortsgr.

Wohnung

Ortsgr.

Mitglieds Nr.

Geboren

Beruf

Eingetreten

Ausgetreten

Wiedereingetr.

W.M. 3/34

Wohnung

Ortsgr.

Wohnung

Ortsgr.

1630

Mitglieds Nr. 2154900 Vor- und Zuname Behnisch Hildegard

Geboren 22. 3. 01 Ort Hoyerswerda

Beruf Hf. ~~Ledig, verheiratet, verw.~~

Eingetreten 1.5.33

Ausgetreten

Wiedereingetr.

Wohnung M. Marstpl. 196

Ortsgr. Muskau Gau Niederschlesien

N. Schl. II 43/77 z

Wohnung B. d. Gorbelstr. 47

Ortsgr. Bielitz Gau Schles

Wohnung

Ortsgr. Gau

Wohnung

Ortsgr. Gau

Wohnung

Ortsgr. Gau

Mitglieds Nr. 1910399 Vor- und Zuname Behnisch Josef.

Geboren 1. 1. 14. Ort B.

Beruf Glaser Ledig, ~~verheiratet, verw.~~

Eingetreten 1.5.33

Ausgetreten

Wiedereingetr. S 11/35/13

W.M. 3/34 La. / W.M. 1t. Sa. VI. 35. Bl. 13

~~Pol. Ingr. Nr. F 5.8.36 28~~

Ka. 11/35 K. ~~Gr. Schutzstaffel~~

Wohnung K. / ~~Gefolgschaft~~ La. 13 La. 9. 37/30 ~~Hitlerjugend~~

Ortsgr. Bautzen Gau Sachsen

Sachs. 538 38 (Z)

Wohnung B. Garten b. 1

Ortsgr. Bautzen Gau Sachsen

Wohnung

Ortsgr. Gau

Wohnung

Ortsgr. Gau

Wohnung

Ortsgr. Gau

Name:

Geb.-Datum:

Nr.: 6

Aufnahme beant

Wiederaufn. beat

Austritt:

Gelöscht:

Ausschluß:

Aufgehoben:

Gestrichen w

Zurückgenor

Abgang zu

Zugang vo

Gestorben:

Bemerkung

Name

Geb.-D

Mitgl.

Aufnah

Wieder

Austritt

Gelösch

Ausschl

Aufgeh

Gestrich

Zurück

Abgang

Zugang

Gestorb

Bemerk

Name: Behnisch Horst

Beruf: Geborene: Verehlichte:

Geb.-Datum: 5. 2. 20 Geb.-Ort: Oberpfirbesen

Nr.: 6963335 Aufn.: 1. Sept. 1938

Aufnahme beantragt am:

Wiederaufn. beantragt am: genehm.:

Austritt:

Gelöscht:

Ausschluß:

Aufgehoben:

Gestrichen wegen:

Zurückgenommen:

Abgang zur Wehrmacht:
Zugang von

Gestorben:

Bemerkungen:

Wohnung: N. Liegnitzer 25

Ortsgr.: Neumarkt Gau: Niederschlesien.

Monatsmeldg. Gau: Mt. Bl.

Lt. RL./ vom

Wohnung:

Ortsgr.: Gau:

Monatsmeldg. Gau: Mt. Bl.

Lt. RL./ vom

Wohnung:

Ortsgr.: Gau:

Monatsmeldg. Gau: Mt. Bl.

Lt. RL./ vom

Wohnung:

Ortsgr.: Gau:

Monatsmeldg. Gau: Mt. Bl.

Lt. RL./ vom

Wohnung:

Ortsgr.: Gau:

Name: Behnisch Horst
Bauer

Geb.-Datum: 3.10.20 Geb.-Ort: Herzberg

Mitgl.-Nr.: 8316577 Aufn.: 1. Jan. 1941
3.12.40

Aufnahme beantragt am:

Wiederaufn. beantragt am: genehm.:

Austritt:

Gelöscht:

Ausschluß:

Aufgehoben:

Gestrichen wegen:

Zurückgenommen:

Abgang zur Wehrmacht
Zugang von

Gestorben:

Bemerkungen:

Wohnung: Herzberg

Ortsgr.: Lindenberg Gau: Mark Brandenburg

Monatsmeldg. Gau: Mt. Bl.

Lt. RL./ vom

Wohnung:

Ortsgr.: Gau:

Monatsmeldg. Gau: Mt. Bl.

Lt. RL./ vom

Wohnung:

Ortsgr.: Gau:

Monatsmeldg. Gau: Mt. Bl.

Lt. RL./ vom

Wohnung:

Ortsgr.: Gau:

Monatsmeldg. Gau: Mt. Bl.

Lt. RL./ vom

Wohnung:

Ortsgr.: Gau:

Mitglieds N

Geboren

Beruf

Eingetreten

Ausgetreten

Wiedereing

Na Ae

Wohnung

Ortsgr.

Mitglieds Nr.

Geboren

Beruf

Eingetreten

Ausgetreten

Wiedereinget

Wohnung

Ortsgr.

Wohnung

Ortsgr.

1632

Mitglieds Nr. 3472007 Vor- und Zuname Bähnisch Hugo

Geboren 19.1.89 Ort Breslau

Beruf Monteur Ledig, verheiratet, verw.

Eingetreten 1. 5. 33

Ausgetreten

Wiedereingetr.

K

Na Ae 1t MB

Wohnung S. Neukölln, Dahlmannstr. 32 II

Ortsgr. Berlin Gau Berlin

Wohnung

Ortsgr. Gau

Wohnung

Ortsgr. Gau

Wohnung

Ortsgr. Gau

Wohnung

Ortsgr. Gau

Mitglieds Nr. 3082545 Vor- und Zuname Behnisch Hugo

Geboren 7.8.89 Ort Falkenau

Beruf Fuhrmann Ledig, verheiratet, verw.

Eingetreten 1.5.33

Ausgetreten

Wiedereingetr.

Wohnung W. Winsenstr. 13

Ortsgr. Weida Gau Thüringen

Wohnung

Ortsgr. Gau

Wohnung

Ortsgr. Gau

Wohnung

Ortsgr. Gau

Wohnung

Ortsgr. Gau

Name: Be

Geb.-Dat.: 23.

Nr.: 950

Aufnahme beantragt

Wiederaufn. beantragt

Austritt:

Gelöscht:

Ausschluß:

Aufgehoben:

Gestrichen wege

Zurückgenomme

Abgang zur Weh

Zugang von

Gestorben:

Bemerkungen:

Name: Belmisch Irma
Häusgen.

Geb.-Dat.: 23.7.25 Geb.-Ort: F.

Nr.: 956977 Aufn.: 20. April 1943

Aufnahme beantragt am: 15.1.43.

Wiederaufn. beantragt am: ..... genehm.: .....

Austritt: .....

Gelöscht: .....

Ausschluß: .....

Aufgehoben: .....

Gestrichen wegen: .....

.....

.....

Zurückgenommen: .....

.....

.....

Abgang zur Wehrmacht: .....

Zugang von .....

Gestorben: .....

Bemerkungen: .....

Wohnung: F. Langest. 32 Mor. Brandenburg

Ortsgr.: Finsterwalde Gau: .....

Monatsmeldg. Gau ..... Mt. ..... Bl. .....

Lt. RL. / ..... vom .....

Wohnung: .....

Ortsgr.: ..... Gau: .....

Monatsmeldg. Gau: ..... Mt. ..... Bl. .....

Lt. RL. / ..... vom .....

Wohnung: .....

Ortsgr.: ..... Gau: .....

Monatsmeldg. Gau: ..... Mt. ..... Bl. .....

Lt. RL. / ..... vom .....

Wohnung: .....

Ortsgr.: ..... Gau: .....

Monatsmeldg. Gau: ..... Mt. ..... Bl. .....

Lt. RL. / ..... vom .....

Wohnung: .....

Ortsgr.: ..... Gau: .....

Name: Behnisch, Johannes
Lehrer Beruf: Geborene: Verehlichte:
Geb.-Datum: 29.1.92 Geb.-Ort: Lommatzsch
Nr.: 5822830 Aufn.: 1. 5. 37
Aufnahme beantragt am: 21.12.37.
Wiederaufn. beantragt am: genehm.:
Austritt:
Gelöscht:
Ausschluß:
Aufgehoben:
Gestrichen wegen:
Zurückgenommen:
Abgang zur Wehrmacht:
Zugang von
Gestorben:
Bemerkungen:

Wohnung: Kl.
Ortsgr.: Chemnitz Gau: Sachsen
Monatsmeldg. Gau: Mk. Pf.
Lt. NL./ vom
Wohnung:
Ortsgr.: Gau:
Monatsmeldg. Gau: Mk. Pf.
Lt. NL./ vom
Wohnung:
Ortsgr.: Gau:
Monatsmeldg. Gau: Mk. Pf.
Lt. NL./ vom
Wohnung:
Ortsgr.: Gau:
Monatsmeldg. Gau: Mk. Pf.
Lt. NL./ vom
Wohnung:
Ortsgr.: Gau:

Name: Behnisch John
Ob.Buchh. Beruf: Geborene:
Geb.-Datum: 7.8.09 Geb.-Ort: H. Verehlichte:
Nr.: 7296065 Aufn.: 1. Dez. 1939
Aufnahme beantragt am: 18.9.39
Wiederaufn. beantragt am: genehm.:
Austritt:
Gelöscht:
Ausschluß:
Aufgehoben:
Gestrichen wegen:
Zurückgenommen:
Abgang zur Wehrmacht:
Zugang von
Gestorben:
Bemerkungen:

Wohnung: H. Hauptstr. 5
Ortsgr.: Hamburg Gau: Hamburg
Monatsmeldg. Gau: Mk. Pf.
Lt. NL./ vom
Wohnung:
Ortsgr.: Gau:
Monatsmeldg. Gau: Mk. Pf.
Lt. NL./ vom
Wohnung:
Ortsgr.: Gau:
Monatsmeldg. Gau: Mk. Pf.
Lt. NL./ vom
Wohnung:
Ortsgr.: Gau:
Monatsmeldg. Gau: Mk. Pf.
Lt. NL./ vom
Wohnung:
Ortsgr.: Gau:

Mitglieds Nr.
Geboren
Beruf
Eingetreten
Ausgetreten
Wiedereinge
Wohnung
Ortsgr.
Wohnung
Ortsgr.

1636

Mitglieds Nr. 4049734 Zu- und Vorname Behnsch John

Geboren 18. 3. 84 Ort H.

Beruf Autoschl. Ledig, verheiratet, verw. 1. 5. 37

Eingetreten

Ausgetreten

Wiedereingetr.

Wohnung H. Wandsbek Schulstr. 13

Ortsgr. Hamburg Gau Hamburg

Wohnung

Ortsgr. Gau

Wohnung

Ortsgr. Gau

Wohnung

Ortsgr. Gau

Wohnung

Ortsgr. Gau

Wohnung

Ortsgr. Gau

Wohnung

Ortsgr. Gau

Wohnung

Ortsgr. Gau

Name: Sch

Geb.-Dat.: 23. 8.

Nr.: 100

Aufnahme beantragt am:

Wiederaufn. beantragt am:

Austritt:

Gelöscht:

Ausschluß:

Aufgehoben:

Gestrichen wegen:

Zurückgenommen:

Abgang zur Wehrm

Zugang von

Gestorben:

Bemerkungen:

Name: Schmisch Fritz

Geb.-Dat.: 23.8.26 Geb.-Ort: [illegible]

Nr.: 10084856 Aufn.:

Aufnahme beantragt am: 17.2.44 20. April 1944

Wiederaufn. beantragt am: ..... genehm.: .....

Austritt: .....

Gelöscht: .....

Ausschluß: .....

Aufgehoben: .....

Gestrichen wegen: .....

.....

.....

Zurückgenommen: .....

.....

.....

Abgang zur Wehrmacht: .....

Zugang von .....

Gestorben: .....

Bemerkungen: .....

Wohnung: [illegible]

Ortsgr.: [illegible] Gau: [illegible]

Monatsmeldg Gau ..... Mt. ..... Bl. .....

Lt. RL. / ..... vom .....

Wohnung: .....

Ortsgr.: ..... Gau: .....

Monatsmeldg Gau ..... Mt. ..... Bl. .....

Lt. RL. / ..... vom .....

Wohnung: .....

Ortsgr.: ..... Gau: .....

Monatsmeldg. Gau ..... Mt. ..... Bl. .....

Lt. RL. / ..... vom .....

Wohnung. .....

Ortsgr.: ..... Gau. .....

Monatsmeldg. Gau ..... Mt. ..... Bl. .....

Lt. RL. / ..... vom .....

Wohnung: .....

Ortsgr.: ..... Gau: .....

Mitglieds Nr

Geboren

Beruf

Eingetreten

Ausgetreten

Wiedereinge

Wohnung

Ortsgr.

Wohnung

Ortsgr.

Mitglieds

Geboren

Beruf

Eingetrete

Ausgetret

Wiederein

Wohnung

Ortsgr.

Wohnung

Ortsgr.

Mitglieds Nr. 743752 Vor- und Zuname Behnisch Karl

Geboren 16.1.87 Ort Aachen

Beruf Kfm Ledig, verheiratet, verw. 1.12.31

Eingetreten

Ausgetreten

Wiedereingetr.

Wohnung B. Gl. Kieferweg 1

Ortsgr. B. Gladbach Gau Köln-Aachen

Wohnung

Ortsgr. Gau

Wohnung

Ortsgr. Gau

Wohnung

Ortsgr. Gau

Wohnung

Ortsgr. Gau

Mitglieds Nr. 3908550 Vor- und Zuname Behnisch Karl

Geboren 20.7.83 Ort Liebenwalde

Beruf Lehrer i.R. Ledig, verheiratet, verw.

Eingetreten 1.3.37

Ausgetreten

Wiedereingetr.

Wohnung B. Pankstr. 32/III

Ortsgr. Berlin Gau Berlin

Wohnung

Ortsgr. Gau

Wohnung

Ortsgr. Gau

Wohnung

Ortsgr. Gau

Wohnung

Ortsgr. Gau

Mitglieds Nr.

Geboren

Beruf

Eingetreten

Ausgetreten

Wiedereingetr

Wohnung

Ortsgr.

Name:

Insp.

Geb.-Datum:

Nr.: 7

Aufnahme beantr

Wiederaufn. beant

Austritt:

Gelöscht:

Ausschluß:

Aufgehoben:

Gestrichen weg

Zurückgenomm

Abgang zur

Zugang von

Gestorben:

Bemerkungen:

1640

Mitglieds Nr. 4016131 Zu- und Vorname Behnisch Kurt

Geboren 24. 8. 89. Ort Kr. Weiden

Beruf Kaufmann. Verh. Ledig, verheiratet, verw.

Eingetreten 1. 5. 37

Ausgetreten

Wiedereingetr.

Wohnung W. Lingnitzstr. 25

Ortsgr. Nürnberg Gau Niederschlesien

Wohnung

Ortsgr. Gau

Wohnung

Ortsgr. Gau

Wohnung

Ortsgr. Gau

Wohnung

Ortsgr. Gau

Name: Behnisch Karl

Insp. Beruf: Geborene: Verehlichte:

Geb.-Datum: 1.2.98 Geb.-Ort B.

Nr.: 7372813 Aufn.: 1. Jan. 1940

Aufnahme beantragt am: 5.12.39

Wiederaufn. beantragt am: genehm.:

Austritt:

Gelöscht:

Ausschluß:

Aufgehoben:

Gestrichen wegen:

Zurückgenommen:

Abgang zur Wehrmacht:
Zugang von

Gestorben:

Bemerkungen:

Wohnung: B. Triftstr. 11

Ortsgr.: Breslau Gau: Niederschlesien

Monatsmeldg. Gau: Mk. Bl.

Lt. NL./ vom

Wohnung:

Ortsgr.: Gau:

Monatsmeldg. Gau: Mk. Bl.

Lt. NL./ vom

Wohnung:

Ortsgr.: Gau:

Monatsmeldg. Gau: Mk. Bl.

Lt. NL./ vom

Wohnung:

Ortsgr.: Gau:

Monatsmeldg. Gau: Mk. Bl.

Lt. NL./ vom

Wohnung:

Ortsgr.: Gau:

Name: Bekuisch Karl
Beruf: Volksschullehrer
Geborene:
Verehlichte:
Geb.-Datum: 10.5.98 Geb.-Ort: Guben
Nr.: 5464088 Aufn.: 1. 5. 37
Aufnahme beantragt am
Wiederaufn. beantragt am. genehm.
Austritt:
Gelöscht:
Ausschluß:
Aufgehoben:
Gestrichen wegen:
Zurückgenommen:
Abgang zur Wehrmacht:
Zugang von
Gestorben:
Bemerkungen:

Wohnung: Horno Dorf 41 Kar. IV
Ortsgr.: Trebendorf Gau:
Monatsmeldg. Gau: lt. Brandenburg 6.39 Mt. 152
Lt. RL./ vom (2)
Wohnung: H (Guben)
Ortsgr.: Horno Gau: Brandenburg
Monatsmeldg. Gau: Mt. Bl.
Lt. RL./ vom
Wohnung:
Ortsgr.: Gau:
Monatsmeldg. Gau: Mt. Bl.
Lt. RL./ vom
Wohnung:
Ortsgr.: Gau:
Monatsmeldg. Gau: Mt. Bl.
Lt. RL./ vom
Wohnung:
Ortsgr.: Gau:

Name: Leschnitzer Kurt
Beruf: stud. Geborene:
Verehlichte:
Geb.-Datum: 5.10.10 Geb.-Ort: M.
Nr.: 5276092 Aufn.: 1. 5. 37
8.9.37
Aufnahme beantragt am
Wiederaufn. beantragt am: genehm.
Austritt:
Gelöscht:
Ausschluß:
Aufgehoben:
Gestrichen wegen:
Zurückgenommen:
Abgang zur Wehrmacht:
Zugang von
Gestorben:
Bemerkungen:

Wohnung: M. Luisenstr. 36
Ortsgr.: Weisswasser Gau: Kurmark
Monatsmeldg. Gau: Mt. Bl.
Lt. RL./ vom
Wohnung:
Ortsgr.: Gau:
Monatsmeldg. Gau: Mt. Bl.
Lt. RL./ vom
Wohnung:
Ortsgr.: Gau:
Monatsmeldg. Gau: Mt. Bl.
Lt. RL./ vom
Wohnung:
Ortsgr.: Gau:
Monatsmeldg. Gau: Mt. Bl.
Lt. RL./ vom
Wohnung:
Ortsgr.: Gau:

Mitglieds Nr.
Geboren
Beruf
Eingetreten
Ausgetreten
Wiedereingetr
Wohnung
Ortsgr.
Name:
Geb.-Datum
Nr.:
Aufnahme bea
Wiederaufn. b
Austritt:
Gelöscht:
Ausschluß:
Aufgehoben
Gestrichen w
Zurückgenor
Abgang zu
Zugang vo
Gestorben:
Bemerkung

1642

Mitglieds Nr. 2335360 Vor- und Zuname Behnisch Karl

Geboren 16. 11. 04 Ort Berlin

Beruf Masch. Bauer. Ledig, ~~verheiratet, verw.~~

Eingetreten 1.5.33

Ausgetreten

Wiedereingetr.

Wohnung 6. Bruch 9"

Ortsgr. Oberwalde **Gau** Brandenburg

Kurm. 6.36/20

Wohnung L.-Bassinerstr. 4

Ortsgr. Lübbe **Gau** Südhann. Gr.

Sachs. Kr. 3.35/65 (Z)

Wohnung 2 /

Ortsgr. Leer **Gau** Ostfriesland

2 Wsh 4.39/52 (Z)

Wohnung H. Wagnerstr. 6

Ortsgr. Wilhelmshaven **Gau** Weser

Wohnung

Ortsgr. **Gau**

Wohnung

Ortsgr. **Gau**

Behnisch **Karl**

Name: Maschinenbauer Beruf: Geborene: L.

Geb.-Datum: 28.12.17 Geb.-Ort: Verehlichte:

Nr.: 6028994 Aufn.: 1.12.37

Aufnahme beantragt am: 27.11.37

Wiederaufn. beantragt am: genehm.:

Austritt:

Gelöscht:

Ausschluß:

Aufgehoben:

Gestrichen wegen:

Zurückgenommen:

Abgang zur Wehrmacht:
Zugang von

Gestorben:

Bemerkungen:

Leckwitz Nr. 10 d

Wohnung: Zschaiten

Ortsgr.: Gau: Sachsen (Z)

Monatsmeldg. Gau: Mt. Bl.

Lt. RL./ vom

Wohnung: Sa. 1138/157.

Ortsgr.: Gau:

Monatsmeldg. Gau: Mt. Bl.

Lt. RL./ vom

Wohnung:

Ortsgr.: Gau:

Monatsmeldg. Gau: Mt. Bl.

Lt. RL./ vom

Wohnung:

Ortsgr.: Gau:

Monatsmeldg. Gau: Mt. Bl.

Lt. RL./ vom

Wohnung:

Ortsgr.: Gau:

Name: Behnisch Kurt

Beruf: Lehrer Geborene: Vereylichte:

Geb.-Datum: 26.4.82 Geb.-Ort: Falden

Nr.: 7456728 Aufn.: 1.2.40

Aufnahme beantragt am: 4.11.39

Wiederaufn. beantragt am: genehm.:

Austritt:

Gelöscht: K

Ausschluß:

Aufgehoben:

Gestrichen wegen:

Zurückgenommen:

Abgang zur Wehrmacht:
Zugang von

Gestorben:

Bemerkungen:

Wohnung: G. Reichenbacherstr 73

Ortsgr.: Görlitz Gau: Nieder Schlesien

Monatsmeldg. Gau: Mt. Bl.

Lt. RL./ vom

Wohnung:

Ortsgr.: Gau:

Monatsmeldg. Gau: Mt. Bl.

Lt. RL./ vom

Wohnung:

Ortsgr.: Gau:

Monatsmeldg. Gau: Mt. Bl.

Lt. RL./ vom

Wohnung:

Ortsgr.: Gau:

Monatsmeldg. Gau: Mt. Bl.

Lt. RL./ vom

Wohnung:

Ortsgr.: Gau:

Name: Behnisch Kurt

Lederhändler

Geb.-Datum: 2.7.97. Geb.-Ort: Großenhain

Mitgl.-Nr.: 8[illegible]71 Aufn. 1. Juli 1941

Aufnahme beantragt am: 17.5.41.

Wiederaufn. beantragt am: genehm.:

Austritt:

Gelöscht:

Ausschluß:

Aufgehoben:

Gestrichen wegen:

Zurückgenommen:

Abgang zur Wehrmacht:
Zugang von

Gestorben:

Bemerkungen:

Wohnung: C. Drebkauerstr. 64

Ortsgr.: Cottbus Gau: Mark Brandenburg

Monatsmeldg. Gau: Mt. Bl.

Lt. RL./ vom

Wohnung:

Ortsgr.: Gau:

Monatsmeldg. Gau: Mt. Bl.

Lt. RL./ vom

Wohnung:

Ortsgr.: Gau:

Monatsmeldg. Gau: Mt. Bl.

Lt. RL./ vom

Wohnung:

Ortsgr.: Gau:

Monatsmeldg. Gau: Mt. Bl.

Lt. RL./ vom

Wohnung:

Ortsgr.: Gau:

Mitglieds Nr.

Geboren 4

Beruf Kfm

Eingetreten

Ausgetreten

Wiedereingetr.

Wohnung W

Ortsgr. Mus

N. Sehl. 1

Wohnung K

Ortsgr. Kar

Mitglieds Nr.

Geboren

Beruf Kfm

Eingetreten

Ausgetreten

Wiedereinget

Wohnung

Ortsgr.

Wohnung

Ortsgr. Nie

1694

Mitglieds Nr. 2154923 Vor- und Zuname Behnisch Kurt

Geboren 4.3.96 Ort M.

Beruf Kfm. ~~Ledig~~, verheiratet, ~~verw.~~

Eingetreten 1.5.33

Ausgetreten

Wiedereingetr.

Wohnung M. Wurstgl. 196

Ortsgr. Miskau Gau Niederschlesien

N. Schl. 10.41/88 ~~xx~~

Wohnung K. Viktoriastr. 40

Ortsgr. Kattowitz Gau O. Schles.

Ob. Pflg. 4.42/35

Wohnung L., Hotel zur Post

Ortsgr. Lissitz Gau Ob. Pflesien

Wohnung

Ortsgr. Gau

Wohnung

Ortsgr. Gau

Wohnung

Ortsgr. Gau

Mitglieds Nr. 1423407 Vor- und Zuname Behnisch Kurt

Geboren 7.12.05 Ort Dresden

Beruf Zimmermann Ledig, ~~verheiratet~~, verw.

Eingetreten 1.1.33.

Ausgetreten K

Wiedereingetr.

Wohnung M.

Ortsgr. Dresden Gau Sachsen

Lsch-Su. 10/33 ~~xx~~

Wohnung N.

Ortsgr. Neumarkt Gau Sachsen

Wohnung

Ortsgr. Gau

Wohnung

Ortsgr. Gau

Wohnung

Ortsgr. Gau

Mitglieds Nr. .....

Geboren .....

Beruf Dipl

Eingetreten ...

Ausgetreten ...

Wiedereingetr.

Wohnung E

Ortsgr. .....

Abg. Kz. M.

Wohnung Kr.

Ortsgr. Breitbr

Name: Be

Geb.-Datum: .....

Mitgl.-Nr. 825

Aufnahme beantra

Wiederaufn. beantr

Austritt: .....

Gelöscht: .....

Ausschluß: .....

Aufgehoben: .....

Gestrichen wegen:

.....

.....

Zurückgenommen:

.....

.....

Abgang zur Wehr

Zugang von

Gestorben: .....

Bemerkungen: .....

1646

Mitglieds Nr. 1412430 Vor- und Zuname Behnisch Kurt

Geboren 6.2.07. Ort Eilenburg

Beruf Dipl Ing. Ledig, ~~verheiratet, verw.~~

Eingetreten 1. 12. 32.

Ausgetreten

Wiedereingetr.

Wohnung E Nordring 41

Ortsgr. Eilenburg Gau Halle Merseburg

Abt. Fr. 10.13.

Wohnung Fr.

Ortsgr. Leipzig Gau Halle Merseburg

Wohnung E Nordring 41

Ortsgr. Eilenburg Gau Halle Merseburg

Abt. Fr. 10.13.

Wohnung Fr.

Ortsgr. Leipzig Gau Halle Merseburg

Wohnung B. Kais-Wilhelmstr. 3.

Ortsgr. Berlin Gau Berlin

Wohnung

Ortsgr. Gau

Wohnung

Ortsgr. Gau

Name: Behnisch Kurt

Geborene: Schlosser
Verehlichte:

Geb.-Datum: 20.1.1o Geb.-Ort: Sorau

Mitgl.-Nr. 8259679 Aufnahme: 1 Jan 1937

Aufnahme beantragt am: 11.1o.4o

Wiederaufn. beantragt am: genehm.:

Austritt:

Gelöscht:

Ausschluß:

Aufgehoben:

Gestrichen wegen:

Zurückgenommen:

Abgang zur Wehrmacht:
Zugang von

Gestorben:

Bemerkungen:

Wohnung: L. Kurmark Allee 73

Ortsgr.: Lautawerk Gau: Mark Brandenburg
Krs. Calau

Monatsmeldg. Gau: Mt. Bl.

Lt. RL./ vom

Wohnung:

Ortsgr.: Gau:

Monatsmeldg. Gau: Mt. Bl.

Lt. RL./ vom

Wohnung:

Ortsgr.: Gau:

Monatsmeldg. Gau: Mt. Bl.

Lt. RL./ vom

Wohnung:

Ortsgr.: Gau:

Monatsmeldg. Gau: Mt. Bl.

Lt. RL./ vom

Wohnung:

Ortsgr.: Gau:

Name: Beh

Geb.-Dat.: 13.

Nr.: 10

Aufnahme beantragt

Wiederaufn. beantrag

Austritt:

Gelöscht:

Ausschluß:

Aufgehoben:

Gestrichen weg

Zurückgenomm

Abgang zur We

Zugang von

Gestorben:

Bemerkungen:

Name: Behnisch Liesolotte

Geb.-Dat.: 13.8.26 Geb.-Ort: Bochum

Nr.: 10122450 Aufn.: 21. April 1944

Aufnahme beantragt am: 27.2.44

Wiederaufn. beantragt am: ..... genehm.: .....

Austritt: .....

Gelöscht: .....

Ausschluß: .....

Aufgehoben: .....

Gestrichen wegen: .....

.....

.....

Zurückgenommen: .....

.....

.....

Abgang zur Wehrmacht: .....

Zugang von .....

Gestorben: .....

Bemerkungen: .....

Wohnung: B.Q. Overbergstr. 33

Ortsgr. Bochum-Querenburg Gau: Westfalen-Süd

Monatsmeldg. Gau ..... Mt. ..... Bl. .....

Lt. RL. / ..... vom .....

Wohnung: .....

Ortsgr.: ..... Gau: .....

Monatsmeldg. Gau ..... Mt. ..... Bl. .....

Lt. RL. / ..... vom .....

Wohnung: .....

Ortsgr.: ..... Gau: .....

Monatsmeldg. Gau ..... Mt. ..... Bl. .....

Lt. RL. / ..... vom .....

Wohnung: .....

Ortsgr.: ..... Gau: .....

Monatsmeldg. Gau: ..... Mt. ..... Bl. .....

Lt. RL. / ..... vom .....

Wohnung: .....

Ortsgr.: ..... Gau: .....

Name: Jähnisch Luise

Beruf: Geborene:
Verehlichte:

Geb.-Datum: 16.9.85 Geb.-Ort: Liegnitz

Nr.: 4732351 Aufn.: 1.5.37
2.6.37

Aufnahme beantragt am:

Wiederaufn. beantragt am: genehm.:

Austritt:

Gelöscht:

Ausschluß: K

Aufgehoben: A

Gestrichen wegen:

Zurückgenommen:

Abgang zur Wehrmacht:
Zugang von

Gestorben:

Bemerkungen:

Wohnung: Ziebern, Schule
Ortsgr.: Teschendorf Gau: Schlesien

Monatsmeldg. Gau: Schles. Mt. 10.38 Bl. 153
Lt. RL./ vom (2)

Wohnung: L. Fr. Sorau
Ortsgr.: Linderode Gau: Kurmark

Monatsmeldg. Gau: Mt. Bl. 53
Lt. RL./ vom

Wohnung: L. Naumburgerstr. 9
Ortsgr.: Sagan Gau: Niederschlesien

Monatsmeldg. Gau: Mt. Bl.
Lt. RL./ vom

Wohnung:
Ortsgr.: Gau:

Monatsmeldg. Gau: Mt. Bl.
Lt. RL./ vom

Wohnung:
Ortsgr.: Gau:

Name: Behnisch Margarete

Lehrwart Geborene:
Verehlichte:

Geb.-Datum: 10.1.08 Geb.-Ort: C.

Mitgl.-Nr.: 7932529 Aufn.: 1. Jan. 1940

Aufnahme beantragt am: 11.12.39

Wiederaufn. beantragt am: genehm.:

Austritt:

Gelöscht:

Ausschluß:

Aufgehoben:

Gestrichen wegen:

Zurückgenommen:

Abgang zur Wehrmacht:
Zugang von

Gestorben:

Bemerkungen:

Wohnung: C.Mühlenstr.26
Ortsgr.: Cottbus Gau: Brandenburg

Monatsmeldg. Gau: Mt. Bl.
Lt. RL./ vom

Wohnung:
Ortsgr.: Gau:

Monatsmeldg. Gau: Mt. Bl.
Lt. RL./ vom

Wohnung:
Ortsgr.: Gau:

Monatsmeldg. Gau: Mt. Bl.
Lt. RL./ vom

Wohnung:
Ortsgr.: Gau:

Mitglieds Nr.

Geboren

Beruf

Eingetreten

Ausgetreten

Wiedereingetr.

Wohnung

Ortsgr.

Behni

Name:

Priv.

Geb.-Datum:

Nr.: 6

Aufnahme beantragt

Wiederaufn. beantragt

Austritt:

Gelöscht:

Ausschluß:

Aufgehoben:

Gestrichen wegen:

Zurückgenommen:

Abgang zur Wehr
Zugang von

Gestorben:

Bemerkungen:

1650

Mitglieds Nr. 2512388 Vor- und Zuname Behnisch Martin

Geboren 12.9.65 Ort F.

Beruf Kaufmann ~~Ledig~~, verheiratet, verw.

Eingetreten 1.5.33

Ausgetreten

Wiedereingetr.

Wohnung F. Kaiserstr. 1

Ortsgr. Frankfurt/O. Gau Kurmark

Wohnung

Ortsgr. Gau

Wohnung

Ortsgr. Gau

Wohnung

Ortsgr. Gau

Name: Behnisch Martha

Priv.

Beruf: Geborene:

Geb.-Datum: 18.6.78 Geb.-Ort: F.

Nr.: 6821270 Aufn.: 1. 12. 38

Aufnahme beantragt am: 11.1.39

Wiederaufn. beantragt am: genehm.:

Austritt:

Gelöscht:

Ausschluß:

Aufgehoben:

Gestrichen wegen:

Zurückgenommen:

Abgang zur Wehrmacht:

Zugang von

Gestorben:

Bemerkungen:

Wohnung: ..,Kreisschstr.10

Ortsgr.: Aussig Gau: Sud.-Land

Monatsmeldg. Gau: Mt. Bl.

Lt. NL./ vom

Wohnung:

Ortsgr.: Gau:

Monatsmeldg. Gau: Mt. Bl.

Lt. NL./ vom

Wohnung:

Ortsgr.: Gau:

Monatsmeldg. Gau: Mt. Bl.

Lt. NL./ vom

Wohnung:

Ortsgr.: Gau:

Name: Behnisch Martin

Arb. Beruf: Geborene: Verehlichte:

Geb.-Datum: 16.7.01. Geb.-Ort: Mittel-Bellmannsdorf Kr. Lauban

Nr.: 7662181 Aufn.: 1.6.40

Aufnahme beantragt am: 13.1.40.

Wiederaufn. beantragt am: genehm.

Austritt:

Gelöscht:

Ausschluß:

Aufgehoben:

Gestrichen wegen:

Zurückgenommen:

Abgang zur Wehrmacht:
Zugang von

Gestorben:

Bemerkungen:

Wohnung: ✓ Nieder B. 2 Nieder-Schlesien

Ortsgr.: Bellmannsdorf Gau: Sachsen

Monatsmeldg. Gau: Mk. Pf.

Lt. RL./ vom

Wohnung:

Ortsgr.: Gau:

Monatsmeldg. Gau: Mk. Pf.

Lt. RL./ vom

Wohnung:

Ortsgr.: Gau:

Monatsmeldg. Gau: Mk. Pf.

Lt. RL./ vom

Wohnung:

Ortsgr.: Gau:

Monatsmeldg. Gau: Mk. Pf.

Lt. RL./ vom

Wohnung:

Ortsgr.: Gau:

Mitglieds-Nr. 4102531 Vor- und Zuname: Behnisch, Max 9049544

Eingetreten am: 1. 5. 1937

Ausgetreten am

Ausgeschlossen am

wiedereingetreten am

Geburtszeit 17.1.77

Geburtsort Rossen i Sa.

Ledig, verheiratet, verwitw.

Stand oder Beruf Bildhauer

Mitgl.-Buch erhalten:

Wohnort: Nürnberg Bachelbelstr. 24

Straße u. Nr.

Ortsgr. Nürnberg-Ostbahnhof

Ortsgr.

Wohnort:

Straße u. Nr.

Ortsgr.

Ortsgr.

Wohnort:

Straße u. Nr.

Ortsgr.

Ortsgr.

DRUCK: VIKTOR STEINER NÜRNBERG

Mitglieds Nr.

Geboren

Beruf

Eingetreten

Ausgetreten

Wiedereingetr

Wohnung

Ortsgr.

Wohnung

Ortsgr.

Mitglieds N

Eingetreten

Ausgetreten

Ausgeschloss

Gestorben a

Geburtszeit

Geburtsort

Ledig, verhei

Stand oder B

Bemerkunge

1652

Mitglieds Nr. 2111118 Vor- und Zuname Jehnisch Max

Geboren 10.9.77 Ort Dresden

Beruf Arbeiter Ledig, verheiratet, verw.

Eingetreten 1.5.33

Ausgetreten

Wiedereingetr.

Wohnung Leckwitz 10

Ortsgr. Zschaitzen Gau Sachsen

Wohnung

Ortsgr. Gau

Wohnung

Ortsgr. Gau

Wohnung

Ortsgr. Gau

Wohnung

Ortsgr. Gau

Mitglieds Nr.: 135230 Vor- und Zuname: Jehnich Max

Eingetreten am 1. Juni 1929 wiedereingetr. am

Ausgetreten am

Ausgeschlossen am

Gestorben am

Geburtszeit 14.9.77

Geburtsort Hilbersdorf

Ledig, verheiratet, verwitw.

Stand oder Beruf Fabrikarb.

Bemerkungen:

Wohnort Dj # 18

Wohnung

Ortsgruppe Dorfhilbersdorf

Gau Sachsen

Wohnort

Wohnung

Ortsgruppe

Gau

Mitglieds Nr. 8

Geboren 6.1

Beruf Kau

Eingetreten

Ausgetreten

" " 30.

Wiedereingetr.

11.32.21 We

Wohnung

Ortsgr.

Wohnung

Ortsgr.

Mitglieds Nr.

Geboren 5

Beruf

Eingetreten

Ausgetreten

Wiedereinget

11.32.Osd

Wohnung

~~Harb~~

Ortsgr. Hamb

Wohnung

Ortsgr.

1659

2466406

Mitglieds Nr. 8074721 Vor- und Zuname Bähnisch Max

Geboren 6.1.87. Ort Grüben

Beruf Zentist Ledig, verheiratet, verw.

Eingetreten 1. 5. 33

Ausgetreten " " 30.11.34 u. R. 2/We. Nd. v. 16.5.42

Wiedereingetr. 1.7.40 u. R. 2/We. Nd. v. 16.5.42 K

Wohnung M. Wiedenbrück

Ortsgr. Bielefeld Gau Westfalen Nord

Wohnung

Ortsgr. Gau

Wohnung

Ortsgr. Gau

Wohnung

Ortsgr. Gau

Wohnung

Ortsgr. Gau

Mitglieds Nr. 1177106 Vor- und Zuname Bohnisch Max

Geboren 5.8.87. Ort Drossen

Beruf Lehrer Ledig, verheiratet, verw.

Eingetreten 1. 5. 32

Ausgetreten

Wiedereingetr.

lt. Bri. Osthannover

Wohnung H. W. 1 Gartenstr.

Ortsgr. Harburg Wilhelmsburg Gau Osthannover Hamburg

Wohnung

Ortsgr. Gau

Wohnung

Ortsgr. Gau

Wohnung

Ortsgr. Gau

Name:...

Date of

1656

Name:....Baehnisch.....First name:....Max.....

Date of birth:....20/10/89....Place of birth:..Leutenberg.....

See under.....K.....

Name: Behnisch Max

Beruf: Sattlermstr. Geborene: Verehlichte:

Geb.-Datum: 4.9.92 Geb.-Ort: Schöneberg

Nr.: 5431850 Aufn.: 1. 5. 37

Aufnahme beantragt am: 1.5.37

Wiederaufn. beantragt am: genehm.:

Austritt:

Gelöscht:

Ausschluß:

Aufgehoben:

Gestrichen wegen:

Zurückgenommen:

Abgang zur Wehrmacht:
Zugang von

Gestorben:

Bemerkungen:

Wohnung: Hohen-Sprenz

Ortsgr.: Hohen Sprenz Gau: Meckl. L

Monatsmeldg. Gau: Mt. Bl.

Lt. Nl./ vom

Wohnung:

Ortsgr.: Gau:

Monatsmeldg. Gau: Mt. Bl.

Lt. Nl./ vom

Wohnung:

Ortsgr.: Gau:

Monatsmeldg. Gau: Mt. Bl.

Lt. Nl./ vom

Wohnung:

Ortsgr.: Gau:

Monatsmeldg. Gau: Mt. Bl.

Lt. Nl./ vom

Wohnung:

Ortsgr.: Gau:

Mitglieds Nr. 2351030 Vor- und Zuname Böhnisch Max

Geboren 26. 7. 96 Ort Bentwisch

Beruf Schlosser ~~Ledig,~~ verheiratet, ~~verw.~~

Eingetreten 1.5.33

Ausgetreten

Wiedereingetr.

K

Wohnung Schönemannstr. 22

Ortsgr. Hohenberg **Gau**

Wohnung

Ortsgr. **Gau**

Wohnung

Ortsgr. **Gau**

Wohnung

Ortsgr. **Gau**

Wohnung

Ortsgr. **Gau**

Wohnung

Ortsgr. **Gau**

1658

Name: Behnisch Max
Gußputz. Beruf: Geborene:
Geb.-Datum: 22.4.06 Verehlichte: Geb.-Ort: Rottwerndorf
Nr.: 7286353 Aufn.: 1. Dez. 1939
Aufnahme beantragt am: 17.9.39
Wiederaufn. beantragt am: genehm.:
Austritt:
Gelöscht:
Ausschluß:
Aufgehoben:
Gestrichen wegen:

Zurückgenommen:

Abgang zur Wehrmacht:
Zugang von
Gestorben:
Bemerkungen:

Wohnung: K. 50
Ortsgr.: Klipphausen Gau: Sachsen
Monatsmeldg. Gau: Mk. Pf.
Lt. RL./ vom
Wohnung:
Ortsgr.: Gau:
Monatsmeldg. Gau: Mk. Pf.
Lt. RL./ vom
Wohnung:
Ortsgr.: Gau:
Monatsmeldg. Gau: Mk. Pf.
Lt. RL./ vom
Wohnung:
Ortsgr.: Gau:

Name: Behnisch Arnold
Klempner Beruf: Geborene:
Geb.-Datum: 29. 11. 12 Verehlichte: Geb.-Ort: Fuminpalteri
Nr.: 5279990 Aufn.: 1. 5. 37
Aufnahme beantragt am: 8. 9. 37
Wiederaufn. beantragt am: genehm.:
Austritt:
Gelöscht:
Ausschluß:
Aufgehoben:
Gestrichen wegen:

Zurückgenommen:

Abgang zur Wehrmacht:
Zugang von
Gestorben:
Bemerkungen:

Wohnung: 6 Elsterwerda Hauptstraße 9
Ortsgr.: Gau: Kurmark
Monatsmeldg. Gau: Mk. Pf.
Lt. RL./ vom
Wohnung:
Ortsgr.: Gau:
Monatsmeldg. Gau: Mk. Pf.
Lt. RL./ vom
Wohnung:
Ortsgr.: Gau:
Monatsmeldg. Gau: Mk. Pf.
Lt. RL./ vom
Wohnung:
Ortsgr.: Gau:

Name: Behnisch Otto

Geborene:
Verehlichte: Einzelhändler

Geb.-Datum: 18.10.71 Geb.-Ort: Tirschtiegel

Mitgl.-Nr.: 8288360 Aufnahme: 1 Jan. 1941

Aufnahme beantragt am: 21.11.40

Wiederaufn. beantragt am: ..... genehm.: .....

Austritt:

Gelöscht:

Ausschluß:

Aufgehoben:

Gestrichen wegen:

Zurückgenommen:

Abgang zur Wehrmacht:
Zugang von

Gestorben:

Bemerkungen:

Meiningerstr. 7
Wohnung: Berlin Schöneberg

Ortsgr.: Berlin Gau: Berlin

Monatsmeldg. Gau: Mt. Bl.

Lt. RL./ vom

Wohnung:

Ortsgr.: Gau:

Monatsmeldg. Gau: Mt. Bl.

Lt. RL./ vom

Wohnung:

Ortsgr.: Gau:

Monatsmeldg. Gau: Mt. Bl.

Lt. RL./ vom

Wohnung:

Ortsgr.: Gau:

Monatsmeldg. Gau: Mt. Bl.

Lt. RL./ vom

Wohnung:

Ortsgr.: Gau:

Name: Behnisch Otto

Fabrik. Beruf: Geborene:
Verehlichte:

Geb.-Datum: 9.4.76 Geb.-Ort: Cottbus

Nr.: 7494893 Aufn.:

Aufnahme beantragt am: 16.11.39 1.2.40

Wiederaufn. beantragt am: ..... genehm.:

Austritt:

Gelöscht:

Ausschluß:

Aufgehoben:

Gestrichen wegen:

Zurückgenommen:

Abgang zur Wehrmacht:
Zugang von

Gestorben:

Bemerkungen:

Wohnung: S. Jüdenstr. 13

Ortsgr.: Spremberg Gau: M. Brandenb.

Monatsmeldg. Gau: Mt. Bl.

Lt. RL./ vom

Wohnung:

Ortsgr.: Gau:

Monatsmeldg. Gau: Mt. Bl.

Lt. RL. vom

Wohnung:

Ortsgr.: Gau:

Monatsmeldg. Gau: Mt. Bl.

Lt. RL. vom

Wohnung:

Ortsgr.: Gau:

1660

Name: Behnisch Otto
Fabrikarbeiter Beruf: Geborene: Verehlichte:
Geb.-Datum: 29.12.94 Geb.-Ort: Leipzig
Nr.: 4295356 Aufn.: 1.5.37
Aufnahme beantragt am: 1.7.37.
Wiederaufn. beantragt am: genehm.:
Austritt:
Gelöscht:
Ausschluß:
Aufgehoben:
Gestrichen wegen:

Zurückgenommen:

Abgang zur Wehrmacht:
Zugang von
Gestorben:
Bemerkungen:

Wohnung: F. Zschill. 12 I
Ortsgr.: Freiberg Gau: Sachsen
Monatsmeldg. Gau: Sa 6/39 Mt. Bl. 137
Lt. NL./ (Z) vom
Wohnung: b/ Kreisschule 20.
Ortsgr.: Flössig Gau: Südhannl.
Monatsmeldg. Gau: Mt. Bl.
Lt. NL./ vom
Wohnung:
Ortsgr.: Gau:
Monatsmeldg. Gau: Mt. Bl.
Lt. NL./ vom
Wohnung:
Ortsgr.: Gau:

Name: Behnisch Otto
Fabrikant Beruf: Geborene: Verehlichte:
Geb.-Datum: 7.1.98 Geb.-Ort: Hartmannsdorf
Nr.: 4413748 Aufn.: 1.5.37
Aufnahme beantragt am: 13.8.37
Wiederaufn. beantragt am: genehm.:
Austritt:
Gelöscht:
Ausschluß:
Aufgehoben:
Gestrichen wegen:

Zurückgenommen:

Abgang zur Wehrmacht:
Zugang von
Gestorben:
Bemerkungen:

Wohnung: Ndr.Hartmannsdorf Nr.12c
Ortsgr.: Ndr.Hartmanns- Gau: Schlesien
dorf, Kr.Sprottau
Monatsmeldg. Gau: Mt. Bl.
Lt. NL./ vom
Wohnung:
Ortsgr.: Gau:
Monatsmeldg. Gau: Mt. Bl.
Lt. NL./ vom
Wohnung:
Ortsgr.: Gau:
Monatsmeldg. Gau: Mt. Bl.
Lt. NL./ vom
Wohnung:
Ortsgr.: Gau:

Name: Hasnisch Otto

Beruf: Friseur

Geborene: / Verehlichte:

Geb.-Datum: 6.5.01 Geb.-Ort: Sorau

Nr.: 5468582 Aufn.: 1. 5. 37

Aufnahme beantragt am: 22.9.37.

Wiederaufn. beantragt am: ..... genehm.:

Austritt:

Gelöscht:

Ausschluß:

Aufgehoben:

Gestrichen wegen:

Zurückgenommen:

Abgang zur Wehrmacht:
Zugang von

Gestorben:

Bemerkungen:

Wohnung: Sorau Lohe 13.

Ortsgr.: Sorau Gau: Kurmark

Monatsmeldg. Gau: Mk. Pf.

Lt. RL./ vom

Wohnung:

Ortsgr.: Gau:

Monatsmeldg. Gau: Mk. Pf.

Lt. RL./ vom

Wohnung:

Ortsgr.: Gau:

Monatsmeldg. Gau: Mk. Pf.

Lt. RL./ vom

Wohnung:

Ortsgr.: Gau:

Monatsmeldg. Gau: Mk. Pf.

Lt. RL./ vom

Wohnung:

Ortsgr.: Gau:

Mitglieds Nr. 604734 Vor- und Zuname Hasnisch Paul

Geboren 10.10.72 Ort Freiwaldau

Beruf Lhr. Ledig, verheiratet, verw.

Eingetreten 1. Sept 31

Ausgetreten

Wiedereingetr.

Wohnung K

Ortsgr. Rauscha Gau Niederschlesien

Wohnung

Ortsgr. Gau

Wohnung

Ortsgr. Gau

Wohnung

Ortsgr. Gau

Wohnung

Ortsgr. Gau

Wohnung

Ortsgr. Gau

1662

Name: Behnisch Paul
Heizer

Geb.-Datum: 5.9.79 Geb.-Ort: Gr.Selten

Mitgl.-Nr.: 8877686 Aufn.: 1. Okt 1941

Aufnahme beantragt am: 25.8.41.

Wiederaufn. beantragt am: ..... genehm.: .....

Austritt: .....

Gelöscht: .....

Ausschluß: .....

Aufgehoben: .....

Gestrichen wegen: .....

.....

.....

Zurückgenommen: .....

.....

.....

Abgang zur Wehrmacht:
Zugang von

Gestorben: .....

Bemerkungen: .....

Wohnung: K. Lerchenstr. 9

Ortsgr.: Kiel Gau: Schleswig-Holstein

Monatsmeldg. Gau: Mt..... Bl.

Lt. RL./..... vom .....

Wohnung: .....

Ortsgr.: ..... Gau: .....

Monatsmeldg. Gau: Mt..... Bl.

Lt. RL./..... vom .....

Wohnung:

Ortsgr.: ..... Gau: .....

Monatsmeldg. Gau: Mt..... Bl.

Lt. RL./..... vom .....

Wohnung:

Ortsgr.: ..... Gau: .....

Monatsmeldg. Gau: Mt..... Bl.

Lt. RL./..... vom .....

Wohnung:

Ortsgr.: ..... Gau: .....

Mitglieds Nr. 3673433 Vor- und Zuname Behnisch Emil

Geboren 24. 1. 1886 Ort Breslau

Beruf Schmied u. Arbeiter Ledig, verheiratet, verw.

Eingetreten 1. 8. 35

Ausgetreten .....

Wiedereingetr. .....

Wohnung H. Grünanlagen 21

Ortsgr. Hamburg **Gau** Hamburg

.....

Wohnung .....

Ortsgr. ..... **Gau** .....

.....

Wohnung .....

Ortsgr. ..... **Gau** .....

.....

Wohnung .....

Ortsgr. ..... **Gau** .....

.....

Wohnung .....

Ortsgr. ..... **Gau** .....

.....

Wohnung .....

Ortsgr. ..... **Gau** .....

.....

sg-Holste

Name: Beh
Weich.Kurt.

Geb.-Datum: 6.
Nr.: 76

Aufnahme beantragt
Wiederaufn. beantragt
Austritt:
Gelöscht:
Ausschluß:
Aufgehoben:
Gestrichen wegen:

Zurückgenommen:

Abgang zur Wehr
Zugang von
Gestorben:
Bemerkungen:

Mitglieds Nr.

Geboren 3r
Beruf Schl
Eingetreten
Ausgetreten
Wiedereingetr.

Wohnung W.
Ortsgr. Hilt
4 Jahre

Wohnung
Ortsgr.

1664

Name: Behnisch Paul
Weich.Kart. Beruf: Geborene: Verehlichte:
Geb.-Datum: 6.11.38. Geb.-Ort: Klix
Nr.: 7664202 Aufn.: 1.6.40
Aufnahme beantragt am: 29.2.40.
Wiederaufn. beantragt am: genehm.:
Austritt:
Gelöscht:
Ausschluß:
Aufgehoben:
Gestrichen wegen:

Zurückgenommen:

Abgang zur Wehrmacht:
Zugang von
Gestorben:
Bemerkungen:

Wohnung: Neu K. 60
Ortsgr.: Kunau Nied. Gau Schlesien
Krs. Sprottau

Monatsmeldg. Gau: Mt. Bl.
Lt. Nl./ vom
Wohnung:
Ortsgr.: Gau:

Monatsmeldg. Gau: Mt. Bl.
Lt. Nl. vom
Wohnung:
Ortsgr.: Gau:

Monatsmeldg. Gau: Mt. Bl.
Lt. Nl. vom
Wohnung:
Ortsgr.: Gau:

Monatsmeldg. Gau: Mt. Bl.
Lt. Nl. vom
Wohnung:
Ortsgr.: Gau:

Mitglieds Nr. 2151173 Vor- und Zuname Pelusch Emil

Geboren 30.5.91 Ort Sorau
Beruf Lehrer Ledig, verheiratet, verw.
Eingetreten 1.5.33
Ausgetreten
Wiedereingetr.

Wohnung W. 107
Ortsgr. Wilhelmsdorf Gau Niederschlesien
4 Schles 035 203

Wohnung Wilhelmsdorf
Ortsgr. Neudorf Gau Nieder

Wohnung
Ortsgr. Gau

Wohnung
Ortsgr. Gau

Wohnung
Ortsgr. Gau

Wohnung
Ortsgr. Gau

1666

H I N W E I S

Name: Behnisch Paul #358568

Geburtsdatum: 6.9.99

Siehe unter:

593

Name: .....

Geburtsdatum: .....

Name: Baehnisch Paul

Schlosser — Beruf: — Geborene: — Verehlichte:

Geb.-Datum: 17.11.03 — Geb.-Ort: Kattowitz

Nr.: 4739385 — Aufn.: 1.5.37

Aufnahme beantragt am: 27.6.37

Wiederaufn. beantragt am: — genehm.:

Austritt:

Gelöscht:

Ausschluß:

Aufgehoben:

Gestrichen wegen:

Zurückgenommen:

Abgang zur Wehrmacht:
Zugang von

Gestorben:

Bemerkungen:

Wohnung: O. Hühnersträucherstr.3

Ortsgr.: Ohlau — Gau: Schlesien

Monatsmeldg. Gau: Schlesien — Mt. 4 — Bl. 146

Lt. NL./ — vom

Wohnung: R. / Ohlau

Ortsgr.: Rosenhain — Gau: Schlesien

Monatsmeldg. Gau: — Mt. — Bl.

Lt. NL./ — vom

Wohnung:

Ortsgr.: — Gau:

Monatsmeldg. Gau: — Mt. — Bl.

Lt. NL./ — vom

Wohnung:

Ortsgr.: — Gau:

Monatsmeldg. Gau: — Mt. — Bl.

Lt. NL./ — vom

Wohnung:

Ortsgr.: — Gau:

Name: Behnisch Paul

Schlosser — Beruf: — Geborene: — Verehlichte:

Geb.-Datum: 6.3.07 — Geb.-Ort: Mellendorf

Nr.: 4541281 — Aufn.: 1.5.37

Aufnahme beantragt am: 1.6.37

Wiederaufn. beantragt am: — genehm.:

Austritt:

Gelöscht:

Ausschluß:

Aufgehoben:

Gestrichen wegen:

Zurückgenommen:

Abgang zur Wehrmacht:
Zugang von

Gestorben:

Bemerkungen:

Wohnung: Mellendorf Dorfstr.1

Ortsgr.: Zessendorf — Gau: Schlesien

Monatsmeldg. Gau: Schlesien — Mt. — Bl.

Lt. NL./ — vom (Z)

Wohnung:

Ortsgr.: Gr. Petersdorf — Gau: Schlesien, Niederschl.

Monatsmeldg. Gau: — Mt. — Bl.

Lt. NL./ — vom

Wohnung:

Ortsgr.: — Gau:

Monatsmeldg. Gau: — Mt. — Bl.

Lt. NL./ — vom

Wohnung:

Ortsgr.: — Gau:

Monatsmeldg. Gau: — Mt. — Bl.

Lt. NL./ — vom

Wohnung:

Ortsgr.: — Gau:

Name:

Geb.-Datum:

Nr.:

Aufnahme beantragt a

Wiederaufn. beantragt a

Austritt:

Gelöscht:

Ausschluß:

Aufgehoben:

Gestrichen wegen:

Zurückgenommen:

Abgang zur Wehr
Zugang von

Gestorben:

Bemerkungen:

Mitglieds Nr.

Geboren

Beruf

Eingetreten

Ausgetreten

Wiedereinge

Wohnung

Ortsgr.

1668

Name: Bechnisch Emil

Beruf: Schloss. Geborene: Verehlichte:

Geb.-Datum: 20.11.08 Geb.-Ort: Frankenstein

Nr.: 4364953 Aufn.: 1. 5. 37

Aufnahme beantragt am: 5.8.37

Wiederaufn. beantragt am: genehm.:

Austritt:

Gelöscht:

Ausschluß:

Aufgehoben:

Gestrichen wegen:

Zurückgenommen:

Abgang zur Wehrmacht:
Zugang von

Gestorben:

Bemerkungen:

Wohnung: Berlin Neu Kölln Pflügerstr 59

Ortsgr.: Berlin Gau: Berlin

Monatsmeldg. Gau: Mt. Bl.

Lt. Nr./ vom

Wohnung:

Ortsgr.: Gau:

Monatsmeldg. Gau: Mt. Bl.

Lt. Nr./ vom

Wohnung:

Ortsgr.: Gau:

Monatsmeldg. Gau: Mt. Bl.

Lt. Nr./ vom

Wohnung:

Ortsgr.: Gau:

Monatsmeldg. Gau: Mt. Bl.

Lt. Nr./ vom

Wohnung:

Ortsgr.: Gau:

Mitglieds Nr. 2941787 Vor- und Zuname Zachnisch Reinhold

Geboren 28.2.95 Ort Berlin

Beruf Direkt. Ledig, verheiratet, verw.

Eingetreten 1533

Ausgetreten

Wiedereingetr.

Wohnung Mü Nibelungenstr. 12

Ortsgr. München Gau München. Obb.

Wohnung Mü.-Sol. Prinzregentenstr. 1

Ortsgr. Solln Gau Münch. Obb.

Wohnung Gl.

Ortsgr. Glaubach Gau Mün.Obb.

Wohnung

Ortsgr. Gau

Wohnung

Ortsgr. Gau

Wohnung

Ortsgr. Gau

2785736
Mitglieds Nr. ..... Vor- und Zuname Behnisch Richard

Geboren 6.6.95 Ort B.

Beruf Schm. Ledig, verheiratet, ~~verw.~~

Eingetreten 1.5.33

Ausgetreten

Wiedereingetr.

Wohnung K. Fichtenau

Ortsgr. Klein Schönebeck Gau Brandenburg

Wohnung Fichtenau, Waldstr. 25

Ortsgr. Kl. Schönebeck Gau Kurmark

Wohnung

Ortsgr. Gau

Wohnung

Ortsgr. Gau

Wohnung

Ortsgr. Gau Berlin

lt Bln. 5.37/21. (Z)

Wohnung

Ortsgr. Gau

Mitglieds Nr. 3528438 Vor- und Zuname Behnisch Richard

Geboren 8.9.97 Ort B.

Beruf Kaufmann Ledig, verheiratet, ~~verw.~~

Eingetreten 1. 5. 33

Ausgetreten

Wiedereingetr.

Wohnung B. Rothenburgstr. 46

Ortsgr. Berlin Gau Niederschles

Wohnung

Ortsgr. Gau

Wohnung

Ortsgr. Gau

Wohnung

Ortsgr. Gau

Wohnung

Ortsgr. Gau

Mitglieds Nr.

Geboren 22

Beruf Schl

Eingetreten

Ausgetreten

Wiedereingetr

Wohnung Br

Ortsgr. B

Wohnung St

Ortsgr. St

Name:

Gastw

Geb.-Datum

Nr.:

Aufnahme beant

Wiederaufn. beat

Austritt:

Gelöscht:

Ausschluß:

Aufgehoben:

Gestrichen weg

Zurückgenomm

Abgang zur

Zugang von

Gestorben:

Bemerkungen:

Mitglieds Nr. 1342009 Vor- und Zuname Behnisch Richard

Geboren 22.8.01, Ort Ballendorf

Beruf Lehrer Ledig, verheiratet, verw.

Eingetreten 8 32.

Ausgetreten

Wiedereingetr.

Wohnung Braunsberg Hindenburgstr. 15

Ortsgr. Braunsberg Gau Ostpreußen

a. D. Anm. Juni 33 z. SS V/V 33 Ostpr. mvrl

Wohnung Stapel, Wittschaderter Schlumacht

Ortsgr. Stapel Gau Ostmark

Ver. Gstm. Nr. 13 m.

Wohnung Selow.

Ortsgr. Strausberg Gau Potsdam

Wohnung

Ortsgr. Gau

Wohnung

Ortsgr. Gau

Wohnung

Ortsgr. Gau

Name: Behnisch Richard

Gastwirt Beruf: Geborene: Verehlichte:

Geb.-Datum: 20.8.02 Geb.-Ort: Großthiemig

Nr.: 7616722 Aufn.: 1. April 1940

Aufnahme beantragt am: 7.3.40

Wiederaufn. beantragt am: genehm.:

Austritt:

Gelöscht:

Ausschluß:

Aufgehoben:

Gestrichen wegen:

Zurückgenommen:

Abgang zur Wehrmacht:
Zugang von

Gestorben:

Bemerkungen:

Wohnung: Berlin -N.w.87 Huttenstr. 52

Ortsgr.: Berlin Gau: Berlin

Monatsmeldg. Gau: Mt. Bl.

Lt. Nr./ vom

Wohnung:

Ortsgr.: Gau:

Monatsmeldg. Gau: Mt. Bl.

Lt. Nr./ vom

Wohnung:

Ortsgr.: Gau:

Monatsmeldg. Gau: Mt. Bl.

Lt. Nr./ vom

Wohnung:

Ortsgr.: Gau:

Monatsmeldg. Gau: Mt. Bl.

Lt. Nr./ vom

Wohnung:

Ortsgr.: Gau:

Mitglieds Nr. 2238590 Vor- und Zuname Behnisch Robert

Geboren 25.8.93 Ort Kallenkirch

Beruf Lehrer Ledig, verheiratet, ~~verw.~~

Eingetreten 1.5.33

Ausgetreten

Wiedereingetr.

Wohnung 5. Pflanzgr. 6

Ortsgr. Stärken Gau Ostmark

Wohnung

Ortsgr. Gau

Wohnung

Ortsgr. Gau

Wohnung

Ortsgr. Gau

Wohnung

Ortsgr. Gau

Mitglieds Nr. 1434935 Vor- und Zuname Behnisch Robert

Geboren 3.10.93 Ort Elz

Beruf Student Ledig, verheiratet, verw.

Eingetreten 1.1.33.

Ausgetreten

Wiedereingetr.

Wohnung Berlin

Ortsgr. Berlin Gau Berlin

Wohnung

Ortsgr. Gau

Wohnung

Ortsgr. Gau

Wohnung

Ortsgr. Gau

Wohnung

Ortsgr. Gau

Mitglieds Nr. 1335960 Vor- und Zuname Böhnisch Rudolf

Geboren 25.2.95 Ort K.

Beruf Werkzeugmacher Ledig, verheiratet, ~~verw.~~

Eingetreten 1 10. 32.

Ausgetreten

Wiedereingetr.

Wohnung Kassel Bettenhausen 2

Ortsgr. Kassel **Gau** Hess Nass=Nord

Lt. Kurh. 7/36/15

Wohnung P. Forststr. Neubau

Ortsgr. Potsdam **Gau** Kurmark

Wohnung

Ortsgr. **Gau**

Name: Böhnisch Rudolf

Geb.-Datum: 28.11.04 Beruf: Geborene: Verehlichte: Geb.-Ort: Berlin

Nr.: 4403100 Aufn.: 1. 5. 37

Aufnahme beantragt am: 1.5.37.

Wiederaufn. beantragt am: genehm.:

Austritt:

Gelöscht:

Ausschluß:

Aufgehoben:

Gestrichen wegen:

Zurückgenommen:

Abgang zur Wehrmacht:
Zugang von

Gestorben:

Bemerkungen:

4402 Stab Marschb.

Wohnung: K. Landwehrstr. 9

Ortsgr.: Bad Kissingen Gau: Mainfr.

Monatsmeldg. Gau: Mt. Bl.

Lt. Nr./... vom

Wohnung:

Ortsgr.: Gau:

Monatsmeldg. Gau: Mt. Bl.

Lt. Nr./... vom

Wohnung:

Ortsgr.: Gau:

Monatsmeldg. Gau: Mt. Bl.

Lt. Nr. vom

Wohnung:

Ortsgr.: Gau:

Monatsmeldg. Gau: Mt. Bl.

Lt. Nr. vom

Wohnung:

Ortsgr.: Gau:

Mitglieds Nr. 2430443 Vor- und Zuname Bähnisch Rudolf

Geboren 4.7.08. Ort Herzdorf

Beruf Lehrer Ledig, verheiratet, verw. 1.5.33

Eingetreten

Ausgetreten

Wiedereingetr.

Wohnung L. N 26 Jollische 39 I

Ortsgr. Leipzig Gau Sachsen

Wohnung

Ortsgr. Gau

Wohnung

Ortsgr. Gau

Wohnung

Ortsgr. Gau

Wohnung

Ortsgr. Gau

29399

Mitglieds-Nr. 5978365 Vor- und Zuname: Gehnisch Rolf

Eingetreten am 1. OKT. 1937

Ausgetreten am

Ausgeschlossen am

wiedereingetreten am

Geburtszeit 21. 7. 14

Geburtsort Bayreuth

Ledig, verheiratet, verwitw.

Stand oder Beruf Angest.

Mitgl.-Buch erhalten:

Wohnort: Nürnberg Hertelstr. 8

Straße u. Nr.

Ortsgr. Nbg.-Peter

Ortsgr.

Wohnort:

Straße u. Nr.

Ortsgr.

Ortsgr.

Wohnort:

Straße u. Nr.

Ortsgr.

Ortsgr.

DRUCKEREI VIKTOR STEINER, NÜRNBERG

1674

Name: Behnisch Siegfried
Ldw.
Geb.-Dat. 1.10.23 Geb.-Ort: P.
Nr.: 9312359 Aufn.: 1. Sept. 1942
Aufnahme beantragt am: 1.12.42
Wiederaufn. beantragt am: ..... genehm.: .....
Austritt: .....
Gelöscht: .....
Ausschluß: .....
Aufgehoben: .....
Gestrichen wegen: .....
.....
.....
Zurückgenommen: .....
.....
.....
Abgang zur Wehrmacht: .....
Zugang von .....
Gestorben: .....
Bemerkungen: .....

Wohnung: P. Wilhelmstr. 3
Ortsgr.: Freiwaldau Gau: Niederschlesien
Krs. Sprottau
Monatsmeldg Gau ..... Mk. ..... Bl. .....
Lt. RL / ..... vom .....
Wohnung:
Ortsgr.: Gau:
Monatsmeldg. Gau: ..... Mk. ..... Bl. .....
Lt. RL / ..... vom .....
Wohnung:
Ortsgr.: Gau:
Monatsmeldg. Gau: ..... Mk. ..... Bl. .....
Lt. RL / ..... vom .....
Wohnung:
Ortsgr.: ..... Gau: .....
Monatsmeldg. Gau: ..... Mk. ..... Bl. .....
Lt. RL / ..... vom .....
Wohnung:
Ortsgr.: Gau:

Name: Behnisch Dr. Walter
Geborene: Rechtsanwalt
Verehlichte:
Geb.-Datum: 12.2.82 Geb.-Ort: Posen
Mitgl.-Nr.: 8286012 Aufn.: 1. Jan. 1941
Aufnahme beantragt am: 26.11.40
Wiederaufn. beantragt am: ..... genehm.: .....
Austritt: .....
Gelöscht: .....
Ausschluß: .....
Aufgehoben: .....
Gestrichen wegen: .....
.....
.....
Zurückgenommen: .....
.....
.....
Abgang zur Wehrmacht: .....
Zugang von .....
Gestorben: .....
Bemerkungen: .....

Wohnung: Berlin Dahlem Hüttenweg 17
Ortsgr.: Berlin Gau: Berlin
Monatsmeldg. Gau: ..... Mk. ..... Bl. .....
Lt. RL./ ..... vom .....
Wohnung:
Ortsgr.: ..... Gau: .....
Monatsmeldg. Gau: ..... Mk. ..... Bl. .....
Lt. RL./ ..... vom .....
Wohnung:
Ortsgr.: ..... Gau: .....
Monatsmeldg. Gau: ..... Mk. ..... Bl. .....
Lt. RL./ ..... vom .....
Wohnung:
Ortsgr.: ..... Gau: .....
Monatsmeldg. Gau: ..... Mk. ..... Bl. .....
Lt. RL./ ..... vom .....
Wohnung:
Ortsgr.: ..... Gau: .....

Name: Bähnisch Walter
Angest.

Geb.-Dat.: 26.8.90 Geb.-Ort: Loschwitz

Nr.: 9654046 Aufn.: 1. Juli 1940

Aufnahme beantragt am: 6.4.40

Wiederaufn. beantragt am: genehm.:

Austritt:

Gelöscht:

Ausschluß:

Aufgehoben:

Gestrichen wegen:

Zurückgenommen:

Abgang zur Wehrmacht:

Zugang von

Gestorben:

Bemerkungen:

Wohnung: L. Herm. Antong. 5

Ortsgr.: Leitmeritz Gau Sudetenland

Monatsmeldg. Gau Mt. Bl.

Lt. RL. / vom

Wohnung:

Ortsgr.: Gau:

Monatsmeldg. Gau Mt. Bl.

Lt. RL. / vom

Wohnung:

Ortsgr.: Gau:

Monatsmeldg. Gau: Mt. Bl.

Lt. RL. / vom

Wohnung:

Ortsgr.: Gau:

Monatsmeldg. Gau: Mt. Bl.

Lt. RL. / vom

Wohnung:

Ortsgr.: Gau:

Mitglieds Nr. 1413983 Vor- und Zuname Bähnisch Walter

Geboren 26.7.95. Ort [illegible]

Beruf Kaufm. Ledig, verheiratet, verw.

Eingetreten 1. 12. 32.

Ausgetreten

Wiedereingetr.

Wohnung Breslau Zimmerstr. 82

Ortsgr. Breslau Gau Niederschlesien

Wohnung

Ortsgr. Gau

Wohnung

Ortsgr. Gau

Wohnung

Ortsgr. Gau

Wohnung

Ortsgr. Gau

Wohnung

Ortsgr. Gau

1636

Mitglieds Nr. 1103977 Vor- und Zuname Behnisch Walter

Geboren 3. 3. 01 Ort Berlin

Beruf Kfm. Ledig, ~~verheiratet~~, ~~verw.~~

Eingetreten 1. 5. 32

Ausgetreten

Wiedereingetr.

Wohnung Berlin Adlershof Feldherrnstr. 25

Ortsgr. Berlin Gau Berlin

Pla. 5. 36/2.

Wohnung O. Ostbahn

Ortsgr. Dahmsdorf Gau Kurmk

Brandenbg. XII. 34

Wohnung M

Ortsgr. Fürstenberg Gau Brandenburg

Wohnung

Ortsgr. Gau

Wohnung

Ortsgr. Gau

Wohnung

Ortsgr. Gau

Mitglieds Nr. 2455451 Vor- und Zuname Behnisch Otto Rudolph

Geboren 2. 9. 01 Ort Dr.

Beruf Kfm. Buchhalter Ledig, ~~verheiratet~~, verw.

Eingetreten 1.5.33

Ausgetreten

Wiedereingetr.

Wohnung Dr. A 28, Marienstr. 21/I

Ortsgr. Dresden Gau Sachsen

Wohnung

Ortsgr. Gau

Wohnung

Ortsgr. Gau

Wohnung

Ortsgr. Gau

Mitglieds Nr. 132 055 Vor- und Zuname Bachnisch Walter

Geboren 3.4.06 Ort Wattowitz

Beruf Modelltischler Ledig, verheiratet, verw. 1 9 32.

Eingetreten

Ausgetreten

Wiedereingetr.

Wohnung O Schloßpl. 7

Ortsgr. Oppeln Gau Schlesien

Wohnung

Ortsgr. Gau

Wohnung

Ortsgr. Gau

Wohnung

Ortsgr. Gau

Wohnung

Ortsgr. Gau

Mitglieds Nr. 1054853 Vor- und Zuname Bachnisch Walter

Geboren 16.9.10 Ort Spremberg

Beruf Schl. Ledig, verheiratet, verw.

Eingetreten

Ausgetreten a. Essen 6.39 62 z. A.

Wiedereingetr. a. RZ Essen 9.9.44 (Z)

Wohnung R 42

Ortsgr. Rerbitz Gau Oberschl.

a. Nd.-Schl. 1/34.-

Wohnung L

Ortsgr. Lauban Gau Nd.-Schlesien

Sagan 6.38/60 (Z)

Wohnung Wenb. Feldern

Ortsgr. Weeze Gau Essen

Essen 2/39/100 (Z)

Wohnung K

Ortsgr. Kevelaer Gau Essen

a. RZ Essen 9.9.44

Wohnung R Potsdamerstr. 13

Ortsgr. Pfarrkirchen Gau Essen

Wohnung

Ortsgr. Gau

Name: Mau

Geb.-Datum

Mitgl.-Nr.

Aufnahme b

Wiederaufn.

Austritt:

Gelöscht:

Ausschluß:

Aufgehoben:

Gestrichen w

Zurückgenom

Abgang zur

Zugang von

Gestorben:

Bemerkungen

Name: Sch

Geb.-Datu

Nr.: 7

Aufnahme be

Wiederaufn. b

Austritt:

Gelöscht:

Ausschluß:

Aufgehoben

Gestrichen w

Zurückgenom

Abgang zur

Zugang von

Gestorben:

Bemerkungen

1678

Name: Behnisch Walter
Maurer Geborene:
Verehlichte:
Geb.-Datum: 9.8.12 Geb.-Ort: Sorau
Mitgl.-Nr.: 7 931 109 Aufn.: 1.1.40
Aufnahme beantragt am: 24.11.39
Wiederaufn. beantragt am: genehm.:
Austritt:
Gelöscht:
Ausschluß:
Aufgehoben:
Gestrichen wegen:

Zurückgenommen:

Abgang zur Wehrmacht:
Zugang von
Gestorben:
Bemerkungen:

Wohnung: L., KurmarkAllee 69
Ortsgr.: Lautawerk Gau: Brandenbur
Kr. Calau
Monatsmeldg. Gau: Mt. Bl.
Lt. RL./ vom
Wohnung:
Ortsgr.: Gau:
Monatsmeldg. Gau: Mt. Bl.
Lt. RL./ vom
Wohnung:
Ortsgr.: Gau:
Monatsmeldg. Gau: Mt. Bl.
Lt. RL./ vom
Wohnung:
Ortsgr.: Gau:

Name: Behnisch Walter
Schloss. Beruf: Geborene:
Verehlichte:
Geb.-Datum: 3.10.21 Geb.-Ort: G.
Nr.: 7844911 Aufn. 1. 9. 40
Aufnahme beantragt am: 15.7.40
Wiederaufn. beantragt am: genehm.:
Austritt:
Gelöscht:
Ausschluß:
Aufgehoben:
Gestrichen wegen:

Zurückgenommen:

Abgang zur Wehrmacht:
Zugang von
Gestorben:
Bemerkungen:

Wohnung: G. Bahnhofstr. 39
Ortsgr.: Gassen Gau: Brandenbg.
Kr. Sorau
Monatsmeldg. Gau: Mt. Bl.
Lt. RL./ vom
Wohnung:
Ortsgr.: Gau:
Monatsmeldg. Gau: Mt. Bl.
Lt. RL./ vom
Wohnung:
Ortsgr.: Gau:
Monatsmeldg. Gau: Mt. Bl.
Lt. RL./ vom
Wohnung:
Ortsgr.: Gau:

ndenbur

Bl.

Bl.

Bl.

Bl.

enbg.

Bl.

Bl.

Bl.

Bl.

Name: Behn

Geb.-Dat.: 3.10.

Nr.: 997

Aufnahme beantragt am:

Wiederaufn. beantragt am:

Austritt:

Gelöscht:

Ausschluß:

Aufgehoben:

Gestrichen wegen:

Zurückgenommen

Abgang zur Wehr

Zugang von

Gestorben:

Bemerkungen:

Name: Behnisch Walter

Geb.-Dat.: 3.10.27 Geb.-Ort: Beiersdorf

Nr.: 9978782 Aufn.: 20. April 1944

Aufnahme beantragt am: 2.2.44

Wiederaufn. beantragt am: ..... genehm.: .....

Austritt: .....

Gelöscht: .....

Ausschluß: .....

Aufgehoben: .....

Gestrichen wegen: .....

.....

.....

Zurückgenommen: .....

.....

.....

Abgang zur Wehrmacht: .....

Zugang von .....

Gestorben: .....

Bemerkungen: .....

Wohnung: Sch. 165

Ortsgr.: Schönbach Gau: Sachsen

Krs. Löbau

Monatsmeldg Gau ..... Mt. ..... Bl. .....

Lt. RL / ..... vom .....

Wohnung: .....

Ortsgr.: ..... Gau: .....

Monatsmeldg Gau ..... Mt. ..... Bl. .....

Lt. RL / ..... vom .....

Wohnung: .....

Ortsgr.: ..... Gau: .....

Monatsmeldg. Gau ..... Mt. ..... Bl. .....

Lt. RL / ..... vom .....

Wohnung: .....

Ortsgr.: ..... Gau: .....

Monatsmeldg. Gau ..... Mt. ..... Bl. .....

Lt. RL / ..... vom .....

Wohnung: .....

Ortsgr.: ..... Gau: .....

Name: Bachnisch Werner

Beruf: Kaufmann Geborene:

Verehlichte:

Geb.-Datum: 24.2.05 Geb.-Ort: Schweidnitz

Nr.: 5418049 Aufn.: 1. 5. 37

Aufnahme beantragt am: 3.7.37

Wiederaufn. beantragt am: genehm.:

Austritt:

Gelöscht:

Ausschluß:

Aufgehoben:

Gestrichen wegen:

Zurückgenommen:

Abgang zur Wehrmacht:

Zugang von

Gestorben:

Bemerkungen:

Wohnung: Schw.Schoderpl..11

Ortsgr.: Schweidnitz Nieder Gau: Schles.

Monatsmeldg. Gau: Mk. Pf.

Lt. NL./ vom

Wohnung:

Ortsgr.: Gau:

Monatsmeldg. Gau: Mk. Pf.

Lt. NL./ vom

Wohnung:

Ortsgr.: Gau:

Monatsmeldg. Gau: Mk. Pf.

Lt. NL./ vom

Wohnung:

Ortsgr.: Gau:

Monatsmeldg. Gau: Mk. Pf.

Lt. NL./ vom

Wohnung:

Ortsgr.: Gau:

Name: Behnisch Werner

Beruf: Angest. Geborene:

Verehlichte:

Geb.-Datum: 18.7.07 Geb.-Ort: B.-Schöneberg

Nr.: 5378065 Aufn.: 1. 5. 37

Aufnahme beantragt am: 16.11.37

Wiederaufn. beantragt am: genehm.:

K

Austritt:

Gelöscht:

C.

Ausschluß:

Aufgehoben:

Gestrichen wegen:

Zurückgenommen:

Abgang zur Wehrmacht:

Zugang von

Gestorben:

Bemerkungen:

Wohnung: Berlin-Friendorf, Rathaus-str.38

Ortsgr.: Berlin Gau: Berlin

Monatsmeldg. Gau: Mk. Pf.

Lt. NL./ vom

Wohnung:

Ortsgr.: Gau:

Monatsmeldg. Gau: Mk. Pf.

Lt. NL./ vom

Wohnung:

Ortsgr.: Gau:

Monatsmeldg. Gau: Mk. Pf.

Lt. NL./ vom

Wohnung:

Ortsgr.: Gau:

Name:

Geb.-Dat.:

Nr.: 92

Aufnahme beantragt

Wiederaufn. beantragt

Austritt:

Gelöscht:

Ausschluß:

Aufgehoben:

Gestrichen wege

Zurückgenomme

Abgang zur Weh

Zugang von

Gestorben:

Bemerkungen:

Name: B

Geb.-Dat.:

Nr.: 9

Aufnahme beantr

Wiederaufn. beant

Austritt:

Gelöscht:

Ausschluß:

Aufgehoben:

Gestrichen we

Zurückgenom

Abgang zur W

Zugang von

Gestorben:

Bemerkungen

1682

Name: Behnisch Werner
Schlosser
Geb.-Dat.: 22.9.24. Geb.-Ort: B.B.
Nr.: 9236053 Aufn.: 1. Sept. 1942
23.8.42.
Aufnahme beantragt am:
Wiederaufn. beantragt am: genehm.:
Austritt:
Gelöscht:
Ausschluß:
Aufgehoben:
Gestrichen wegen:
Zurückgenommen:
Abgang zur Wehrmacht:
Zugang von
Gestorben:
Bemerkungen:

Wohnung: B.B. Marktstr. 44
Ortsgr.: Bad Berka Gau: Thüringen
Monatsmeldg. Gau Mt. Bl.
Lt. RL. / vom
Wohnung:
Ortsgr.: Gau:
Monatsmeldg. Gau Mt. Bl.
Lt. RL. / vom
Wohnung:
Ortsgr.: Gau:
Monatsmeldg. Gau Mt. Bl.
Lt. RL. / vom
Wohnung:
Ortsgr.: Gau:
Monatsmeldg. Gau: Mt. Bl.
Lt. RL. / vom
Wohnung:
Ortsgr.: Gau:

Name: Behnisch Wilfried
Geb.-Dat.: 23.8.24 Geb.-Ort: Rauscha
Nr.: 9121055 Aufn.: 1. Sept. 1942
Aufnahme beantragt am: 23.8.42.
Wiederaufn. beantragt am: genehm.:
Austritt:
Gelöscht:
Ausschluß:
Aufgehoben:
Gestrichen wegen:
Zurückgenommen:
Abgang zur Wehrmacht:
Zugang von
Gestorben:
Bemerkungen:

Wohnung: B. Gottfried Zahnstr.4
Ortsgr.: Bunzlau Gau: Nd. Schlesien
Monatsmeldg. Gau Mt. Bl.
Lt. RL. / vom
Wohnung:
Ortsgr.: Gau:
Monatsmeldg. Gau Mt. Bl.
Lt. RL. / vom
Wohnung:
Ortsgr.: Gau:
Monatsmeldg. Gau Mt. Bl.
Lt. RL. / vom
Wohnung:
Ortsgr.: Gau:
Monatsmeldg. Gau: Mt. Bl.
Lt. RL. / vom
Wohnung:
Ortsgr.: Gau:

Mitglieds Nr. 3333867 Vor- und Zuname Behnisch Wilhelm

Geboren 29.11.01 Ort Kasawe

Beruf Schüler Ledig, verheiratet, verw.

Eingetreten 1. 3. 37

Ausgetreten

Wiedereingetr.

Wohnung Kr Nieder

Ortsgr. Kraschnitz Gau Schlesien

Wohnung

Ortsgr. Gau

Wohnung

Ortsgr. Gau

Wohnung

Ortsgr. Gau

Wohnung

Ortsgr. Gau

Name: Behnisch Willi

Ang. Beruf: Geborene: Verehlichte:

Geb.-Datum: 29.7.98. Geb.-Ort: Bln.

Nr.: 4360505 Aufn.: 1. 5. 37

Aufnahme beantragt am: 14.6.37.

Wiederaufn. beantragt am: genehm.:

Austritt:

Gelöscht:

Ausschluß:

Aufgehoben:

Gestrichen wegen:

Zurückgenommen:

Abgang zur Wehrmacht:
Zugang von

Gestorben:

Bemerkungen:

Wohnung: Berlin, Große-Leege 82

Ortsgr.: Berlin Gau: Berlin

Monatsmeldg. Gau: Mt. Bl.

Lt. Bl./ vom

Wohnung:

Ortsgr.: Gau:

Monatsmeldg. Gau: Mt. Bl.

Lt. Bl./ vom

Wohnung:

Ortsgr.: Gau:

Monatsmeldg. Gau: Mt. Bl.

Lt. Bl./ vom

Wohnung:

Ortsgr.: Gau:

Monatsmeldg. Gau: Mt. Bl.

Lt. Bl./ vom

Wohnung:

Ortsgr.: Gau:

Name: Bäh
Schlepperf

Geb.-Datum: 6

Mitgl.-Nr.: 7

Aufnahme beantrag

Wiederaufn. beantra

Austritt:

Gelöscht:

Ausschluß:

Aufgehoben:

Gestrichen wegen:

Zurückgenommen:

Abgang zur Wehrm
Zugang von

Gestorben:

Bemerkungen:

Name: Be
Landsturm

Geb.-Datum:

Nr.:

Aufnahme beantragt

Wiederaufn. beantragt

Austritt:

Gelöscht:

Ausschluß:

Aufgehoben:

Gestrichen wegen:

Zurückgenommen:

Abgang zur Wehr
Zugang von

Gestorben:

Bemerkungen:

1684

Name: Bähnisch Willi
Schlepperführer Verehlichte:
Geb.-Datum: 6.3.17 Geb.-Ort: Blumberg
Mitgl.-Nr.: 7919946 Aufn.: 1. Jan. 1940
Aufnahme beantragt am: 25.11.39
Wiederaufn. beantragt am: genehm.:
Austritt:
Gelöscht:
Ausschluß:
Aufgehoben:
Gestrichen wegen:

Zurückgenommen:

Abgang zur Wehrmacht:
Zugang von

Gestorben:
Bemerkungen:

Wohnung: Greifenau
Ortsgr.: Friedrichswalde Gau: Ostpreußen
Monatsmeldg. Gau: Mt. Bl.
Lt. RL./ vom
Wohnung:
Ortsgr.: Gau:
Monatsmeldg. Gau: Mt. Bl.
Lt. RL./ vom
Wohnung:
Ortsgr.: Gau:
Monatsmeldg. Gau: Mt. Bl.
Lt. RL./ vom
Wohnung:
Ortsgr.: Gau:
Monatsmeldg. Gau: Mt. Bl.
Lt. RL./ vom
Wohnung:
Ortsgr.: Gau:

Name: Behnisch Willy
Landespakrat Beruf: Geborene:
Geb.-Datum: 28.10.91 Geb.-Ort: Berlin
Nr.: 5558043 Aufn.: 1. 5. 37
Aufnahme beantragt am: 18.11.37
Wiederaufn. beantragt am: genehm.:
Austritt:
Gelöscht:
Ausschluß:
Aufgehoben:
Gestrichen wegen:

Zurückgenommen:

Abgang zur Wehrmacht:
Zugang von

Gestorben:
Bemerkungen:

Wohnung: Berlin-Zehlendorf 17
Ortsgr.: Berlin Gau: Berlin
Monatsmeldg. Gau: Mt. Bl.
Lt. RL./ vom
Wohnung:
Ortsgr.: Gau:
Monatsmeldg. Gau: Mt. Bl.
Lt. RL./ vom
Wohnung:
Ortsgr.: Gau:
Monatsmeldg. Gau: Mt. Bl.
Lt. RL./ vom
Wohnung:
Ortsgr.: Gau:
Monatsmeldg. Gau: Mt. Bl.
Lt. RL./ vom
Wohnung:
Ortsgr.: Gau:

ßen

17
ilerweg
III

Name: Beh
Bäck. Ma

Geb.-Datum:

74

Nr.:

Aufnahme beantrag

Wiederaufn. beantra

Austritt:

Gelöscht:

Ausschluß:

Aufgehoben:

Gestrichen wege

Zurückgenomme

Abgang zur W
Zugang von

Gestorben:

Bemerkungen:

1686

Name: Behnisch Willy

Bäck.Mst. Beruf: Geborene: Verehlichte: Sch.

Geb.-Datum: 5.7.07 Geb.-Ort:

Nr.: 7409083 Aufn.: 1. 1. 40

Aufnahme beantragt am: 21.10.39

Wiederaufn. beantragt am: genehm.:

Austritt:

Gelöscht:

Ausschluß:

Aufgehoben:

Gestrichen wegen:

Zurückgenommen:

Abgang zur Wehrmacht:
Zugang von

Gestorben:

Bemerkungen:

Wohnung: Sch., Hauptstr.93

Ortsgr.: Schmellwitz Gau: Gau-Brandenbg.
Krs.Cottbus

Monatsmeldg. Gau: Mt. Bl.

Lt. RL./ vom

Wohnung:

Ortsgr.: Gau:

Monatsmeldg. Gau: Mt Bl

Lt. RL. vom

Wohnung:

Ortsgr.: Gau:

Monatsmeldg. Gau: Mt. Bl.

Lt. RL. vom

Wohnung:

Ortsgr.: Gau:

Monatsmeldg. Gau: Mt. Bl.

Lt. RL. vom

Wohnung:

Ortsgr.: Gau:

...enbg.

Name: Bohn

Geb.-Dat.:

Nr.: 10.4 100

Aufnahme beantragt am:

Wiederaufn. beantragt am:

Austritt:

Gelöscht:

Ausschluß:

Aufgehoben:

Gestrichen wegen:

Zurückgenommen:

Abgang zur Wehrma

Zugang von

Gestorben:

Bemerkungen:

Name: Behnje Elli

Geb.-Dat.: 10.4.27 Geb.-Ort: R.2U.AC.

Nr.: 1001158 /Aufn.:

Aufnahme beantragt am:

Wiederaufn. beantragt am: 21.4.44 genehm.:

Austritt:

Gelöscht:

Ausschluß:

Aufgehoben:

Gestrichen wegen:

Zurückgenommen:

Abgang zur Wehrmacht:

Zugang von

Gestorben:

Bemerkungen:

Wohnung:

Ortsgr.: Reitland Gau: Weser-Ems
Seefeld

Monatsmeldg Gau: Mt. Bl.

Lt. BL. / vom

Wohnung:

Ortsgr.: Gau:

Monatsmeldg Gau: Mt. Bl.

Lt. BL. / vom

Wohnung:

Ortsgr.: Gau:

Monatsmeldg Gau: Mt. Bl.

Lt. BL. / vom

Wohnung:

Ortsgr.: Gau:

Monatsmeldg. Gau: Mt. Bl.

Lt. BL. / vom

Wohnung:

Ortsgr.: Gau:

Name: .....

Stellu

Geb.-Datum: 3

Nr.: 5

Aufnahme beantragt

Wiederaufn. beantrag

Austritt: .....

Gelöscht: .....

Ausschluß: .....

Aufgehoben: .....

Gestrichen wegen .....

.....

.....

Zurückgenommen .....

.....

.....

Abgang zur Weh

Zugang von .....

Gestorben: .....

Bemerkungen: .....

Name: Bohnje Johann

Beruf: Geborene:
Gelernte: Stellwerksmeister

Geb.-Datum: 30.5.84 Geb.-Ort: Donnerschwee

Nr.: 5827311 Aufn.: 1. 5. 37

Aufnahme beantragt am:

Wiederaufn. beantragt am: genehm.:

Austritt:

Gelöscht:

Ausschluß:

Aufgehoben:

Gestrichen wegen:

Zurückgenommen:

Abgang zur Wehrmacht:
Zugang von

Gestorben:

Bemerkungen:

Wohnung: Bürgerfelde, Bürgerbuschweg

Ortsgr.: Ofenerdiek Gau:

Monatsmeldg. Gau: Mt. Bl.

Lt. RL./ vom

Wohnung:

Ortsgr.: Gau:

Monatsmeldg. Gau: Mt. Bl.

Lt. RL./ vom

Wohnung:

Ortsgr.: Gau:

Monatsmeldg. Gau: Mt. Bl.

Lt. RL./ vom

Wohnung:

Ortsgr.: Gau:

Monatsmeldg. Gau: Mt. Bl.

Lt. RL./ vom

Wohnung:

Ortsgr.: Gau:

Name: Behnj

Geb. 3.8.27

Nr.: 97

Aufnahme beantragt

Wiederaufn. beantragt

Austritt:

Gelöscht:

Ausschluß:

Aufgehoben:

Gestrichen wegen:

Zurückgenommen:

Abgang zur Wehrm

Zugang von

Gestorben:

Bemerkungen:

Name: Behnje Lisa

Wohnung: St., Schulstr.

Ortsgr.: Stollhamm Gau: Weser-Ems

Geb.: 3.8.27 Geb.-Ort: Stollhamm

Nr.: 9752395 Aufn.: 20. April 19[illegible]

Aufnahme beantragt am:

Wiederaufn. beantragt am: genehmigt:

Austritt:

Gelöscht:

Ausschluß:

Aufgehoben:

Gestrichen wegen:

Zurückgenommen:

Abgang zur Wehrmacht:

Zugang von

Gestorben:

Bemerkungen:

Monatsmeldg. Gau: Mk.

Lt. RL. /

Wohnung:

Ortsgr.: Gau:

Monatsmeldg. Gau: Mk.

Lt. RL. /

Wohnung:

Ortsgr.: Gau:

Monatsmeldg. Gau: Mk.

Lt. RL. /

Wohnung:

Ortsgr.: Gau:

Monatsmeldg. Gau: Mk.

Lt. RL. /

Wohnung:

Ortsgr.: Gau:

Mitglieds Nr. 1775713 Vor- und Zuname Behnke Willi

Geboren 17.1.03 Ort Bolk Ostkreis

Beruf Arb. Ledig, verheiratet, ~~verw.~~

Eingetreten 1.4.33

Ausgetreten

Wiedereingetr.

Wohnung Reitland

Ortsgr. Leschede Gau Weser Ems

Wohnung

Ortsgr. Gau

Wohnung

Ortsgr. Gau

Wohnung

Ortsgr. Gau

Wohnung

Ortsgr. Gau

Mitglieds Nr. 4057267 Zu- und Vorname Behnk Wolf

Geboren 21.7.23 Ort Meiendorf

Beruf Maschinenschl. Ledig, verheiratet, verw.

1. 5. 37

Eingetreten

Ausgetreten

Wiedereingetr.

Wohnung Hamburg Hamburg 41

Ortsgr. Gau

Wohnung

Ortsgr. Gau

Wohnung

Ortsgr. Gau

Wohnung

Ortsgr. Gau

Mitglieds Nr.

Geboren

Beruf

Eingetreten

Ausgetreten

Wiedereinget

Wohnung

Ortsgr.

Name: Beh

Monteur

Geb.-Datum:

Nr.:

Aufnahme beantrag

Wiederaufn. beantra

Austritt:

Gelöscht:

Ausschluß:

Aufgehoben:

Gestrichen wege

Zurückgenomme

Abgang zur

Zugang von

Gestorben:

Bemerkungen:

1694

Mitglieds Nr. 4084294 Zu- und Vorname Behnk Adolf

Geboren 14.8.91 Ort Stolchagen

Beruf Fräser Ledig, verheiratet, verw.

Eingetreten 1. 5. 37

Ausgetreten

Wiedereingetr.

Wohnung Nüssau Kolonie 38

Ortsgr. Bücken **Gau** Schlw.Holst.

Wohnung

Ortsgr. **Gau**

Wohnung

Ortsgr. **Gau**

Wohnung

Ortsgr. **Gau**

Wohnung

Ortsgr. **Gau**

Name: Behnk Adolf

Monteur Beruf: Geborene: Verehlichte:

Geb.-Datum: 3.5.02 Geb.-Ort: Hamburg

Nr.: 5134177 Aufn.: 1. 5. 37

Aufnahme beantragt am: 8.12.37

Wiederaufn. beantragt am: genehm.:

Austritt:

Gelöscht:

Ausschluß:

Aufgehoben:

Gestrichen wegen:

Zurückgenommen:

Abgang zur Wehrmacht:
Zugang von

Gestorben:

Bemerkungen:

Wohnung: R., Bahnhofstr.8

Ortsgr.: Reinfeld Gau: Schlw.H.

Monatsmeldg. Gau: Mt. Bl.

Lt. RL./ vom

Wohnung:

Ortsgr.: Gau:

Monatsmeldg. Gau: Mt. Bl.

Lt. RL./ vom

Wohnung:

Ortsgr.: Gau:

Monatsmeldg. Gau: Mt. Bl.

Lt. RL./ vom

Wohnung:

Ortsgr.: Gau:

Monatsmeldg. Gau: Mt. Bl.

Lt. RL./ vom

Wohnung:

Ortsgr.: Gau:

Mitglieds Nr. 3748587 Vor- und Zuname Behnke Albert

Geboren 24. 9. 69. Ort Berlin

Beruf Weinbrennerei Ledig, verheiratet, verw.

Eingetreten 1. 4. 36

Ausgetreten

Wiedereingetr.

Wohnung Bernburg Kahnstr. 16 a

Ortsgr. Bernburg Gau Mgdbg.Anh.

Wohnung

Ortsgr. Gau

Wohnung

Ortsgr. Gau

Wohnung

Ortsgr. Gau

Wohnung

Ortsgr. Gau

Mitglieds Nr. 4019509 Zu- und Vorname Behnke Elma

Geboren 8. 2. 22 Ort Pemble

Beruf Hfl. Ledig, verheiratet, verw.

Eingetreten 1. 5. 37

Ausgetreten

Wiedereingetr.

Wohnung Pemble Flemming Hütte 45

Ortsgr. Pemble Gau Schlw.Holst.

Wohnung

Ortsgr. Gau

Wohnung

Ortsgr. Gau

Wohnung

Ortsgr. Gau

Wohnung

Ortsgr. Gau

1696

Mitglieds Nr. 3955625 Zu u. Vorname ~~Vor- und Zuname~~ Behnk Alfred

Geboren 10. 2. 91 Ort Leipzig

Beruf Stark Arb. Ledig, verheiratet, verw.

Eingetreten 1. 5. 37

Ausgetreten

Wiedereingetr.

Wohnung STETTIN Pfingststr. 3.

Ortsgr. STETTIN Gau Pommern

Wohnung

Ortsgr. Gau

Wohnung

Ortsgr. Gau

Wohnung

Ortsgr. Gau

Wohnung

Ortsgr. Gau

Mitglieds Nr. 2746461 Vor- und Zuname Behnke Wilhelm

Geboren 30 5 97 Ort H.

Beruf Schm. - Geselle Ledig, verheiratet, verw.

Eingetreten 1. 5. 33

Ausgetreten

Wiedereingetr.

Wohnung Langenhorn

Ortsgr. Schlesw. Gau Holst.

Wohnung Meldorf

Ortsgr. Gau

Wohnung

Ortsgr. Gau

Wohnung

Ortsgr. Gau

Wohnung

Ortsgr. Gau

1.

Name: ...

Geb.-Datum: ...

Mitgl.-Nr.: ...

Aufnahme beantr

Wiederaufn. beant

Austritt: ...

Gelöscht: ...

Ausschluß: ...

Aufgehoben: ...

Gestrichen wegen:

...

...

Zurückgenommen:

...

...

Abgang zur Wehr
Zugang von

Gestorben: ...

Bemerkungen: ...

Mitglieds N

Eingetreten

Ausgetreten

Ausgeschloss

Gestorben a

Geburtszeit

Geburtsort

Ledig, verhe

Stand oder

Kdv. 32

Bemerkunge

1698

I.

Name: Behnke August

Geborene:
Verehlichte: Kfm.

Geb.-Datum: 7. 11. 92 Geb.-Ort:

Mitgl.-Nr.: 149 504 **Aufnahme:** 1. 7. 29

Aufnahme beantragt am:

Wiederaufn. beantragt am: genehm.:

Austritt:

Gelöscht:

Ausschluß:

Aufgehoben:

Gestrichen wegen:

Zurückgenommen:

Abgang zur Wehrmacht:
Zugang von

Gestorben:

Bemerkungen:

Warthel. 5. 41/1 v. Weliny

Wohnung: R. (Z)

Ortsgr.: Reinbeck Gau: Schles. Holst.

Monatsmeldg. Gau: Schlesw. Holst Mt. 5 41 Bl. 12

Lt. RL./ vom (Z)

Wohnung: 2. I. Partterre r.

Ortsgr.: Hamburg Gau: Hamburg

Monatsmeldg. Gau: Mt. Bl.

Lt. RL./ Pfl. Schule Ho vom 14. 3 43

Wohnung: R

Ortsgr.: Reinbeck Gau: Schles. Ho

Monatsmeldg. Gau: Mt. Bl.

Lt. RL./ vom

Wohnung:

Ortsgr.: Gau:

Monatsmeldg. Gau: Mt. Bl.

Lt. RL./ vom

Wohnung: 0 0 1 0 0 0 0 0 -

Ortsgr.: Gau:

Mitglieds Nr.: 149504 Vor- und Zuname: Behnke August

Eingetreten am 1. Juli 1929

Ausgetreten am

Ausgeschlossen am

Gestorben am

Geburtszeit 7. 11. 92

Geburtsort

Ledig, verheiratet, verwitw.

Stand oder Beruf Kfm.

wiedereingetr. am

Nov. 32 Hbg. z. n. Agr. R.

Bemerkungen:

Wohnort R Reinbek

Wohnung

Reinbek Hamburg

Ortsgruppe

Gau Schleswig-Holst.

Schle. Hol. 7. 40/31

Wohnort Weliu (Z)

Wohnung

Ortsgruppe Weliu

Gau Warthe-Ld.

0 0 1 0 0 0 0 -

Name: ...Beh

Geb.-Dat.: 11.4

Nr.: 970

Aufnahme beantragt a

Wiederaufn. beantragt

Austritt: .....

Gelöscht: .....

Ausschluß: .....

Aufgehoben: .....

Gestrichen wegen

.....

.....

Zurückgenommen

.....

.....

Abgang zur Wehr

Zugang von

Gestorben: .....

Bemerkungen: ...

Name: ...

Geb.-Dat.:.....

Nr.: 9

Aufnahme bea

Wiederaufn. be

Austritt: ...

Gelöscht: ...

Ausschluß:

Aufgehobe

Gestrichen

Zurückgen

Abgang zu

Zugang vo

Gestorben

Bemerkun

Name: Behnk Christa

Geb.-Dat.: 11.4.27 Geb.-Ort: B.

Nr.: 9706961 Aufn.: 20. April 1944

Aufnahme beantragt am: 25.1.44

Wiederaufn. beantragt am: ..... genehm.: .....

Austritt: .....

Gelöscht: .....

Ausschluß: .....

Aufgehoben: .....

Gestrichen wegen: .....

.....

.....

Zurückgenommen: .....

.....

.....

Abgang zur Wehrmacht: .....

Zugang von .....

Gestorben: .....

Bemerkungen: .....

Wohnung: Benstoben

Ortsgr.: Meddewade Gau: Schleswig-Holstein

Monatsmeldg. Gau ..... Mk. ..... Bl. .....

Lt. RL. / ..... vom .....

Wohnung: .....

Ortsgr.: ..... Gau: .....

Monatsmeldg. Gau ..... Mk. ..... Bl. .....

Lt. RL. / ..... vom .....

Wohnung: .....

Ortsgr.: ..... Gau: .....

Monatsmeldg. Gau ..... Mk. ..... Bl. .....

Lt. RL. / ..... vom .....

Wohnung: .....

Ortsgr.: ..... Gau: .....

Monatsmeldg. Gau: ..... Mk. ..... Bl. .....

Lt. RL. / ..... vom .....

Wohnung: .....

Ortsgr.: ..... Gau: .....

Name: Behnk Claus

Geb.-Dat.: 28.5.27 Geb.-Ort: Reinbek

Nr.: 9706960 Aufn.: 20. April 1944

Aufnahme beantragt am: 2.2.44

Wiederaufn. beantragt am: ..... genehm.: .....

Austritt: .....

Gelöscht: .....

Ausschluß: .....

Aufgehoben: .....

Gestrichen wegen: .....

.....

.....

Zurückgenommen: .....

.....

.....

Abgang zur Wehrmacht: .....

Zugang von .....

Gestorben: .....

Bemerkungen: .....

Wohnung: Sehmsdorf

Ortsgr.: Meddewade Gau: Schleswig-Holstein

Monatsmeldg. Gau ..... Mk. ..... Bl. .....

Lt. RL. / ..... vom .....

Wohnung: .....

Ortsgr.: ..... Gau: .....

Monatsmeldg. Gau. ..... Mk. ..... Bl. .....

Lt RL. / ..... vom .....

Wohnung: .....

Ortsgr.: ..... Gau: .....

Monatsmeldg. Gau ..... Mk. ..... Bl. .....

Lt. RL. / ..... vom .....

Wohnung: .....

Ortsgr.: ..... Gau: .....

Monatsmeldg. Gau: ..... Mk. ..... Bl. .....

Lt. RL. / ..... vom .....

Wohnung: .....

Ortsgr.: ..... Gau: .....

Mitglieds Nr. 800235 Vor- und Zuname Behnk Erich

Geboren 21.5.90 Ort K.

Beruf Kfm. Ledig, verheiratet, ~~verw.~~

Eingetreten 1. 12. 31

Ausgetreten

Wiedereingetr.

Wohnung Kemds

Ortsgr. Heiligenhafen Gau Schlesw.-Holst.

Wohnung

Ortsgr. Gau

Schlesw. Holst 136 27. Bezirks

Wohnung

Ortsgr. Gau

Schle.Hol.10.39/14

Wohnung P.

Ortsgr. Teschendorf Gau Schle.Ho.

Wohnung

Ortsgr. Gau

Name: Behnk Elisabeth

Geborene:
Verehlichte: BDM Führerin

Geb.-Datum: 2.6.15. Geb.-Ort: Hamburg

Mitgl.-Nr.: 8201521 Aufn.: 1. Okt. 1940

Aufnahme beantragt am: 24.9.40.

Wiederaufn. beantragt am: genehm.:

Austritt:

Gelöscht:

Ausschluß:

Aufgehoben:

Gestrichen wegen:

Zurückgenommen:

Abgang zur Wehrmacht:
Zugang von

Gestorben:

Bemerkungen:

Wohnung: Gresse

Ortsgr.: Schwartau Gau: Mecklenburg

Monatsmeldg. Gau: Nordl. Mt. 2.41 Bl. 1

Lt. RL./ vom (Z)

Wohnung: L. d. L. Lager

Ortsgr.: Stockelsdorf Gau: Lübeck

Monatsmeldg. Gau: Pom. Mt. 12.42 Bl. 1

Lt. RL./ vom (Z)

Wohnung: N. G.

Ortsgr.: Neustadt Glewe Gau: Mecklbg

Monatsmeldg. Gau: Mecklbg. Mt. 5-6.43 Bl. 3

Lt. RL./ vom (Z)

Wohnung: K. T. K. d. D. Lager

Ortsgr.: Alten-Treptow Gau: Pommern

Monatsmeldg. Gau: Mt. Bl.

Lt. RL./ vom

Wohnung: Pommern

Ortsgr.: Gau:

X

Mitglieds-Nr.

Eingetreten a

Ausgetreten a

Ausgeschloss

wiedereingetr

Geburtszeit

Geburtsort

Ledig, verhei

Stand oder

Bemerkunge

DRUCK: VIKTOR STEI

1802

(1874691) 29

X

Mitglieds-Nr. 2.989.620 Vor- und Zuname: Behnke, Erich

Eingetreten am 1.5.33	Mitgl.-Buch erhalten:	Wohnort: ~~Tafelfeldstr. 11~~ Nürnberg
Ausgetreten am		Straße u. Nr. Herrnhüterstr. 84
Ausgeschlossen am		~~1.11.36~~ Ortsgr. Nbg.-Steinbühl-Nord
wiedereingetreten am		1.4.37 Ortsgr. (Nürnberg - Zabo)
Geburtszeit 15.1.05		Wohnort:
Geburtsort Leipzig		Straße u. Nr.
Ledig, verheiratet, verwitw.		Ortsgr.
Stand oder Beruf Buchhändler		Ortsgr.
Bemerkungen: fr. Leipzig z. Ortsg. v. 5.12.36		Wohnort:
		Straße u. Nr.
		Ortsgr.
		Ortsgr.

DRUCK: VIKTOR STEINER NÜRNBERG

Name: Dehn

Geb.-Dat.: 5.7.

Nr.: 975

Aufnahme beantragt am

Wiederaufn. beantragt a

Austritt:

Gelöscht:

Ausschluß:

Aufgehoben:

Gestrichen wegen

Zurückgenommen

Abgang zur Wehr

Zugang von

Gestorben:

Bemerkungen:

Name: Behnk Erika
Jungbäuerin

Geb.-Dat.: 5.7.27 Geb.-Ort: M.

Nr.: 9750389 Aufn.: 20. April 1944

Aufnahme beantragt am: 24.1.44

Wiederaufn. beantragt am: ..... genehm.: .....

Austritt: .....

Gelöscht: .....

Ausschluß: .....

Aufgehoben: .....

Gestrichen wegen: .....

.....

.....

Zurückgenommen: .....

.....

.....

Abgang zur Wehrmacht: .....

Zugang von .....

Gestorben: .....

Bemerkungen: .....

Wohnung: Meddewade

Ortsgr.: Meddewade Gau: Schleswig-Holstein

Monatsmeldg Gau ..... Mt..... Bl.....

Lt. RL / ..... vom .....

Wohnung: .....

Ortsgr.: ..... Gau: .....

Monatsmeldg Gau. ..... Mt..... Bl.....

Lt RL / ..... vom .....

Wohnung: .....

Ortsgr.: ..... Gau: .....

Monatsmeldg. Gau. ..... Mt..... Bl.....

Lt RL / ..... vom .....

Wohnung: .....

Ortsgr.: ..... Gau. .....

Monatsmeldg. Gau. ..... Mt..... Bl.....

Lt. RL / ..... vom .....

Wohnung: .....

Ortsgr.: ..... Gau: .....

Mitglieds Nr.: 166392 Vor- und Zuname: Jehnk Ernst

Eingetreten am 1. Nov. 1929 | wiedereingetr. am

Ausgetreten am

Ausgeschlossen am

Gestorben am

Geburtszeit 11. 8. 00.

Geburtsort Lasbek. Dorf.

Ledig, ~~verheiratet, verwitw.~~

Stand oder Beruf Landw.

Bemerkungen: 6.35 Jmk. 5. Pz. Jäger-Rgt. z. Pf. ~~Lasbek~~ Zeitfreiw. 1937 bei Lasbek Kl. Schl.-Ho

L. Wohnort Oehingsdorf

Wohnung b. Stahnsagens

~~Ubersdorf~~ Lasbek

Ortsgruppe Langenheide

Gau Schlesw./Holstein

Schlesw. Nor. III/35 B. 27

Wohnort Dalldorf

Wohnung

Ortsgruppe Stützege

Gau

Name: Jehnk Ernst

Landwirt, Beruf: Geborene: Verehlichte:

Geb.-Datum: 11.8.00 Geb.-Ort: Kl. Quarnitz

Nr.: 4241338 Aufn.: 1.5.1937

Aufnahme beantragt am:

Wiederaufn. beantragt am: genehm.:

Austritt:

Gelöscht:

Ausschluß:

Aufgehoben:

Gestrichen wegen:

Zurückgenommen:

Abgang zur Wehrmacht:
Zugang von

Gestorben:

Bemerkungen:

Wohnung: Forl. Kornblumstr. 15

Ortsgr.: Freiberg a. Neckar Gau: Württemberg

Monatsmeldg. Gau: Mt. Bl.

Lt. Nr./ vom

Wohnung:

Ortsgr.: Gau:

Monatsmeldg. Gau: Mt. Bl.

Lt. Nr./ vom

Wohnung:

Ortsgr.: Gau:

Monatsmeldg. Gau: Mt. Bl.

Lt. Nr./ vom

Wohnung:

Ortsgr.: Gau:

Monatsmeldg. Gau: Mt. Bl.

Lt. Nr./ vom

Wohnung:

Ortsgr.: Gau:

Name: Jehnk Ernst

Geb.-Datum: Geb.-Ort:

Nr.: Aufn.:

Mitglieds Nr.

Geboren

Beruf

Eingetreten

Ausgetreten

Wiedereingetr.

Wohnung

Ortsgr.

1006

Name: Böhnke Heinz
Bürstenmacher Beruf: Geborene: Verehlichte:
Geb.-Datum: 15.9.20 Geb.-Ort: Kh
Nr.: 6966635 Aufn.: 1. Sept. 1938
Aufnahme beantragt am:
Wiederaufn. beantragt am: genehm.:
Austritt:
Gelöscht:
Ausschluß:
Aufgehoben:
Gestrichen wegen:
Zurückgenommen:
Abgang zur Wehrmacht:
Zugang von
Gestorben:
Bemerkungen:

Wohnung: Kbl
Ortsgr.: Schlawersdorf Gau: Schlesw.Hol.
Monatsmeldg. Gau: Mt. Bl.
Lt. RL./ vom
Wohnung:
Ortsgr.: Gau:
Monatsmeldg. Gau: Mt. Bl.
Lt. RL./ vom
Wohnung:
Ortsgr.: Gau:
Monatsmeldg. Gau: Mt. Bl.
Lt. RL./ vom
Wohnung:
Ortsgr.: Gau:
Monatsmeldg. Gau: Mt. Bl.
Lt. RL./ vom
Wohnung:
Ortsgr.: Gau:

Mitglieds Nr. 280450 Vor- und Zuname Böhnke Heinz

Geboren 4.1.76 Ort Alt Jabel
Beruf Kr. Wärter ~~Ledig~~, verheiratet, ~~verw.~~
Eingetreten 1.5.33
Ausgetreten
Wiedereingetr.

Wohnung M.
Ortsgr. Moorwitz Gau Meckl Lüb

Wohnung
Ortsgr. Gau

Wohnung
Ortsgr. Gau

Wohnung
Ortsgr. Gau

Wohnung
Ortsgr. Gau

Wohnung
Ortsgr. Gau

esw. Hof.

Mitglieds Nr. 4

Geboren 4. 4.

Beruf Schmi

Eingetreten

Ausgetreten

Wiedereingetr.

Wohnung Pöri

Ortsgr. Bick

Wohnung

Ortsgr.

Mitglieds N

Geboren

Beruf

Eingetrete

Ausgetrete

Wiederein

Wohnung

Ortsgr.

Wohnung

Ortsgr.

Mitglieds Nr. 4018095 Zu- und Vorname Behnk Friedrich

Geboren 4. 6. 00 Ort Volkhagen

Beruf Schneidermstr. Ledig, verheiratet, verw.

Eingetreten 1. 5. 37

Ausgetreten

Wiedereingetr.

Wohnung Pönitz, am Luftschl.

Ortsgr. Putzen Gau Schlw.Holst.

Wohnung

Ortsgr. Gau

Wohnung

Ortsgr. Gau

Wohnung

Ortsgr. Gau

Wohnung

Ortsgr. Gau

Mitglieds Nr. 756717 Vor- und Zuname Behnk Fritz

Geboren 10.11.05 Ort N.

Beruf o Ledig, ~~verheiratet, verw.~~

Eingetreten 1. 12. 31

Ausgetreten

Wiedereingetr.

Wohnung N.

Ortsgr. Putzen Gau Schlesw.-Holst.

Wohnung

Ortsgr. Gau

Wohnung

Ortsgr. Gau

Wohnung

Ortsgr. Gau

Wohnung

Ortsgr. Gau

Name: Behnk

Geb.-Dat.: 6.10.2

Nr.: 96945

Aufnahme beantragt am: 5.

Wiederaufn. beantragt am:

Austritt: .....

Gelöscht: .....

Ausschluß: .....

Aufgehoben: .....

Gestrichen wegen: .....

.....

.....

Zurückgenommen: .....

.....

.....

Abgang zur Wehrma

Zugang von

Gestorben: .....

Bemerkungen: .....

Name: Behnk Gerhard
Marineh.

Geb.-Dat.: 6.10.27 Geb.-Ort: G.

Nr.: 9694545 Aufn.: 20. April 1944

Aufnahme beantragt am: 5.2.44

Wiederaufn. beantragt am: ..... genehm.: .....

Austritt: .....

Gelöscht: .....

Ausschluß: .....

Aufgehoben: .....

Gestrichen wegen: .....

.....

.....

Zurückgenommen: .....

.....

.....

Abgang zur Wehrmacht: .....

Zugang von .....

Gestorben: .....

Bemerkungen: .....

Wohnung: Gönnebek

Ortsgr.: Bornhöved Gau: Schleswig-Holstein

Monatsmeldg. Gau ..... Mk. ..... Bl. .....

Lt. RL. / ..... vom .....

Wohnung: .....

Ortsgr.: ..... Gau: .....

Monatsmeldg. Gau: ..... Mk. ..... Bl. .....

Lt. RL. / ..... vom .....

Wohnung: .....

Ortsgr.: ..... Gau: .....

Monatsmeldg. Gau: ..... Mk. ..... Bl. .....

Lt. RL. / ..... vom .....

Wohnung: .....

Ortsgr.: ..... Gau: .....

Monatsmeldg. Gau: ..... Mk. ..... Bl. .....

Lt. RL. / ..... vom .....

Wohnung: .....

Ortsgr.: ..... Gau: .....

Name: Behnke Günter August Beruf: Geborene: Verehlichte:

Geb.-Datum: 7.3.28 Geb.-Ort: L

Nr.: 4539629 Aufn.: 1. 5. 37

Aufnahme beantragt am: 25.8.37.

Wiederaufn. beantragt am: genehm.

Austritt:

Gelöscht:

Ausschluß:

Aufgehoben:

Gestrichen wegen:

Zurückgenommen:

Abgang zur Wehrmacht:
Zugang von

Gestorben:

Bemerkungen:

Wohnung: Lor. Hasenweg 76B

Ortsgr.: Leipzig Gau: Sachsen

Monatsmeldg. Gau: Mt. Bl.

Lt. RL./ vom

Wohnung:

Ortsgr.: Gau:

Monatsmeldg. Gau: Mt. Bl.

Lt. RL./ vom

Wohnung:

Ortsgr.: Gau:

Monatsmeldg. Gau: Mt. Bl.

Lt. RL./ vom

Wohnung:

Ortsgr.: Gau:

Name: Behnk Gustav
Bauer

Geb.-Datum: 2.5.02 Geb.-Ort: Brokstedt

Mitgl.-Nr.: 8472505 Aufn.: 1. Juli 1941
24.6.41

Aufnahme beantragt am:

Wiederaufn. beantragt am: genehm.

Austritt:

Gelöscht:

Ausschluß:

Aufgehoben:

Gestrichen wegen:

Zurückgenommen:

Abgang zur Wehrmacht:
Zugang von

Gestorben:

Bemerkungen

Wohnung: A.

Ortsgr.: Armstedt Gau: Schleswig-Holstein

Monatsmeldg. Gau: Mt. Bl.

Lt. RL./ vom

Wohnung:

Ortsgr.: Gau:

Monatsmeldg. Gau: Mt. Bl.

Lt. RL./ vom

Wohnung:

Ortsgr.: Gau:

Monatsmeldg. Gau: Mt. Bl.

Lt. RL./ vom

Wohnung:

Ortsgr.: Gau.

Monatsmeldg. Gau: Mt. Bl.

Lt. RL./ vom

Wohnung:

Ortsgr.: Gau:

Mitglieds Nr.

Geboren 9.

Beruf Bric

Eingetreten

Ausgetreten

Wiedereinget

Wohnung

Ortsgr.

Wohnung

Ortsgr.

Name:

Zimmerer

Geb.-Datum:

Nr.: 5

Aufnahme beantragt

Wiederaufn. beantrag

Austritt:

Gelöscht:

Ausschluß:

Aufgehoben:

Gestrichen wegen:

Zurückgenommen:

Abgang zur Weh
Zugang von

Gestorben:

Bemerkungen:

Mitglieds Nr. 4176532 Zu u. Vorname ~~Zu- und Vorname~~ Behnk Hans

Geboren 9.5.89 Ort Hamburg

Beruf Briefträger Ledig, verheiratet, verw.

Eingetreten 1. 5. 37

Ausgetreten

Wiedereingetr.

Wohnung Grevenweg 33

Ortsgr. Hamburg **Gau** Hamburg

Wohnung

Ortsgr. **Gau**

Wohnung

Ortsgr. **Gau**

Wohnung

Ortsgr. **Gau**

Wohnung

Ortsgr. **Gau**

Name: Behnk, Hans

Zimmerer Beruf: Geborene: Verehlichte:

Geb.-Datum: 28.4.91 Geb.-Ort: A.

Nr.: 5444537 Aufn.: 1. 5. 37

Aufnahme beantragt am: 27.12.37

Wiederaufn. beantragt am: genehm.:

Austritt:

Gelöscht:

Ausschluß:

Aufgehoben:

Gestrichen wegen:

Zurückgenommen:

Abgang zur Wehrmacht:

Zugang von

Gestorben:

Bemerkungen:

Wohnung: A. Hamburgerstr.171

Ortsgr.: Ahrensburg Gau: Schlesw.-Holst.

Monatsmeldg. Gau: Mt. Bl.

Lt. NL./ vom

Wohnung:

Ortsgr.: Gau:

Monatsmeldg. Gau: Mt. Bl.

Lt. NL./ vom

Wohnung:

Ortsgr.: Gau:

Monatsmeldg. Gau: Mt. Bl.

Lt. NL./ vom

Wohnung:

Ortsgr.: Gau:

Monatsmeldg Gau: Mt. Bl.

Lt. NL./ vom

Wohnung:

Ortsgr.: Gau:

Mitglieds Nr. 4063207/8 Zu- und Vorname Zehnk Hans

Geboren 16.11.94 Ort Rethwischdorf

Beruf Kfm. Ledig, verheiratet, verw.

Eingetreten 1. 5. 37

Ausgetreten

Wiedereingetr.

Wohnung C Schulstr. 3.

Ortsgr. Cuxhaven **Gau** Dithmn.

Wohnung

Ortsgr. **Gau**

Wohnung

Ortsgr. **Gau**

Wohnung

Ortsgr. **Gau**

Wohnung

Ortsgr. **Gau**

Mitglieds Nr. 3949908 Zu- und Vorname Zehnk Hans

Geboren 21.12.02. Ort Stübbendorf

Beruf Arb. Ledig, verheiratet, verw.

Eingetreten **1. 5. 37**

Ausgetreten

Wiedereingetr.

Wohnung 2, Hamburgerstr. 13

Ortsgr. Leinfeld **Gau** Schlesw.-Holst.

Wohnung

Ortsgr. **Gau**

Wohnung

Ortsgr. **Gau**

Wohnung

Ortsgr. **Gau**

Name: Be

Geb.-Datum: 1

Mitgl.-Nr.: 8

Aufnahme beantr

Wiederaufn. beant

Austritt:

Gelöscht:

Ausschluß:

Aufgehoben:

Gestrichen wegen

Zurückgenommen

Abgang zur
Zugang von We

Gestorben:

Bemerkungen.

Name:

Gerichts

Geb.-Datum:

Nr.: 5

Aufnahme beantr

Wiederaufn. beant

Austritt:

Gelöscht:

Ausschluß:

Aufgehoben:

Gestrichen weg

Zurückgenomm

Abgang zur
Zugang von

Gestorben:

Bemerkungen:

Name: Behnk Hans

kfm.Ang.

Geb.-Datum: 16.9.98. Geb.-Ort: H.

Mitgl.-Nr.: 8546533 **Aufn.:** 1. Juli 1940

Aufnahme beantragt am: 8.8.41. 1. Okt. 1941

Wiederaufn. beantragt am: ..... genehm.:

Austritt:

Gelöscht:

Ausschluß:

Aufgehoben:

Gestrichen wegen:

Zurückgenommen:

Abgang zur Wehrmacht:
Zugang von

Gestorben:

Bemerkungen.

Wohnung: Hamburg 27 Mühlenhagen 13

Ortsgr.: Hamburg Gau: Hamburg

Monatsmeldg. Gau: Mt. Bl.

Lt. RL./ vom

Wohnung:

Ortsgr.: Gau:

Monatsmeldg. Gau: Mt. Bl.

Lt. RL./ vom

Wohnung

Ortsgr.: Gau:

Monatsmeldg. Gau: Mt. Bl.

Lt. RL./ vom

Wohnung:

Ortsgr.: Gau:

Monatsmeldg. Gau: Mt. Bl.

Lt. RL./ vom

Wohnung:

Ortsgr.: Gau:

Name: Behnk Hans

Gerichtsref. Beruf: Geborene: Verehlichte:

Geb.-Datum: 9.4.12 Geb.-Ort: B.

Nr.: 5566893 **Aufn.:** 1. 5. 37

Aufnahme beantragt am: 1.12.37

Wiederaufn. beantragt am: ..... genehm.:

Austritt:

Gelöscht:

Ausschluß:

Aufgehoben:

Gestrichen wegen:

Zurückgenommen:

Abgang zur Wehrmacht:
Zugang von

Gestorben:

Bemerkungen:

Wohnung: B. Hohe 16a

Ortsgr.: Bernburg Gau: Magdb.Anh

Monatsmeldg. Gau: Mt. Bl.

Lt. RL./ vom

Wohnung:

Ortsgr.: Gau:

Monatsmeldg. Gau: Mt. Bl.

Lt. RL./ vom

Wohnung:

Ortsgr.: Gau:

Monatsmeldg. Gau: Mt. Bl.

Lt. RL./ vom

Wohnung:

Ortsgr.: Gau:

Monatsmeldg. Gau: Mt. Bl.

Lt. RL./ vom

Wohnung:

Ortsgr.: Gau:

Mitglieds Nr.: ~~236110~~ 5181328 Vor- und Zuname: Behnk Heinrich

Eingetreten am ~~1. Mai 1933~~ Aufnahme angelehnt ~~1. Sep. 1930~~ eingetr. am 1.5.37

Ausgetreten am

Ausgeschlossen am

Gestorben am

Geburtszeit 28. IV. 88

Geburtsort Oldesloe

Ledig, verheiratet, ~~verwitw.~~

Stand oder Beruf Kaufmann Ltr.-Ang.

Bemerkungen:

Wohnort K.-W.-I.

Wohnung Parkstr. 1

Ortsgruppe Harburg Wilhelmsburg

Gau Osthann.

1.5.37.

Wohnort Hamburg 13

Wohnung Alsterkamp

Ortsgruppe Hamburg

Gau Hamburg

Name: Behnk Hans O

Geb.-Datum: 10.11.22 Geb.-Ort: Bergen

Mitgl.-Nr.: 8626102 **Aufn.: 1. Sept. 1941**

Aufnahme beantragt am: 21.5.41.

Wiederaufn. beantragt am: ..... genehm.: .....

Austritt:

Gelöscht:

Ausschluß:

Aufgehoben:

Gestrichen wegen:

Zurückgenommen:

Abgang zur Wehrmacht:
Zugang von

Gestorben:

Bemerkungen:

Wohnung: R. Schörningstedter-str.8

Ortsgr.: Reinbek Gau: Schleswig-Holst

Monatsmeldg. Gau ..... Mt. ..... Bl. .....

Lt. RL./ ..... vom .....

Wohnung: .....

Ortsgr.: ..... Gau: .....

Monatsmeldg. Gau: ..... Mt. ..... Bl. .....

Lt. RL./ ..... vom .....

Wohnung: .....

Ortsgr.: ..... Gau: .....

Monatsmeldg. Gau ..... Mt. ..... Bl. .....

Lt. RL./ ..... vom .....

Wohnung: .....

Ortsgr.: ..... Gau: .....

Monatsmeldg. Gau: ..... Mt. ..... Bl. .....

Lt. RL./ ..... vom .....

Wohnung: .....

Ortsgr.: ..... Gau: .....

1916

Mitglieds Nr. 3983020 Zu- und Vorname Behnk Heinrich

Geboren 28. 8. 91. Ort Steensrade

Beruf Landwirt Ledig, verheiratet, verw.

Eingetreten 1. 5. 37

Ausgetreten

Wiedereingetr.

Wohnung Sch.

Ortsgr. Schlamersdorf Gau Schlw.Holst.

Wohnung

Ortsgr. Gau

Wohnung

Ortsgr. Gau

Wohnung

Ortsgr. Gau

Wohnung

Ortsgr. Gau

Mitglieds Nr. 432834 Vor- und Zuname Behnke Heinrich

Geboren 24. 6. 92 Ort Meddewade

Beruf Bauer Ledig, verheiratet, verw.

Eingetreten 1. Febr. 31

Ausgetreten

Wiedereingetr.

Wohnung Meddewade

Ortsgr. ~~Preetz~~ Bad Oldesloe Gau Schlesw.-Holst.
1931 Lt. Zell. H. nach

Wohnung M.

Ortsgr. Meddewade Gau Schleswig-H

Wohnung

Ortsgr. Gau

Wohnung

Ortsgr. Gau

Wohnung

Ortsgr. Gau

Name: Behnk Heinrich
Vorsteher
Beruf: Geborene:
Geb.-Datum: 11.1.94 Verehlichte: Rethwischfeld
Geb.-Ort: 1.2.40
Nr.: 7 442 710 Aufn.: 18.11.39
Aufnahme beantragt am:
Wiederaufn. beantragt am: genehm.:
Austritt:
Gelöscht:
Ausschluß:
Aufgehoben:
Gestrichen wegen:

Zurückgenommen:

Abgang zur Wehrmacht:
Zugang von
Gestorben:
Bemerkungen:

Wohnung: H. Farmsen Eckerkoppel8
Ortsgr.: Hamburg Gau: Hamburg
Monatsmeldg. Gau: Mt. Bl.
Lt. Nr./ vom
Wohnung:
Ortsgr.: Gau:
Monatsmeldg. Gau: Mt. Bl.
Lt. Nr./ vom
Wohnung:
Ortsgr.: Gau:
Monatsmeldg. Gau: Mt. Bl.
Lt. Nr./ vom
Wohnung:
Ortsgr.: Gau:
Monatsmeldg. Gau: Mt. Bl.
Lt. Nr./ vom
Wohnung:
Ortsgr.: Gau:

Mitglieds Nr. 527523 Vor- und Zuname Behnke Heinrich

Geboren 25. 8 07 Ort Rümpeld
Beruf Kfm Ledig, verheiratet, verw.
Eingetreten 1. Mai 31
Ausgetreten
Wiedereingetr.

Wohnung Sonnebek
Ortsgr. Bornhöved Gau Schlesw.-Holst.

Wohnung
Ortsgr. Gau

Wohnung
Ortsgr. Gau

Wohnung
Ortsgr. Gau

Wohnung
Ortsgr. Gau

Name:
Geb.-Datum:
Mitgl.-Nr.:
Aufnahme bea
Wiederaufn. bea
Austritt:
Gelöscht:
Ausschluß:
Aufgehoben:
Gestrichen weg

Zurückgenomme

Abgang zur W
Zugang von
Gestorben:
Bemerkungen:

Name: Bahnk Heinrich Jungbauer

Geb.-Datum: 7.7.22 Geb.-Ort: ...chl.

Mitgl.-Nr.: 8678284 Aufn.: 1. Sept. 1941

Aufnahme beantragt am:

Wiederaufn. beantragt am: ... genehm.:

Austritt:

Gelöscht:

Ausschluß:

Aufgehoben:

Gestrichen wegen:

Zurückgenommen:

Abgang zur Wehrmacht:
Zugang von

Gestorben:

Bemerkungen:

Wohnung: ...ch.-Post Bad Oldesloe

Ortsgr.: Schwarzenbek Gau: ...Ost-Holstein

Monatsmeldg. Gau: Mt.: Bl.

Lt. RL./ vom

Wohnung:

Ortsgr.: Gau:

Monatsmeldg. Gau: Mt.: Bl.

Lt. RL./ vom

Wohnung:

Ortsgr.: Gau:

Monatsmeldg. Gau: Mt.: Bl.

Lt. RL./ vom

Wohnung:

Ortsgr.: Gau:

Monatsmeldg. Gau: Mt.: Bl.

Lt. RL./ vom

Wohnung:

Ortsgr.: Gau:

Name: ...Beh

Geb.-Dat.: 20.4

Nr.: ...97

Aufnahme beantragt a

Wiederaufn. beantragt

Austritt: ...

Gelöscht: ...

Ausschluß: ...

Aufgehoben: ...

Gestrichen wegen

...

...

Zurückgenommen

...

...

Abgang zur Wehr

Zugang von

Gestorben: ...

Bemerkungen: ...

Name: ~~Behnk~~ Heinz

Geb.-Dat.: 2o.4.26 Geb.-Ort: Hbg.

Nr.: 9721054 Aufn.: 20. April 1944

Aufnahme beantragt am: 10.12.43

Wiederaufn. beantragt am: ..... genehm.: .....

Austritt: .....

Gelöscht: .....

Ausschluß: .....

Aufgehoben: .....

Gestrichen wegen: .....

.....

.....

Zurückgenommen: .....

.....

.....

Abgang zur Wehrmacht: .....

Zugang von .....

Gestorben: .....

Bemerkungen: .....

Wohnung: Hbg.-Farmsen, Ökerkoppel 8

Ortsgr.: Hamburg Gau: Hamburg

Monatsmeldg Gau ..... Mt. ..... Bl. .....

Lt RL / ..... vom .....

Wohnung: .....

Ortsgr.: ..... Gau: .....

Monatsmeldg. Gau: ..... Mt. ..... Bl. .....

Lt. RL / ..... vom .....

Wohnung: .....

Ortsgr.: ..... Gau: .....

Monatsmeldg Gau: ..... Mt. ..... Bl. .....

Lt. RL / ..... vom .....

Wohnung: .....

Ortsgr.: ..... Gau: .....

Monatsmeldg Gau: ..... Mt. ..... Bl. .....

Lt RL / ..... vom .....

Wohnung: .....

Ortsgr.: ..... Gau: .....

Name: Be

Geb.-Datum: ....

Mitgl.-Nr.:

Aufnahme bean

Wiederaufn. bea

Austritt: .....

Gelöscht: .....

Ausschluß: .....

Aufgehoben: ...

Gestrichen weger

.....

.....

Zurückgenommen

.....

Abgang zur Wehr
Zugang von

Gestorben:

Bemerkungen: .....

Mitglieds N

Geboren

Beruf

Eingetreten

Ausgetreten

Wiedereinge

Wohnung

Ortsgr......

.....

Wohnung

Ortsgr......

.....

1122

Name: Behnk Helga

Geb.-Datum: .•7.23 Geb.-Ort: M.

Mitgl.-Nr.: 8624534 **Aufn.:** 1. Sep. 1941

Aufnahme beantragt am: 2•.5.41

Wiederaufn. beantragt am: ..... genehm.: .....

Austritt: .....

Gelöscht: .....

Ausschluß: .....

Aufgehoben: .....

Gestrichen wegen: .....

.....

.....

Zurückgenommen: .....

.....

.....

Abgang zur Wehrmacht: .....

Zugang von .....

Gestorben: .....

Bemerkungen: .....

Wohnung: M.

Ortsgr.: Meddewade Gau: Schleswig-Holstein

Monatsmeldg. Gau: ..... Mt. ..... Bl. .....

Lt. RL./ ..... vom .....

Wohnung: .....

Ortsgr.: ..... Gau: .....

Monatsmeldg. Gau: ..... Mt. ..... Bl. .....

Lt. RL./ ..... vom .....

Wohnung: .....

Ortsgr.: ..... Gau: .....

Monatsmeldg. Gau: ..... Mt. ..... Bl. .....

Lt. RL./ ..... vom .....

Wohnung: .....

Ortsgr.: ..... Gau: .....

Mitglieds Nr. 495726 Vor- und Zuname Behnk Helmut

Geboren 21.4.13. Ort Leipzig

Beruf Werkzeugmacher Ledig, ~~verheiratet, verw.~~

Eingetreten **1. April 31**

Ausgetreten .....

Wiedereingetr. .....

Wohnung Lpz. Lr, Stöckhardtstr. 49

Ortsgr. Leipzig **Gau** **Sachsen**

.....

Wohnung .....

Ortsgr. ..... **Gau** .....

.....

Wohnung .....

Ortsgr. ..... **Gau** .....

.....

Wohnung .....

Ortsgr. ..... **Gau** .....

.....

Wohnung .....

Ortsgr. ..... **Gau** .....

.....

oig-Holstein

Bl.

Bl.

Bl.

Bl.

Name: Behnk

Geb.-Dat.: 27.2.

Nr.: 957

Aufnahme beantragt am:

Wiederaufn. beantragt am:

Austritt:

Gelöscht:

Ausschluß:

Aufgehoben:

Gestrichen wegen:

Zurückgenommen:

Abgang zur Wehrma

Zugang von

Gestorben:

Bemerkungen:

Name: Behnk Helmut

Geb.-Dat.: 27.2.25 Geb.-Ort: Wilster

Nr.: 957608 Aufn.: 20. Apru 1943
15.5.43

Aufnahme beantragt am: .....

Wiederaufn. beantragt am: ..... genehm.: .....

Austritt: .....

Gelöscht: .....

Ausschluß: .....

Aufgehoben: .....

Gestrichen wegen: .....

.....

.....

Zurückgenommen: .....

.....

.....

Abgang zur Wehrmacht: .....

Zugang von Wehrmacht: .....

Gestorben: .....

Bemerkungen: .....

Wohnung: Eutin Elisabethstr. 5oa.

Ortsgr.: Eutin Gau: Schleswig-Holstein

Monatsmeldg. Gau ..... Mt..... Bl.....

Lt. RL. / ..... vom .....

Wohnung: .....

Ortsgr.: ..... Gau: .....

Monatsmeldg. Gau: ..... Mt..... Bl.....

Lt. RL. / ..... vom .....

Wohnung: .....

Ortsgr.: ..... Gau: .....

Monatsmeldg. Gau: ..... Mt..... Bl.....

Lt. RL. / ..... vom .....

Wohnung: .....

Ortsgr.: ..... Gau: .....

Monatsmeldg. Gau: ..... Mt..... Bl.....

Lt. RL. / ..... vom .....

Wohnung: .....

Ortsgr.: ..... Gau: .....

Name: Behnk Hermann
Beruf: Geborene:
Verehlichte:
Geb.-Datum: 21.8.97. Geb.-Ort: B.
Nr.: 4665460 Aufn.: 1. 5. 37.
Aufnahme beantragt am: 10.10.37.
Wiederaufn. beantragt am: genehm.:
Austritt:
Gelöscht:
Ausschluß:
Aufgehoben:
Gestrichen wegen:
Zurückgenommen:
Abgang zur Wehrmacht:
Zugang von
Gestorben:
Bemerkungen:

Wohnung: Bernstadten
Ortsgr.: Neudewade Gau: Schl.Hol.
Monatsmeldg. Gau: Mt. Bl.
Lt. NL./ vom
Wohnung:
Ortsgr.: Gau:
Monatsmeldg. Gau: Mt. Bl.
Lt. NL./ vom
Wohnung:
Ortsgr.: Gau:
Monatsmeldg. Gau: Mt. Bl.
Lt. NL./ vom
Wohnung:
Ortsgr.: Gau:
Monatsmeldg. Gau: Mt. Bl.
Lt. NL./ vom
Wohnung:
Ortsgr.: Gau:

Name: Behnk Hubert
J.Bauer Beruf: Geborene:
Verehlichte:
Geb.-Datum: 5.11.21 Geb.-Ort: M.
Nr.: 7184136 Aufn.: 1.9.39
Aufnahme beantragt am: 14.5.39
Wiederaufn. beantragt am: genehm.:
Austritt:
Gelöscht:
Ausschluß:
Aufgehoben:
Gestrichen wegen:
Zurückgenommen:
Abgang zur Wehrmacht:
Zugang von
Gestorben:
Bemerkungen:

Wohnung: M.
Ortsgr.: Neddewade Gau: Schl.Holst.
Monatsmeldg. Gau: Mt. Bl.
Lt. NL./ vom
Wohnung:
Ortsgr.: Gau:
Monatsmeldg. Gau: Mt. Bl.
Lt. NL./ vom
Wohnung:
Ortsgr.: Gau:
Monatsmeldg. Gau: Mt. Bl.
Lt. NL./ vom
Wohnung:
Ortsgr.: Gau:
Monatsmeldg. Gau: Mt. Bl.
Lt. NL./ vom
Wohnung:
Ortsgr.: Gau:

1826

Name: Behnk Ilse

00 Beruf: Geborene: Verehlichte:

Geb.-Datum: 24.7.21 Geb.-Ort: Bergen

Nr.: 7183163 Aufn.: 1.9.39

Aufnahme beantragt am: 26.5.39

Wiederaufn. beantragt am: genehm.:

Austritt:

Gelöscht:

Ausschluß:

Aufgehoben:

Gestrichen wegen:

Zurückgenommen:

Abgang zur Wehrmacht:
Zugang von

Gestorben:

Bemerkungen:

Wohnung: Schm.

Ortsgr.: Schmelfeld Gau: Schl.-Holst.

Monatsmeldg. Gau: Schlesw.-Hol. Mt. 1940 Bl. 50

Lt. RL./ vom

Wohnung: Kr

Ortsgr.: Heinbek Gau: Schlesw Hol.

Monatsmeldg. Gau: Mt. Bl.

Lt. RL./ vom

Wohnung:

Ortsgr.: Gau:

Monatsmeldg. Gau: Mt. Bl.

Lt. RL./ vom

Wohnung:

Ortsgr.: Gau:

Monatsmeldg. Gau: Mt. Bl.

Lt. RL./ vom

Wohnung:

Ortsgr.: Gau:

Name: Behnk Inge

24.11.24, Kinderg. Leit.

Geb.-Dat.: 24.11.24 Geb.-Ort: Kl.-Barnitz

Nr.: 9148673 Aufn.: 1. Sept. 1942

Aufnahme beantragt am:

Wiederaufn. beantragt am: 26.6.42 genehm.:

Austritt:

Gelöscht:

Ausschluß:

Aufgehoben:

Gestrichen wegen:

Zurückgenommen:

Abgang zur Wehrmacht:
Zugang von

Gestorben:

Bemerkungen:

Wohnung: B.-B. Kaiserbeeckstr.26

Ortsgr.: Bad-Bramstedt Gau: Schlesw.Holst

Monatsmeldg. Gau: Mt. Bl.

Lt. RL. / vom

Wohnung:

Ortsgr.: Gau:

Monatsmeldg. Gau: Mt. Bl.

Lt. RL. / vom

Wohnung:

Ortsgr.: Gau:

Monatsmeldg. Gau: Mt. Bl.

Lt. RL. / vom

Wohnung:

Ortsgr.: Gau:

Monatsmeldg. Gau: Mt. Bl.

Lt. RL. / vom

Wohnung:

Ortsgr.: Gau: 11

Mitglieds Nr. 2737780 Vor- und Zuname Behnke Johannes

Geboren 4.4.95 Ort B.

Beruf Schr. Ledig, ~~verheiratet~~, verw.

Eingetreten 1. 5. 33

Ausgetreten

Wiedereingetr.

Wohnung B. b.d. Brücke

Ortsgr. Brück Gau Schlesw. Holst

Wohnung

Ortsgr. Gau

Wohnung

Ortsgr. Gau

Wohnung

Ortsgr. Gau

Wohnung

Ortsgr. Gau

Wohnung

Ortsgr. Gau

Mitglieds Nr. 155107 Vor- und Zuname Behnke Johannes

Geboren 6. 9. 97. Ort Pillkallen

Beruf Schlosser Ledig, ~~verheiratet~~, verw.

Eingetreten 1. 3. 33

Ausgetreten

Wiedereingetr.

Wohnung

Ortsgr. Gau

Wohnung

Ortsgr. Gau

Wohnung

Ortsgr. Gau

Wohnung 9.

Ortsgr. Fehrbellin Gau Brandenburg

Hirsau 5 38/21 ②

Wohnung A. f. Kr. Meschede

Ortsgr. Freienohl Gau Westfalen Nord

Wohnung

Ortsgr. Gau

Name:

Geb.-Datum:

Nr.:

Aufnahme beantr.

Wiederaufn. beantr.

Austritt:

Gelöscht:

Ausschluß:

Aufgehoben:

Gestrichen weg

Zurückgenomm.

Abgang zur

Zugang von

Gestorben:

Bemerkungen

Mitglieds N

Geboren

Beruf

Eingetreten

Ausgetreten

Wiedereing.

Wohnung

Ortsgr.

Wohnung

Ortsgr.

1028

Name: Behnke Johann

Beruf: Geborene: Verehlichte:

Geb.-Datum: 8.4.19 Geb.-Ort: -

Nr.: 4765580 Aufn.: 1. Sept. 1937

Aufnahme beantragt am: 30.11.37

Wiederaufn. beantragt am: genehm.:

Austritt:

Gelöscht:

Ausschluß:

Aufgehoben:

Gestrichen wegen:

Zurückgenommen:

Abgang zur Wehrmacht:
Zugang von

Gestorben:

Bemerkungen:

Wohnung: -

Ortsgr.: Fischbek Gau: Schlesw.-Holst.

Monatsmeldg. Gau: Mk. Pf.

Lt. NL./ vom

Wohnung:

Ortsgr.: Gau:

Monatsmeldg. Gau: Mk. Pf.

Lt. NL./ vom

Wohnung:

Ortsgr.: Gau:

Monatsmeldg. Gau: Mk. Pf.

Lt. NL./ vom

Wohnung:

Ortsgr.: Gau:

Monatsmeldg. Gau: Mk. Pf.

Lt. NL./ Gau

Wohnung:

Ortsgr.: Gau:

Mitglieds Nr. 6825[illegible] Vor- und Zuname Behnke Karl

Geboren 30.8.07 Ort Pronstorf

Beruf Kellner Ledig, verheiratet, verw.

Eingetreten 1. 10. 31

Ausgetreten

Wiedereingetr.

Wohnung Strenglin

Ortsgr. Pronstorf Gau Schlesw.-Holst

Wohnung

Ortsgr. Gau

Wohnung

Ortsgr. Gau

Wohnung

Ortsgr. Gau

Wohnung

Ortsgr. Gau

Wohnung

Ortsgr. Gau

Mitglieds Nr. 3598394 Vor- und Zuname Böhnke Käre

Geboren 22. 9. 11 Ort Neustadt

Beruf Bäckerin Ledig, verheiratet, verw. verh. 1. FEB. 1935

Eingetreten

Ausgetreten

Wiedereingetr.

Wohnung Hamburg Eiffestr. 26

Ortsgr. Gau Seel. Ausland

Wohnung

Ortsgr. Gau

Wohnung

Ortsgr. Gau

Wohnung

Ortsgr. Gau

Name: Abele Luise

Birekriee Beruf: Geborene: Verehlichte:

Geb.-Datum: 21.5.06 Geb.-Ort: Tübingen

Nr.: 722182 Aufn.: 1. Okt. 1939

Aufnahme beantragt am: 8.8.39

Wiederaufn. beantragt am: genehm.:

Austritt:

Gelöscht:

Ausschluß:

Aufgehoben:

Gestrichen wegen:

Zurückgenommen:

Abgang zur Wehrmacht:
Zugang von

Gestorben:

Bemerkungen:

Wohnung: G. Alteburg

Ortsgr.: Gomaringen Gau: Württemberg

Monatsmeldg. Gau: Mt. Bl. 28

Lt. RL./ vom

Wohnung: H.-Bergedorf

Ortsgr.: Hamburg Gau: Hbg.

Monatsmeldg. Gau: Mt. Bl.

Lt. RL./ vom

Wohnung:

Ortsgr.: Gau:

Monatsmeldg. Gau: Mt. Bl.

Lt. RL./ vom

Wohnung:

Ortsgr.: Gau:

Monatsmeldg. Gau: Mt. Bl.

Lt. RL./ vom

Wohnung:

Ortsgr.: Gau:

Behnk Margarethe

Name:

9.7.23 Wilster

Geb.-Datum: Geb.-Ort:

Mitgl.-Nr.: 8679283 **Aufn.:** 1. Sept. 1941

Aufnahme beantragt am:

Wiederaufn. beantragt am: genehm.:

Austritt:

Gelöscht:

Ausschluß:

Aufgehoben:

Gestrichen wegen:

Zurückgenommen:

Abgang zur Wehrmacht:
Zugang von

Gestorben:

Bemerkungen:

E.-Elisabethstr. 50

Wohnung:

Ortsgr.: Eutin Gau: Schleswig-Holst

Monatsmeldg. Gau: Mt. Bl.

Lt. RL./ vom

Wohnung:

Ortsgr.: Gau:

Monatsmeldg. Gau: Mt. Bl.

Lt. RL./ vom

Wohnung:

Ortsgr.: Gau:

Monatsmeldg. Gau: Mt. Bl.

Lt. RL./ vom

Wohnung:

Ortsgr.: Gau:

Monatsmeldg. Gau: Mt. Bl.

Lt. RL./ vom

Wohnung:

Ortsgr.: Gau:

Name: Behnk Minna

Hausfrau Beruf: Geborene:
Verehlichte:

Geb.-Datum: 14.11.97 Geb.-Ort: Rethwischfeld

Nr.: 5447689 Aufn.: 1. 5. 37

Aufnahme beantragt am: 28.12.37

Wiederaufn. beantragt am: genehm.:

Austritt:

Gelöscht:

Ausschluß:

Aufgehoben:

Gestrichen wegen:

Zurückgenommen:

Abgang zur Wehrmacht:
Zugang von

Gestorben:

Bemerkungen:

Wohnung: M.,

Ortsgr.: Mellewade Gau: Schlw.H.

Monatsmeldg. Gau: Mt. Bl.

Lt. RL./ vom

Wohnung:

Ortsgr.: Gau:

Monatsmeldg. Gau: Mt. Bl.

Lt. RL./ vom

Wohnung:

Ortsgr.: Gau:

Monatsmeldg. Gau: Mt. Bl.

Lt. RL./ vom

Wohnung:

Ortsgr.: Gau:

Monatsmeldg. Gau: Mt. Bl.

Lt. RL./ vom

Wohnung:

Ortsgr.: Gau:

Mitglieds Nr. 3949909 Zu- und Vorname Behnk Otto

Geboren 16.7.98. Ort Fr.-Gerwitz

Beruf Flugz.-Ffz. Ledig, verheiratet, verw.

Eingetreten 1. 5. 37

Ausgetreten

Wiedereingetr.

Wohnung R. Arnob.-Str. 23

Ortsgr. Reinfeld Gau Schlesw.-Holst.

Wohnung

Ortsgr. Gau

Wohnung

Ortsgr. Gau

Wohnung

Ortsgr. Gau

Wohnung

Ortsgr. Gau

Name: Behnk Paul

Ars. Beruf: Geborene: Verehlichte:

Geb.-Datum: 24.6.97 Geb.-Ort: Altona

Nr.: 5403705 Aufn.: 1. 5. 37

Aufnahme beantragt am: 17.6.37

Wiederaufn. beantragt am: genehm.:

Austritt:

Gelöscht:

Ausschluß:

Aufgehoben:

Gestrichen wegen:

Zurückgenommen:

Abgang zur Wehrmacht:
Zugang von

Gestorben:

Bemerkungen:

Wohnung: Altona, Bahnhofshausstr. 12

Ortsgr.: Hamburg Gau: Hamburg

Monatsmeldg. Gau: Mk. Pf.

Lt. Kl./ vom

Wohnung:

Ortsgr.: Gau:

Monatsmeldg. Gau: Mk. Pf.

Lt. Kl./ vom

Wohnung:

Ortsgr.: Gau:

Monatsmeldg. Gau: Mk. Pf.

Lt. Kl./ vom

Wohnung:

Ortsgr.: Gau:

Monatsmeldg. Gau: Mk. Pf.

Lt. Kl./ vom

Wohnung:

Ortsgr.: Gau:

1932

Mitglieds Nr. 3138930 Vor- und Zuname Behnke Peter

Geboren 31.5.02. Ort Schleswig

Beruf Verw. Ang. Ledig, verheiratet, verw.

Eingetreten 1.5.33

Ausgetreten

Wiedereingetr.

Wohnung F

Ortsgr. Grünbr. Halbkreis **Gau** Schles. Holst.

Wohnung Finnau Landstat 5.

Ortsgr. Eutin **Gau** Schles. Holst.

Schl. Holst. 10.35/52

Wohnung Neuhof

Ortsgr. Barne **Gau** Schl. Holst.

Schles. Hol 2 38/29 (2)

Wohnung

Ortsgr. **Gau**

Wohnung

Ortsgr. **Gau**

Wohnung

Ortsgr. **Gau**

Mitglieds Nr. 1019752 Vor- und Zuname Behnke Rudolf

Geboren 22. 3. 95. Ort Geel

Beruf Schw. Ledig, verheiratet, ~~verw.~~

Eingetreten 1. MRZ 1932 1.4.32

Ausgetreten

Wiedereingetr.

Wohnung Leuste

Ortsgr. Grömitz **Gau** Schlesw.-Holst.

Schle.Hol.3/.39/35 (2)

Wohnung C. / Leuste

Ortsgr. Bismar **Gau** Schle Holst

Wohnung

Ortsgr. **Gau**

Wohnung

Ortsgr. **Gau**

Wohnung

Ortsgr. **Gau**

Name: Behnke Rudolf

Beruf: Geborene: Verehlichte:

Geb.-Datum: 16.4.04 Geb.-Ort: [illegible]

Nr.: 5720120 Aufn. 1. 5. 37

Aufnahme beantragt am: 5.5.37

Wiederaufn. beantragt am: genehm.

Austritt:

Gelöscht:

Ausschluß:

Aufgehoben:

Gestrichen wegen:

Zurückgenommen:

Abgang zur Wehrmacht:
Zugang von

Gestorben:

Bemerkungen:

Wohnung: Hg. Volkmarsen 3

Ortsgr.: Brumby Gau: Magdeb.-Anh.

Monatsmeldg. Gau: Mt. Bl.

Lt. Bl./ vom

Wohnung:

Ortsgr.: Gau:

Monatsmeldg. Gau: Mt. Bl.

Lt. Bl./ vom

Wohnung:

Ortsgr.: Gau:

Monatsmeldg. Gau: Mt. Bl.

Lt. Bl./ vom

Wohnung:

Ortsgr.: Gau:

Monatsmeldg. Gau: Mt. Bl.

Lt. Bl./ vom

Wohnung:

Ortsgr.: Gau:

Name: Behnke Rudolf

Geb.-Dat. 4.4.25 Geb.-Ort. Meddewade

Nr.: [illegible] Aufn.: 20. Juni 1943

Aufnahme beantragt am 28.12.24

Wiederaufn. beantragt am genehm.

Austritt:

Gelöscht:

Ausschluß:

Aufgehoben:

Gestrichen wegen:

Zurückgenommen

Abgang zur Wehrmacht:
Zugang von

Gestorben:

Bemerkungen:

Wohnung: M.

Ortsgr.: Meddewade Gau: Schleswig-Holstein

Monatsmeldg. Gau Mt. Bl.

Lt. Bl. / vom

Wohnung.

Ortsgr.: Gau:

Monatsmeldg. Gau Mt. Bl.

Lt. Bl. / vom

Wohnung:

Ortsgr.: Gau:

Monatsmeldg. Gau Mt. Bl.

Lt. Bl. / vom

Wohnung.

Ortsgr.: Gau

Monatsmeldg. Gau Mt. Bl.

Lt. Bl. / vom

Wohnung:

Ortsgr.: Gau:

Mitglieds Nr.

Geboren

Beruf

Eingetreten

Ausgetreten

Wiedereingetr.

Wohnung

Ortsgr.

Wohnung

Ortsgr.

Name: Beh
Elektrom

Geb.-Datum: 11
51

Nr.:

Aufnahme beantragt a

Wiederaufn. beantragt a

Austritt:

Gelöscht:

Ausschluß:

Aufgehoben:

Gestrichen wegen:

Zurückgenommen:

Abgang zur Wehrm
Zugang von

Gestorben:

Bemerkungen:

1939

Mitglieds Nr. 2749467 Vor- und Zuname Behnk Walter

Geboren 4.2.08 Ort Alt R.

Beruf Werkzeugm. Ledig, verheiratet, verw.

Eingetreten 1. 5. 33

Ausgetreten

Wiedereingetr.

Wohnung R. Lachsstr. 30

Ortsgr. Rahlstedt **Gau** Schlesw. Holst

lt. Brf. Schl. Hol 1,4,37

Wohnung Ruhlstedt Lachsstr. 30

Ortsgr. Hamburg **Gau**

Wohnung

Ortsgr. **Gau**

Wohnung

Ortsgr. **Gau**

Wohnung

Ortsgr. **Gau**

Name: Behnk Walter

Elektromonteur Geborene:

Verehlichte:

Geb.-Datum: 11.11.11. Geb.-Ort: B.

Nr.: 5134178 Aufn.: 1. 5. 37

Aufnahme beantragt am: 5.12.37

Wiederaufn. beantragt am: genehm.:

Austritt:

Gelöscht:

Ausschluß:

Aufgehoben:

Gestrichen wegen:

Zurückgenommen:

Abgang zur Wehrmacht:
Zugang von

Gestorben:

Bemerkungen:

Wohnung: Baustaben

Ortsgr.: Meddewade Gau: Schlw.H.

Monatsmeldg. Gau: Mt. Bl.

Lt. Rl. vom

Wohnung:

Ortsgr.: Neumünster Gau:

Monatsmeldg. Gau: Mt. Bl.

Lt. Rl. vom

Wohnung:

Ortsgr.: Gau:

Monatsmeldg. Gau: Mt. Bl.

Lt. Rl. vom

Wohnung:

Ortsgr.: Gau:

Monatsmeldg. Gau: Mt. Bl.

Lt. Rl. vom

Wohnung:

Ortsgr.: Gau:

Name: Behnk Werner

Verm. Beruf: Geborene: Verehlichte:

Geb.-Datum: 26.9.22 Geb.-Ort: Goodorf

Nr.: 7746295 Aufn.: 1.9.40

Aufnahme beantragt am: 15.1.40

Wiederaufn. beantragt am: genehm.:

Austritt:

Gelöscht:

Ausschluß:

Aufgehoben:

Gestrichen wegen:

Zurückgenommen:

Abgang zur Wehrmacht:
Zugang von

Gestorben:

Bemerkungen:

Wohnung: Bargemiel

Ortsgr.: Heringsdorf Gau: Schleswig-Holstein

Monatsmeldg. Gau: Mk. Bl.

Lt. RL./ vom

Wohnung:

Ortsgr.: Gau:

Monatsmeldg. Gau: Mk. Bl.

Lt. RL./ vom

Wohnung:

Ortsgr.: Gau:

Monatsmeldg. Gau: Mk. Bl.

Lt. RL./ vom

Wohnung:

Ortsgr.: Gau:

Name: Behnk Wilhelm

Oberpostschaff.

Geb.-Datum: 8.8.79. Geb.-Ort: Kalkgraben

Mitgl.-Nr.: 8869878 Aufn.: 1. Okt 1941

Aufnahme beantragt am: 13.7.41.

Wiederaufn. beantragt am: genehm.:

Austritt:

Gelöscht:

Ausschluß:

Aufgehoben:

Gestrichen wegen:

Zurückgenommen:

Abgang zur Wehrmacht:
Zugang von

Gestorben:

Bemerkungen:

Wohnung: B.O. Wendumstr. 9

Ortsgr.: Bad Oldesloe Gau: Schleswig-Holstein

Monatsmeldg. Gau: Mk. Bl.

Lt. RL./ vom

Wohnung:

Ortsgr. Gau:

Monatsmeldg. Gau: Mk. Bl.

Lt. RL./ vom

Wohnung

Ortsgr.: Gau:

Monatsmeldg. Gau Mk. Bl.

Lt. RL./ vom

Wohnung:

Ortsgr.: Gau.

Monatsmeldg. Gau: Mk. Bl.

Lt. RL./ vom

Wohnung:

Ortsgr.: Gau:

Mitglieds Nr.

Geboren

Beruf

Eingetreten

Ausgetreten

Wiedereingetr.

Wohnung

Ortsgr.

Mitglieds Nr. 3

Geboren 7.1

Beruf Gärtn

Eingetreten

Ausgetreten

Wiedereingetr.

Wohnung

Ortsgr. Wes

Wohnung

Ortsgr.

1936

Mitglieds Nr. 1825538 Vor- und Zuname Behnk Wilhelm

Geboren 20.5.84 Ort Hamburg

Beruf Kaufm. Ledig, verheiratet, verw.

Eingetreten 1.4.33

Ausgetreten

Wiedereingetr.

Wohnung Thals. Kl. Heilsberg 8

Ortsgr. Thalsund Gau Pommern

Wohnung

Ortsgr. Gau

Wohnung

Ortsgr. Gau

Wohnung

Ortsgr. Gau

Wohnung

Ortsgr. Gau

Wohnung

Ortsgr. Gau

Mitglieds Nr. 381973 Vor- und Zuname Behnke Wilhelm

Geboren 7.10.85 Ort Reinfeld

Beruf Gärtnereibes. Ledig, verheiratet, ~~verw.~~

Eingetreten 1. Dez. 1930

Ausgetreten

Wiedereingetr.

Wohnung H. Wurmbergstr. 5

Ortsgr. Westerland Gau Schlesw, Holst.

Wohnung

Ortsgr. Gau

Wohnung

Ortsgr. Gau

Wohnung

Ortsgr. Gau

Name: Behnk Wilhelm

Bl. Nr. Beruf: Geborene: Verehlichte:

Geb.-Datum: 22.4.96 Geb.-Ort: Altona

Nr.: 4488941 Aufn.: 1. 5. 37

Aufnahme beantragt am: 23.7.37

Wiederaufn. beantragt am: genehm.

Austritt:

Gelöscht:

Ausschluß:

Aufgehoben:

Gestrichen wegen:

Zurückgenommen:

Abgang zur Wehrmacht:
Zugang von

Gestorben:

Bemerkungen:

Wohnung: H.-Altona, Hyltebergstr. 15

Ortsgr.: Hamburg Gau: Hamburg

Monatsmeldg. Gau: Mk. Pf.

Lt. Nr./ vom

Wohnung:

Ortsgr.: Gau:

Monatsmeldg. Gau: Mk. Pf.

Lt. Nr./ vom

Wohnung:

Ortsgr.: Gau:

Monatsmeldg. Gau: Mk. Pf.

Lt. Nr./ vom

Wohnung:

Ortsgr.: Gau:

Monatsmeldg. Gau: Mk. Pf.

Lt. Nr./ vom

Wohnung:

Ortsgr.: Gau:

Name: Benix [illegible]

[illegible]ufseher Beruf: Geborene: Verehlichte:

Geb.-Datum: 15.2.97 Geb.-Ort: [illegible]nitz

Nr.: 5825470 Aufn.: 1. 5. 37

Aufnahme beantragt am: 28.[illegible].37

Wiederaufn. beantragt am: genehm.

Austritt:

Gelöscht:

Ausschluß:

Aufgehoben:

Gestrichen wegen:

Zurückgenommen:

Abgang zur Wehrmacht:
Zugang von

Gestorben:

Bemerkungen:

Wohnung: I. Dorne- 75

Ortsgr.: Lübeck Gau: Schl.-H.

Monatsmeldg. Gau: Mk. Pf.

Lt. Nr./ vom

Wohnung:

Ortsgr.: Gau:

Monatsmeldg. Gau: Mk. Pf.

Lt. Nr./ vom

Wohnung:

Ortsgr.: Gau:

Monatsmeldg. Gau: Mk. Pf.

Lt. Nr./ vom

Wohnung:

Ortsgr.: Gau:

Mitglieds Nr.

Geboren

Beruf

Eingetreten

Ausgetre

Wiedereinge

Wohnung

Ortsgr. Schles

Wohnung

Ortsgr.

Mitglieds Nr

Geboren 5

Beruf Kapi

Eingetreten

Ausgetreten

Wiedereinge

Wohnung

Ortsgr.

Wohnung

Ortsgr.

1038

Mitglieds Nr. 859784 Vor- und Zuname Schenk Wilhelm

Geboren 17.1.03 Ort Sonnstorf

Beruf Schmied Ledig, verheiratet, ~~verw.~~

Eingetreten 1. 2. 32

Ausgetre

Wiedereingetr.

Wohnung Lashagen

Ortsgr. Sonnstorf Gau Schlesw.-Holst.

Schlesw.Hol. 9/37/5?

Wohnung N. i/Holstein

Ortsgr. Neustadt Gau Schlesw.Hol.

Wohnung

Ortsgr. Gau

Wohnung

Ortsgr. Gau

Wohnung

Ortsgr. Gau

Mitglieds Nr. 3749190 Vor- und Zuname Behnk Willy

Geboren 5. 3. 94 Ort Rendsburg

Beruf Kaufmann Ledig, verheiratet, verw.

Eingetreten 1. 4. 36

Ausgetreten

Wiedereingetr.

Wohnung Lübeck Leibnitzstr. 50a

Ortsgr. Lübeck Gau Schlesw. Holst.

Wohnung

Ortsgr. Gau

Wohnung

Ortsgr. Gau

Wohnung

Ortsgr. Gau

Wohnung

Ortsgr. Gau

BDC BLAU KARTEI
3201000099

Mitglieds Nr.....

Geboren 23.

Beruf Tierä

Eingetreten .....

Ausgetreten .....

Wiedereingetr.

Wohnung K.

Ortsgr......

.....

Wohnung .....

Ortsgr......

.....

Name: .....

Geb.-Datum:

Mitgl.-Nr.

Aufnahme be

Wiederaufn. b

Austritt: .....

Gelöscht:

Ausschluß:

Aufgehoben:

Gestrichen w

.....

.....

Zurückgenom

.....

.....

Abgang zur

Zugang von

Gestorben:

Bemerkunge

1942

Mitglieds Nr. 2045962 Vor- und Zuname Behnke Adolf Dr

Geboren 23. 5. 74 Ort Frankfurt/O. Wohnung

Beruf Tierarzt Ledig, verheiratet, verw.

Ortsgr. Gau

Eingetreten 1.5.33

Ausgetreten

Wiedereingetr.

Wohnung K. Schwenfeld b. Bahn 51

Ortsgr. KÖLN Gau Köln-Aachen

Wohnung

Ortsgr. Gau

Wohnung

Ortsgr. Gau

Wohnung

Ortsgr. Gau

Wohnung

Ortsgr. Gau

Name: Behnke Adolf

Dreher

Geb.-Datum: 26.7.82 Geb.-Ort: L.

Mitgl.-Nr.: 8832530 Aufn.: 1.März 1942

Aufnahme beantragt am: 22.12.41

Wiederaufn. beantragt am: genehm.:

Austritt:

Gelöscht:

Ausschluß:

Aufgehoben:

Gestrichen wegen:

Zurückgenommen:

Abgang zur Wehrmacht:
Zugang von

Gestorben:

Bemerkungen:

Wohnung: L. Widukindstr.15

Ortsgr.: Litzmannstadt Gau: Wartheland

Monatsmeldg. Gau: Mt: B.

Lt. RL: vom

Wohnung:

Ortsgr.: Gau:

Monatsmeldg. Gau Mt: B.

Lt. RL: vom

Wohnung:

Ortsgr.: Gau:

Monatsmeldg. Gau Mt: B.

Lt. RL: vom

Wohnung:

Ortsgr.: Gau:

Monatsmeldg. Gau Mt: B.

Lt. RL: vom

Wohnung:

Ortsgr.: Gau:

rtheland

B.

B.

B.

Name: ..Bohn

Geb. Dat 12.7.8

Nr.: .....

Aufnahme beantragt am

Wiederaufn. beantragt a

Austritt: .....

Gelöscht: .....

Ausschluß: .....

Aufgehoben: .....

Gestrichen wegen

.....

.....

Zurückgenommen

.....

.....

Abgang zur Wehr

Zugang von

Gestorben: .....

Bemerkungen: ...

Name: Behnke Adolf

Bote

Geb. Dat: 12.7.83 Geb.-Ort: Jarost

Nr.: 9544661 Aufn.: 1. April 1943

Aufnahme beantragt am: 23.9.42

Wiederaufn. beantragt am: ..... genehm.: .....

Austritt: .....

Gelöscht: .....

Ausschluß: .....

Aufgehoben: .....

Gestrichen wegen: .....

.....

.....

Zurückgenommen: .....

.....

.....

Abgang zur Wehrmacht: .....

Zugang von .....

Gestorben: .....

Bemerkungen: .....

Wohnung: L. Rosenheimerstr. 5

Ortsgr: Litzmannstadt Gau: Wartheland

Monatsmeldg. Gau ..... Mt. ..... Bl. .....

Lt. RL. / ..... vom .....

Wohnung: .....

Ortsgr.: ..... Gau: .....

Monatsmeldg. Gau: ..... Mt. ..... Bl. .....

Lt. RL. / ..... vom .....

Wohnung: .....

Ortsgr.: ..... Gau: .....

Monatsmeldg. Gau: ..... Mt. ..... Bl. .....

Lt. RL. / ..... vom .....

Wohnung: .....

Ortsgr.: ..... Gau: .....

Monatsmeldg. Gau: ..... Mt. ..... Bl. .....

Lt. RL. / ..... vom .....

Wohnung: .....

Ortsgr.: ..... Gau: .....

Mitglieds Nr. 1879367 Vor- und Zuname Behnke Adolf

Geboren 17.7.84 Ort Margonin

Beruf Oberjäger Ledig, verheiratet, verw.

Eingetreten 1.5 33

Ausgetreten

Wiedereingetr.

Wohnung Tarusel

Ortsgr. Landsberg Gau Ostmark

Buch 1.38/114

II Bri. Kdm 19.10.38

Wohnung D. Ruf Nr 44

Ortsgr. Dramen Gau Pommern

Wohnung

Ortsgr. Gau

Wohnung

Ortsgr. Gau

Wohnung

Ortsgr. Gau

Name: Behnke Adolf

Viehpfleger Beruf: Geborene: Verehlichte:

Geb.-Datum: 25.9.85 Geb.-Ort Trzuskotowo

Nr.: 7300261 Aufn.: 1. Dez. 1939

Aufnahme beantragt am: 23.10.39

Wiederaufn. beantragt am: genehm.:

Austritt:

Gelöscht:

Ausschluß:

Aufgehoben:

Gestrichen wegen:

Zurückgenommen:

Abgang zur Wehrmacht:
Zugang von

Gestorben:

Bemerkungen:

Wohnung: Gr. O. Lindenstr. 18

Ortsgr. Gr. Ottersleben Gau: Magdb.Anh.

Monatsmeldg. Gau: Mt. Bl.

Lt. NL./ vom

Wohnung:

Ortsgr.: Gau:

Monatsmeldg. Gau: Mt. Bl.

Lt. NL./ vom

Wohnung:

Ortsgr.: Gau:

Monatsmeldg. Gau: Mt. Bl.

Lt. NL./ vom

Wohnung:

Ortsgr.: Gau:

Monatsmeldg. Gau: Mt. Bl.

Lt. NL./ vom

Wohnung:

Ortsgr.: Gau:

Name: B

Geb.-Datum: 1.

Mitgl.-Nr.: 87

Aufnahme beantragt

Wiederaufn. beantrag

Austritt:

Gelöscht:

Ausschluß:

Aufgehoben:

Gestrichen wegen:

Zurückgenommen:

Abgang zur Wehrm
Zugang von

Gestorben:

Bemerkungen:

Mitglieds Nr.

Geboren 4

Beruf

Eingetreten

Ausgetreten

Wiedereingetr

Wohnung

Ortsgr.

Wohnung

Ortsgr.

1046

Name: Behnke Adolf
Landw.

Geb.-Datum: 1.9.90 Geb.-Ort: Wladzimirowo

Mitgl.-Nr.: 8749912 Aufn.: 1. Feb. 1942

Aufnahme beantragt am: 23.10.41.

Wiederaufn. beantragt am: genehm.:

Austritt:

Gelöscht:

Ausschluß:

Aufgehoben:

Gestrichen wegen:

Zurückgenommen:

Abgang zur Wehrmacht:
Zugang von

Gestorben:

Bemerkungen:

Wohnung: Br. Hauland
Ortsgr.: Briesen Gau: Wartheland

Monatsmeldg. Gau: Mt. Bl.
Lt. RL./ vom

Wohnung: Br. Hauland
Ortsgr.: Briesberg Gau:

Monatsmeldg. Gau: Mt. Bl.
Lt. RL./ vom

Wohnung:
Ortsgr.: Gau:

Monatsmeldg. Gau: Mt. Bl.
Lt. RL./ vom

Wohnung:
Ortsgr.: Gau:

Monatsmeldg. Gau: Mt. Bl.
Lt. RL./ vom

Wohnung:
Ortsgr.: Gau:

1044695

Mitglieds Nr. Vor- und Zuname Lenschke Adolf

Geboren 4.10.93 Ort K.

Beruf Arb. Ledig, verheiratet, verw.

Eingetreten 1. 4. 32

Ausgetreten

Wiedereingetr.

Wohnung Laarmen 27
Ortsgr. Linden Gau Osthannover

Wohnung

Ortsgr. Gau

Wohnung

Ortsgr. Gau

Wohnung

Ortsgr. Gau

Wohnung

Ortsgr. Gau

Name: Behnke Adolf
Schlosser Beruf: Geborene: Verehlichte:
Geb.-Datum 8.12.94 Geb.-Ort: Neumark
Nr.: 4520572 Aufn.: 1. 5. 37.
Aufnahme beantragt am: 15.6.37.
Wiederaufn. beantragt am: genehm.:
Austritt:
Gelöscht:
Ausschluß:
Aufgehoben:
Gestrichen wegen:

Zurückgenommen:

Abgang zur Wehrmacht:
Zugang von
Gestorben:
Bemerkungen:

Wohnung: Sch.-
Ortsgr.: Schwiebus Gau: Pommern
Monatsmeldg. Gau: Mk. Pf.
Lt. NL./ vom
Wohnung:
Ortsgr.: Gau:
Monatsmeldg. Gau: Mk. Pf.
Lt. NL./ vom
Wohnung:
Ortsgr.: Gau:
Monatsmeldg. Gau: Mk. Pf.
Lt. NL./ vom
Wohnung:
Ortsgr.: Gau:
Monatsmeldg. Gau: Mk. Pf.
Lt. NL./ vom
Wohnung:
Ortsgr.: Gau:

Mitglieds Nr. 3074568 Vor- und Zuname Behnke Adolf

Geboren 18.9.95 Ort Poposso
Beruf Schl. ~~Ledig~~, verheiratet, ~~verw.~~
Eingetreten 1.5.33
Ausgetreten
Wiedereingetr.

Wohnung Lissa
Ortsgr. Lissa Gau Niederschlesien
Lt. Kfl. I/35/182
Wohnung Lissa
Ortsgr. Lissa Gau Schlesien

Schles. o. 35 233 Lissa
Wohnung
Ortsgr. Lissa Gau Schlesien
Wohnung
Ortsgr. Gau
Wohnung
Ortsgr. Gau
Wohnung
Ortsgr. Gau

Mitglieds N
Geboren
Beruf
Eingetreten
Ausgetreten
Wiedereing
Wohnung
Ortsgr.
Wohnung
Mitglieds Nr
Geboren
Beruf Schl
Eingetreten
Ausgetreten
Wiedereinget
Wohnung
Ortsgr. Ber
Wohnung
Ortsgr.

1748

Mitglieds Nr. 1473680 Vor- und Zuname Behnke Adolf 56

Geboren 23.2.98 Ort Hasenwinkel-G.

Beruf ungel. Ledig, verheiratet, verw.

Eingetreten 1.2.33.

Ausgetreten

Wiedereingetr.

Wohnung Ohlsen. Tellingen

Ortsgr. 1/36/56 Lüth-Tellingen Gau Ohlsen

Wohnung

Ortsgr. Gau

Wohnung

Ortsgr. Gau

Wohnung

Ortsgr. Gau

Wohnung 8

Ortsgr. Isbensen Gau Osthannover

Mitglieds Nr. 3934625 Vor- und Zuname Behnke Adolf

Geboren 17.8.05. Ort B.-Weißensee

Beruf Kaufmann Ledig, verheiratet, verw.

Eingetreten 1. 3. 37

Ausgetreten

Wiedereingetr.

Wohnung

Ortsgr. Gau

Wohnung

Ortsgr. Gau

Wohnung Berlin N 113 Lychenerstr. 61

Ortsgr. Berlin Gau Berlin

Wohnung

Ortsgr. Gau

Wohnung

Ortsgr. Gau

Name: Pehnke Adolf
Gärtner
Beruf: Geborene: Verehlichte:
Geb.-Datum: 16.4.10 Geb.-Ort: Soleschin
Nr.: 5085095 Aufn.: 1. 5. 37
Aufnahme beantragt am: 29.5.37
Wiederaufn. beantragt am: genehm.
Austritt:
Gelöscht:
Ausschluß:
Aufgehoben:
Gestrichen wegen:
Zurückgenommen:
Abgang zur Wehrmacht:
Zugang von
Gestorben:
Bemerkungen:

Wohnung: Gröben
Ortsgr.: Schildeck Gau: Ostpr.
Monatsmeldg. Gau: Ostpr. Mt. 7.38 Bl. 65
Lt. Nr./ vom
Wohnung: 5.
Ortsgr.: Ebenrode Gau: Ostpr.
Monatsmeldg. Gau: Rödly Mt. 8.39 Bl. 72
Lt. Nr./ vom
Wohnung: Gröben (Ebenrode)
Ortsgr.: Schildeck Gau: Ostpreußen
Monatsmeldg. Gau: Mt. Bl.
Lt. Nr./ vom
Wohnung:
Ortsgr.: Gau:
Monatsmeldg. Gau: Mt. Bl.
Lt. Nr./ vom
Wohnung:
Ortsgr.: Gau:

Name:
Beruf: Geborene: Verehlichte:
Geb.-Datum: Geb.-Ort:
Nr.: 5074369 Aufn.: 1. 5. 37
Austritt:
Gelöscht:
Ausschluß:
Aufgehoben:
Gestrichen wegen:
Zurückgenommen:
Abgang zur Wehrmacht:
Zugang von
Gestorben:
Bemerkungen:

Wohnung: Grabau
Ortsgr.: Schlenkerhof Gau: Osthann.
Monatsmeldg. Gau: Ostpr. Mt. 3/40 Bl. 122
Lt. Nr./ vom
Wohnung: Heinau
Ortsgr.: Heinau Gau: Osthann.
Monatsmeldg. Gau: Mt. Bl.
Lt. Nr./ vom
Wohnung:
Ortsgr.: Gau:
Monatsmeldg. Gau: Mt. Bl.
Lt. Nr./ vom
Wohnung:
Ortsgr.: Gau:
Monatsmeldg. Gau: Mt. Bl.
Lt. Nr./ vom
Wohnung:
Ortsgr.: Gau:

Name:
Geb.-Datum:
Nr.:
Aufnahme beantragt
Wiederaufn. beantrag
Austritt:
Gelöscht:
Ausschluß:
Aufgehoben:
Gestrichen wegen:
Zurückgenommen:
Abgang zur Wehr
Zugang von
Gestorben:
Bemerkungen:

Mitglieds Nr.
Geboren
Beruf
Eingetreten
Ausgetreten
Wiedereinget
Wohnung
Ortsgr.
Wohnung
Ortsgr.

Name: Behnke Adolf

Beruf: Geborene:
Verehlichte:

Geb.-Datum: 21. 11. 14 Geb.-Ort: Lübars

Nr.: 5095602 Aufn.: 1. 5. 37

Aufnahme beantragt am: 1.5.37

Wiederaufn. beantragt am: genehm.:

Austritt:

Gelöscht:

Ausschluß:

Aufgehoben:

Gestrichen wegen:

Zurückgenommen:

Abgang zur Wehrmacht:
Zugang von

Gestorben:

Bemerkungen:

Wohnung M. Gisela Str. 31/2
Ortsgr.: München Gau: Mü. Obb.

Monatsmeldg. Gau: Mü Obb. Mt. 12.38 Bl. 4
Lt. Nr./ vom (2)

Wohnung: R. Polizeigärten 2
Ortsgr.: Rostock Gau:

Monatsmeldg. Gau: Mt. Bl.
Lt. Nr./ vom

Wohnung:
Ortsgr.: Gau:

Monatsmeldg. Gau: Mt. Bl.
Lt. Nr./ vom

Wohnung:
Ortsgr.: Gau:

Mitglieds Nr. 779294 Vor- und Zuname Behnke Hans

Geboren 25.10.79 Ort H.

Beruf Bäckermeister Ledig, verheiratet, verw.

Eingetreten 1. 12. 31

Ausgetreten

Wiedereingetr.

Wohnung Stettin

Ortsgr. Stettin **Gau** Pommern

Wohnung

Ortsgr. **Gau**

Wohnung

Ortsgr. **Gau**

Wohnung

Ortsgr. **Gau**

Wohnung

Ortsgr. **Gau**

Wohnung

Ortsgr. **Gau**

1/2
Cbl.
4
2

Name: Bo

Geb.-Datum: 8

Mitgl.-Nr.:

Aufnahme beantr

Wiederaufn. beant

Austritt:

Gelöscht:

Ausschluß:

Aufgehoben:

Gestrichen wegen:

Zurückgenommen:

Abgang zur Wehr
Zugang von

Gestorben:

Bemerkungen.

Mitglieds Nr

Geboren

Beruf

Eingetreten

Ausgetreten

Wiedereinge

Wohnung

Ortsgr.

Name: Behnke Agnes

Ang.

Geb.-Datum: 16.4.95 Geb.-Ort N.

Mitgl.-Nr.: 8831052 **Aufn.:** 1 Juli 1941

Aufnahme beantragt am: 10.4.41

Wiederaufn. beantragt am: ..... genehm.: .....

Austritt: .....

Gelöscht: .....

Ausschluß: .....

Aufgehoben: .....

Gestrichen wegen: .....

.....

.....

Zurückgenommen: .....

.....

.....

Abgang zur Wehrmacht: .....

Zugang von .....

Gestorben: .....

Bemerkungen: .....

Wohnung: Adolf Hitlerstr. 35

Ortsgr.: Neustrelitz Gau: Mecklenburg

Monatsmeldg. Gau: ..... Mt. ..... Bl. .....

Lt. RL./ ..... vom .....

Wohnung: .....

Ortsgr.: ..... Gau: .....

Monatsmeldg. Gau: ..... Mt. ..... Bl. .....

Lt. RL./ ..... vom .....

Wohnung .....

Ortsgr.: ..... Gau: .....

Monatsmeldg. Gau ..... Mt. ..... Bl.

Lt. RL./ ..... vom .....

Wohnung: .....

Ortsgr.: ..... Gau .....

Monatsmeldg. Gau: ..... Mt. ..... Bl.

Lt. RL./ ..... vom .....

Wohnung: .....

Ortsgr.: ..... Gau: .....

Mitglieds Nr. 2706884 Vor- und Zuname Behnke Albert

Geboren 26. 4. 95 Ort Neustadtmasuren

Beruf Mar. Sekr. Ledig, verheiratet, ~~verw.~~

Eingetreten 1.5.33

Ausgetreten .....

Wiedereingetr. .....

Wohnung Joh. Wichlandstr. 43

Ortsgr. Schönkirchen **Gau** Schlesw. Holst.

.....

Wohnung .....

Ortsgr. ..... **Gau** .....

.....

Wohnung .....

Ortsgr. ..... **Gau** .....

.....

Wohnung .....

Ortsgr. ..... **Gau** .....

.....

Wohnung .....

Ortsgr. ..... **Gau** .....

.....

Wohnung .....

Ortsgr. ..... **Gau** .....

.....

Wohnung .....

Ortsgr. ..... **Gau** .....

.....

Name: ...

Date of b

7771 DOCU
APO

1154

Name: Pichnke First name: Albert

Date of birth: 24.4.90 Place of birth: Zoppot

See under: Antrag

7771 DOCUMENT CENTER
APO 742, US Army

Mitglieds N

Geboren

Beruf Ku

Eingetreten

Ausgetreten

Wiedereinge

30.7.33

N.S.B.

Wohnung

Ortsgr. A

Wohnung

Ortsgr.

Mitglieds N

Geboren

Beruf Kf

Eingetrete

Ausgetret

Wiedereir

Wohnung

Ortsgr.

Wohnung

Ortsgr.

Mitglieds Nr. 499664 Vor- und Zuname Behnke Albert

Geboren 24.2.91 Ort Babbin

Beruf Tischlermstr. Ledig, verheiratet, ~~verw.~~

Eingetreten 1. April 31

Ausgetreten

Wiedereingetr.

24.2.33
11.4.33
Wohnung Altfalkenberg

Ortsgr. Pyritz Gau Pommern

Wohnung

Ortsgr. Gau

Wohnung

Ortsgr. Gau

Wohnung

Ortsgr. Gau

Wohnung

Ortsgr. Gau

Mitglieds Nr. 1711158 Vor- und Zuname Behnke Albert

Geboren 26.7.92 Ort Gaulitz

Beruf Tischlermstr. Ledig, verheiratet, ~~verw.~~

Eingetreten 15. 33

Ausgetreten

Wiedereingetr.

11.B.f.Ku.m.19.10.36

Wohnung a. Hohenstr. 29.

Ortsgr. Angermünde Gau Ostmark

Wohnung

Ortsgr. Gau

Wohnung

Ortsgr. Gau

Wohnung

Ortsgr. Gau

Wohnung

Ortsgr. Gau

Name: Be
Hsw.
Geb.-Datum: 4.
Nr.: 762
Aufnahme beantragt
Wiederaufn. beantragt
Austritt:
Gelöscht:
Ausschluß:
Aufgehoben:
Gestrichen wegen
Zurückgenommen
Abgang zur We
Zugang von
Gestorben:
Bemerkungen:

Mitglieds Nr.
Geboren
Beruf
Eingetreten
Ausgetreten
Wiedereingetr.
Wohnung
Ortsgr. Rev
Wohnung
Ortsgr.

Name: Behnke Albert

Hsw. Beruf: Geborene:

Geb.-Datum: 4.5.93 Geb.-Ort: Sassenburg

Nr.: 7621058 Aufn.: 1.[illegible].40

Aufnahme beantragt am:

Wiederaufn. beantragt am: genehm.:

Austritt:

Gelöscht:

Ausschluß:

Aufgehoben:

Gestrichen wegen:

Zurückgenommen:

Abgang zur Wehrmacht:
Zugang von

Gestorben:

Bemerkungen:

Wohnung: Berlin Kurfürstendamm 69 Charlottenburg

Ortsgr.: Berlin Gau: Berlin

Monatsmeldg. Gau: Mk. Pf.

Lt. Rl./ vom

Wohnung:

Ortsgr.: Gau:

Monatsmeldg. Gau: Mk. Pf.

Lt. Rl./ vom

Wohnung:

Ortsgr.: Gau:

Monatsmeldg. Gau: Mk. Pf.

Lt. Rl./ vom

Wohnung:

Ortsgr.: Gau:

Monatsmeldg. Gau: Mk. Pf.

Lt. Rl. vom

Wohnung:

Ortsgr.: Gau:

593078

Mitglieds Nr. Vor- und Zuname Behnke Albert

Geboren 28.1.94. Ort Adl-Trakehnen

Beruf Schmiedemeister Ledig, verheiratet, verw.

Eingetreten 1.7.31.

Ausgetreten

Wiedereingetr.

Wohnung Adl-Pasargard

Ortsgr. Tilsenau Gau Pommern

Rev. Lt. Pommern 31.12.35

Wohnung Sagard

Ortsgr. Schmarsow Gau Pommern

Wohnung

Ortsgr. Gau

Wohnung

Ortsgr. Gau

Wohnung

Ortsgr. Gau

Wohnung

Ortsgr. Gau

Name: Behnke Albert

Schaffner Beruf: Geborene: Verehlichte:

Geb.-Datum: 22.1.96 Geb.-Ort: Neuendorf

Nr.: 5734261 Aufn.: 1. 5. 37

Aufnahme beantragt am: 21.11.37.

Wiederaufn. beantragt am: genehm.:

Austritt:

Gelöscht:

Ausschluß:

Aufgehoben:

Gestrichen wegen:

Zurückgenommen:

Abgang zur Wehrmacht:
Zugang von

Gestorben:

Bemerkungen:

Wohnung: L. Grenzgraben 11

Ortsgr.: Lauenburg Gau: Pommern

Monatsmeldg. Gau: Mk. Pf.

Lt. NL./ vom

Wohnung:

Ortsgr.: Gau:

Monatsmeldg. Gau: Mk. Pf.

Lt. NL./ vom

Wohnung:

Ortsgr.: Gau:

Monatsmeldg. Gau: Mk. Pf.

Lt. NL./ vom

Wohnung:

Ortsgr.: Gau:

Monatsmeldg. Gau: Mk. Pf.

Lt. NL./ vom

Wohnung:

Ortsgr.: Gau:

Name: Behnke Albert

Oberkipper Beruf: Geborene: Verehlichte:

Geb.-Datum: 22.7.98 Geb.-Ort: Schönwalde

Nr.: 3080770 Aufn.: 1. Mai 1937

Aufnahme beantragt am: 23.6.37

Wiederaufn. beantragt am: genehm.:

Austritt:

Gelöscht:

Ausschluß:

Aufgehoben:

Gestrichen wegen:

Zurückgenommen:

Abgang zur Wehrmacht:
Zugang von

Gestorben:

Bemerkungen:

Wohnung: S. Hayckstr. 3

Ortsgr.: Senftenberg Gau: Kurmark

Monatsmeldg. Gau: Mk. Pf.

Lt. NL./ vom

Wohnung:

Ortsgr.: Gau:

Monatsmeldg. Gau: Mk. Pf.

Lt. NL./ vom

Wohnung:

Ortsgr.: Gau:

Monatsmeldg. Gau: Mk. Pf.

Lt. NL./ vom

Wohnung:

Ortsgr.: Gau:

Monatsmeldg. Gau: Mk. Pf.

Lt. NL./ vom

Wohnung:

Ortsgr.: Gau:

Name: Bö
Ulr.

Geb.-Datum:

Nr.: 46

Aufnahme beantragt

Wiederaufn. beantrag

Austritt:

Gelöscht:

Ausschluß:

Aufgehoben:

Gestrichen wegen

Zurückgenommen

Abgang zur
Zugang von We

Gestorben:

Bemerkungen:

Name: Erek. Ko

Geb.-Datum:

Nr.: 5

Aufnahme beantra

Wiederaufn. beantr

Austritt:

Gelöscht:

Ausschluß:

Aufgehoben:

Gestrichen weg

Zurückgenomm

Abgang zur
Zugang von

Gestorben:

Bemerkungen

Name: Behnke Albert
Arb. Beruf: Geborene: Verehlichte:
Geb.-Datum: 23.10.97 Geb.-Ort: Sassenburg
Nr.: 4610056 Aufn.: 1. 5. 37
Aufnahme beantragt am: 9.8.37.
Wiederaufn. beantragt am: genehm.:
Austritt:
Gelöscht:
Ausschluß:
Aufgehoben:
Gestrichen wegen:
Zurückgenommen:
Abgang zur Wehrmacht:
Zugang von
Gestorben:
Bemerkungen:

Wohnung: H. Viktoriastr. 14
Ortsgr.: Hannover Gau: Sd.Hann.Br
Monatsmeldg. Gau: Mk. Pf.
Lt. Nl./ vom
Wohnung:
Ortsgr.: Gau:
Monatsmeldg. Gau: Mk. Pf.
Lt. Nl./ vom
Wohnung:
Ortsgr.: Gau:
Monatsmeldg. Gau: Mk. Pf.
Lt. Nl./ vom
Wohnung:
Ortsgr.: Gau:
Monatsmeldg. Gau: Mk. Pf.
Lt. Nl./ vom
Wohnung:
Ortsgr.: Gau:

Name: Behnke Albert
Erek.Mont.
Geb.-Datum: 13.11.98 Geb.-Ort: Grohn Veg.
Nr.: 5446860/37 Aufn.: 1. 5. 37
Aufnahme beantragt am:
Wiederaufn. beantragt am: genehm.:
Austritt:
Gelöscht:
Ausschluß:
Aufgehoben:
Gestrichen wegen:
Zurückgenommen:
Abgang zur Wehrmacht:
Zugang von
Gestorben:
Bemerkungen:

K. Krusestr. 16
Wohnung: Kiel
Ortsgr.: Gau: Schlw.H.
Monatsmeldg. Gau: Mk. Pf.
Lt. Nl./ vom
Wohnung:
Ortsgr.: Gau:
Monatsmeldg. Gau: Mk. Pf.
Lt. Nl./ vom
Wohnung:
Ortsgr.: Gau:
Monatsmeldg. Gau: Mk. Pf.
Lt. Nl./ vom
Wohnung:
Ortsgr.: Gau:

Name: Behnke Albert
Müller
B.

Geb.-Datum: 17.12.98 Geb.-Ort:

Mitgl.-Nr.: 8537779 Aufn.: 1. SEPT. 1941
29.7.41

Aufnahme beantragt am:

Wiederaufn. beantragt am: genehm.:

Austritt:

Gelöscht:

Ausschluß:

Aufgehoben:

Gestrichen wegen:

Zurückgenommen:

Abgang zur Wehrmacht:
Zugang von

Gestorben:

Bemerkungen:

Brf. Warthel. v. 2.9.43 (4) n. Brf. Warthe v. 6.12.44

Wohnung: Brudzew
Ortsgr.: Mikedorf Gau: Wartheland
Zwickirchen

Monatsmeldg. Gau: Mt. Bl.
Lt. RL./ vom

Wohnung:
Ortsgr.: Gau:

Monatsmeldg. Gau: Mt. Bl.
Lt. RL./ vom

Wohnung
Ortsgr.: Gau:

Monatsmeldg Gau Mt. Bl.
Lt. RL./ vom

Wohnung
Ortsgr.: Gau:

Monatsmeldg. Gau: Mt. Bl.
Lt. RL./ vom

Wohnung:
Ortsgr.: Gau:

Name: Arb.

Geb.-Datum:

Nr.: 5

Aufnahme beantrag

Wiederaufn. beantr

Austritt:

Gelöscht:

Ausschluß:

Aufgehoben:

Gestrichen wege

Zurückgenomme

Abgang zur
Zugang von W

Gestorben:

Bemerkungen:

Mitglieds Nr.

Geboren 2

Beruf

Eingetreten

Ausgetreten

Wiedereinget

Wohnung

Ortsgr.

Wohnung

Ortsgr.

Mitglieds Nr. 3855485 Vor- und Zuname Behnke Albert

Geboren 11.1.04 Ort Lemberg

Beruf Fischer Ledig, verheiratet, verw.

Eingetreten 1. 3. 37

Ausgetreten

Wiedereingetr.

Wohnung H. M. Hoffmannstr. 74 p.l.

Ortsgr. Hamburg Gau Osthannover Hamburg

Hamburg II 38/3

Wohnung H.-Heimfeld, am Reiherpark 4

Ortsgr. Hamburg Gau Hamburg

Wohnung

Ortsgr. Gau

Wohnung

Ortsgr. Gau

Wohnung

Ortsgr. Gau

1060

Name: Behnke Albert

Beruf: Arb. Geborene:

Geb.-Datum: 5.10.05 Verehlichte: Tristin Geb.-Ort:

Nr.: 5470091 Aufn.: 1. 5. 37

Aufnahme beantragt am: 24.11.37

Wiederaufn. beantragt am: genehm.:

Austritt:

Gelöscht:

Ausschluß:

Aufgehoben:

Gestrichen wegen:

Zurückgenommen:

Abgang zur Wehrmacht:
Zugang von

Gestorben:

Bemerkungen:

11 Brf Kurm 19.10/38

Wohnung: Brochnow petznik Dt.Krone Pommern

Ortsgr.: Gau:

Monatsmeldg. Gau: Mt. Bl.

Lt. NL./ vom

Wohnung:

Ortsgr.: Gau:

Monatsmeldg. Gau: Mt. Bl.

Lt. NL./ vom

Wohnung:

Ortsgr.: Gau:

Monatsmeldg. Gau: Mt. Bl.

Lt. NL./ vom

Wohnung:

Ortsgr.: Gau:

Monatsmeldg. Gau: Mt. Bl.

Lt. NL./ vom

Wohnung:

Ortsgr.: Gau:

Mitglieds Nr. 2783808 Vor- und Zuname Behnke Albert

Geboren 23.10.09 Ort Arnsdorf

Beruf Arb. ~~Ledig~~, verheiratet, ~~verw.~~

Eingetreten 1.5.33

Ausgetreten

Wiedereingetr.

Wohnung W Elsterstr. 3

Ortsgr. Wittenberg Gau Halle Merseburg

Wohnung

Ortsgr. Gau

Wohnung

Ortsgr. Gau

Wohnung

Ortsgr. Gau

Wohnung

Ortsgr. Gau

D 22.2.37

Name: Behnke Albert

Geborene:
Verehlichte: Fug

Geb.-Datum: 5. 10. 10 Geb. Ort: Heidelberg

Mitgl.-Nr.: 693674 Aufnahme: 1. 11. 31

Aufnahme beantragt am:

Wiederaufn. beantragt am: genehm.:

Austritt:

Gelöscht:

Ausschluß:

Aufgehoben:

Gestrichen wegen:

Zurückgenommen:

Abgang zur Wehrmacht:
Zugang von

Gestorben:

Bemerkungen:

Wohnung: H. Hasenwerderstr. 55 I

Ortsgr.: Halberstadt Gau: M.-Anh.

Monatsmeldg. Gau: Magd. Anh. Mt. 4134 Bl.

Lt. RL./ vom

Wohnung: P

Ortsgr.: Polzin Gau: Pomm.

Monatsmeldg. Gau: Pomm. Mt. 11135 Bl. 35

Lt. RL./ vom

Wohnung: M. Wenzelstr. 4

Ortsgr.: Magdeburg Gau: M. Anh.

Monatsmeldg. Gau: M. Anh. Mt. 1137 Bl. 16

Lt. RL./ B vom

Wohnung: Grunewald, Zinglerstr. 6

Ortsgr.: Berlin Gau: Berlin

Monatsmeldg. Gau: Mt. Bl.

Lt. RL./ vom

Wohnung:

Ortsgr.: Gau:

Mitglieds Nr. 693674 Vor- und Zuname Behnke Albert

Geboren 5. 10. 10 Ort Heidelberg

Beruf Fug. Ledig, ~~verheiratet, verw.~~ 1. 11 31

Eingetreten

Ausgetreten

Wiedereingetr.

Wohnung M. Wenzelstr. 4

Ortsgr. Magdeburg **Gau** Magd.-Anh.

Wohnung

Ortsgr. **Gau**

Wohnung H. Hasenwerderstr. 55 I

Ortsgr. Halberstadt **Gau** Magd.-Anh

a. Magd. Anh. 5. 12.

Wohnung Polzin

Ortsgr. Polzin **Gau** Pommern

Pomm. 11.35 35

Wohnung

Ortsgr. **Gau**

Wohnung

Ortsgr. **Gau**

Wohnung Magd. Anh. Bln.

Ortsgr. **Gau**

Postkarte an melden

1862

Mitglieds Nr. 1948769 Vor- und Zuname Behnke Albert

Geboren 13.12.14 Ort F. M.

Beruf Kfm. Ang. Ledig, ~~verheiratet, verw.~~

Eingetreten 1. Okt. 1934

Ausgetreten

Wiedereingetr.

W M He Va 1036/81

Wohnung F. M. Adalbertstr. 20

Ortsgr. Frankfurt **Gau** Hessen Nassau-Süd

Wohnung

Ortsgr. **Gau**

Wohnung

Ortsgr. **Gau**

Wohnung

Ortsgr. **Gau**

Wohnung

Ortsgr. **Gau**

Name: Behnke Albert
Matrose

Geb.-Datum: 4.11.16 Geb.-Ort: Z.

Mitgl.-Nr.: 8537285 **Aufn.:** 1. SEPT. 1941

Aufnahme beantragt am: 23.4.41

Wiederaufn. beantragt am: genehm.:

Austritt:

Gelöscht:

Ausschluß:

Aufgehoben:

Gestrichen wegen:

Zurückgenommen:

Abgang zur Wehrmacht:
Zugang von

Gestorben:

Bemerkungen:

Wohnung: Zoppot Süd 48

Ortsgr.: Seefahrt Gau: Ausland

Monatsmeldg. Gau Mt. Bl.

Lt. RL./ vom

Wohnung:

Ortsgr.: Gau:

Monatsmeldg. Gau Mt. Bl.

Lt. RL./ vom

Wohnung:

Ortsgr.: Gau:

Monatsmeldg. Gau Mt. Bl.

Lt. RL./ vom

Wohnung:

Ortsgr.: Gau:

Monatsmeldg. Gau Mt. Bl.

Lt. RL./ vom

Wohnung:

Ortsgr.: Gau:

Mitglieds Nr. 696341 Vor- und Zuname Behnke Alexander

Geboren 10. 6. 03 Ort Kopenhagen

Beruf Arb Ledig, verheiratet, verw.

Eingetreten 1. 10. 31

Ausgetreten

Wiedereingetr.

Wohnung Babbin

Ortsgr. Wartenberg Gau Pommern

Wohnung

Ortsgr. Gau

Wohnung

Ortsgr. Gau

Wohnung

Ortsgr. Gau

Wohnung

Ortsgr. Gau

Name: Behnke Alexander

Geb.-Dat 11.8.25 Geb.-Ort Halle/S.

Nr.: 9518532 Aufn. 20. April 1943

8.1.45

Abgang zur Wehrmacht:

Zugang von

Gestorben:

Bemerkungen:

Wohnung: H. Marienstr. 2

Ortsgr.: Halle Gau: Halle-Merseburg

Monatsmeldg. Gau Mt. Bl.

Lt. Bl. / vom

Wohnung:

Ortsgr.: Gau:

Monatsmeldg. Gau Mt. Bl.

Lt. Bl. / vom

Wohnung:

Ortsgr.: Gau:

Monatsmeldg. Gau Mt. Bl.

Lt. Bl. / vom

Wohnung:

Ortsgr.: Gau:

Monatsmeldg. Gau Mt. Bl.

Lt. Bl. / vom

Wohnung:

Ortsgr.: Gau:

Mitglieds Nr.:

Eingetreten am

Ausgetreten am

Ausgeschlossen

Gestorben am

Geburtszeit

Geburtsort

Ledig, verheira

Stand oder Ber

Bemerkungen:

Form 28

Mitglieds Nr.

Geboren

Beruf

Eingetreten

Ausgetreten

Wiedereingetr

Wohnung

Ortsgr.

Wohnung

Ortsgr.

Mitglieds Nr.: 334069 Vor- und Zuname: Behnke Alfons Alfred

Eingetreten am 1. Okt. 1930 | wiedereingetr. am

Ausgetreten am

Ausgeschlossen am

Gestorben am

Geburtszeit 11 12. 93

Geburtsort Lübbenau

Ledig, verheiratet, verwitw.

Stand oder Beruf Bäumeister Techn.

Bemerkungen:

Form 28

Wohnort Bln. Schöneberg

Wohnung Heilbronnerstr. 22

Bln. Wilmersdorf

Ortsgruppe Berlin

Gau

Wohnort

Wohnung

Ortsgruppe

Gau

Mitglieds Nr. 806232 Vor- und Zuname Behnke Alfred

Geboren 9. 5. 98 Ort Posen

Beruf Geschäftsführer Ledig, verheiratet, verw.

Eingetreten 1. 12. 31

Ausgetreten

Wiedereingetr. a. Gnadenfrei Fmo 1. 4. 38

Wohnung Lückau, am Bahnhof 2

Ortsgr. Lückau **Gau** Ostmark

52

Wohnung Kr. Landsbergstr. 8

Ortsgr. Wreschen **Gau** Wartheland

Wohnung

Ortsgr. **Gau**

Wohnung

Ortsgr. **Gau**

Wohnung

Ortsgr. **Gau**

Wohnung

Ortsgr. **Gau**

Name: Belinke Alfred
Beruf: Bergmann
Geborene:
Verehlichte:
Geb.-Datum: 15.10.01 Geb.-Ort: Gnieschanz
Nr.: 4686881 Aufn.: 1.5.37
Aufnahme beantragt am: 30.7.37
Wiederaufn. beantragt am: genehm.:
Austritt:
Gelöscht:
Ausschluß:
Aufgehoben:
Gestrichen wegen:
Zurückgenommen:
Abgang zur Wehrmacht:
Zugang von
Gestorben:
Bemerkungen:

Wohnung: D. Schragenstr. 45
Ortsgr.: Dortmund Gau: Ostf. Süd
Monatsmeldg. Gau: Mt. Bl.
Lt. RL./ vom
Wohnung:
Ortsgr.: Gau:
Monatsmeldg. Gau: Mt. Bl.
Lt. RL./ vom
Wohnung:
Ortsgr.: Gau:
Monatsmeldg. Gau: Mt. Bl.
Lt. RL./ vom
Wohnung:
Ortsgr.: Gau:
Monatsmeldg. Gau: Mt. Bl.
Lt. RL./ vom
Wohnung:
Ortsgr.: Gau:

Mitglieds Nr. 786072 Vor- und Zuname Belinke Alfred

Geboren 14. 1. 03 Ort Falkow
Beruf Schüler. Ledig, ~~verheiratet~~, verw.
12. 31
Eingetreten
Ausgetreten
Wiedereingetr.

Wohnung Berlin
Ortsgr. Guesen Gau Pommern

Wohnung
Ortsgr. Gau

Wohnung
Ortsgr. Gau

Wohnung
Ortsgr. Gau

Wohnung
Ortsgr. Gau

Name: Behnke Alfred
Kraftf. Beruf: Geborene:
Geb.-Datum: 20.5.02 Verehlichte: S.
Nr.: 5637422 Geb.-Ort: I, 5. 37
Aufn.:
Aufnahme beantragt am:
Wiederaufn. beantragt am: genehm.:
Austritt:
Gelöscht:
Ausschluß:
Aufgehoben:
Gestrichen wegen:

Zurückgenommen:

Abgang zur Wehrmacht:
Zugang von
Gestorben:
Bemerkungen:

Wohnung: S. Freibezirk 8
Ortsgr.: Stettin Gau: Pommern
Monatsmeldg. Gau: Mt. Pf.
Lt. NL./ vom
Wohnung:
Ortsgr.: Gau:
Monatsmeldg. Gau: Mt. Pf.
Lt. NL./ vom
Wohnung:
Ortsgr.: Gau:
Monatsmeldg. Gau: Mt. Pf.
Lt. NL./ vom
Wohnung:
Ortsgr.: Gau:
Monatsmeldg. Gau: Mt. Pf.
Lt. NL./ vom
Wohnung:
Ortsgr.: Gau:

Mitglieds Nr. 1419403 Vor- und Zuname Behnke Alfred

Geboren 26.7.05 Ort Stargard
Beruf Bfm. Ledig, verheiratet, verw.
Eingetreten 1. 12. 32.
Ausgetreten
Wiedereingetr.

Wohnung Sch. Johannisstr. 2
Ortsgr. Schneidemühl Gau Ostmark
Bezlg. V. 34 7+ Bln. IV 34 7.
Wohnung B. Friedenau, Kaiserallee 194
Ortsgr. Bln. Gau Berlin

Wohnung
Ortsgr. Gau
Wohnung
Ortsgr. Gau
Wohnung
Ortsgr. Gau
Wohnung
Ortsgr. Gau

Name: Behnke Alfred

Beruf: Geborene: Verehlichte:

Geb.-Datum: 16.1.06 Geb.-Ort: Prinzenthal

Nr.: 7418584 Aufn.: 1. Jan. 1940

Aufnahme beantragt am: 23.10.39

Wiederaufn. beantragt am: genehm.:

Austritt:

Gelöscht:

Ausschluß:

Aufgehoben:

Gestrichen wegen:

Zurückgenommen:

Abgang zur Wehrmacht:
Zugang von

Gestorben:

Bemerkungen:

Wohnung: B. Kaiserstr. 35 1

Ortsgr.: Bremerhaven Gau: Ost—Hann.

Monatsmeldg. Gau: Mt. Bl.

Lt. Nr./ vom

Wohnung:

Ortsgr.: Gau:

Monatsmeldg. Gau: Mt. Bl

Lt. Nr./ vom

Wohnung:

Ortsgr.: Gau:

Monatsmeldg. Gau: Mt. Bl.

Lt. Nr./ vom

Wohnung:

Ortsgr.: Gau:

Mitglieds Nr.

Geboren

Beruf

Eingetreten

Ausgetreten

Wiedereingetr.

Wohnung

Ortsgr.

Name: Behnke Alfred

Schneider Beruf: Geborene: Verehlichte

Geb.-Datum: 23.12.06 Geb.-Ort: B.

Nr.: 4159101 Aufn.: 1. 5. 37

3.6.37

genehm.:

Austritt:

Gelöscht:

Ausschluß:

Aufgehoben:

Gestrichen wegen:

Zurückgenommen:

Abgang zur Wehrmacht:
Zugang von

Gestorben:

Bemerkungen:

Wohnung: B.-Pankow, Schreinerstr. 24

Ortsgr.: Gau: Berlin

Monatsmeldg. Gau: Mt. Bl.

Lt. Nr./ vom

Wohnung:

Ortsgr.: Gau:

Monatsmeldg. Gau: Mt. Bl

Lt. Nr./ vom

Wohnung:

Ortsgr.: Gau:

Monatsmeldg. Gau: Mt. Bl.

Lt. Nr./ vom

Wohnung:

Ortsgr.: Gau:

Mitglieds Nr.

Geboren

Beruf

Eingetreten

Ausgetreten

Wiedereingetr

Wohnung

Ortsgr.

1868

Mitglieds Nr. 710443 Vor- und Zuname Behnke Alfred

Geboren 6.9.08 Ort Niekosken

Beruf Elektrogas. Ledig, verheiratet, ~~verw.~~

Eingetreten 1 11 31

Ausgetreten

Wiedereingetr.

Wohnung K. Wilhelmsberg 25

Ortsgr. Krone Gau Ostmark

St. Ostm. Det. 2 m

Wohnung Minkosken

Ortsgr. Schönlanke Gau Ostmark

Abt. Bln 11/33 m

Wohnung Bln Britz, Werderstr. 20 b Hinterh.

Ortsgr. Berlin Gau Berlin

Wohnung

Ortsgr. Gau

Wohnung

Ortsgr. Gau

Wohnung

Ortsgr. Gau

Mitglieds Nr. 2603633 Vor- und Zuname Behnke Alfred

Geboren 11.10.08 Ort Herborn

Beruf Landwirt Ledig, ~~verheiratet, verw.~~

Eingetreten 1.5.33

Ausgetreten

Wiedereingetr.

Wohnung H. Wbg. Roseberg 65

Ortsgr. Herborn Gau Osthannover

Osth. 4.36/17 m

Wohnung Ordensburg-Vogelsang

Ortsgr. ~~Vogelsang~~ Gau Köln-Aachen

Gebiet

Wohnung Ordensburg Vogelsang

Sekt. Vogelsang Post Abth

Ortsgr. Gau

Abt. 4.34/53 m (2)

Wohnung Herborn Rosenberg 65

Ortsgr. Herborn Gau Hannover

5 (2)

Wohnung Herborn Rosenberg 65

Ortsgr. Sekt. Gaubetrieb Gau Osthannover.

Wohnung

Ortsgr. Gau

Mitglieds Nr. 638872 Vor- und Zuname Behnke Alfred

Geboren 7.4.11 Ort Kotten

Beruf Arb Ledig, verheiratet, verw.

Eingetreten 1. 10. 31

Ausgetreten

Wiedereingetr.

11.1.33. Wohnung Rathsdammitz
Ortsgr. Lehe - Lü Gau Pommern

Wohnung

Ortsgr. Gau

Wohnung

Ortsgr. Gau

Wohnung

Ortsgr. Gau

Mitglieds Nr. 680107 Vor- und Zuname Behnke Alfred

Geboren 22.12.11 Ort Schweinhausen

Beruf Lpw Ledig, verheiratet, verw.

Eingetreten 1. 11 51

Ausgetreten

Wiedereingetr.

Wohnung Hellmuthagewerkstr. 32

Ortsgr. Greifswald Gau Pommern

Wohnung

Ortsgr. Gau

Wohnung

Ortsgr. Gau

Wohnung

Ortsgr. Gau

2138082

Mitglieds Nr. ..... Vor- und Zuname Behnke Alfred

Geboren 5.9.13. Ort Bergfeld

Beruf Schuhmach. Ledig, verheiratet, verw.

Eingetreten 1.5.33

Ausgetreten

Wiedereingetr.

Wohnung Birkenbach

Ortsgr. Ründeroth Gau Köln Aachen

lt K.Aach VII 35/54

Wohnung H

Ortsgr. Halver Gau Westf. Süd

U. Za. Bst. v. 7.5.36

Wohnung L. Bismarckstraße 6

Ortsgr. Lüdenscheid Gau Sauerland

Sa. 12 36/221 ny

Wohnung H. i. Westf.

Ortsgr. Halver Gau Westf. Süd

Westf. Süd 6/37/18 (Z)

Wohnung Birkenbach

Ortsgr. Ründeroth Gau Köln Aachen

Abt-L. 2.39/67 (Z)

Wohnung H.-i.-Westf. Lüttringhauserstr 7

Ortsgr. Halver Gau Westf. Süd

Name: Behnke Alfred

Ldw.Geh.

Geb.-Dat.: 6.1.24 Geb.-Ort: Kurnos

Nr.: 9262711 Aufn.: 1. E i. 1942

18.9.42

Aufnahme beantragt am:

Wiederaufn. beantragt am: genehm.:

Austritt:

Gelöscht:

Ausschluß:

Aufgehoben:

Gestrichen wegen:

Zurückgenommen:

Abgang zur Wehrmacht:

Zugang von

Gestorben:

Bemerkungen:

Wohnung: Bäckersfelde 75

Ortsgr.: Sulmingen Gau: Wartheland

Sulmers

Monatsmeldg. Gau Mt. Bl.

Lt. RL. / vom

Wohnung:

Ortsgr.: Gau:

Monatsmeldg. Gau Mt. Bl.

Lt. RL. / vom

Wohnung:

Ortsgr.: Gau:

Monatsmeldg. Gau Mt. Bl.

Lt. RL. / vom

Wohnung:

Ortsgr.: Gau:

Monatsmeldg. Gau: Mt. Bl.

Lt. RL. / vom

Wohnung:

Ortsgr.: Gau:

Name: .....

Geb.-Dat.: 1

Nr.: 98

Aufnahme beantrag

Wiederaufn. beantr.

Austritt:

Gelöscht:

Ausgeschl.:

Aufgehoben:

Gestrichen weg

Zurückgenomm

Abgang zur W

Zugang von

Gestorben:

Bemerkungen:

Name: Behnke ..... Alfred

Jungbauer

Geb.-Dat.: 15.11.26 Geb.-Ort: B.

Nr.: 9804174 Aufn.: 20. April 1944

6.6.43

Aufnahme beantragt am:

Wiederaufn. beantragt am: ..... genehm.:

Austritt:

Gelöscht:

Ausschluß:

Aufgehoben:

Gestrichen wegen:

Zurückgenommen:

Abgang zur Wehrmacht:

Zugang von

Gestorben:

Bemerkungen:

Wohnung: Bismarcksaue 3

Ortsgr.: Kolbe-Saue Gau: Wartheland

Monatsmeldg. Gau: ..... Mt. ..... Bl. .....

Lt. RL. / ..... vom .....

Wohnung: .....

Ortsgr.: ..... Gau: .....

Monatsmeldg. Gau: ..... Mt. ..... Bl. .....

Lt. RL. / ..... vom .....

Wohnung: .....

Ortsgr.: ..... Gau: .....

Monatsmeldg. Gau: ..... Mt. ..... Bl. .....

Lt. RL. / ..... vom .....

Wohnung: .....

Ortsgr.: ..... Gau: .....

Monatsmeldg. Gau: ..... Mt. ..... Bl. .....

Lt. RL. / ..... vom .....

Wohnung: .....

Ortsgr.: ..... Gau .....

Name: Behnke Alma

Geborene:
Verehlichte: Ehefrau

Geb.-Datum: 7.8.92 Geb.-Ort: Schaden

Mitgl.-Nr.: 8020421 **Aufnahme:** 1.4.40

Aufnahme beantragt am: 10.2.40

Wiederaufn. beantragt am: genehm:

Austritt:

Gelöscht:

Ausschluß:

Aufgehoben:

Gestrichen wegen:

Zurückgenommen:

Abgang zur Wehrmacht
Zugang von

Gestorben:

Bemerkungen:

Wohnung: L., Hafenstr. 153

Ortsgr.: Wesermünde-Lehe Gau: Hannov. Ost

Monatsmeldg. Gau: Mt. Bl.

Lt. RL./ vom

Wohnung:

Ortsgr.: Gau:

Monatsmeldg. Gau: Mt. Bl.

Lt. RL./ vom

Wohnung:

Ortsgr.: Gau:

Monatsmeldg. Gau: Mt. Bl.

Lt. RL./ vom

Wohnung:

Ortsgr.: Gau:

Monatsmeldg. Gau: Mt. Bl.

Lt. RL./ vom

Wohnung:

Ortsgr.: Gau:

Name: Behnke Alma

Bäuerin

Geb.-Datum: 22.7.98 Geb.-Ort: Krems

Mitgl.-Nr.: 8868495 **Aufn.:** 1. Juli 1941

Aufnahme beantragt am: 29.6.41

Wiederaufn. beantragt am: genehm.:

Austritt:

Gelöscht:

Ausschluß:

Aufgehoben:

Gestrichen wegen:

Zurückgenommen:

Abgang zur Wehrmacht
Zugang von

Gestorben:

Bemerkungen:

Wohnung: M. Hans Rummsee

Ortsgr.: Kolfsee Schleswig-Holstein

Monatsmeldg. Gau: Mt. Bl.

Lt. RL./ vom

Wohnung:

Ortsgr.: Gau:

Monatsmeldg. Gau: Mt. Bl.

Lt. RL./ vom

Wohnung:

Ortsgr.: Gau:

Monatsmeldg. Gau: Mt. Bl.

Lt. RL./ vom

Wohnung:

Ortsgr.: Gau:

Monatsmeldg. Gau: Mt. Bl.

Lt. RL./ vom

Wohnung:

Ortsgr.: Gau:

Mitglieds Nr.

Geboren

Beruf

Eingetreten

Ausgetreten

Wiedereingetr.

Wohnung

Ortsgr.

Wohnung

Name:

Geb.-Datum:

Nr.:

Aufnahme beantra

Wiederaufn. beantr

Austritt:

Gelöscht:

Ausschluß:

Aufgehoben:

Gestrichen weg

Zurückgenomm

Abgang zur
Zugang von

Gestorben:

Bemerkungen

Mitglieds Nr. 1049464 Vor- und Zuname Behnke Max

Geboren 14.1.14 Ort P.

Beruf Gärtn. Ledig, verheiratet, verw.

Eingetreten 1. APR. 1932 1 3 42

Ausgetreten

Wiedereingetr.

WM. Tgb. Hglp. m/35/7 Schlesw. Hol. 10/37 141 (10135 – 10137) (Z)

Wohnung P. Langstalte 6

Ortsgr. Pinneberg **Gau** Schlesw.-Holst.

Wohnung

Ortsgr. **Gau**

Wohnung

Ortsgr. **Gau**

Wohnung

Ortsgr. **Gau**

Wohnung

Ortsgr. **Gau**

Name: Behnke Andreas

Beruf: Geborene: Verehlichte: Köln

Geb.-Datum: 2.6.82 Geb.-Ort Österreich

Nr.: 4359498 Aufn.: 1. 5. 37

Aufnahme beantragt am: 30. 7 37

Wiederaufn. beantragt am: genehm.:

Austritt:

Gelöscht:

Ausschluß:

Aufgehoben:

Gestrichen wegen:

Zurückgenommen:

Abgang zur Wehrmacht:
Zugang von

Gestorben:

Bemerkungen:

Wohnung: Berlin Schöneberg Sedanstr. 10

Ortsgr.: Berlin Gau: Berlin

Monatsmeldg. Gau: Mt. Bl.

Lt. Nr./ vom

Wohnung:

Ortsgr.: Gau:

Monatsmeldg. Gau: Mt. Bl.

Lt. Nr./ vom

Wohnung:

Ortsgr.: Gau:

Monatsmeldg. Gau: Mt. Bl.

Lt. Nr. vom

Wohnung:

Ortsgr.: Gau:

Monatsmeldg. Gau: Mt. Bl.

Lt. Nr./ vom

Wohnung:

Ortsgr.: Gau:

Mitglieds Nr

Geboren

Beruf

Eingetreten

Ausgetreten

Wiedereing

Wohnung

Ortsgr.

Mitglieds N

Geboren

Beruf

Eingetreten

Ausgetreten

Wiedereing

Wohnung

Ortsgr.

Wohnung

Ortsgr.

1076

Mitglieds Nr. 2025408 Vor- und Zuname Behnke Anna

Geboren 17.10.80 Ort Groß-Garde

Beruf H Ledig, verheiratet, verw.

Eingetreten 1.5.33

Ausgetreten

Wiedereingetr.

Wohnung R.

Ortsgr. Ratzebuhr Gau Pommern

Wohnung

Ortsgr. Gau

Wohnung

Ortsgr. Gau

Wohnung

Ortsgr. Gau

Wohnung

Ortsgr. Gau

Mitglieds Nr. 1865324 Vor- und Zuname Behnke Anton

Geboren 12.6.92 Ort Hohg.

Beruf Hilfsarbeiter Ledig, verheiratet, verw.

Eingetreten 1.5.33

Ausgetreten

Wiedereingetr.

Wohnung

Ortsgr. Hamburg Gau

Wohnung

Ortsgr. Gau

Wohnung

Ortsgr. Gau

Wohnung

Ortsgr. Gau

Wohnung

Ortsgr. Gau

Wohnung

Ortsgr. Gau

II.

Name: Geb. Le

Geb.-Dat.: 16

Nr.: 3 5

Aufnahme beantrag

Wiederaufn. beantr

Austritt: .....

Gelöscht: .....

Ausschluß: ...

Aufgehoben: ...

Gestrichen we

.....

.....

Zurückgenomm

.....

.....

Abgang zur W

Zugang von

Gestorben: ..

Bemerkungen:

Mitglieds Nr.

Geboren ...

Beruf.....

Eingetreten

Ausgetreten

Wiedereinget

Wohnung .....

Ortsgr.....

Lt, Rev

Wohnung .....

Ortsgr.....

II.

Name: geb. Petersen Behnke Anna
Ehefr.

Geb.-Dat.: 16. 4. 14 Geb.-Ort L.

Nr.: 3 520 343 Aufn.: 1. 4. 34

Aufnahme beantragt am:

Wiederaufn. beantragt am: genehm.

Austritt:

Gelöscht:

Ausschluß:

Aufgehoben:

Gestrichen wegen:

Zurückgenommen:

Abgang zur Wehrmacht:

Zugang von

Gestorben:

Bemerkungen: Na. St. M. Meckl 8.43/5
+ RL Meckl 9.9.43

Mecpl. M. 42/0 v. Lohmen

Wohnung: G. Bytzker Platz 4

Ortsgr.: Güstrow Gau: Meckl bg

Monatsmeldg. Gau Meckl. Mt. 8 43 Bl. 5

Lt. RL. / Meckl vom 9 9 43

Wohnung: Sch.- Ferd.-Schulz.str. 19

Ortsgr.: Schwerin Gau: Mecklenbg

Monatsmeldg. Gau: Mt. Bl.

Lt. RL. / vom

Wohnung:

Ortsgr.: Gau:

Monatsmeldg. Gau: Mt. Bl.

Lt. RL. / vom

Wohnung:

Ortsgr.: Gau:

Monatsmeldg. Gau: Mt. Bl.

Lt. RL. / vom

Wohnung:

Ortsgr.: Gau:

Mitglieds Nr. 3520343 Vor- und Zuname Petersen Anna

Geboren 16 4 14 Ort L

Beruf Ledig, verheiratet, verw.

Eingetreten 1. 4. 34

Ausgetreten

Wiedereingetr.

Wohnung Lenzenzühn

Ortsgr. Wismar Gau Meckl. Lübeck

Lt,Rev,Li,Me Lü 30.XI/34

Wohnung R.

Ortsgr. Rostock Gau Meckl.-Lüb.

Meckl Lüb W. Lenzenzühe

4/36/24 Wismar Gau Meckl. Lüb

Meckl. Lüb. 6/36/42

Wohnung M.

Ortsgr. Wismar Gau Meckl Lüb

Meckl 6/41/20 (5)

Wohnung Landsknyn

Ortsgr. Grippenwald Gau Mecklbg

Meckl 9/40/15

Wohnung L

Ortsgr. Lohmen Gau Meckl

Name: Behnk

Geb.-Dat.: 15.2

Nr.: 1003

Aufnahme beantragt am

Wiederaufn. beantragt

Austritt:

Gelöscht:

Ausschluß:

Aufgehoben:

Gestrichen wegen

Zurückgenommen

Abgang zur Wehr

Zugang von

Gestorben:

Bemerkungen:

Name: Behnke Annaliese

Geb.-Dat.: 15.2.26 Geb.-Ort: Martensdorf

Nr.: 10035014 Aufn.: 20. April 1944

Aufnahme beantragt am: 23.2.44

Wiederaufn. beantragt am: ..... genehm.: .....

Austritt: .....

Gelöscht: .....

Ausschluß: .....

Aufgehoben: .....

Gestrichen wegen: .....

.....

.....

Zurückgenommen: .....

.....

.....

Abgang zur Wehrmacht: .....

Zugang von .....

Gestorben: .....

Bemerkungen: .....

Wohnung: Güstrow Bi den Flederbom 26

Ortsgr.: Güstrow Gau: Mecklenburg

Monatsmeldg Gau ..... Mt. ..... Bl. .....

Lt. BL. / ..... vom .....

Wohnung: .....

Ortsgr.: ..... Gau: .....

Monatsmeldg. Gau: ..... Mt. ..... Bl. .....

Lt. BL. / ..... vom .....

Wohnung: .....

Ortsgr.: ..... Gau: .....

Monatsmeldg Gau: ..... Mt. ..... Bl. .....

Lt. BL. / ..... vom .....

Wohnung: .....

Ortsgr.: ..... Gau: .....

Monatsmeldg Gau: ..... Mt. ..... Bl. .....

Lt. BL / ..... vom .....

Wohnung: .....

Ortsgr.: ..... Gau: .....

Name: Be

Sekr.

Geb.-Datum

Nr.:

Aufnahme beant

Wiederaufn. bea

Austritt:

Gelöscht:

Ausschluß:

Aufgehoben

Gestrichen w

Zurückgenom

Abgang zur

Zugang von

Gestorben:

Bemerkung

Name:

Geb.-Datum

Nr.:

Aufnahme bea

Wiederaufn. b

Austritt:

Gelöscht:

Ausschluß:

Aufgehoben

Gestrichen w

Zurückgenom

Abgang zu

Zugang vo

Gestorben:

Bemerkung

Name: Behnke Anneliese

Sekr. Beruf: Geborene: Verehlichte:

Geb.-Datum: 31.5.1904 Geb.-Ort: R.

Nr.: 5744115 Aufn.: 1. 5. 37

Aufnahme beantragt am: 20.12.37

Wiederaufn. beantragt am: genehm.

Austritt:

Gelöscht:

Ausschluß:

Aufgehoben:

Gestrichen wegen:

Zurückgenommen:

Abgang zur Wehrmacht:
Zugang von

Gestorben:

Bemerkungen:

Wohnung: Bitzow

Ortsgr.: Schmaatz Gau: Pommern

Monatsmeldg. Gau: Mt. Bl.

Lt. NL./ vom

Wohnung:

Ortsgr.: Gau:

Monatsmeldg. Gau: Mt. Bl.

Lt. NL./ vom

Wohnung:

Ortsgr.: Gau:

Monatsmeldg. Gau: Mt. Bl.

Lt. NL./ vom

Wohnung:

Ortsgr.: Gau:

Monatsmeldg. Gau: Mt. Bl.

Lt. NL./ vom

Wohnung:

Ortsgr.: Gau:

Name: Behnke Anneliese

Sekr. Beruf: Geborene: Verehlichte:

Geb.-Datum: 25.6.21. Geb.-Ort: A.

Nr.: 7270202 Aufn.: 1. Nov. 1939

Aufnahme beantragt am: 28.9.39.

Wiederaufn. beantragt am: genehm.

Austritt:

Gelöscht:

Ausschluß:

Aufgehoben:

Gestrichen wegen:

Zurückgenommen:

Abgang zur Wehrmacht:
Zugang von

Gestorben:

Bemerkungen:

Wohnung: A. Baustr.60

Ortsgr.: Anklam Gau: Pommern

Monatsmeldg. Gau: Mt. Bl.

Lt. NL./ vom

Wohnung:

Ortsgr.: Gau:

Monatsmeldg. Gau: Mt. Bl.

Lt. NL./ vom

Wohnung:

Ortsgr.: Gau:

Monatsmeldg. Gau: Mt. Bl.

Lt. NL./ vom

Wohnung:

Ortsgr.: Gau:

Monatsmeldg. Gau: Mt. Bl.

Lt. NL./ vom

Wohnung:

Ortsgr.: Gau:

Name: Beh

Geb.-Dat.: 16.
98

Nr.: .....

Aufnahme beantragt am:

Wiederaufn. beantragt am

Austritt: .....

Gelöscht: .....

Ausschluß: .....

Aufgehoben: .....

Gestrichen wegen:

.....

.....

Zurückgenommen:

.....

.....

Abgang zur Wehrm
Zugang von

Gestorben: .....

Bemerkungen: .....

Name: Be

Geb.-Dat.: 27.

Nr.: 9

Aufnahme beantragt

Wiederaufn. beantragt

Austritt: .....

Gelöscht: .....

Ausschluß: .....

Aufgehoben: .....

Gestrichen wege

.....

.....

Zurückgenomme

.....

.....

Abgang zur Weh
Zugang von

Gestorben: .....

Bemerkungen:

Name: Behnke Annegret

Geb.-Dat.: 16.5.27 Geb.-Ort: E.

Nr.: 9876863 Aufn.: 20. April 1944

Aufnahme beantragt am: 14.2.44

Wiederaufn. beantragt am: ..... genehm.: .....

Austritt: .....

Gelöscht: .....

Ausschluß: .....

Aufgehoben: .....

Gestrichen wegen: .....

.....

.....

Zurückgenommen: .....

.....

.....

Abgang zur Wehrmacht: .....

Zugang von .....

Gestorben: .....

Bemerkungen: .....

Wohnung: B. Adolf Hitlerstr. 10

Ortsgr.: Bennstedt Gau: Halle-Merseburg

Monatsmeldg. Gau ..... Mt. ..... Bl. .....

Lt. RL. / ..... vom .....

Wohnung: .....

Ortsgr.: ..... Gau: .....

Monatsmeldg. Gau: ..... Mt. ..... Bl. .....

Lt. RL. / ..... vom .....

Wohnung: .....

Ortsgr.: ..... Gau: .....

Monatsmeldg. Gau: ..... Mt. ..... Bl. .....

Lt. RL. / ..... vom .....

Wohnung: .....

Ortsgr.: ..... Gau: .....

Monatsmeldg. Gau: ..... Mt. ..... Bl. .....

Lt. RL. / ..... vom .....

Wohnung: .....

Ortsgr.: ..... Gau: .....

Name: Behnke Anneliese

Geb.-Dat.: 27.8.27 Geb.-Ort: Celle

Nr.: 9853830 Aufn.: 20. April 1944

Aufnahme beantragt am: 31.1.44

Wiederaufn. beantragt am: ..... genehm.: .....

Austritt: .....

Gelöscht: .....

Ausschluß: .....

Aufgehoben: .....

Gestrichen wegen: .....

.....

.....

Zurückgenommen: .....

.....

.....

Abgang zur Wehrmacht: .....

Zugang von .....

Gestorben: .....

Bemerkungen: .....

Wohnung: Gr. L. Fischerei 33 Mecklenburg

Ortsgr.: Gr.-Lasch Gau: .....

Monatsmeldg Gau ..... Mt. ..... Bl. .....

Lt. RL. / ..... vom .....

Wohnung: .....

Ortsgr.: ..... Gau: .....

Monatsmeldg. Gau: ..... Mt. ..... Bl. .....

Lt. RL. / ..... vom .....

Wohnung: .....

Ortsgr.: ..... Gau: .....

Monatsmeldg Gau: ..... Mt. ..... Bl. .....

Lt RL. / ..... vom .....

Wohnung: .....

Ortsgr.: ..... Gau: .....

Monatsmeldg Gau: ..... Mt. ..... Bl. .....

Lt RL / ..... vom .....

Wohnung: .....

Ortsgr.: ..... Gau: .....

Name: ....

Date of bi

7771 DOCU
APO

1786

Name: Behnke First name: Anni

Date of birth: 11.4.93 Place of birth: Grafenberg

See under: Antrag

7771 DOCUMENT CENTER
APO 742, US Army

Name. Bohn

Geb.-Dat.: 13.

Nr.: 93

Aufnahme beantragt a

Wiederaufn. beantragt

Austritt:

Gelöscht:

Ausschluß:

Aufgehoben:

Gestrichen wegen

Zurückgenommen

Abgang zur Wehr

Zugang von

Gestorben:

Bemerku

1188

Bef. Warthld. 3.4.43 + E.9.43

Name: Behnke Anni

Bürogeh.

Wohnung: Stavenshagen Ad.Hitlerstr. 3

Ortsgr.: ~~Vorwalde~~ Wartheland

Geb.-Dat.: 13.6.24 Geb.-Ort Litzmannstadt

Nr.: 9316614 Aufn.: 1. Sep. 1942

Aufnahme beantragt am: 27.8.42-

Wiederaufn. beantragt am: genehm.

Austritt:

Gelöscht:

Ausschluß:

Aufgehoben:

Gestrichen wegen:

Zurückgenommen:

Abgang zur Wehrmacht:

Zugang von

Gestorben:

Bemerkung:

Monatsmeldg. Gau: Mt. Bl.

Lt. Bl. / vom

Wohnung:

Ortsgr.: Gau:

Monatsmeldg. Gau: Mt. Bl.

Lt. Bl. / vom

Wohnung:

Ortsgr.: Gau:

Monatsmeldg. Gau: Mt. Bl.

Lt. Bl. / vom

Wohnung:

Ortsgr.: Gau:

Monatsmeldg. Gau: Mt. Bl.

Lt. Bl. / vom

Wohnung:

Ortsgr.: Gau:

Name:....

Date of b

1790

Name: Bähnke First name: Artur

Date of birth: 2/12/95 Place of birth: Neu-Heidendorf

See under: K

Name: B e h
Deput.
Geb.-Datum: 20.9
7284
Nr.:
Aufnahme beantragt am:
Wiederaufn. beantragt am:
Austritt:
Gelöscht:
Ausschluß:
Aufgehoben:
Gestrichen wegen:
Zurückgenommen:
Abgang zur Wehrma
Zugang von
Gestorben:
Bemerkungen:

Mitglieds Nr.

Geboren 1. 1
Beruf
Eingetreten
Ausgetreten
Wiedereingetr.

Wohnung
Ortsgr.

Wohnung
Ortsgr.

1892

Name: B e h n k e Anton

Beruf: Deput. Geborene: Verehlichte:

Geb.-Datum: 20.9.96 Geb.-Ort: Bieskobnicken

Nr.: 7284444 Aufn.: 1. Dez. 1939

Aufnahme beantragt am: 17.7.39

Wiederaufn. beantragt am: genehm.:

Austritt:

Gelöscht:

Ausschluß:

Aufgehoben:

Gestrichen wegen:

Zurückgenommen:

Abgang zur Wehrmacht:
Zugang von

Gestorben:

Bemerkungen:

Wohnung: F., Domäne

Ortsgr.: Fischhausen Gau: Ostpreußen

Monatsmeldg. Gau: Mk. Pf.

Lt. RL./ vom

Wohnung:

Ortsgr.: Gau:

Monatsmeldg. Gau: Mk. Pf.

Lt. RL./ vom

Wohnung:

Ortsgr.: Gau:

Monatsmeldg. Gau: Mk. Pf.

Lt. RL./ vom

Wohnung:

Ortsgr.: Gau:

Monatsmeldg. Gau: Mk. Pf.

Lt. RL./ vom

Wohnung:

Ortsgr.: Gau:

Mitglieds Nr. 2840936 Vor- und Zuname Behnke Anton

Geboren 1. 10. 00 Ort Gerkeichmen

Beruf Kfm. ~~Ledig,~~ verheiratet, ~~verw.~~

Eingetreten 1. 5. 33

Ausgetreten

Wiedereingetr.

Wohnung Danzig, Heiligegeiststr. 57 (Z)

Ortsgr. Danzig Gau Danzig

Wohnung

Ortsgr. Gau

Wohnung

Ortsgr. Gau

Wohnung

Ortsgr. Gau

Wohnung

Ortsgr. Gau

Wohnung

Ortsgr. Gau

Name: ...Bo

Bauc

Geb. Dat: ...28.

Nr.: 96

Aufnahme beantrag

Wiederaufn. beantr

Austritt: .....

Gelöscht: .....

Ausschluß: ...

Aufgehoben: ...

Gestrichen we

.....

.....

Zurückgenomm

.....

.....

Abgang zur W

Zugang von

Gestorben: ...

Bemerkungen:

Name: .....

Geb.-Dat.:.....

Nr.: 95

Aufnahme beant

Wiederaufn. bea

Austritt: .....

Gelöscht: .....

Ausschluß:

Aufgehoben:

Gestrichen v

.....

.....

Zurückgenor

.....

.....

Abgang zur

Zugang von

Gestorben:

Bemerkunge

Brf. Wartheland 2.9.43

Name: Behnke Arnold
Bauer
Geb. Dat.: 28.8.96 Geb.-Ort: Babenhausen
Nr.: 9646512 Aufn.: 1 Nov. 1943
Aufnahme beantragt am: 5.5.43
Wiederaufn. beantragt am: ..... genehm.: .....
Austritt: .....
Gelöscht: .....
Ausschluß: .....
Aufgehoben: .....
Gestrichen wegen: .....
.....
.....
Zurückgenommen: .....
.....
.....
Abgang zur Wehrmacht: .....
Zugang von .....
Gestorben: .....
Bemerkungen: .....

Wohnung: ✓ Babenhausen Dorfstr. 30
Ortsgr: Strahlen Gau: Wartheland
Monatsmeldg. Gau ..... Mt. ..... Bl. .....
Lt. RL / ..... vom .....
Wohnung: .....
Ortsgr.: ..... Gau: .....
Monatsmeldg. Gau: ..... Mt. ..... Bl. .....
Lt. RL / ..... vom .....
Wohnung: .....
Ortsgr.: ..... Gau: .....
Monatsmeldg. Gau: ..... Mt. ..... Bl. .....
Lt. RL / ..... vom .....
Wohnung: .....
Ortsgr.: ..... Gau: .....
Monatsmeldg. Gau: ..... Mt. ..... Bl. .....
Lt. RL / ..... vom .....
Wohnung: .....
Ortsgr.: ..... Gau .....

Name: Behnke Arno
Ang.
Geb.-Dat.: 14.11.06 Geb.-Ort: L.
Nr.: 9541633 Aufn.: 1. März 1943
Aufnahme beantragt am: 19.5.42
Wiederaufn. beantragt am: ..... genehm.: .....
Austritt: .....
Gelöscht: .....
Ausschluß: .....
Aufgehoben: .....
Gestrichen wegen: .....
.....
.....
Zurückgenommen: .....
.....
.....
Abgang zur Wehrmacht: .....
Zugang von .....
Gestorben: .....
Bemerkungen: .....

Wohnung: L. Buschlinie 156
Ortsgr.: Litzmannstadt Gau: Wartheland
Monatsmeldg. Gau ..... Mt. ..... Bl. .....
Lt. RL / ..... vom .....
Wohnung: .....
Ortsgr.: ..... Gau: .....
Monatsmeldg. Gau: ..... Mt. ..... Bl. .....
Lt. RL / ..... vom .....
Wohnung: .....
Ortsgr.: ..... Gau: .....
Monatsmeldg. Gau: ..... Mt. ..... Bl. .....
Lt. RL / ..... vom .....
Wohnung: .....
Ortsgr.: ..... Gau: .....
Monatsmeldg. Gau: ..... Mt. ..... Bl. .....
Lt. RL / ..... vom .....
Wohnung: .....
Ortsgr.: ..... Gau: .....

r. 30
and

Bl.

Bl.

Bl.

Bl.

Bl.

Bl.

Bl.

Bl.

Bl.

Name: Zeh
Inspekt.
Geb.-Datum: 4
Nr.: 58
Aufnahme beantragt
Wiederaufn. beantragt
Austritt:
Gelöscht:
Ausschluß:
Aufgehoben:
Gestrichen wegen
Zurückgenommen
Abgang zur We
Zugang von
Gestorben:
Bemerkungen:

Name: Behnke rno

Inspekt. Beruf: Geborene: Verehlichte:

Geb.-Datum: 4.2.08 Geb.-Ort: Kreuz

Nr.: 5849113 Aufn.: 1. 5. 37

Aufnahme beantragt am:

Wiederaufn. beantragt am: 18.1.38 genehm.:

Austritt:

Gelöscht:

Ausschluß:

Aufgehoben:

Gestrichen wegen:

Zurückgenommen:

Abgang zur Wehrmacht:
Zugang von

Gestorben:

Bemerkungen:

Wohnung: Berlin .57, [illegible]etzstr.52

Ortsgr.: Berlin Gau: Berlin

Monatsmeldg. Gau: Mt. Bl

Lt. Nr./ vom

Wohnung:

Ortsgr.: Gau:

Monatsmeldg. Gau: Mt. Bl

Lt. Nr./ vom

Wohnung:

Ortsgr.: Gau:

Monatsmeldg. Gau: Mt. Bl

Lt. Nr./ vom

Wohnung:

Ortsgr.: Gau:

Monatsmeldg. Gau: Mt. Bl

Lt. Nr./ vom

Wohnung:

Ortsgr.: Gau:

.52
n

Name: .....

Geb.-Dat.: 17.

Nr.: 9

Aufnahme beantr

Wiederaufn. beau

Austritt: .....

Gelöscht: .....

Ausschluß:

Aufgehoben:

Gestrichen w

.....

.....

Zurückgenor

.....

.....

Abgang zur

Zugang von

Gestorben:

Bemerkunge

Name: .

Geb. Dat.: ...

Nr.: .....

Aufnahme be

Wiederaufn. b

Austritt:

Gelöscht:

Ausschluß

Aufgehobe

Gestrichen

.

.

Zurückgen

.

.

Abgang zu

Zugang vo

Gestorben

Bemerkun

Name: Behnke Arno

Friseur

Geb.-Dat.: 17.6.10 Geb.-Ort: Lr.

Nr.: 9552586 Aufn.: 1. Mai 1943

Aufnahme beantragt am: 14.2.42

Wiederaufn. beantragt am: ..... genehm.: .....

Austritt: .....

Gelöscht: .....

Ausschluß: .....

Aufgehoben: .....

Gestrichen wegen: .....

.....

.....

Zurückgenommen: .....

.....

.....

Abgang zur Wehrmacht: .....

Zugang von .....

Gestorben: .....

Bemerkungen: .....

Wohnung: L. König Heinrichstr. 29

Ortsgr.: Litzmannstadt Gau: Wartheland

Monatsmeldg Gau ..... Mt. ..... Bl. .....

Lt. RL / ..... vom .....

Wohnung: .....

Ortsgr.: Radom Gau: .....

Monatsmeldg Gau. ..... Mt. ..... Bl. .....

Lt RL / ..... vom .....

Wohnung: .....

Ortsgr.: ..... Gau: .....

Monatsmeldg. Gau. ..... Mt. ..... Bl. .....

Lt. RL / ..... vom .....

Wohnung: .....

Ortsgr.: ..... Gau. .....

Monatsmeldg. Gau. ..... Mt. ..... Bl. .....

Lt. RL / ..... vom .....

Wohnung: .....

Ortsgr.: ..... Gau: .....

Name: Behnke Arno

.....

Geb. Dat.: 14.12.24 Geb.-Ort: St.

Nr.: 9899185 Aufn.: 20. April 1944

Aufnahme beantragt am: 7.2.44

Wiederaufn. beantragt am: ..... genehm.: .....

Austritt: .....

Gelöscht: .....

Ausschluß: .....

Aufgehoben: .....

Gestrichen wegen: .....

.....

.....

Zurückgenommen: .....

.....

.....

Abgang zur Wehrmacht: .....

Zugang von .....

Gestorben: .....

Bemerkungen: .....

Wohnung: St. Salzwiesenstr. 18

Ortsgr: Stettin Gau: Pommern

Monatsmeldg. Gau ..... Mt. ..... Bl. .....

Lt. RL / ..... vom .....

Wohnung: .....

Ortsgr.: ..... Gau: .....

Monatsmeldg. Gau: ..... Mt. ..... Bl. .....

Lt. RL / ..... vom .....

Wohnung: .....

Ortsgr.: ..... Gau: .....

Monatsmeldg. Gau: ..... Mt. ..... Bl. .....

Lt. RL / ..... vom .....

Wohnung: .....

Ortsgr.: ..... Gau: .....

Monatsmeldg. Gau: ..... Mt. ..... Bl. .....

Lt. RL / ..... vom .....

Wohnung: .....

Ortsgr.: ..... Gau: .....

Name: Behnke Arthur

Schullehr. Beruf: Geborene: Verehlichte:

Geb.-Datum: 8.7.85 Geb.-Ort: H.

Nr.: 7366322 Aufn.: 1. Jan. 1940

Aufnahme beantragt am: 24.9.39

Wiederaufn. beantragt am: genehm.:

Austritt:

Gelöscht:

Ausschluß:

Aufgehoben:

Gestrichen wegen:

Zurückgenommen:

Abgang zur Wehrmacht:
Zugang von

Gestorben:

Bemerkungen:

Wohnung: H. Feuerbergstr.2

Ortsgr.: Hamburg Gau: Hamburg

Monatsmeldg. Gau: Hamburg Mt. 11.43 Bl. 5

Lt. NL./ vom 9.44

Wohnung: Kl., Kto. Dannenberg

Ortsgr.: Clenze Gau: Hannover

Monatsmeldg. Gau: Mt. Bl.

Lt. NL./ vom

Wohnung:

Ortsgr.: Gau:

Monatsmeldg. Gau: Mt. Bl.

Lt. NL./ vom

Wohnung:

Ortsgr.: Gau:

Monatsmeldg. Gau: Mt. Bl.

Lt. NL./ vom

Wohnung:

Ortsgr.: Gau:

Mitglieds Nr. 52 [illegible] Vor- und Zuname Behnke Otto

Geboren [illegible] Ort [illegible]

Beruf [illegible] Ledig, verheiratet, verw.

Eingetreten [illegible]

Ausgetreten

Wiedereingetr.

Wohnung [illegible]

Ortsgr. [illegible] Gau [illegible]

Lt. 33 Cl. MB7:

Wohnung A. Gr. Karlstr. 44

Ortsgr. Altona Gau Schlesw.-Holst.

Wohnung Altona Gr. Bunkst. 44

Ortsgr. Hamburg Gau Hamburg

Wohnung

Ortsgr. Gau

Wohnung

Ortsgr. Gau

Wohnung

Ortsgr. Gau

Wohnung

Ortsgr. Gau

Mitglieds Nr. 3889039 Vor- und Zuname Behnke Arthur

Geboren 18.9.94 Ort Berlin

Beruf Kfm. Angest. Ledig, verheiratet, verw.

Eingetreten 1. 3. 37

Ausgetreten

Wiedereingetr.

Wohnung B.-Lich, Hohenschönh. 21

Ortsgr. Berlin **Gau** Berlin

Wohnung

Ortsgr. **Gau**

Wohnung

Ortsgr. **Gau**

Wohnung

Ortsgr. **Gau**

Wohnung

Ortsgr. **Gau**

Wohnung

Ortsgr. **Gau**

Wohnung

Ortsgr. **Gau**

Mitglieds Nr. 3893406 Vor- und Zuname Behnke Arthur

Geboren 10.3.1903 Ort Schöneberg

Beruf Tel. Bauhandw. Ledig, verheiratet, verw.

Eingetreten 1. 3. 37

Ausgetreten

Wiedereingetr.

Wohnung B. N.W. 21 Lüderitzstr. 35

Ortsgr. Berlin **Gau** Berlin

Wohnung

Ortsgr. **Gau**

Wohnung

Ortsgr. **Gau**

Wohnung

Ortsgr. **Gau**

Wohnung

Ortsgr. **Gau**

Wohnung

Ortsgr. **Gau**

Wohnung

Ortsgr. **Gau**

Mitglieds Nr. 1772540 Vor- und Zuname Behnke Artur

Geboren 7.3.96 Ort Lüben

Beruf Elektr. Ang. Ledig, verheiratet, verw.

Eingetreten 1.4.33

Ausgetreten

Wiedereingetr.

Wohnung B-Wg Potsdamerstr. 136

Ortsgr. Berlin Gau Berlin

Wohnung

Ortsgr. Gau

Wohnung

Ortsgr. Gau

Wohnung

Ortsgr. Gau

Wohnung

Ortsgr. Gau

Name: Behnke Artur

Geborene:
Verehlichte: Friseuse

Geb.-Datum: 16.3.09. Geb.-Ort: L.

Mitgl.-Nr.: 8357504 Aufnahme: 1. Juli 1941

Aufnahme beantragt am: 5.3.41.

Wiederaufn. beantragt am: genehm.:

Austritt:

Gelöscht:

Ausschluß:

Aufgehoben:

Gestrichen wegen:

Zurückgenommen:

Abgang zur Wehrmacht:
Zugang von

Gestorben:

Bemerkungen:

Wohnung: L. Triererstr. 67

Ortsgr.: Litzmannstadt Gau: Wartheland

Monatsmeldg. Gau: Mt. Bl.

Lt. RL./ vom

Wohnung:

Ortsgr.: Gau:

Monatsmeldg. Gau: Mt. Bl.

Lt. RL./ vom

Wohnung:

Ortsgr.: Gau:

Monatsmeldg. Gau: Mt. Bl.

Lt. RL./ vom

Wohnung:

Ortsgr.: Gau:

Monatsmeldg. Gau: Mt. Bl.

Lt. RL./ vom

Wohnung:

Ortsgr.: Gau:

1802

Mitglieds Nr. 10[illegible]67 Vor- und Zuname Behnke Artur

Geboren 3.1.11. Ort Straßburg

Beruf Labor. Ledig, verheiratet, verw.

Eingetreten 1.4.32

Ausgetreten

Wiedereingetr.

WM. Magd. Anh. M/35/02 | WHf.: M.-Anh. 2137/36 1.11.35 - 1.10.36

Wohnung A./Bode, Halberstädterstr. 13

Ortsgr. Magd.-Anh. Gau

Oschersleben Magd.-Anh. 4.39/103

Wohnung P./Ems, Moorhof. Lingen

Ortsgr. Papenburg Gau Weser-Ems

Ltd. Magd. Anh. 25.9.39/1(630)

Wohnung o Hallenserstr. 113

Ortsgr. Oschersleben Gau Magdeburg

Wohnung

Ortsgr. Gau

Wohnung

Ortsgr. Gau

Name: Behnke Artur

Geborene:
Verehlichte: Rb.Arb.

Geb.-Datum: 20.8.15 Geb.-Ort: Altenvörde

Mitgl.-Nr.: 8329182 Aufnahme: 1. April 194

Aufnahme beantragt am: 25.1.41

Wiederaufn. beantragt am: genehm.:

Austritt:

Gelöscht:

Ausschluß:

Aufgehoben:

Gestrichen wegen:

Zurückgenommen:

Abgang zur Wehrmacht:
Zugang von

Gestorben:

Bemerkungen:

Wohnung: G.

Ortsgr.: Gevelsberg Gau: Westfalen-Süd

Monatsmeldg. Gau: Mt. Bl.

Lt. RL./ vom

Wohnung:

Ortsgr.: Gau:

Monatsmeldg. Gau: Mt. Bl.

Lt. RL./ vom

Wohnung:

Ortsgr.: Gau:

Monatsmeldg. Gau: Mt. Bl.

Lt. RL./ vom

Wohnung:

Ortsgr.: Gau:

Monatsmeldg. Gau: Mt. Bl.

Lt. RL./ vom

Wohnung:

Ortsgr.: Gau:

Name: Behnke August
Tischlr. Beruf: Geborene:
Verehlichte:
Geb.-Datum: 18. 3. 80 Geb.-Ort: Lübeck
Nr.: 5037360 Aufn.: 1. 5. 37
Aufnahme beantragt am: 9. 6. 37
Wiederaufn. beantragt am: genehm.:
Austritt:
Gelöscht:
Ausschluß:
Aufgehoben:
Gestrichen wegen:
Zurückgenommen:
Abgang zur Wehrmacht:
Zugang von
Gestorben:
Bemerkungen:

Wohnung: L. Mühlenstr. 93
Ortsgr.: Eimsbüttel Gau: Mecklenb.
Monatsmeldg. Gau: Mt. Bl.
Lt. Rl./ vom
Wohnung:
Ortsgr.: Gau:
Monatsmeldg. Gau: Mt. Bl.
Lt. Rl./ vom
Wohnung:
Ortsgr.: Gau:
Monatsmeldg. Gau: Mt. Bl.
Lt. Rl./ vom
Wohnung:
Ortsgr.: Gau:
Monatsmeldg. Gau: Mt. Bl.
Lt. Rl./ vom
Wohnung:
Ortsgr.: Gau:

Mitglieds Nr. 4020799 Zu- und Vorname Behnke August.

Geboren 10.6.82 Ort Lübeck
Beruf Maler Ledig, verheiratet, verw.
Eingetreten 1. 5. 37
Ausgetreten
Wiedereingetr.

Wohnung L.
Ortsgr. Kellinghusen Gau Schlw.Holst.
Wohnung
Ortsgr. Gau

Wohnung
Ortsgr. Gau
Wohnung
Ortsgr. Gau
Wohnung
Ortsgr. Gau
Wohnung
Ortsgr. Gau

Mitglieds Nr.
Geboren
Beruf
Eingetreten
Ausgetreten
Wiedereingetr.
Wohnung
Ortsgr.

1804

Mitglieds Nr. 3730161 Vor- und Zuname Schuster Ernst

Geboren 19.5.88 Ort Unterbiesmark

Beruf Koch Ledig, verheiratet, verw.

Eingetreten 1. April 1936

Ausgetreten

Wiedereingetr.

Wohnung G. Schiffbauer-Damm 18

Ortsgr. Groß Borstel Gau Nord

Wohnung

Ortsgr. Gau

Wohnung

Ortsgr. Gau

Wohnung

Ortsgr. Gau

Wohnung

Ortsgr. Gau

5.222.010

Alte Nr. nachtr. aberk. lt. Kdg. 21.4.38

Mitglieds Nr. ~~5751~~ Vor- und Zuname ② Behncke August

Nachtr. aberk. lt. Kdo. 6.5.38

Geboren 6.3.89 Ort Altenwerder b. Ildesloe

Beruf Bäcker Ledig, verheiratet, verw.

Eingetreten 1.12.31

Ausgetreten Abg. Fdl. 32 Hamburg 30.9.32 lt. Kdg. v. 8.2.32 ②

Wiedereingetr. 1.5.37

Wohnung Hamburg 11 Ostsbrookplatz 14 Hamburg 11 Ostsbrookstr. 100

Ortsgr. Hamburg Gau Hamburg

Hamburg 10.38/16 ②

Wohnung H.-Wohn. Stresemannstr. 57

Ortsgr. Hamburg Gau Hamburg

Wohnung

Ortsgr. Gau

Wohnung

Ortsgr. Gau

Name: Kraftf.

Geb.-Datum:

Nr.: 552

Aufnahme beantragt

Wiederaufn. beantragt

Austritt:

Gelöscht:

Ausschluß:

Aufgehoben:

Gestrichen wegen:

Zurückgenommen:

Abgang zur Wehr
Zugang von

Gestorben:

Bemerkungen:

1806

Name: Behnke August

Beruf: Kraftf. Geborene:

Geb.-Datum: 4.6.89 Verehlichte: Geb.-Ort: Neuensund

Nr.: 5526183 Aufn.: 1. 5. 37

Aufnahme beantragt am: 26.10.37

Wiederaufn. beantragt am: genehm.

Austritt:

Gelöscht:

Ausschluß:

Aufgehoben:

Gestrichen wegen:

Zurückgenommen:

Abgang zur Wehrmacht:
Zugang von

Gestorben:

Bemerkungen:

Wohnung: Rhode

Ortsgr.: Neindorf Gau: Ostland

Monatsmeldg. Gau: Ostland Mt. 1/39 Bl. IV

Lt. Nr./ vom (2)

Wohnung: Rhode

Ortsgr.: Penau Gau: Pommern

Monatsmeldg. Gau: Mt. Bl.

Lt. Nr./ vom

Wohnung:

Ortsgr.: Gau:

Monatsmeldg. Gau: Mt. Bl.

Lt. Nr./ vom

Wohnung:

Ortsgr.: Gau:

Monatsmeldg. Gau: Mt. Bl.

Lt. Nr./ vom

Wohnung:

Ortsgr.: Gau:

Name: ...

Date of bi

1808

Name: ..... Bohnke ..... First name: ..... August .....

Date of birth: 12.6.92 ..... Place of birth: ..... Garnowke

See under: ..... Antrag .....

7771 DOCUMENT CENTER
AFO 742, US Army

0 0 0 0 0 0 0 -

Mitglieds Nr.: 305642 Vor- und Zuname: Behnke, ~~Johannes~~ August

Eingetreten am 1. Sep. 1930 | wiedereingetr. am

Ausgetreten am

Ausgeschlossen am

Gestorben am

Geburtszeit 21. 6. 03

Geburtsort Gresslin

Ledig. verheiratet, ~~verwitw.~~

Stand oder Beruf Kaufm.

Wohnort L.

Wohnung Schiffgraben 2/I.

Ortsgruppe Lüneburg

Gau Osthann

Wohnort

Wohnung

Ortsgruppe

Gau

Bemerkungen: Nsdap. Eintritt 1.9.30.

Form 29

Name: Behnke August

Dreher

Beruf: Geborene: Verehlichte:

Geb.-Datum: 11.11.04 Geb.-Ort: Bochum

Nr.: 7797917 Aufn.: 1. 1. 40

26.12.39

Aufnahme beantragt am:

Wiederaufn. beantragt am: genehm.:

Austritt:

Gelöscht:

Ausschluß:

Aufgehoben:

Gestrichen wegen:

Zurückgenommen:

Abgang zur Wehrmacht:
Zugang von

Gestorben:

Bemerkungen:

Wohnung: B. Goethestr. 7

Ortsgr.: Bochum Gau: Westf.Süd

Monatsmeldg. Gau: Mt. Bl.

Lt. Nl.: vom

Wohnung:

Ortsgr.: Gau:

Monatsmeldg. Gau: Mt. Bl.

Lt. Nl. vom

Wohnung:

Ortsgr.: Gau:

Monatsmeldg. Gau: Mt. Bl.

Lt. Nl. vom

Wohnung:

Ortsgr.: Gau:

Name: Behr

Geb.-Datum: 28

Mitgl.-Nr.:

Aufnahme beantr

Wiederaufn. beant

Austritt:

Gelöscht:

Ausschluß:

Aufgehoben:

Gestrichen wegen

Zurückgenommen:

Abgang zur Wehr
Zugang von

Gestorben:

Bemerkungen:

Mitglieds Nr.

Geboren 16

Beruf Stür

Eingetreten

Ausgetreten

Wiedereingetr.

Wohnung 26

Ortsgr. Ha

d. Wa

Wohnung

Ortsgr.

1810

Name: Behnke August

Arb.

Geb.-Datum: 28.11.05 Geb.-Ort: Schanzendorf

Mitgl.-Nr.: 8911365 Aufn.: 1. April 1941

Aufnahme beantragt am: 32.2.41

Wiederaufn. beantragt am: ..... genehm.: .....

Austritt: .....

Gelöscht: .....

Ausschluß: .....

Aufgehoben: .....

Gestrichen wegen: .....

.....

.....

Zurückgenommen: .....

.....

.....

Abgang zur Wehrmacht: .....

Zugang von .....

Gestorben: .....

Bemerkungen: .....

Wohnung: Blankwitt Blankenfelde

Ortsgr.: Flatow Gau: Pommern

Monatsmeldg. Gau: Mt..... Bl.....

Lt. RL./..... vom .....

Wohnung: .....

Ortsgr.: ..... Gau: .....

Monatsmeldg. Gau: Mt..... Bl.....

Lt. RL./..... vom .....

Wohnung: .....

Ortsgr.: ..... Gau: .....

Monatsmeldg. Gau: Mt..... Bl.....

Lt. RL./..... vom .....

Wohnung: .....

Ortsgr.: ..... Gau: .....

Monatsmeldg. Gau: Mt..... Bl.....

Lt. RL./..... vom .....

Wohnung: .....

Ortsgr.: ..... Gau: .....

Mitglieds Nr. 2164553 Vor- und Zuname Böhnke August

Geboren 16.9.06 Ort H.

Beruf Hütt. Arb. Ledig, verheiratet, verw.

Eingetreten 1.5.33

Ausgetreten .....

Wiedereingetr. .....

Wohnung H. Holland 14

Ortsgr. Herford Gau Westfalen Nord

d. Westf. Nd. 6/36/14

Wohnung D. Hermann-45 Enkhausen 1

Ortsgr. Detmold Gau Westf. Nord

Wohnung .....

Ortsgr. ..... Gau .....

Wohnung .....

Ortsgr. ..... Gau .....

Wohnung .....

Ortsgr. ..... Gau .....

Mitglieds Nr. 2804504 Vor- und Zuname Behnke August

Geboren 2.2.08 Ort Göhren

Beruf Bürstb. Ledig, verheiratet, ~~verw.~~

Eingetreten 1.5.33

Ausgetreten

Wiedereingetr.

Wohnung Hämmrich

Ortsgr. Neubrahlen Gau Meckl Lüb

Wohnung

Ortsgr. Gau

Wohnung

Ortsgr. Gau

Wohnung

Ortsgr. Gau

Wohnung

Ortsgr. Gau

Wohnung

Ortsgr. Gau

Mitglieds Nr. 538880 Vor- und Zuname Behnke August

Geboren 15.2.09 Ort Kotten

Beruf Arb Ledig, verheiratet, ~~verw.~~

Eingetreten 1. 10. 31

Ausgetreten

Wiedereingetr.

1.33 Wohnung Rathsdammitz

Ortsgr. ~~Stolp - Ld~~ Gau Pommern

Pom 8.38/44 ②

Wohnung b. Bismarckstr. 5c

Ortsgr. Anklam Gau Pommern

Wohnung

Ortsgr. Gau

Wohnung

Ortsgr. Gau

Wohnung

Ortsgr. Gau

Name: Aug.

Geb.-Datum:

Nr.:

Aufnahme beantrag

Wiederaufn. beantra

Austritt:

Gelöscht:

Ausschluß:

Aufgehoben:

Gestrichen wegen

Zurückgenommen

Abgang zur Weh

Zugang von

Gestorben:

Bemerkungen:

Name: Be

Geb.-Dat.: 13

Nr.: 9

Aufnahme bean

Wiederaufn. be

Austritt:

Gelöscht:

Ausschluß:

Aufgehoben

Gestrichen

Zurückgenon

Abgang zur

Zugang von

Gestorben:

Bemerkunge

Name: Behnke Ausgetr. Angest. Beruf: Geborene: Verehlichte:

Geb.-Datum: 28.2.09 Geb.-Ort: Hösel

Nr.: 4676634 Aufn.: 1.5.37

Aufnahme beantragt am: 17.6.37

Wiederaufn. beantragt am: genehm.:

Austritt:

Gelöscht:

Ausschluß:

Aufgehoben:

Gestrichen wegen:

Zurückgenommen:

Abgang zur Wehrmacht:
Zugang von

Gestorben:

Bemerkungen:

Wohnung: a.

Ortsgr.: Altenoythe Gau: Weser-Ems

Monatsmeldg. Gau: Mt. Bl.
Lt. RL./ vom

Wohnung:

Ortsgr.: Gau:

Monatsmeldg. Gau: Mt. Bl.
Lt. RL./ vom

Wohnung:

Ortsgr.: Gau:

Monatsmeldg. Gau: Mt. Bl.
Lt. RL./ vom

Wohnung:

Ortsgr.: Gau:

Monatsmeldg. Gau: Mt. Bl.
Lt. RL./ vom

Wohnung:

Ortsgr.: Gau:

Name: Behnke August

Filmvorf.F.
Z.

Geb.-Dat.: 13.12.24 Geb.-Ort:

Nr.: 9328875 Aufn.: 1. Sept. 1942

Aufnahme beantragt am: 5.10.42

Wiederaufn. beantragt am: genehm.:

Austritt:

Gelöscht:

Ausschluß:

Aufgehoben:

Gestrichen wegen:

Zurückgenommen:

Abgang zur Wehrmacht:
Zugang von

Gestorben:

Bemerkungen:

Wohnung: Z. Brombeertalweg 6

Ortsgr.: Zoppot Gau: Danzig-Westpr.

Monatsmeldg. Gau Mt. Bl.
Lt. RL. / vom

Wohnung:

Ortsgr.: Gau:

Monatsmeldg. Gau: Mt. Bl.
Lt. RL. / vom

Wohnung:

Ortsgr.: Gau:

Monatsmeldg. Gau Mt. Bl.
Lt. RL. / vom

Wohnung:

Ortsgr.: Gau:

Monatsmeldg. Gau: Mt. Bl.
Lt. RL. / vom

Wohnung:

Ortsgr.: Gau:

Mitglieds Nr. 2579890 Vor- und Zuname Behnke Erna

Geboren 20.1.08 Ort L.

Beruf Verk.-Angest. Ledig, verheiratet, verw.

Eingetreten 1.5.38

Ausgetreten

Wiedereingetr.

Wohnung L. Frankfurt Ringbahnstr. 61

Ortsgr. Berlin Gau Berlin

Wohnung

Ortsgr. Gau

Wohnung

Ortsgr. Gau

Wohnung

Ortsgr. Gau

Wohnung

Ortsgr. Gau

Mitglieds Nr. 3851225 Vor- und Zuname Böhnke Bönhke Bernhard

Geboren 31.5.1899 Ort Gramtschen b. Posen

Beruf Maschinensetz. Ledig, verheiratet, verw.

Eingetreten 1. 3. 37

Ausgetreten

Wiedereingetr.

Wohnung O. Volkmannweg 198

Ortsgr. Oranienburg Gau Kurmark

Wohnung

Ortsgr. Gau

Wohnung

Ortsgr. Gau

Wohnung

Ortsgr. Gau

Mitglieds Nr.

Geboren 3.

Beruf

Eingetreten

Ausgetreten

Wiedereingetr.

Wohnung

Ortsgr.

Wohnung

Ortsgr.

Name:

Geb.-Datum:

Nr.:

Aufnahme beantr.

Wiederaufn. beant.

Austritt:

Gelöscht:

Ausschluß:

Aufgehoben:

Gestrichen weg

Zurückgenomm.

Abgang zur

Zugang von

Gestorben:

Bemerkunge

Mitglieds Nr. 2571232 Vor- und Zuname Behnke Bernhard

Geboren 3. 11. 11 Ort Bergen

Beruf Monteur Ledig, verheiratet, ~~verw.~~

Eingetreten 1.5.33

Ausgetreten

Wiedereingetr.

~~Rückkehrer~~

Wohnung Y. Hohenzollernstr. 13 II

Ortsgr. Vahrenwald Gau Osthannover

t. Osthannover/M B4

Wohnung Stamm 35

Ortsgr. Bremen Gau Weser-Ems

Mitgliedschaft ruht v. bis
zur Vf. d. R. Weser-Ems 2/35/3
von Vf. d. Wk. ab.

Wohnung

Ortsgr. Gau

Wohnung

Ortsgr. Gau

Wohnung

Ortsgr. Gau

Name: Behnke Berta

Uchsau Beruf: Geborene: Verehlichte: Gebürtig

Geb.-Datum: 19.6.92 Geb.-Ort:

Nr.: 4258855 Aufn.: 1.5.37

Aufnahme beantragt am: 22.6.37.

Wiederaufn. beantragt am: genehm.:

Austritt:

Gelöscht:

Ausschluß:

Aufgehoben:

Gestrichen wegen:

Zurückgenommen:

Abgang zur Wehrmacht:
Zugang von

Gestorben:

Bemerkungen:

Wohnung: H.-Eichstedtstr. 2

Ortsgr.: Hainholz Gau: Westf.-Süd

Monatsmeldg. Gau: Mk. Pf.

Lt. Nr./ vom

Wohnung:

Ortsgr.: Gau:

Monatsmeldg. Gau: Mk. Pf.

Lt. Nr./ vom

Wohnung:

Ortsgr.: Gau:

Monatsmeldg. Gau: Mk. Pf.

Lt. Nr./ vom

Wohnung:

Ortsgr.: Gau:

Name:

Geb.-Datum

Mitgl.-Nr

Aufnahme

Wiederaufn

Austritt:

Gelöscht:

Ausschluß:

Aufgehoben

Gestrichen

Zurückgen

Abgang z

Zugang v

Gestorbe

Bemerkur

Mitglieds Nr

Eingetreten

Ausgetreten

Ausgeschlos

Gestorben

Geburtszei

Geburtsort

Ledig, verh

Stand oder

Bemerkun

Form 28

Name: Lehnke Lotte

Geborene:
Verehlichte:

Geb.-Datum: 8. 12. 03 Geb.-Ort: Bensheim

Mitgl.-Nr.: 341 359 Aufn.: 1.11.33

Aufnahme beantragt am: genehm.:

Wiederaufn. beantragt am:

Austritt:

Gelöscht:

Ausschluß:

Aufgehoben:

Gestrichen wegen:

Zurückgenommen:

Abgang zur Wehrmacht

Zugang von

Gestorben:

Bemerkungen:

Wohnung: [illegible] Gau:

Ortsgr.: Gau:

Monatsmeldg. Gau: Mt. Bl.

Lt. RL./ vom

Wohnung: Gau:

Ortsgr.: Gau:

Monatsmeldg. Gau: Mt. Bl.

Lt. RL./ vom

Wohnung:

Ortsgr.: Gau:

Monatsmeldg. Gau: Mt. Bl.

Lt. RL./ vom

Wohnung:

Ortsgr.: Gau:

Mitglieds Nr.: 341359 Vor- und Zuname: Behnke Becker Lotte geb.

Eingetreten am 1. Nov. 1930

wiedereingetr. am

Ausgetreten am

Ausgeschlossen am

Gestorben am

Geburtszeit 8. 12. 03.

Geburtsort Bensheim

Ledig, verheiratet, verwitw.

Stand oder Beruf Stenotypistin

Kass. Verw. Kass. Nr. 4136/43

Bemerkungen: Fr. 16.13 zu 30 nach Essen

Wohnort Mainz

Wohnung Fürth i. Steinstr. 3.

Ortsgruppe Mainz.

Gau Hessen

Wohnort Es.

Wohnung Friedrichstr. 1

Ortsgruppe Essen

Gau Hess Nass

Form 28

1816

Mitglieds Nr. 2756320 Vor- und Zuname Behnke Erich

Geboren 22.9.87 Ort Dr.

Beruf [illegible] Ledig, verheiratet, verw.

Eingetreten 1.5.33

Ausgetreten

Wiedereingetr.

Wohnung Dr. Ost. Hitlerstr. 66

Ortsgr. Wyk Gau Schlesw. Holst.

Wohnung

Ortsgr. Gau

Wohnung

Ortsgr. Gau

Wohnung

Ortsgr. Gau

Wohnung

Ortsgr. Gau

Mitglieds Nr. 1959 908 Vor- und Zuname [illegible]

Geboren 5.4.05 Ort Wyk a. Föhr

Beruf [illegible] Ledig, verheiratet, verw.

Eingetreten 1. Sep. 1934

Ausgetreten

Wiedereingetr.

W.M. Schlesw. Hol. 10 87/7 (7)

Wohnung u.n.t. Adolf Hitlerstr. 26

Ortsgr. Wyk a. Föhr Gau Schlesw.-Holst.

Wohnung

Ortsgr. Gau

Schlesw. Hol. 10/34/37

von D. NK. gdt. It.

Wohnung

Ortsgr. Gau

Wohnung

Ortsgr. Gau

A.M.

Mitglieds Nr.

Geboren

Beruf

Eingetreten

Ausgetreten

Wiedereinget

Wohnung

Ortsgr.

Wohnung

Ortsgr.

1818

Mitglieds Nr. 853193 Vor- und Zuname Bähnke Lotty

Geboren 6.1.84. Ort Flensburg

Beruf Hausf. Zf. Ledig, ~~verheiratet, verw.~~

Eingetreten 1.12.31

Ausgetreten

Wiedereingetr.

K

Wohnung Lübeck Hüxstr. 71

Ortsgr. Lübeck **Gau** Meckl.-Lüb Schl.-Holst.

Wohnung

Ortsgr. **Gau**

Wohnung

Ortsgr. **Gau**

Wohnung

Ortsgr. **Gau**

Wohnung

Ortsgr. **Gau**

Wohnung

Ortsgr. **Gau**

Wohnung

Ortsgr. **Gau**

Name: Bek

Geb.-Dat.: 12.8.

Nr.: 985

Aufnahme beantragt am:

Wiederaufn. beantragt am:

Austritt:

Gelöscht:

Ausschluß:

Aufgehoben:

Gestrichen wegen:

Zurückgenommen:

Abgang zur Wehrmac

Zugang von

Gestorben:

Bemerkungen:

Name: Behnke Brünhilde

Geb.-Dat.: 12.8.26 Geb.-Ort: W.

Nr.: 9853831 Aufn.: 20. April 1944

Aufnahme beantragt am: 2.2.44

Wiederaufn. beantragt am: ..... genehm.: .....

Austritt: .....

Gelöscht: .....

Ausschluß: .....

Aufgehoben: .....

Gestrichen wegen: .....

.....

.....

Zurückgenommen: .....

.....

.....

Abgang zur Wehrmacht: .....

Zugang von .....

Gestorben: .....

Bemerkungen: .....

Wohnung: W. Miritz Bielbeste. 1

Ortsgr.: Waren Gau: Mecklenburg

Monatsmeldg Gau ..... Mt. ..... Bl. .....

Lt. RL / ..... vom .....

Wohnung: .....

Ortsgr.: ..... Gau: .....

Monatsmeldg. Gau: ..... Mt. ..... Bl. .....

Lt. RL / ..... vom .....

Wohnung: .....

Ortsgr.: ..... Gau: .....

Monatsmeldg Gau: ..... Mt. ..... Bl. .....

Lt. RL / ..... vom .....

Wohnung: .....

Ortsgr.: ..... Gau: .....

Monatsmeldg Gau: ..... Mt. ..... Bl. .....

Lt. RL / ..... vom .....

Wohnung: .....

Ortsgr.: ..... Gau: .....

Name: Behnke Bruno

Insp. Beruf: Geborene: Verehlichte:

Geb.-Datum: 5.10.90 Geb.-Ort: Natzlaw

Nr.: 7251737 Aufn.: 1. Jan. 1940

Aufnahme beantragt am: 15.3.40

Wiederaufn. beantragt am: genehm.:

Austritt:

Gelöscht:

Ausschluß:

Aufgehoben:

Gestrichen wegen:

Zurückgenommen:

Abgang zur Wehrmacht:
Zugang von

Gestorben:

Bemerkungen:

Wohnung: Darmstadt Kellerstr. 37 [illegible]

Ortsgr.: Udenbrath Gau: Köln-Aachen

Monatsmeldg. Gau: Köln Aachen Mk. 241/52 Pf. 7120

Lt. Kl./ vom 3

Wohnung: B.-Charlottenbg.-Uhlandstr. 26

Ortsgr.: Berlin Gau: Berlin

Monatsmeldg. Gau: Mk. Pf.

Lt. Kl./ vom

Wohnung:

Ortsgr.: Gau:

Monatsmeldg. Gau: Mk. Pf.

Lt. Kl./ vom

Wohnung:

Ortsgr.: Gau:

Monatsmeldg. Gau: Mk. Pf.

Lt. Kl./ vom

Wohnung:

Ortsgr.: Gau:

Mitglieds Nr. 4088484 Zu- und Vorname Behnke Hans

Geboren 16.7.91 Ort Heide

Beruf Rev.-Sekr. Ledig, verheiratet, verw. 1. 5. 37

Eingetreten

Ausgetreten

Wiedereingetr.

Wohnung 7 Hallenstraße 7

Ortsgr. Flensburg Gau Schlw.-Holst.

Wohnung

Ortsgr. Gau

Wohnung

Ortsgr. Gau

Wohnung

Ortsgr. Gau

Wohnung

Ortsgr. Gau

Wohnung

Ortsgr. Gau

Mitglieds Nr.

Geboren 27

Beruf

Eingetreten

Ausgetreten

Wiedereinget

Wohnung

Ortsgr.

Wohnung

Ortsgr.

Mitglieds Nr

Geboren

Beruf

Eingetreten

Ausgetreten

Wiedereinge

Wohnung

Ortsgr.

Wohnung

Ortsgr.

1822

Mitglieds Nr. 3854757 Vor- und Zuname Schulke Erich

Geboren 27. 8. 96 Ort Berlin

Beruf Arbeiter Ledig, verheiratet, verw.

Eingetreten 1. 3. 37

Ausgetreten

Wiedereingetr.

Wohnung Havelberg Pritzwalkerstr. 26

Ortsgr. Havelberg Gau Kurmark

Wohnung

Ortsgr. Gau

Wohnung

Ortsgr. Gau

Wohnung

Ortsgr. Gau

Wohnung

Ortsgr. Gau

Wohnung

Ortsgr. Gau

Mitglieds Nr. 3448987 Vor- und Zuname Schulke Erich

Geboren 16. 10. 97 Ort Zillichow

Beruf Schiffer Ledig, ~~verheiratet~~, verw.

Eingetreten 1. Mai 1934

Ausgetreten

Wiedereingetr.

Wohnung Stettin Schiffer Z

Ortsgr. Seefahrt Gau Ausland Seefahrt

M. Nichtaufgef. Arold/Seefahrt 15.6.41

Wohnung

Ortsgr. Gau

Wohnung

Ortsgr. Gau

Wohnung

Ortsgr. Gau

Mitglieds Nr.

Geboren 18

Beruf Ge

Eingetreten

Ausgetreten

Wiedereingetr

Wohnung

Ortsgr. 17

Name: Be

Rb.Betr

Geb.-Datum:

Nr.: 7

Aufnahme beantra

Wiederaufn. beantr

Austritt:

Gelöscht:

Ausschluß:

Aufgehoben:

Gestrichen wege

Zurückgenomme

Abgang zur W

Zugang von

Gestorben:

Bemerkungen:

1824

Mitglieds Nr. 2652478 Vor- und Zuname Behnke Bruno

Geboren 16.10.02 Ort Bromberg

Beruf Hilfsarb. Ledig, verheiratet, verw.

Eingetreten 1.5.33

Ausgetreten

Wiedereingetr.

Wohnung Bromberg Reichsstr. 20

Ortsgr. Pakosch Gau Pommern

Wohnung

Ortsgr. Gau

Wohnung

Ortsgr. Gau

Wohnung

Ortsgr. Gau

Wohnung

Ortsgr. Gau

Name: Behnke Bruno

Rb.Betr.assist. auf: Geborene: Verehlichte:

Geb.-Datum: 6.11.07 Geb.-Ort: Wittenberge

Nr.: 7256905 Aufn.: 1. Nov. 1939

Aufnahme beantragt am: 6.10.39

Wiederaufn. beantragt am: genehm.:

Austritt:

Gelöscht:

Ausschluß:

Aufgehoben:

Gestrichen wegen:

Zurückgenommen:

Abgang zur Wehrmacht:
Zugang von

Gestorben:

Bemerkungen:

Wohnung: K./Krs.Rup.Ir., Adolf-Hitler-Str.13 33

Ortsgr.: Köritz Gau: Brandenburg

Monatsmeldg. Gau: Mt. Bl.

Lt. RL./ vom

Wohnung:

Ortsgr.: Gau:

Monatsmeldg. Gau: Mt. Bl.

Lt. RL./ vom

Wohnung:

Ortsgr.: Gau:

Monatsmeldg. Gau: Mt. Bl.

Lt. RL./ vom

Wohnung:

Ortsgr.: Gau:

Monatsmeldg. Gau: Mt. Bl.

Lt. RL./ vom

Wohnung:

Ortsgr.: Gau:

Name: ...

Date of b

7771 DOC
APO

1826

Name: Rehnke First name: Bruno

Date of birth: 11.11.08 Place of birth: Pribus

See under: Antrag

7771 DOCUMENT CENTER
APO 742, US Army

Mitglieds Nr.

Geboren 22

Beruf Kfz

Eingetreten

Ausgetreten

Wiedereingetr

Wohnung

Ortsgr.

Wohnung

Ortsgr.

Mitglieds N

Geboren

Beruf

Eingetreten

Ausgetreten

Wiedereing

Wohnung

Ortsgr.

Wohnung

Ortsgr.

Mitglieds Nr. 4106516 Zu- und Vorname Behnke Irma

Geboren 22. 3. 10. Ort Danzig

Beruf Buchhalter Ledig, verheiratet, verw.

Eingetreten 1. 5. 37

Ausgetreten

Wiedereingetr.

Wohnung B. 1.30, M. Lutherstr. 80

Ortsgr. Berlin Gau Berlin

Wohnung

Ortsgr. Gau

Wohnung

Ortsgr. Gau

Wohnung Berlin an

Ortsgr. Gau

Wohnung St. Fritzlärterstr. 15

Ortsgr. Anklam Gau Pommern

Wohnung

Ortsgr. Gau

Wohnung

Ortsgr. Gau

Mitglieds Nr. 3716220 Vor- und Zuname Behnke Erna

Geboren 6. 7. 12. Ort Scharfenort

Beruf Kellnerin Ledig, verheiratet, verw.

Eingetreten 1. 5. 36

Ausgetreten

Wiedereingetr.

Wohnung St.

Ortsgr. Labiau Gau Ostpreussen

Wohnung

Ortsgr. Gau

Wohnung O. Schidlitz Sperlingshof 5

Ortsgr. Danzig Gau Danzig

Wohnung

Ortsgr. Gau

Wohnung

Ortsgr. Gau

1828

Mitglieds Nr. 2764273 Vor- und Zuname Behnke Carl

Geboren 11.9.76 Ort M.

Beruf Bäckermstr. Ledig, verheiratet, verw.

Eingetreten 1.5.33

Ausgetreten

Wiedereingetr.

Wohnung M., Jollstr. 11

Ortsgr. Meldorf Gau Schlesw. Holst.

Wohnung

Ortsgr. Gau

Wohnung

Ortsgr. Gau

Wohnung

Ortsgr. Gau

Wohnung

Ortsgr. Gau

Name: Behnke Emil

Maschinist Beruf: Geborene: Verehlichte:

Geb.-Datum: 14.10.79 Geb.-Ort: Revier

Nr.: 4895018 Aufn.: 1. 5. 37

Aufnahme beantragt am:

Wiederaufn. beantragt am: genehm.:

Austritt:

Gelöscht:

Ausschluß:

Aufgehoben:

Gestrichen wegen:

Zurückgenommen:

Abgang zur Wehrmacht:
Zugang von

Gestorben:

Bemerkungen:

Wohnung: Bremerhaven Rueckburg 19

Ortsgr.: Bremerhaven Gau: Orthann.

Monatsmeldg. Gau: Mt. Bl.

Lt. RL./ vom

Wohnung:

Ortsgr.: Gau:

Monatsmeldg. Gau: Mt. Bl.

Lt. RL./ vom

Wohnung:

Ortsgr.: Gau:

Monatsmeldg. Gau: Mt. Bl.

Lt. RL./ vom

Wohnung:

Ortsgr.: Gau:

Monatsmeldg. Gau: Mt. Bl.

Lt. RL./ vom

Wohnung:

Ortsgr.: Gau:

Name: Behnke Carl
Buchhalter Beruf: Geborene: Verehlichte:
Geb.-Datum: 7.10.98 Geb.-Ort: H.
Nr.: 4793018 Aufn.: 1. 5. 37
Aufnahme beantragt am: 11.6.37
Wiederaufn. beantragt am: genehm.:
Austritt:
Gelöscht:
Ausschluß:
Aufgehoben:
Gestrichen wegen:

Zurückgenommen:

Abgang zur Wehrmacht:
Zugang von
Gestorben:
Bemerkungen:

Wohnung: H.-Zoll 61
Ortsgr.: Hamburg Gau: Hamburg

Monatsmeldg. Gau: Mk. Pf.
Lt. RL./ vom
Wohnung:
Ortsgr.: Gau:

Monatsmeldg. Gau: Mk. Pf.
Lt. RL./ vom
Wohnung:
Ortsgr.: Gau:

Monatsmeldg. Gau: Mk. Pf.
Lt. RL./ vom
Wohnung:
Ortsgr.: Gau:

Monatsmeldg. Gau: Mk. Pf.
Lt. RL./ vom
Wohnung: 2 1 5 0 0 0 -
Ortsgr.: Gau:

Name: Behnke Carl
Schmied Beruf: Geborene: Verehlichte:
Geb.-Datum: 22.5.80 Geb.-Ort: Berlin
Nr.: 5849114 Aufn.: 1. 5. 37
Aufnahme beantragt am:
Wiederaufn. beantragt am: 16.7.37 genehm.:
Austritt:
Gelöscht:
Ausschluß:
Aufgehoben:
Gestrichen wegen:

Zurückgenommen:

Abgang zur Wehrmacht:
Zugang von
Gestorben:
Bemerkungen:

Wohnung: Berlin O.112, Gürtelstr. 31
Ortsgr.: Berlin Gau: Berlin

Monatsmeldg. Gau: Mk. Pf.
Lt. RL./ vom
Wohnung:
Ortsgr.: Gau:

Monatsmeldg. Gau: Mk. Pf.
Lt. RL./ vom
Wohnung:
Ortsgr.: Gau:

Monatsmeldg. Gau: Mk. Pf.
Lt. RL./ vom
Wohnung:
Ortsgr.: Gau:

Monatsmeldg. Gau: Mk. Pf.
Lt. RL./ vom
Wohnung: 6 1 5 0 0 0 -
Ortsgr.: Gau:

Mitglieds Nr.
Geboren 6.
Beruf
Eingetreten
Ausgetreten
Wiedereingetr.
Wohnung
Ortsgr.
Wohnung

Name:
Händl.
Geb.-Datum: 2
Nr.: 574
Aufnahme beantragt am
Wiederaufn. beantragt am
Austritt:
Gelöscht:
Ausschluß:
Aufgehoben:
Gestrichen wegen:

Zurückgenommen:

Abgang zur Wehr
Zugang von
Gestorben:
Bemerkungen:

1830

Mitglieds Nr. 1751354 Vor- und Zuname Behnke Carl

Geboren 6.7. 00 Ort Hamburg

Beruf ~~Hpa.-Vertr.~~ Ledig, verheiratet, ~~verw.~~

Eingetreten 1 4. 33

Ausgetreten 1a Magd.Anh.1 35 Bl 24

Wiedereingetr. 5/Ka.Anh. 8.35/ii Kdg.gz. Ostpl. v. 15. 7. 35/5194/35

Wohnung H. Landstr. 482

Ortsgr. Gardelegen Gau Magd.-Anh.

Wohnung

Ortsgr. Gau

Wohnung

Ortsgr. Gau

Wohnung

Ortsgr. Gau

Wohnung

Ortsgr. Gau

Name: Behnke Carl jun.

Beruf: Händl. Geborene: Verehlichte:

Geb.-Datum: 26.8.00 Geb.-Ort: G.

Nr.: 5743141 Aufn. 1. 5. 37

Aufnahme beantragt am: 2.7.37

Wiederaufn. beantragt am: genehm.:

Austritt:

Gelöscht:

Ausschluß:

Aufgehoben:

Gestrichen wegen:

Zurückgenommen:

Abgang zur Wehrmacht:
Zugang von

Gestorben:

Bemerkungen:

Wohnung: G.-Kendenstr.7

Ortsgr.: Garz Gau: Pommern

Monatsmeldg. Gau: Mt. Bl.

Lt. RL./ vom

Wohnung:

Ortsgr.: Gau:

Monatsmeldg. Gau: Mt. Bl.

Lt. RL./ vom

Wohnung:

Ortsgr.: Gau:

Monatsmeldg. Gau: Mt. Bl.

Lt. RL./ vom

Wohnung:

Ortsgr.: Gau:

Name: Behnke Carl

Angest. Beruf: Geborene: Verehlichte:

Geb.-Datum: 17.12.06 Geb.-Ort: St.

Nr.: 5785717 Aufn.: 1. 5. 37

Aufnahme beantragt am: 2.6.37

Wiederaufn. beantragt am: genehm.

Austritt:

Gelöscht:

Ausschluß:

Aufgehoben:

Gestrichen wegen:

Zurückgenommen:

Abgang zur Wehrmacht:
Zugang von

Gestorben:

Bemerkungen:

Wohnung: St. Konitzerstr.11/II

Ortsgr.: Stettin Gau: Pommern

Monatsmeldg. Gau: Mt. Bl.

Lt. Nl./ vom

Wohnung:

Ortsgr.: Gau:

Monatsmeldg. Gau: Mt. Bl.

Lt. Nl./ vom

Wohnung:

Ortsgr.: Gau:

Monatsmeldg. Gau: Mt. Bl.

Lt. Nl./ vom

Wohnung:

Ortsgr.: Gau:

Monatsmeldg. Gau: Mt. Bl.

Lt. Nl./ vom

Wohnung:

Ortsgr.: Gau:

Name: Behnke Carl

Angest. Beruf: Geborene: Verehlichte:

Geb.-Datum: 26.1.02 Geb.-Ort K.

Nr.: 5362777 Aufn.: 1. 5. 37

Aufnahme beantragt am: 10.12.37

Wiederaufn. beantragt am: genehm.

Austritt:

Gelöscht:

Ausschluß:

Aufgehoben:

Gestrichen wegen:

Zurückgenommen:

Abgang zur Wehrmacht
Zugang von

Gestorben:

Bemerkungen:

Wohnung: K.-Elisabethstr.120

Ortsgr.: Kiel Gau: Schl.-H.

Monatsmeldg. Gau: Mt. Bl.

Lt. Nl./ vom

Wohnung:

Ortsgr.: Gau:

Monatsmeldg. Gau: Mt. Bl.

Lt. Nl./ vom

Wohnung:

Ortsgr.: Gau:

Monatsmeldg. Gau: Mt. Bl.

Lt. Nl./ vom

Wohnung:

Ortsgr.: Gau:

Monatsmeldg. Gau: Mt. Bl.

Lt. Nl. 9 vom

Wohnung:

Ortsgr.: Gau:

Name: B

Geb.-Datum: 2

Nr.: 769

Aufnahme beantragt am

Wiederaufn. beantragt am

Austritt:

Gelöscht:

Ausschluß:

Aufgehoben:

Gestrichen wegen:

Zurückgenommen:

Abgang zur Wehrm
Zugang von

Gestorben:

Bemerkungen:

Mitglieds Nr.

Geboren

Beruf

Eingetreten

Ausgetreten

Wiedereingetr.

Wohnung

Ortsgr.

Wohnung

Ortsgr.

Name: Behnke Carlheinz
O

Beruf: Geborene:
Geb.-Datum: 23.12.22 Verehlichte: Geb.-Ort: H.

Nr.: 7697163 Aufn.: 1. Sep. 1940
30.5.40

Aufnahme beantragt am:

Wiederaufn. beantragt am: genehm.:

Austritt:

Gelöscht:

Ausschluß:

Aufgehoben:

Gestrichen wegen:

Zurückgenommen:

Abgang zur Wehrmacht:
Zugang von

Gestorben:

Bemerkungen:

Wohnung: H. Zollstr. 81

Ortsgr.: Homburg Gau: Homburg

Monatsmeldg. Gau: Mk. Pf.
Lt. NL./ vom

Wohnung:

Ortsgr.: Gau:

Monatsmeldg. Gau: Mk. Pf.
Lt. NL./ vom

Wohnung:

Ortsgr.: Gau:

Monatsmeldg. Gau: Mk. Pf.
Lt. NL./ vom

Wohnung:

Ortsgr.: Gau:

Mitglieds Nr. 1873257 Vor- und Zuname Behnke Lisbeth

Geboren 5.10.98 Ort Graudenz

Beruf Lehrerin Ledig, verheiratet, verw.

Eingetreten 1.5.33

Ausgetreten

Wiedereingetr.

Wohnung O. Ronsdorfer 18

Ortsgr. Oels Gau Mittelschlesien

Wohnung

Ortsgr. Gau

Wohnung

Ortsgr. Gau

Wohnung

Ortsgr. Gau

Wohnung

Ortsgr. Gau

Name: Behnke Charlotte

Geborene: Lehr.
Verehlichte:

Geb.-Datum: 30.3.05 Geb.-Ort: Kottow

Mitgl.-Nr.: 8273844 Aufnahme: 1. Jan. 1940

Aufnahme beantragt am: 15.7.39

Wiederaufn. beantragt am: genehm.:

Austritt:

Gelöscht:

Ausschluß:

Aufgehoben:

Gestrichen wegen:

Zurückgenommen:

Abgang zur Wehrmacht
Zugang von

Gestorben:

Bemerkungen:

Wohnung: L.Büchnerstr.19 Pommern

Ortsgr.: Lauenburg Gau:

Monatsmeldg. Gau: Mk. Bl.

Lt. RL./ vom

Wohnung:

Ortsgr.: Gau:

Monatsmeldg. Gau: Mk. Bl.

Lt. RL./ vom

Wohnung:

Ortsgr.: Gau:

Monatsmeldg. Gau: Mk. Bl.

Lt. RL./ vom

Wohnung:

Ortsgr.: Gau:

Monatsmeldg. Gau: Mk. Bl.

Lt. RL./ vom

Wohnung:

Ortsgr.: Gau:

Name: Behnke Charlotte
Schwester

Geb.-Datum: 23.1.00 Geb.-Ort: Frauendorf

Mitgl.-Nr.: 8960116 Aufn. 1. Jan. 1940

Aufnahme beantragt am: 7.3.39

Wiederaufn. beantragt am: genehm.:

Austritt:

Gelöscht:

Ausschluß:

Aufgehoben:

Gestrichen wegen:

Zurückgenommen:

Abgang zur Wehrmacht
Zugang von

Gestorben:

Bemerkungen:

Wohnung: A.

Ortsgr.: Ahlbeck Gau: Pommern

Kr.Ueckermünde Pom.

Monatsmeldg. Gau: Mk. 11.42 Bl. 1

Lt. RL./ vom 3

Wohnung: M.

Ortsgr.: Mönkebüde Gau: Pom.

Monatsmeldg. Gau: Mk. Bl.

Lt. RL./ vom

Wohnung:

Ortsgr.: Gau:

Monatsmeldg. Gau: Mk. Bl.

Lt. RL./ vom

Wohnung:

Ortsgr.: Gau:

Monatsmeldg. Gau: Mk. Bl.

Lt. RL./ vom

Wohnung:

Ortsgr.: Gau:

Mitglieds Nr.

Geboren 12.4.4

Beruf Hau

Eingetreten

Ausgetreten

Wiedereingetr.

Geb. Dat. Ae.

Wohnung

Ortsgr.

Name:

Geb.-Dat. 3

Nr.: 91

Aufnahme beantr

Wiederaufn. beant

Austritt:

Gelöscht:

Ausschluß:

Aufgehoben:

Gestrichen w

Zurückgenom

Abgang zur W

Zugang von

Gestorben:

Bemerkungen

1834

Mitglieds Nr. 4105544 Zu- und Vorname Böhnke Charlotte

Geboren 12. 14. 11. 05 Ort Naugard

Beruf Kontorin Ledig, verheiratet, verw.

Eingetreten 1. 5. 37

Ausgetreten

Wiedereingetr.

Gch. Dat. Ae. U. d. Sch. u. U. B. v. 30. 8. 43

Wohnung Fr. Wolgasterstr 12

Ortsgr. Greifswald Gau Pommern

Wohnung

Ortsgr. Gau

Wohnung

Ortsgr. Gau

Wohnung

Ortsgr. Gau

Wohnung

Ortsgr. Gau

Name: Behnke Charlotte

Tech. Zeich.

Geb.-Dat. 3.1.23 Geb.-Ort: B. Charlottenb.

Nr.: 9123742 Aufn.: Sept. 1942

Aufnahme beantragt am: 9.6.42

Wiederaufn. beantragt am: genehm.

Austritt:

Gelöscht:

Ausschluß:

Aufgehoben:

Gestrichen wegen:

Zurückgenommen:

Abgang zur Wehrmacht:

Zugang von

Gestorben:

Bemerkungen:

Wohnung: B. Marlendorf Chaussee 262

Ortsgr.: Berlin Gau: Berlin

Monatsmeldg. Gau Berlin Mk 5 43 Bl. 3

Lt. Bl. / vom

Wohnung: N. S. Horst Wesselstr 3

Ortsgr.: Neu Seddin Gau: Mk Brdbg

Monatsmeldg. Gau Mk Bl.

Lt. Bl. / vom

Wohnung:

Ortsgr.: Gau:

Monatsmeldg. Gau Mk Bl.

Lt. Bl. / vom

Wohnung:

Ortsgr.: Gau:

Monatsmeldg. Gau Mk Bl.

Lt. Bl. / vom

Wohnung:

Ortsgr.: Gau:

Mitglieds Nr. [illegible] Vor- und Zuname Behnke Heinrich Christian

Geboren 8. 1. 65 Ort Gr. Feinbek

Beruf Bauarb. i. R. Ledig, verheiratet, verw.

Eingetreten 1. 5. 33

Ausgetreten

Wiedereingetr.

Wohnung L. Kirchenstr. 25

Ortsgr. Gau

Wohnung

Ortsgr. Gau

Wohnung Lübeck Wesselburener Allee 115

Ortsgr. Gau Schl.-Holst.

Wohnung H. Lagerstr. 20

Ortsgr. Hamburg Gau

Wohnung

Ortsgr. Gau

Wohnung

Ortsgr. Gau

Mitglieds Nr. 523871 Vor- und Zuname Behnke Christine

Geboren 21. 2. 12 Ort Friedrichstadt

Beruf Hausarbeiterin Ledig, verheiratet, ~~verw.~~

Eingetreten 1. Mai 31

Ausgetreten

Wiedereingetr.

Wohnung R. Bismarckstr. 6

Ortsgr. Rendsburg Gau Schlesw.-Holst.

Wohnung

Ortsgr. Gau

Wohnung

Ortsgr. Gau

Wohnung

Ortsgr. Gau

Wohnung

Ortsgr. Gau

Name: Behnke Bauer

Geb.-Datum:

Nr.: 4

Aufnahme beantr.

Wiederaufn. beant.

Austritt:

Gelöscht:

Ausschluß:

Aufgehoben:

Gestrichen weg

Zurückgenomm.

Abgang zur
Zugang von

Gestorben:

Bemerkungen:

1836

Name: Behnke Christian

Beruf: Bauer Geborene: Verehlichte:

Geb.-Datum: 17.11.86 Geb.-Ort: Mk.

Nr.: 4665462 Aufn.: 1. 5. 37.

Aufnahme beantragt am: 4.5.37

Wiederaufn. beantragt am: genehm.:

Austritt:

Gelöscht:

Ausschluß:

Aufgehoben:

Gestrichen wegen:

Zurückgenommen:

Abgang zur Wehrmacht:
Zugang von

Gestorben:

Bemerkungen:

Wohnung: Mk.
Ortsgr.: Meelbrendorf Gau: Schl.-H.

Monatsmeldg. Gau: Mt. Bl.
Lt. Bl./ vom

Wohnung:
Ortsgr.: Gau:

Monatsmeldg. Gau: Mt. Bl.
Lt. Bl./ vom

Wohnung:
Ortsgr.: Gau:

Monatsmeldg. Gau: Mt. Bl.
Lt. Bl./ vom

Wohnung:
Ortsgr.: Gau:

Monatsmeldg. Gau: Mt. Bl.
Lt. Bl./ vom

Wohnung:
Ortsgr.: Gau:

Beh

Name: .....

Geb.-Dat.: 7.11.2
9770

Nr.: .....

Aufnahme beantragt am: .

Wiederaufn. beantragt am:

Austritt: .....

Gelöscht: .....

Ausschluß: .....

Aufgehoben: .....

Gestrichen wegen: ..

.....

.....

Zurückgenommen: ..

.....

.....

Abgang zur Wehrmac

Zugang von

Gestorben: .....

Bemerkungen: .....

Name: Behnke Christian

Geb.-Dat.: 7.11.27 Geb.-Ort: M.

Nr.: 9776539 Aufn.: 20. April 1944

Aufnahme beantragt am: 2.2.44

Wiederaufn. beantragt am: ..... genehm.: .....

Austritt: .....

Gelöscht: .....

Ausschluß: .....

Aufgehoben: .....

Gestrichen wegen: .....

.....

.....

Zurückgenommen: .....

.....

.....

Abgang zur Wehrmacht: .....

Zugang von .....

Gestorben: .....

Bemerkungen: .....

Wohnung: M. 30

Ortsgr.: Molfsee Gau: Schleswig-Holstein

Monatsmeldg Gau ..... Mt..... Bl.....

Lt. RL. / ..... vom .....

Wohnung: .....

Ortsgr.: ..... Gau: .....

Monatsmeldg Gau. ..... Mt..... Bl.....

Lt RL / ..... vom .....

Wohnung: .....

Ortsgr.: ..... Gau: .....

Monatsmeldg. Gau. ..... Mt..... Bl.....

Lt RL / ..... vom .....

Wohnung: .....

Ortsgr.: ..... Gau. .....

Monatsmeldg. Gau. ..... Mt..... Bl.....

Lt. RL. / ..... vom .....

Wohnung: .....

Ortsgr.: ..... Gau: .....

Name: Beh
Ehefr.

Geb.-Datum: 1.

Nr.: 57

Aufnahme beantragt

Wiederaufn. beantragt

Austritt:

Gelöscht:

Ausschluß:

Aufgehoben:

Gestrichen wegen:

Zurückgenommen:

Abgang zur Wehr
Zugang von

Gestorben:

Bemerkungen:

1840

Name: Behnke Christiane
Ehefr. Beruf: Geborene: Verehlichte:
Geb.-Datum: 1.6.92 Geb.-Ort: Streefen
Nr.: 5737649 Aufn.: 1. 5. 37
Aufnahme beantragt am: 20.11.37
Wiederaufn. beantragt am: genehm.:
Austritt:
Gelöscht:
Ausschluß:
Aufgehoben:
Gestrichen wegen:
Zurückgenommen:
Abgang zur Wehrmacht:
Zugang von
Gestorben:
Bemerkungen:

Wohnung: G., Gartenstadtallee 5
Ortsgr.: Gollnow Gau: Pom.
Monatsmeldg. Gau: Mt. Bl.
Lt. RL./ vom
Wohnung:
Ortsgr.: Gau:
Monatsmeldg. Gau: Mt. Bl.
Lt. RL./ vom
Wohnung:
Ortsgr.: Gau:
Monatsmeldg. Gau: Mt. Bl.
Lt. RL./ vom
Wohnung:
Ortsgr.: Gau:
Monatsmeldg. Gau: Mt. Bl.
Lt. RL./ vom
Wohnung:
Ortsgr.: Gau:

B

Name: .....

30.

Geb.-Dat.: .....

Nr.: 965

Aufnahme beantragt

Wiederaufn. beantrag

Austritt: .....

Gelöscht: .....

Ausschluß: .....

Aufgehoben: .....

Gestrichen wege

.....

.....

Zurückgenomme

.....

.....

Abgang zur Wel

Zugang von

Gestorben: .....

Bemerkungen:

Name: Behnke Crista
Steno.

Geb.-Dat.: 30.9.20 Geb.-Ort: Flotow

Nr.: 9653199 Aufn.: 1. Dez. 1943

Aufnahme beantragt am: ...

Wiederaufn. beantragt am: ... genehm.: ...

Austritt: ...

Gelöscht: ...

Ausschluß: ...

Aufgehoben: ...

Gestrichen wegen: ...

...

...

Zurückgenommen: ...

...

...

Abgang zur Wehrmacht: ...

Zugang von ...

Gestorben: ...

Bemerkungen: ...

Wohnung: F. Brunnenstr. 7

Ortsgr.: Flatow Gau: Pommern

Monatsmeldg Gau ... Mt. ... Bl. ...

Lt. RL / ... vom ...

Wohnung: ...

Ortsgr.: ... Gau: ...

Monatsmeldg Gau. ... Mt. ... Bl. ...

Lt. RL / ... vom ...

Wohnung: ...

Ortsgr.: ... Gau: ...

Monatsmeldg. Gau. ... Mt. ... Bl. ...

Lt. RL / ... vom ...

Wohnung: ...

Ortsgr.: ... Gau. ...

Monatsmeldg. Gau ... Mt. ... Bl. ...

Lt. RL / ... vom ...

Wohnung: ...

Ortsgr.: ... Gau: ...

Mitglieds Nr.

Geboren 22

Beruf

Eingetreten

Ausgetreten

Wiedereingetr.

Wohnung

Ortsgr.

Wohnung

Ortsgr.

1849

Mitglieds Nr. 1404417 Vor- und Zuname Behnke Adolf

Geboren 22.9.87. Ort Steinmünster

Beruf Zollsekr. ~~Ledig~~, verheiratet, ~~verw.~~

Eingetreten 1. 12. 32.

Ausgetreten

Wiedereingetr.

Wohnung Str. + Hausnr. 26

Ortsgr. Steinmünster **Gau** Westfalen.=Nord

Wohnung

Ortsgr. **Gau**

Wohnung

Ortsgr. **Gau**

Wohnung

Ortsgr. **Gau**

Wohnung

Ortsgr. **Gau**

Wohnung

Ortsgr. **Gau**

Wohnung

Ortsgr. **Gau**

Name: .....

Date of birt

7771 DOCUM
APO 74

1846

Name: Pechuke First name: Diedrich

Date of birth: 23.4.87 Place of birth: Hamburg

See under: Antrag

7771 DOCUMENT CENTER
APO 742, US Army

Name:

Geb.-Datum:

Nr.: 4

Aufnahme beantragt

Wiederaufn. beantrag

Austritt:

Gelöscht:

Ausschluß:

Aufgehoben:

Gestrichen wegen

Zurückgenommen

Abgang zur
Zugang von

Gestorben:

Bemerkungen:

1848

Name: Schulz Herr

Beruf: Geborene: Adolf Hitler

Verehlichte:

Geb.-Datum: 26.9.96 Geb.-Ort: Lochwitz

Nr.: 4530661 Aufn.: 1. 5. 37

Aufnahme beantragt am: 24.6.37

Wiederaufn. beantragt am: ..... genehm.:

Austritt:

Gelöscht:

Ausschluß:

Aufgehoben:

Gestrichen wegen:

Zurückgenommen:

Abgang zur Wehrmacht:
Zugang von

Gestorben:

Bemerkungen:

Wohnung: D-A 47, am Galgenberg 30

Ortsgr.: Dresden Gau: Sachsen

Monatsmeldg. Gau: Mt. Bl.

Lt. NL./ vom

Wohnung:

Ortsgr.: Gau:

Monatsmeldg. Gau: Mt. Bl.

Lt. NL./ vom

Wohnung:

Ortsgr.: Gau:

Monatsmeldg. Gau: Mt. Bl.

Lt. NL./ vom

Wohnung:

Ortsgr.: Gau:

Monatsmeldg. Gau: Mt. Bl.

Lt. NL./ vom

Wohnung:

Ortsgr.: Gau:

Name: ...

Geb.-Dat.: ...

Nr.: .....

Aufnahme bea

Wiederaufn. be

Austritt: ...

Gelöscht: ...

Ausschluß:

Aufgehoben

Gestrichen

...

...

Zurückgeno

...

...

Abgang zur

Zugang von

Gestorben:

Bemerkunge

Name: .....

Geb.-Dat.: .....

Nr.: .....

Aufnahme beant

Wiederaufn. bea

Austritt: .....

Gelöscht: .....

Ausschluß:

Aufgehoben

Gestrichen

...

...

Zurückgeno

...

...

Abgang zu

Zugang vo

Gestorben

Bemerkun

1850

Name: Belnke Dorothea

Geb.-Dat.: 27-3.26 Geb.-Ort: Neuendorf

Nr.: 9899186 Aufn.: 20. April 1944

Aufnahme beantragt am: 27.9.44

Wiederaufn. beantragt am: genehm.:

Austritt:

Gelöscht:

Ausschluß:

Aufgehoben:

Gestrichen wegen:

Zurückgenommen:

Abgang zur Wehrmacht:

Zugang von

Gestorben:

Bemerkungen:

Wohnung: Grünbkau

Ortsgr: Pogamitz Gau: Pommern

Monatsmeldg. Gau Mt. Bl.

Lt. RL / vom

Wohnung:

Ortsgr.: Gau:

Monatsmeldg. Gau: Mt. Bl.

Lt. RL / vom

Wohnung:

Ortsgr.: Gau:

Monatsmeldg. Gau: Mt. Bl.

Lt. RL / vom

Wohnung:

Ortsgr.: Gau:

Monatsmeldg. Gau: Mt. Bl.

Lt. RL / vom

Wohnung:

Ortsgr.: Gau:

Name: Behnke Edgar Ldw.

Geb.-Dat.: 15.9.02 Geb.-Ort: St.

Nr.: 9679648 Aufn.: 1. Feb. 1944

Aufnahme beantragt am: 9.9.43

Wiederaufn. beantragt am: genehm.:

Austritt:

Gelöscht:

Ausschluß:

Aufgehoben:

Gestrichen wegen:

Zurückgenommen:

Abgang zur Wehrmacht:

Zugang von

Gestorben:

Bemerkungen:

Wohnung: Steindorf Danzig-Westpr.

Ortsgr.: Schulitz Gau

Monatsmeldg. Gau Mt. Bl.

Lt. RL / vom

Wohnung:

Ortsgr.: Gau:

Monatsmeldg. Gau. Mt. Bl.

Lt. RL / vom

Wohnung:

Ortsgr.: Gau:

Monatsmeldg. Gau: Mt. Bl.

Lt. RL / vom

Wohnung:

Ortsgr.: Gau:

Monatsmeldg. Gau: Mt. Bl.

Lt. RL / vom

Wohnung:

Ortsgr.: Gau:

Name:

Geb.-Datum:

Mitgl.-Nr.

Aufnahme be

Wiederaufn.

Austritt:

Gelöscht:

Ausschluß:

Aufgehoben:

Gestrichen w

Zurückgenon

Abgang zur

Zugang von

Gestorben:

Bemerkunge

Mitglieds Nr.

Geboren

Beruf

Eingetreten

Ausgetreten

Wiedereingetr.

Wohnung

Ortsgr.

Wohnung

Ortsgr.

Name: Behnke Dietrich

Geborene / Verehlichte:

Geb.-Datum: 19.2.15. Geb.-Ort: Gollnow

Mitgl.-Nr.: 1.974.808 **Aufn.:** 1.9.34.

Aufnahme beantragt am:

Wiederaufn. beantragt am: genehm.:

Austritt:

Gelöscht:

Ausschluß:

Aufgehoben:

Gestrichen wegen:

Zurückgenommen:

Abgang zur Wehrmacht:

Zugang von

Gestorben:

Bemerkungen:

Vom 7/10/71 K. Stettin n. (E)

Wohnung: E. Prüfenerstell 7.

Ortsgr.: Erfurt Gau: Thüringen

Monatsmeldg. Gau: Mt. 241. Bl. 11.

Lt. RL./ vom 3.6.41

Wohnung: z. v. Kasim, Gütleutstr. 215

Ortsgr.: Frankfurt Gau: Hess. Nass.

Monatsmeldg. Gau: Mt. Bl. 1

Lt. RL./ vom

Wohnung: H. Rüstungsbetr. Fa. Pfaff

Ortsgr.: Kaiserslautern Gau: Südl. Pfalz

Monatsmeldg. Gau: Hess. Nass. Mt. 10.42 Bl. 1

Lt. RL./ vom

Wohnung: Fr. Sömmeringstr. 31.

Ortsgr.: Frankfurt Gau: Hess. Nass.

Monatsmeldg. Gau: Mt. Bl.

Lt. RL./ vom

Wohnung:

Ortsgr.: Gau:

Mitglieds Nr. 1974808 Vor- und Zuname Behnke Dietrich

Geboren 19. 2. 15 Ort G

Beruf Schüler Ledig, ~~verheiratet, verw.~~.

Eingetreten 1. Sept. 1934

Ausgetreten

Wiedereingetr.

Wohnung H. i. d. Wölben 2

Ortsgr. Gollnow **Gau** Pommern

121

Wohnung L.

Ortsgr. Langenbieber **Gau** Kurhessen

Pommern III 35 Bl. 53

Wohnung Stettin Grünhofer Weg 12

Ortsgr. **Gau** POMMERN

Pom. 1135/47

Wohnung K. Arb. Gde 4/51.

Ortsgr. Neckermünde **Gau** Pomm.

Pomm 9.57/35 (5) lt. Pomm 7.36/43 (2)

Wohnung Lt. Bismarckallee ~~Bismarckstr. 59.~~

Ortsgr. Stettin **Gau** Pomm.

Pom. 3.38/20 (2)

Wohnung St Kommenstr. 6.

Ortsgr. Stettin **Gau** Pom.

Mitglieds Nr.

Geboren

Beruf

Eingetreten

Ausgetreten

Wiedereingetr

Wohnung

Ortsgr.

1852

Mitglieds Nr. 3395351 Vor- und Zuname Behnke Edgar

Geboren 9. 5. 15 Ort S

Beruf Angest. Ledig, ~~verheiratet, verw.~~

1. MRZ. 1934

Eingetreten

Ausgetreten

Wiedereingetr.

Wohnung S

Ortsgr. Schnelsen **Gau** Schleswig-Holstein

Wohnung

Ortsgr. **Gau**

Wohnung

Ortsgr. **Gau**

Wohnung

Ortsgr. **Gau**

Wohnung

Ortsgr. **Gau**

Wohnung

Ortsgr. **Gau**

Wohnung

Ortsgr. **Gau**

Name: .....

Geb.-Dat.: 1

Nr.: 9

Aufnahme beantra

Wiederaufn. beantr

Austritt: .....

Gelöscht: .....

Ausschluß: .

Aufgehoben: .

Gestrichen w

.....

.....

Zurückgenom

.....

.....

Abgang zur

Zugang von

Gestorben:

Bemerkunge

Name: Behnke Edith

Hausfrau

Geb.-Dat.: 13.8.13 Geb.-Ort: Teterow

Nr.: 9552587 Aufn.: 1. Mai 1943

Aufnahme beantragt am: 14.2.42

Wiederaufn. beantragt am: ..... genehm.: .....

Austritt: .....

Gelöscht: .....

Ausschluß: .....

Aufgehoben: .....

Gestrichen wegen: .....

.....

.....

Zurückgenommen: .....

.....

.....

Abgang zur Wehrmacht: .....

Zugang von .....

Gestorben: .....

Bemerkungen: .....

Wohnung: [illegible]

Ortsgr.: Litzmannstadt Gau: Wartheland

Monatsmeldg Gau ..... Mk..... Pf.....

Lt RL / ..... vom .....

Wohnung: .....

Ortsgr.: ..... Gau: .....

Monatsmeldg. Gau. ..... Mk..... Pf.....

Lt RL / ..... vom .....

Wohnung: .....

Ortsgr.: ..... Gau: .....

Monatsmeldg. Gau. ..... Mk..... Pf.....

Lt RL / ..... vom .....

Wohnung: .....

Ortsgr.: ..... Gau: .....

Monatsmeldg. Gau. ..... Mk..... Pf.....

Lt RL / ..... vom .....

Wohnung: .....

Ortsgr.: ..... Gau: .....

Name: Behnke Edith

Geborene: / Verehlichte: Säugl.Pfleg.

Geb.-Datum: 14.12.14 Geb.-Ort: Kattowitz

Mitgl.-Nr. 8288833 Aufnahme: 1 Jan. 1941

Aufnahme beantragt am: 8.12.40

Wiederaufn. beantragt am: genehm.:

Austritt:

Gelöscht:

Ausschluß:

Aufgehoben:

Gestrichen wegen

Zurückgenommen:

Abgang zur Wehrmacht:
Zugang von

Gestorben:

Bemerkungen:

Berlin
Wohnung: O.34 Gubenerstr.32

Ortsgr.: Berlin Gau: Berlin

Monatsmeldg. Gau: Mt. Bl.

Lt. RL./ vom

Wohnung:

Ortsgr.: Gau:

Monatsmeldg. Gau: Mt. Bl.

Lt. RL./ vom

Wohnung:

Ortsgr.: Gau:

Monatsmeldg. Gau: Mt. Bl.

Lt. RL./ vom

Wohnung:

Ortsgr.: Gau:

Mitglieds Nr. 2541359 Vor- und Zuname Behnke Edith

Geboren 22. 2. 91 Ort Lübeck

Beruf Bankbeamte Ledig, verheiratet, verw.

Eingetreten 1. Aug. 1935

Ausgetreten

Wiedereingetr.

Wohnung Santiago Barros 194

Ortsgr. Chile **Gau** Ausland

Wohnung

Ortsgr. **Gau**

Wohnung

Ortsgr. **Gau**

Wohnung

Ortsgr. **Gau**

Wohnung

Ortsgr. **Gau**

Wohnung

Ortsgr. **Gau**

1856

Name: Behnke Eduard
Müller
B.

Geb.-Datum: 1.2.93 Geb.-Ort:

Mitgl.-Nr.: 8537718 Aufn.: 1. SEPT. 1941
29.7.41

Aufnahme beantragt am:

Wiederaufn. beantragt am: genehm.:

Austritt:

Gelöscht:

Ausschluß:

Aufgehoben:

Gestrichen wegen:

Zurückgenommen:

Abgang zur Wehrmacht:
Zugang von

Gestorben:

Bemerkungen

Br. Wartbl. 1. v. 2.9.43

Wohnung: Brudzew

Ortsgr.: Likedorf Gau: Wartheland
Zwilkenden

Monatsmeldg. Gau. Mt. Bl.

Lt. RL./ vom

Wohnung:

Ortsgr.: Gau:

Monatsmeldg. Gau: Mt. Bl.

Lt. RL./ vom

Wohnung

Ortsgr.: Gau:

Monatsmeldg. Gau Mt. Bl.

Lt. RL./ vom

Wohnung

Ortsgr.: Gau:

Monatsmeldg. Gau: Mt. Bl.

Lt. RL./ vom

Wohnung!

Ortsgr.: Gau:

Name: Behnke Eduard
Gastw.

Geb.-Dat.: 16.3.93 Geb.-Ort: Neu-Admow

Nr.: 8880769 Aufn.: 1. Jan. 1942
16.2.42

Aufnahme beantragt am:

Wiederaufn. beantragt am: genehm.

Austritt:

Gelöscht:

Ausschluß:

Aufgehoben:

Gestrichen wegen:

Zurückgenommen:

Abgang zur Wehrmacht:
Zugang von

Gestorben:

Bemerkungen:

Wohnung: A.Adolf Hitlerpl.8

Ortsgr.: Alexandrow Gau: Wartheland
Wirkheim

Monatsmeldg. Gau Mt. Bl.

Lt. RL./ vom

Wohnung.

Ortsgr.: Gau:

Monatsmeldg. Gau Mt. Bl.

Lt. RL./ vom

Wohnung:

Ortsgr.: Gau:

Monatsmeldg. Gau. Mt. Bl.

Lt. RL./ vom

Wohnung.

Ortsgr.: Gau:

Monatsmeldg. Gau Mt. Bl.

Lt. RL./ vom

Wohnung:

Ortsgr.: Gau:

land

eland

Mitglieds Nr.

Aufnahme

Geboren

Beruf

Eingetreten

Ausgetreten

Wiedereingetr.

Wohnung

Ortsgr.

Wohnung

Ortsgr.

1858

Mitglieds Nr. 5.709.219 / 15575 Vor- und Zuname Schuster Eduard

Aufnahme ursprüngl. i. d. Part. 2.8.39.

Geboren 29.8.11 Ort Weimarschacht Wohnung

Beruf Arb. Ledig, verheiratet, verw. **Ortsgr.** **Gau**

Eingetreten 1.3.33.

Ausgetreten

Wiedereingetr.

Wohnung Ahlbrunn

Ortsgr. Ahlbrunn **Gau** Ostmark

Wohnung

Ortsgr. **Gau**

Wohnung

Ortsgr. **Gau**

Wohnung

Ortsgr. **Gau**

Wohnung

Ortsgr. **Gau**

Name: Boh

Geb.-Dat.: 28.11

Nr.: 984

Aufnahme beantragt am

Wiederaufn. beantragt a

Austritt:

Gelöscht:

Ausschluß:

Aufgehoben:

Gestrichen wegen

Zurückgenommen

Abgang zur Wehr

Zugang von

Gestorben:

Bemerkungen:

Name: Behnke Eduard

Geb.-Dat.: 28.11.27 Geb.-Ort: Danzig-.L

Nr.: 9842456 Aufn.: 20.April 1944

Aufnahme beantragt am: 1o.2.44

Wiederaufn. beantragt am: ..... genehm.: .....

Austritt: .....

Gelöscht: .....

Ausschluß: .....

Aufgehoben: .....

Gestrichen wegen: .....

.....

.....

Zurückgenommen: .....

.....

.....

Abgang zur Wehrmacht: .....

Zugang von .....

Gestorben: .....

Bemerkungen: .....

Wohnung: Zoppot Ad.Hitlerstr.655a

Ortsgr.: Zoppot Gau: Danzig-Westp.

Monatsmeldg Gau ..... Mk. ..... Pf. .....

Lt. Bl. / ..... vom .....

Wohnung: .....

Ortsgr.: ..... Gau: .....

Monatsmeldg. Gau ..... Mk. ..... Pf. .....

Lt. Bl. / ..... vom .....

Wohnung: .....

Ortsgr.: ..... Gau: .....

Monatsmeldg. Gau ..... Mk. ..... Pf. .....

Lt. Bl. / ..... vom .....

Wohnung: .....

Ortsgr.: ..... Gau: .....

Monatsmeldg. Gau ..... Mk. ..... Pf. .....

Lt. Bl. / ..... vom .....

Wohnung: .....

Ortsgr.: ..... Gau: .....

Name: Lohrl

Geb.-Datu

Nr.: .....

Aufnahme b

Wiederaufn.

Austritt:

Gelöscht:

Ausschluß

Aufgehob

Gestrichen

Zurückgen

Abgang

Zugang

Gestorbe

Bemerku

Mitglieds Nr

Geboren

Beruf

Eingetreten

Ausgetreten

Wiedereing

Wohnung

Ortsgr.

Wohnung

Ortsgr.

Name: Behnke Egon

Lehrlingsheim-Leiter

Verehlichte:

Geb.-Datum: 13.8.92 Geb.-Ort: Culm

Nr.: 5378056 Aufn.: 1. 5. 37

Aufnahme beantragt am: 15.11.37

Wiederaufn. beantragt am: genehm.:

Austritt:

Gelöscht:

Ausschluß:

Aufgehoben:

Gestrichen wegen:

Zurückgenommen:

Abgang zur Wehrmacht:
Zugang von

Gestorben:

Bemerkungen:

gerstr.79
Berlin-Wilmersdorf, Homburger

Wohnung: Berlin Berlin

Ortsgr.: Gau:

Monatsmeldg. Gau: Mk. Pf.

Lt. Rl./ vom

Wohnung:

Ortsgr.: Gau:

Monatsmeldg. Gau: Mk. Pf.

Lt. Rl./ vom

Wohnung:

Ortsgr.: Gau:

Monatsmeldg. Gau: Mk. Pf.

Lt. Rl./ vom

Wohnung:

Ortsgr.: Gau:

Monatsmeldg. Gau: Mk. Pf.

Lt. Rl./ vom

Wohnung:

Ortsgr.: Gau:

Mitglieds Nr. 2584865 Vor- und Zuname Behnke, Egon

Geboren 15.6.12. Ort Bromberg

Beruf stud. ing. Ledig, verheiratet, verw.

Eingetreten 1.5.33

Ausgetreten

Wiedereingetr.

Wohnung Fr.-Karlshorst Cäsarstr 9a
Berlin

Ortsgr. Pkn. Gau

Wohnung

Ortsgr. Treptow Gau Brandenb.

Aufn. 10.36.37

Wohnung Zehl.-Karlsh.

Ortsgr. Berlin Gau Berlin

M.Blatt 12.39/20 m.

Wohnung K./O.L. Lehmannstr. 8
23.8.40 ff

Ortsgr. Kattowitz Gau Schlesien

Schuler 2/40.180

Wohnung d. Bürgstr. 9

Ortsgr. Osterode Gau Ostpreussen

Luftw. Fachbeld. v. 65.42/1401

Wohnung L. Gau Lehmannstr. 20/4

Ortsgr. Litzmannstadt Gau Wartheld

Ostpr. Ost

1862

Name: Behnke Eleonore
ausgeh.

Geb.-Dat.: 2.6.25 Geb.-Ort: Quickborn

Nr.: 9440938 Aufn.: 20. April 1943
5.1.43

Aufnahme beantragt am:

Wiederaufn. beantragt am: genehm.:

Austritt:

Gelöscht:

Ausschluß:

Aufgehoben:

Gestrichen wegen:

Zurückgenommen:

Abgang zur Wehrmacht:
Zugang von

Gestorben:

Bemerkungen:

Wohnung: Neu Quickborn Tanneneck

Ortsgr.: Quickborn Gau: Schleswig-Holstein

Monatsmeldg. Gau: Mk. Bl.

Lt. RL. / vom

Wohnung:

Ortsgr.: Gau:

Monatsmeldg. Gau: Mk. Bl.

Lt. RL. / vom

Wohnung:

Ortsgr.: Gau:

Monatsmeldg. Gau: Mk. Bl.

Lt. RL. / vom

Wohnung:

Ortsgr.: Gau:

Monatsmeldg. Gau: Mk. Bl.

Lt. RL. / vom

Wohnung:

Ortsgr.: Gau:

Name: Behnke Elfriede

Ehefr. Beruf: Geborene: Verehlichte: St.

Geb.-Datum: 12.10.78 Geb.-Ort:

Nr.: 5780421 Aufn.: 1. 5. 37

Aufnahme beantragt am: 19.10.37

Wiederaufn. beantragt am: genehm.:

Austritt:

Gelöscht:

Ausschluß:

Aufgehoben:

Gestrichen wegen:

Zurückgenommen:

Abgang zur Wehrmacht:
Zugang von

Gestorben:

Bemerkungen:

Wohnung: St.-Pogislavstr. 49

Ortsgr.: Stettin Gau: Pommern

Monatsmeldg. Gau: Mk. Bl.

Lt. RL./ vom

Wohnung:

Ortsgr.: Gau:

Monatsmeldg. Gau: Mk. Bl.

Lt. RL./ vom

Wohnung:

Ortsgr.: Gau:

Monatsmeldg. Gau: Mk. Bl.

Lt. RL./ vom

Wohnung:

Ortsgr.: Gau:

Monatsmeldg. Gau: Mk. Bl.

Lt. RL./ vom

Wohnung:

Ortsgr.: Gau:

Name: Behnke Elfriede
Ehefr. Beruf: Gebokene: Lützkendorf
Geb.-Datum: 17.12.93 Geb.-Ort: Merseburg
Nr.: 4223372 Aufn.: 1.5.1937
Aufnahme beantragt am: 1.5.37
Wiederaufn. beantragt am: genehm.
Austritt:
Gelöscht:
Ausschluß:
Aufgehoben:
Gestrichen wegen:
Zurückgenommen:
Abgang zur Wehrmacht:
Zugang von
Gestorben:
Bemerkungen:

Wohnung: Rösa Dübenstr. 46
Ortsgr.: Rösa Gau: Halle-M.
Monatsmeldg. Gau: Halle-Mers 4/38 Mt. 2 Bl. 69
Lt. Kl./ vom
Wohnung:
Ortsgr.: Rösa Gau: Halle Mers
Monatsmeldg. Gau: Mt. Bl.
Lt. Kl./ vom
Wohnung:
Ortsgr.: Gau:
Monatsmeldg. Gau: Mt. Bl.
Lt. Kl./ vom
Wohnung:
Ortsgr.: Gau:

Mitglieds Nr. 3933922 Vor- und Zuname Behnke Elfriede

Geboren 19.10.06. Ort Tennero
Beruf Hausfrau Ledig, verheiratet, verw.
Eingetreten 1. 5. 37
Ausgetreten
Wiedereingetr.

Wohnung E. Burgstr. 24
Ortsgr. Flensburg Gau Schlesw. Holst.
Wohnung
Ortsgr. Gau

Wohnung
Ortsgr. Gau
Wohnung
Ortsgr. Gau
Wohnung
Ortsgr. Gau

1864

Mitglieds Nr. 959190 Vor- und Zuname Behnke Elfriede

Geboren 24.8.18 Ort Neuhaldensleben

Beruf H. Wirtsch. Ledig, verheiratet, verw.

Eingetreten 1. 2. 32

Ausgetreten

Wiedereingetr.

Wohnung B.-Sommerfeld Kr. Calbe

Ortsgr. Calbe Gau Schlesw.-Holst.

Wohnung

Ortsgr. Gau

Wohnung

Ortsgr. Gau

Wohnung

Ortsgr. Gau

Wohnung

Ortsgr. Gau

Name: Behnke Elisabeth

Ehefr. Beruf: Geborene:

Geb.-Datum: 16.8.88 Verehlichte: Geb.-Ort: Caporn

Nr.: 5090244 Aufn.: 1. 5. 37

Aufnahme beantragt am: 1.8.37

Wiederaufn. beantragt am: genehm.:

Austritt:

Gelöscht:

Ausschluß:

Aufgehoben:

Gestrichen wegen:

Zurückgenommen:

Abgang zur Wehrmacht:
Zugang von

Gestorben:

Bemerkungen:

Wohnung: B., Berlinerstr.

Ortsgr.: Brandenburg Gau: Ostgr.

Monatsmeldg. Gau: Ostgr. Mk. 2.40 Pf. 0

Lt. RL./ vom

Wohnung: Heiligensee

Ortsgr.: Gau:

Monatsmeldg. Gau: Mk. Pf.

Lt. RL./ vom

Wohnung:

Ortsgr.: Gau:

Monatsmeldg. Gau: Mk. Pf.

Lt. RL./ vom

Wohnung:

Ortsgr.: Gau:

Name: Bölinke Elisabeth

Beruf: Geborene:
Verehlichte:

Geb.-Datum: 29.3.05 Geb.-Ort: Bräuck

Nr.: 5412848 Aufn.: 1. 5, 37

Aufnahme beantragt am:

Wiederaufn. beantragt am: genehm.:

Austritt:

Gelöscht:

Ausschluß:

Aufgehoben:

Gestrichen wegen:

Zurückgenommen:

Abgang zur Wehrmacht:
Zugang von

Gestorben:

Bemerkungen:

Wohnung: B. Eschfeld 35

Ortsgr.: Büer Gau: Westf.Nd

Monatsmeldg. Gau: Mk. Pf.

Lt. RL./ vom

Wohnung:

Ortsgr.: Gau:

Monatsmeldg. Gau: Mk. Pf.

Lt. RL./ vom

Wohnung:

Ortsgr.: Gau:

Monatsmeldg. Gau: Mk. Pf.

Lt. RL./ vom

Wohnung:

Ortsgr.: Gau:

Name: ~~geb.~~ Schreiber Elisabeth

~~Verkäuferin~~ Ehefr.

Geb.-Datum: 1.9.07 Geb.-Ort: Damerau

Mitgl.-Nr.: 8668 969 Aufn.: 1.11.41

Aufnahme beantragt am: 12.2.40

Wiederaufn. beantragt am: genehm.:

Austritt:

Gelöscht:

Ausschluß:

Aufgehoben:

Gestrichen wegen:

Zurückgenommen:

Abgang zur Wehrmacht
Zugang von

Gestorben:

Bemerkungen:

Wohnung: K. Mackensenstr 20

Ortsgr.: Konitz Gau: Danzig

Monatsmeldg. Gau: Mk. Pf.

Lt. RL./ vom

Wohnung:

Ortsgr.: Gau:

Monatsmeldg. Gau: Mk. Pf.

Lt. RL./ vom

Wohnung:

Ortsgr.: Gau:

Monatsmeldg. Gau: Mk. Pf.

Lt. RL./ vom

Wohnung:

Ortsgr.: Gau: 4

1866

Name: Behnke Elisabeth
Stenotyp.

Geb.-Dat.: 16.1.24 Geb.-Ort: Halle

Nr.: 9142972 Aufn.: 1. Sept. 1942

Aufnahme beantragt am: 18.5.42

Wiederaufn. beantragt am: ..... genehm. .....

Austritt: .....

Gelöscht: .....

Ausschluß: .....

Aufgehoben: .....

Gestrichen wegen: .....

.....

.....

Zurückgenommen: .....

.....

.....

Abgang zur Wehrmacht: .....

Zugang von .....

Gestorben: .....

Bemerkungen: .....

Wohnung: L. Sattlerstr. 5

Ortsgr.: Leuna Gau: Halle - Mrsbg.

Monatsmeldg Gau ..... Mt. ..... Bl. .....

Lt. RL. / ..... vom .....

Wohnung.

Ortsgr.: ..... Gau:

Monatsmeldg Gau ..... Mt. ..... Bl. .....

Lt. RL. / ..... vom .....

Wohnung: ...

Ortsgr.: ..... Gau: ...

Monatsmeldg. Gau ..... Mt. ..... Bl. .....

Lt. RL. / ..... vom .....

Wohnung.

Ortsgr.: ..... Gau: .....

Monatsmeldg. Gau ..... Mt. ..... Bl. .....

Lt. RL. / ..... vom .....

Wohnung:

Ortsgr.: ..... Gau: .....

Name: Behnke Elisa
Rb.Geh.

Geb.-Dat.: 20.10.25 Geb.-Ort: D.

Nr.: 9353293 Aufn.: 20. April 1943

Aufnahme beantragt am: 18.1.43.

Wiederaufn. beantragt am: ..... genehm.: .....

Austritt: .....

Gelöscht: .....

Ausschluß: .....

Aufgehoben: .....

Gestrichen wegen: .....

.....

.....

Zurückgenommen: .....

.....

.....

Abgang zur Wehrmacht: .....

Zugang von .....

Gestorben: .....

Bemerkungen: .....

Wohnung: D. N 23 Schützenhofstr. 89

Ortsgr.: Dresden Gau: Sachsen

Monatsmeldg. Gau ..... Mt. ..... Bl. .....

Lt. RL. / ..... vom .....

Wohnung: .....

Ortsgr.: ..... Gau: .....

Monatsmeldg. Gau: ..... Mt. ..... Bl. .....

Lt. RL. / ..... vom .....

Wohnung: .....

Ortsgr.: ..... Gau: .....

Monatsmeldg. Gau: ..... Mt. ..... Bl. .....

Lt. RL. / ..... vom .....

Wohnung: ..

Ortsgr.: ..... Gau: .....

Monatsmeldg. Gau: ..... Mt. ..... Bl. .....

Lt. RL. / ..... vom .....

Wohnung: .....

Ortsgr.: ..... Gau: .....

lle – Mrsbg.

Bl.

Bl.

Bl.

Bl.

Bl.

Bl.

Bl.

tr. 89
chsen

Bl.

Bl.

Bl.

Bl.

Mitglieds Nr

Geboren 3

Beruf

Eingetreten

Ausgetreten

Wiedereinge

Wohnung

Ortsgr.

Hamb

Wohnung

Ortsgr.

Name:

Geb.-Datum:

Mitgl.-Nr.

Aufnahme be

Wiederaufn. b

Austritt:

Gelöscht:

Ausschluß:

Aufgehoben:

Gestrichen we

Zurückgenomm

Abgang zur W

Zugang von

Gestorben:

Bemerkungen:

1868

Mitglieds Nr. 4049399 Zu- und Vorname Behnke Ella

Geboren 3.4.91. Ort Trinkenberg

Beruf Schf. Ledig, verheiratet, verw. 1. 5. 37

Eingetreten

Ausgetreten

Wiedereingetr.

Wohnung Altona-Bidelstedt, Elbgaustr. 117 Hamburg

Ortsgr. Gau Hamburg

Hamburg 10/37/4 (Z)

Wohnung K. Holstenstr. 6

Ortsgr. Rendsburg Gau Schlesw.Hol.

Schlesw. Hol. 4/43/39

Wohnung B. / Elbe

Ortsgr. Bützenburg Gau Mark-Brandbg.

Wohnung

Ortsgr. Gau

Wohnung

Ortsgr. Gau

Name: Behnke Ella

Geborene: Kont.
Verehlichte:

Geb.-Datum: 26.2.00 Geb.-Ort: Gelsenkirchen

Mitgl.-Nr.: 8166728 Aufn.: 1. Juli 1940

Aufnahme beantragt am: 14.4.40

Wiederaufn. beantragt am: genehm.:

Austritt:

Gelöscht:

Ausschluß:

Aufgehoben:

Gestrichen wegen:

Zurückgenommen:

Abgang zur Wehrmacht:
Zugang von

Gestorben:

Bemerkungen:

Wohnung: Fahr Bismarckstr.27

Ortsgr.: Wollendorf Gau: Mosellland

Monatsmeldg. Gau: Mt. Bl.

Lt. RL./ vom

Wohnung:

Ortsgr.: Gau:

Monatsmeldg. Gau: Mt. Bl.

Lt. RL./ vom

Wohnung:

Ortsgr.: Gau:

Monatsmeldg. Gau: Mt. Bl.

Lt. RL./ vom

Wohnung:

Ortsgr.: Gau:

Monatsmeldg. Gau: Mt. Bl.

Lt. RL./ vom

Wohnung:

Ortsgr.: Gau:

Name: Bohr

Geb.-Dat.: 15.1

Nr.: 954

Aufnahme beantragt am:

Wiederaufn. beantragt am:

Austritt:

Gelöscht:

Ausschluß:

Aufgehoben:

Gestrichen wegen:

Zurückgenommen:

Abgang zur Wehrm

Zugang von

Gestorben:

Bemerkungen:

Name: Behnke Ella

Geb.-Dat.: 15.1.01 Geb.-Ort: L.

Nr.: 9542524 Aufn.: 1. April 1943

Aufnahme beantragt am: 10.10.42

Wiederaufn. beantragt am: ..... genehm.: .....

Austritt: .....

Gelöscht: .....

Ausschluß: .....

Aufgehoben: .....

Gestrichen wegen: .....

.....

.....

Zurückgenommen: .....

.....

.....

Abgang zur Wehrmacht: .....

Zugang von .....

Gestorben: .....

Bemerkungen: .....

Wohnung: L. Zietherstr. 64

Ortsgr.: Leipzig-Stadt Gau: Westfalen-Nord

Monatsmeldg. Gau ..... Mk..... Bl.....

Lt. RL / ..... vom .....

Wohnung: .....

Ortsgr.: ..... Gau: .....

Monatsmeldg. Gau ..... Mk..... Bl.....

Lt. RL / ..... vom .....

Wohnung: .....

Ortsgr.: ..... Gau: .....

Monatsmeldg. Gau ..... Mk..... Bl.....

Lt. RL / ..... vom .....

Wohnung: .....

Ortsgr.: ..... Gau: .....

Monatsmeldg. Gau ..... Mk..... Bl.....

Lt. RL / ..... vom .....

Wohnung: .....

Ortsgr.: ..... Gau: .....

Name: Behnke Ehr
Vor-Ang. Beruf: Geborene: Verehlichte: Wtl.
Geb.-Datum: 9.12.93 Geb.-Ort:
Nr.: 5132502 Aufn.: 5. 37
Aufnahme beantragt am: 9.5.37
Wiederaufn. beantragt am: genehm.:
Austritt:
Gelöscht:
Ausschluß:
Aufgehoben:
Gestrichen wegen:
Zurückgenommen:
Abgang zur Wehrmacht:
Zugang von
Gestorben:
Bemerkungen:

Wohnung: Lübeck Schwartauerlandstr. 14
Ortsgr.: Lübeck Gau: Schlw.H.
Monatsmeldg. Gau: Schlesw.-Hol. Mt. 12/38 Bl. 34
Lt. Nl./ vom
Wohnung: Hb. Eppendorferstr. 20
Ortsgr.: Hamburg Gau: Hamburg
Monatsmeldg. Gau: Mt. Bl.
Lt. Nl./ vom
Wohnung:
Ortsgr.: Gau:
Monatsmeldg. Gau: Mt. Bl.
Lt. Nl./ vom
Wohnung:
Ortsgr.: Gau:
Monatsmeldg. Gau: Mt. Bl.
Lt. Nl./ vom
Wohnung:
Ortsgr.: Gau:

Name: Behnke Elsbeth
Beruf: Geborene: Verehlichte:
Geb.-Datum: 4.8.96 Geb.-Ort: Kottbus
Nr.: 5311295 Aufn.: 1. 5. 37
Aufnahme beantragt am: 26.11.37
Wiederaufn. beantragt am: genehm.:
Austritt:
Gelöscht:
Ausschluß:
Aufgehoben:
Gestrichen wegen:
Zurückgenommen:
Abgang zur Wehrmacht:
Zugang von
Gestorben:
Bemerkungen:

Wohnung: K., Horst Wesselpl. 33 Köln-A.
Ortsgr.: Köln Gau:
Monatsmeldg. Gau: Mt. Bl.
Lt. Nl./ vom
Wohnung:
Ortsgr.: Gau:
Monatsmeldg. Gau: Mt. Bl.
Lt. Nl./ vom
Wohnung:
Ortsgr.: Gau:
Monatsmeldg. Gau: Mt. Bl.
Lt. Nl./ vom
Wohnung:
Ortsgr.: Gau:

Mitglieds Nr.
Geboren 14
Beruf
Eingetreten
Ausgetreten
Wiedereingetr
Wohnung
Ortsgr.
Wohnung
Ortsgr.
Name:
Geb.-Datum:
Nr.:
Aufnahme beantr
Wiederaufn. beant
Austritt:
Gelöscht:
Ausschluß:
Aufgehoben:
Gestrichen wege
Zurückgenomme
Abgang zur
Zugang von
Gestorben:
Bemerkungen:

1872

Mitglieds Nr. 4239841 Zu- und Vorname Behnke Else

Geboren 14. 8. 91 Ort Barsdorf

Beruf Ehefrau Ledig, verheiratet, verw.

Eingetreten 1. 5. 37

Ausgetreten

Wiedereingetr.

Wohnung Bredereiche Dorfstr: 51

Ortsgr. Templin **Gau** Kurmark

Wohnung

Ortsgr. **Gau**

Wohnung

Ortsgr. **Gau**

Wohnung

Ortsgr. **Gau**

Wohnung

Ortsgr. **Gau**

Name: Behnke Else

Ehefr. **Beruf:** **Geborene:** **Verehlichte:**

Geb.-Datum: 29.7.93. **Geb.-Ort:** Königsfelde

Nr.: 4663429 **Aufn.** 1. 5. 37.

Aufnahme beantragt am: 10.9.37.

Wiederaufn. beantragt am: genehm.:

Austritt:

Gelöscht:

Ausschluß:

Aufgehoben:

Gestrichen wegen:

Zurückgenommen:

Abgang zur Wehrmacht:
Zugang von

Gestorben:

Bemerkungen:

Wohnung: W. Schulhaus

Ortsgr.: Wizeze **Gau:** Sch.-L.

Monatsmeldg. Gau: Schlesw-Hol. **Mt.** 4 **Bl.** 98

Lt. NL./ vom (Z)

Wohnung: Grabau

Ortsgr.: Schwarzenbek **Gau:** Schlesw-Hol.

Monatsmeldg. Gau: Schlesw-Hol. **Mt.** 5138 **Bl.** 89

Lt. NL./ vom (Z).

Wohnung: Grabau

Ortsgr.: Kreitz **Gau:** Schlesw-Hol.

Monatsmeldg. Gau: **Mt.** **Bl.**

Lt. NL./ vom

Wohnung:

Ortsgr.: **Gau:**

Monatsmeldg. Gau: **Mt.** **Bl.**

Lt. NL./ vom

Wohnung:

Ortsgr.: **Gau:**

Name: Beh

Geb.-Dat.: 26.

Nr.: 89

Aufnahme beantragt am

Wiederaufn. beantragt

Austritt:

Gelöscht:

Ausschluß:

Aufgehoben:

Gestrichen wegen

Zurückgenommen

Abgang zur Wehrm

Zugang von

Gestorben:

Bemerkungen:

Name: Behnke Else
O.

Geb.-Dat.: 26.10.13 Geb.-Ort: Neustadt

Nr.: 8916591 Aufn.: 1.Jan.1942

Aufnahme beantragt am: 29.10.41.

Wiederaufn. beantragt am: ..... genehm.

Austritt: .....

Gelöscht: .....

Ausschluß: .....

Aufgehoben: .....

Gestrichen wegen: .....

.....

.....

Zurückgenommen: .....

.....

.....

Abgang zur Wehrmacht: .....

Zugang von .....

Gestorben: .....

Bemerkungen: .....

Wohnung: Gotendorf,
Ortsgr.: Gotendorf Gau: Pommern

Monatsmeldg. Gau: ..... Mt. ..... Bl. .....
Lt. RL. / ..... vom .....
Wohnung:
Ortsgr.: ..... Gau: .....

Monatsmeldg. Gau: ..... Mt. ..... Bl. .....
Lt. RL. / ..... vom .....
Wohnung:
Ortsgr.: ..... Gau: .....

Monatsmeldg. Gau: ..... Mt. ..... Bl. .....
Lt. RL. / ..... vom .....
Wohnung:
Ortsgr.: ..... Gau: .....

Monatsmeldg. Gau: ..... Mt. ..... Bl. .....
Lt. RL. / ..... vom .....
Wohnung: .....
Ortsgr.: ..... Gau: .....

Name: Be

20.

Geb.-Dat.:

Nr.: 10

Aufnahme beantrag

Wiederaufn. beant

Austritt:

Gelöscht:

Ausschluß:

Aufgehoben:

Gestrichen we

Zurückgenomm

Abgang zur W

Zugang von

Gestorben:

Bemerkungen:

Name: Behn

Geb.-Dat.:

Nr.: 969

Aufnahme beantragt a

Wiederaufn. beantragt

Austritt:

Gelöscht:

Ausschluß:

Aufgehoben:

Gestrichen weger

Zurückgenommen

Abgang zur Wehr

Zugang von

Gestorben:

Bemerkungen:

Name: Behnke Else

Geb.-Dat.: 20.1o.26 Geb.-Ort: Senftenberg

Nr.: 10166611 Aufn.: 20. April 1944

Aufnahme beantragt am: 9.2.44

Wiederaufn. beantragt am: genehm.:

Austritt:

Gelöscht:

Ausschluß:

Aufgehoben:

Gestrichen wegen:

Zurückgenommen:

Abgang zur Wehrmacht:

Zugang von

Gestorben:

Bemerkungen:

Wohnung: Neuwalde

Ortsgr.: Koltschen Gau: Mark Brandenburg

Monatsmeldg. Gau: Mt. Bl.

Lt. RL. / vom

Wohnung:

Ortsgr.: Gau:

Monatsmeldg. Gau: Mt. Bl.

Lt. RL. / vom

Wohnung:

Ortsgr.: Gau:

Monatsmeldg. Gau: Mt. Bl.

Lt. RL. / vom

Wohnung:

Ortsgr.: Gau:

Monatsmeldg. Gau: Mt. Bl.

Lt. RL. / vom

Wohnung:

Ortsgr.: Gau:

Name: Behnke Else

Burogeh.

Geb.-Dat.: 1.4.23 Geb.-Ort: F.

Nr.: 9694546 Aufn.: 20. April 1944

Aufnahme beantragt am: 1.2.44

Wiederaufn. beantragt am: genehm.:

Austritt:

Gelöscht:

Ausschluß:

Aufgehoben:

Gestrichen wegen:

Zurückgenommen:

Abgang zur Wehrmacht:

Zugang von

Gestorben:

Bemerkungen:

Wohnung: F. Nordergraben 30

Ortsgr: Flensburg Gau: Schleswig-Holstein

Monatsmeldg. Gau Mt. Bl.

Lt. RL. / vom

Wohnung:

Ortsgr.: Gau:

Monatsmeldg. Gau: Mt. Bl.

Lt. RL. / vom

Wohnung:

Ortsgr.: Gau:

Monatsmeldg. Gau: Mt. Bl.

Lt. RL. / vom

Wohnung:

Ortsgr.: Gau:

Monatsmeldg. Gau: Mt. Bl.

Lt. RL. / vom

Wohnung:

Ortsgr.: Gau:

Name: Schulz Emil

Verh. Kl. Schl. Beruf: Geborene: Verehlichte:

Geb.-Datum: 24.1.80 Geb.-Ort: Stettin

Nr.: 5468584 Aufn.: 1. 5. 37

Aufnahme beantragt am: 30.10.37.

Wiederaufn. beantragt am: genehm.:

Austritt:

Gelöscht:

Ausschluß:

Aufgehoben:

Gestrichen wegen:

Zurückgenommen:

Abgang zur Wehrmacht:
Zugang von

Gestorben:

Bemerkungen:

Wohnung: Lebus Posenerstr 5

Ortsgr.: Lebus Gau: Kurmark

Monatsmeldg. Gau: Mk. Pf.

Lt. Bl./ vom

Wohnung:

Ortsgr.: Gau:

Monatsmeldg. Gau: Mk. Pf.

Lt. Bl./ vom

Wohnung:

Ortsgr.: Gau:

Monatsmeldg. Gau: Mk. Pf.

Lt. Bl./ vom

Wohnung:

Ortsgr.: Gau:

Monatsmeldg. Gau: Mk. Pf.

Lt. Bl./ vom

Wohnung:

Ortsgr.: Gau:

Mitglieds Nr.

Geboren 4.

Beruf Arb

Eingetreten

Ausgetreten

Wiedereingetr.

Wohnung Alte

Ortsgr. Alte

lt. B

Wohnung Alt

Ortsgr. Hau

Name: Behnke Emil

Miller

Geb.-Dat. 20.12.86 Geb.-Ort

Nr.: 8993068 Aufn.: 1. Juni 1942

14.2.42

Aufnahme beantragt am:

Wiederaufn. beantragt am: genehm.

Austritt:

Gelöscht:

Ausschluß:

Aufgehoben:

Gestrichen wegen:

Zurückgenommen:

Abgang zur Wehrmacht:
Zugang von

Gestorben:

Bemerkungen:

Brf. Da-W. 9.43 (Z)

Wohnung:

Ortsgr.: Hornsgau Gau: Danzig-Westpr.

Hornsfeld

Monatsmeldg. Gau: Danz Westpr. Mk. 3-4 43 Bl. 43

Lt. Bl. / vom (Z)

Wohnung:

Ortsgr.: Raudorf Gau: Danz Westpr

Monatsmeldg. Gau: Mk. Bl.

Lt. Bl. / vom

Wohnung:

Ortsgr.: Gau:

Monatsmeldg. Gau: Mk. Bl.

Lt. Bl. / vom

Wohnung:

Ortsgr.: Gau:

Name: Bo

Vogt

Geb.-Datum: 2

Nr.: 736

Aufnahme beantragt

Wiederaufn. beantragt

Austritt:

Gelöscht:

Ausschluß:

Aufgehoben:

Gestrichen wegen:

Zurückgenommen:

Abgang zur Weh
Zugang von

Gestorben:

Bemerkungen:

1878

Mitglieds Nr. 798085 Vor- und Zuname Behnke Emil

Geboren 4.5.87. Ort Scheuefeld

Beruf Maurer ledig, verheiratet, verw.

Eingetreten 1. 12. 31

Ausgetreten

Wiedereingetr.

Wohnung Altona-Rissen Kohdrift 27

Ortsgr. Altona Gau Schlesw.-Holst.

lt. Brf. Schle Ho 1,4,37

Wohnung Altona-Rissen Hahnheide 27

Ortsgr. Hamburg Gau Hamburg

Hamburg 9/37/3

Wohnung Sch. Süllorfer Landstr.

Ortsgr. Scheuefeld Gau Schlesw.-Hol.

Wohnung

Ortsgr. Gau

Wohnung

Ortsgr. Gau

Wohnung

Ortsgr. Gau

Name: Behnke Emil

Vogt Beruf: Geborene: Verehlichte:

Geb.-Datum: 25.9.87 Geb.-Ort: Schönwalde

Nr.: 7300520 Aufn.: 1. Dez. 1939

Aufnahme beantragt am: 23.3.39

Wiederaufn. beantragt am: genehm.:

Austritt:

Gelöscht:

Ausschluß:

Aufgehoben:

Gestrichen wegen:

Zurückgenommen:

Abgang zur Wehrmacht:

Zugang von

Gestorben:

Bemerkungen:

Wohnung: D.

Ortsgr.: Dobrin Gau: Pommern

Monatsmeldg. Gau: Mt. Bl.

Lt. RL./ vom

Wohnung:

Ortsgr.: Gau:

Monatsmeldg. Gau: Mt. Bl.

Lt. RL./ vom

Wohnung:

Ortsgr.: Gau:

Monatsmeldg. Gau: Mt. Bl.

Lt. RL./ vom

Wohnung:

Ortsgr.: Gau:

Monatsmeldg. Gau: Mt. Bl.

Lt. RL./ vom

Wohnung:

Ortsgr.: Gau:

Name: Behnke Emil

Geborene: stadt.Arb.
Verehlichte:

Geb.-Datum: 27.5.90 Geb.-Ort: Wilde...

Mitgl.-Nr.: 8275082 Aufnx April 1940

Aufnahme beantragt am: 22.1.40

Wiederaufn. beantragt am: genehm.:

Austritt:

Gelöscht:

Ausschluß:

Aufgehoben:

Gestrichen wegen:

Zurückgenommen:

Abgang zur Wehrmacht
Zugang von

Gestorben:

Bemerkungen:

Wohnung: F. Turmstr.2

Ortsgr.: Friedeberg Gau: Pommern

Monatsmeldg. Gau: Mt. Bl.
Lt. RL./ vom

Wohnung:

Ortsgr.: Gau:

Monatsmeldg. Gau: Mt. Bl.
Lt. RL./ vom

Wohnung:

Ortsgr.: Gau:

Monatsmeldg. Gau: Mt. Bl.
Lt. RL./ vom

Wohnung:

Ortsgr.: Gau:

Monatsmeldg. Gau: Mt. Bl.
Lt. RL./ vom

Wohnung:

Ortsgr.: Gau:

Mitglieds Nr. 3779071 Vor- und Zuname Behnke Emil

Geboren 25.5.90 Ort Blankensee

Beruf Hausbes. Tischler Ledig, verheiratet, verw.

Eingetreten 1. 3. 37

Ausgetreten

Wiedereingetr.

Wohnung Hilfsch. Doppelstr. 6

Ortsgr. Stettin Gau Pommern

Wohnung

Ortsgr. Gau

Wohnung

Ortsgr. Gau

Wohnung

Ortsgr. Gau

Wohnung

Ortsgr. Gau

1880

Name: Beanke Emil
Ld.Arb.
Geb.-Dat.: 18.2.93 Geb.-Ort: Luisensee
Nr.: 8906589 Aufn.: 1. April 1942
Aufnahme beantragt am: 11.2.40
Wiederaufn. beantragt am: ..... genehm.:
Austritt:
Gelöscht:
Ausschluß:
Aufgehoben:
Gestrichen wegen:

Zurückgenommen:

Abgang zur Wehrmacht:
Zugang von
Gestorben:
Bemerkungen:

Hof Danz Werft
8.1.42 Sienno
Wohnung:
Ortsgr.: Dobsch Gau: Danzig-Westpr.
Saubsen

Monatsmeldg. Gau: Mt. Bl.
Lt. RL. / vom
Wohnung:
Ortsgr.: Gau:

Monatsmeldg. Gau: Mt. Bl.
Lt. RL. / vom
Wohnung:
Ortsgr.: Gau:

Monatsmeldg. Gau: Mt. Bl.
Lt. RL. / vom
Wohnung:
Ortsgr.: Gau:

Monatsmeldg. Gau: Mt. Bl.
Lt. RL. / vom
Wohnung:
Ortsgr.: Gau:

Name: Behnke Emil
Ld.
Geb.-Datum: 27.4.97 Geb.-Ort: Rokotnitze
Mitgl.-Nr.: 8474929 **Aufn.:** 1 Sep. 1941
Aufnahme beantragt am: 25.3.41
Wiederaufn. beantragt am: ..... genehm.:
Austritt:
Gelöscht:
Ausschluß:
Aufgehoben:
Gestrichen wegen:

Zurückgenommen:

Abgang zur Wehrmacht:
Zugang von
Gestorben.
Bemerkungen:

Wohnung: Treuwalde
Ortsgr.: Re elkau Gau:

Monatsmeldg. Gau: Mt. Bl.
Lt. RL./ vom
Wohnung:
Ortsgr.: Gau:

Monatsmeldg. Gau: Mt. Bl.
Lt. RL./ vom
Wohnung:
Ortsgr.: Gau:

Monatsmeldg. Gau: Mt. Bl.
Lt. RL./ vom
Wohnung:
Ortsgr.: Gau:

Monatsmeldg. Gau: Mt. Bl.
Lt. RL./ vom
Wohnung:
Ortsgr.: Gau:

Name: Behnke Emil
Bauer

Geb.-Dat.: 29.7.00 Geb.-Ort: D.

Nr.: [illegible] Aufn. 1. April 1942
6.1.42.

Aufnahme beantragt am

Wiederaufn. beantragt am genehm

Austritt:

Gelöscht:

Ausschluß:

Aufgehoben:

Gestrichen wegen:

Zurückgenommen:

Abgang zur Wehrmacht:

Zugang von

Gestorben:

Bemerkungen:

Wohnung: Dobberphul

Ortsgr.: Neumark Gau: Pommern

Monatsmeldg. Gau Mt. Bl.

Lt. RL. / vom

Wohnung:

Ortsgr.: Gau:

Monatsmeldg. Gau: Mt. Bl.

t. RL. / vom

Wohnung:

Ortsgr.: Gau:

Monatsmeldg. Gau: Mt. Bl.

Lt. RL. / vom

Wohnung:

Ortsgr.: Gau:

Monatsmeldg. Gau: Mt. Bl.

Lt. RL. / vom

Wohnung:

Ortsgr.: Gau:

Mitglieds Nr. 3286832 Vor- und Zuname Behnke Emil

Geboren 29.9.00 Ort Meldorf

Beruf Ingenieur Ledig, ~~verheiratet~~, ~~verw.~~ ~~geschieden~~

Eingetreten 1. Dez. 1933

Ausgetreten

Wiedereingetr.

Wohnung Adana Mümilla 27

Ortsgr. Seefahrt Gau Seefahrt

Wohnung

Ortsgr. Gau

Wohnung

Ortsgr. Gau

Wohnung

Ortsgr. Gau

Wohnung

Ortsgr. Gau

Name: B
Geb.-Datum:
Nr.: 43
Aufnahme beantragt
Wiederaufn. beantragt
Austritt:
Gelöscht:
Ausschluß:
Aufgehoben:
Gestrichen wegen:
Zurückgenommen:
Abgang zur Wehr
Zugang von
Gestorben:
Bemerkungen:

Mitglieds Nr.

Geboren 13.
Beruf
Eingetreten
Ausgetreten
Wiedereingetr.

Wohnung
Ortsgr. Belg
Wohnung Lu
Ortsgr. L

1882

Name: Behnke Emil

Beruf: Geborene: Verehlichte:

Geb.-Datum: 15.12.07 Geb.-Ort: Graudenz

Nr.: 4360014 Aufn.: 1. 5. 37

Aufnahme beantragt am: 1.7.37

Wiederaufn. beantragt am: genehm.:

Austritt:

Gelöscht:

Ausschluß:

Aufgehoben:

Gestrichen wegen:

Zurückgenommen:

Abgang zur Wehrmacht:
Zugang von

Gestorben:

Bemerkungen:

Wohnung: Berlin-Lichtbg., Wilhelmsstr. 76/Hlks

Ortsgr.: Berlin Gau: Berlin

Monatsmeldg. Gau: Mk. Pf.

Lt. RL./ vom

Wohnung:

Ortsgr.: Gau:

Monatsmeldg. Gau: Mk. Pf.

Lt. RL./ vom

Wohnung:

Ortsgr.: Gau:

Monatsmeldg. Gau: Mk. Pf.

Lt. RL./ vom

Wohnung:

Ortsgr.: Gau:

3539162

Mitglieds Nr. Vor- und Zuname Behnke Emil

Geboren 13.4.09 Ort K.

Beruf Arb. Ledig, ~~verheiratet, verw.~~

Eingetreten 1.5.33

Ausgetreten

Wiedereingetr.

Wohnung Landsberg Belgard

Ortsgr. Pommern **Gau**

Belgard-Lauenburg Pom 11.38/7

Wohnung Lunkofsno (2)

Ortsgr. Lubchin **Gau** Pommern

Wohnung

Ortsgr. **Gau**

Wohnung

Ortsgr. **Gau**

Wohnung

Ortsgr. **Gau**

Wohnung

Ortsgr. **Gau**

Name: Behnke Emil

Beruf: Trupf. Geborene:

Verehlichte:

Geb.-Datum: 1.11.14 Geb.-Ort: Marienburg

Nr.: 7390369 Aufn.: 1. Jan. 1940

22.6.39

Aufnahme beantragt am:

Wiederaufn. beantragt am: genehm.:

Austritt:

Gelöscht:

Ausschluß:

Aufgehoben:

Gestrichen wegen:

Zurückgenommen:

Abgang zur Wehrmacht:
Zugang von

Gestorben:

Bemerkungen:

Wohnung: Dahnen RAD

Ortsgr.: Daleiden Gau: Kobl. Trier

Monatsmeldg. Gau: Kobl Trier Mt. 4 40 Bl. 8

Lt. Nr./ vom 1.4

Wohnung: Saarbrücken

Ortsgr.: Saarbrücken Gau: Westmark

Monatsmeldg. Gau: Köln R. Mt. 11 41 Bl. 76

Lt. Nr. vom

Wohnung: K. - R. A. D. 8/314

Ortsgr.: Kaiserslautern Gau: Westmark

Monatsmeldg. Gau: Mt. Bl.

Lt. Nr./ vom

Wohnung:

Ortsgr.: Gau:

Monatsmeldg. Gau: Mt. Bl.

Lt. Nr. vom

Wohnung: Westmark

Ortsgr.: Gau:

Name: Behnke Emil
Landarb.

Geb.-Datum: 1.5.22 Geb.-Ort: M.

Mitgl.-Nr.: 8616218 Aufn.: 1. SEPT. 1941

24.5.41

Aufnahme beantragt am:

Wiederaufn. beantragt am: genehm.:

Austritt:

Gelöscht:

Ausschluß:

Aufgehoben:

Gestrichen wegen:

Zurückgenommen:

Abgang zur Wehrmacht:
Zugang von

Gestorben:

Bemerkungen:

Wohnung: M. 28

Ortsgr.: Virow Gau: Mecklenburg

Monatsmeldg. Gau: Mt. Bl.

Lt. RL./ vom

Wohnung:

Ortsgr.: Gau:

Monatsmeldg. Gau: Mt. Bl.

Lt. RL./ vom

Wohnung

Ortsgr.: Gau:

Monatsmeldg. Gau Mt. Bl.

Lt. RL./ vom

Wohnung:

Ortsgr.: Gau:

Monatsmeldg. Gau: Mt. Bl.

Lt. RL./ vom

Wohnung:

Ortsgr.: Gau:

1884

Name: Behnke Emil

Zimmerer

Geb.-Dat.: 13.3.24 Geb.-Ort Friedrichsgabe

Nr.: 9 147 180 Aufn.: 1.9.42

Aufnahme beantragt am: 23.6.42

Wiederaufn. beantragt am: ..... genehm.

Austritt: .....

Gelöscht: .....

Ausschluß: .....

Aufgehoben: .....

Gestrichen wegen: .....

.....

.....

Zurückgenommen: .....

.....

.....

Abgang zur Wehrmacht: .....

Zugang von .....

Gestorben: .....

Bemerkungen: .....

Wohnung: R. Altonaerstr. 139a

Ortsgr.: Rellingen Gau: [illegible]

Monatsmeldg. Gau: ..... Mt. ..... Bl. .....

Lt. BL. / ..... vom .....

Wohnung: .....

Ortsgr.: ..... Gau: .....

Monatsmeldg. Gau: ..... Mt. ..... Bl. .....

Lt. BL. / ..... vom .....

Wohnung: .....

Ortsgr.: ..... Gau: .....

Monatsmeldg. Gau: ..... Mt. ..... Bl. .....

Lt. BL. / ..... vom .....

Wohnung: .....

Ortsgr.: ..... Gau: .....

Monatsmeldg. Gau: ..... Mt. ..... Bl. .....

Lt. BL. / ..... vom .....

Wohnung: .....

Ortsgr.: ..... Gau: .....

Name: .....

Geb.-Dat.: .....

Nr.: 96

Aufnahme beantragt

Wiederaufn. beantrag

Austritt: .....

Gelöscht: .....

Ausschluß: .....

Aufgehoben: .....

Gestrichen wege

.....

.....

Zurückgenomme

.....

.....

Abgang zur We

Zugang von

Gestorben: .....

Bemerkungen:

Name: Behnke Emil
Dreher

Geb.-Dat.: 2.2.25 Geb.-Ort: Lebehn

Nr.: 9625935 Aufn.: 20. April 1943

Aufnahme beantragt am: 1.5.43

Wiederaufn. beantragt am: ..... genehm.: .....

Austritt: .....

Gelöscht: .....

Ausschluß: .....

Aufgehoben: .....

Gestrichen wegen: .....

.....

.....

Zurückgenommen: .....

.....

.....

Abgang zur Wehrmacht: .....

Zugang von .....

Gestorben: .....

Bemerkungen: .....

Wohnung: L. Chausseestr. 9

Ortsgr.: Löcknitz Gau: Pommern

Monatsmeldg. Gau ..... Mt. ..... Bl. .....

Lt. RL. / ..... vom .....

Wohnung: .....

Ortsgr.: ..... Gau: .....

Monatsmeldg. Gau: ..... Mt. ..... Bl. .....

Lt. RL. / ..... vom .....

Wohnung: .....

Ortsgr.: ..... Gau: .....

Monatsmeldg. Gau: ..... Mt. ..... Bl. .....

Lt. RL. / ..... vom .....

Wohnung: .....

Ortsgr.: ..... Gau: .....

Monatsmeldg. Gau: ..... Mt. ..... Bl. .....

Lt. RL. / ..... vom .....

Wohnung: .....

Ortsgr.: ..... Gau: .....

Name: Behnke Emma
Hausdame

Geb.-Datum: 24.9.79 Geb.-Ort: Goldenbons

Mitgl.-Nr.: 5578151 Aufn.: 1. Okt. 1941
11.[illegible].41

Aufnahme beantragt am:

Wiederaufn. beantragt am: genehm.:

Austritt:

Gelöscht:

Ausschluß:

Aufgehoben:

Gestrichen wegen:

Zurückgenommen:

Abgang zur Wehrmacht:
Zugang von

Gestorben:

Bemerkungen:

Wohnung: Husum Erichsenweg 5

Ortsgr.: Husum Gau: Schleswig-Holstein

Monatsmeldg. Gau: Mt. Bl.

Lt. RL./ vom

Wohnung:

Ortsgr.: Gau:

Monatsmeldg. Gau: Mt. Bl.

Lt. RL./ vom

Wohnung:

Ortsgr.: Gau:

Monatsmeldg. Gau: Mt. Bl.

Lt. RL./ vom

Wohnung:

Ortsgr.: Gau:

Monatsmeldg. Gau: Mt. Bl.

Lt. RL./ vom

Wohnung:

Ortsgr.: Gau:

Name: Behnke Emma

Beruf: Gebotene: Verehlichte:

Geb.-Datum: [illegible] Geb.-Ort: [illegible]

Nr.: 5733229 Aufn.: 1. 5. 37

Aufnahme beantragt am: [illegible]

Wiederaufn. beantragt am: genehm.

Austritt:

Gelöscht:

Ausschluß:

Aufgehoben:

Gestrichen wegen:

Zurückgenommen:

Abgang zur Wehrmacht:
Zugang von

Gestorben:

Bemerkungen:

Wohnung: [illegible]

Ortsgr.: Rassuben Gau: Ostpr.

Monatsmeldg. Gau: Mt. Bl.

Lt. RL./ vom

Wohnung:

Ortsgr.: Gau:

Monatsmeldg. Gau: Mt. Bl.

Lt. RL./ vom

Wohnung:

Ortsgr.: Gau:

Monatsmeldg. Gau: Mt. Bl.

Lt. RL./ vom

Wohnung:

Ortsgr.: Gau:

Monatsmeldg. Gau: Mt. Bl.

Lt. RL./ vom

Wohnung:

Ortsgr.: Gau:

Name: Be

Ehefr.

Geb.-Datum:

Nr.: 73

Aufnahme beantragt

Wiederaufn. beantragt

Austritt:

Gelöscht:

Ausschluß:

Aufgehoben:

Gestrichen wegen:

Zurückgenommen:

Abgang zur Wehrm
Zugang von

Gestorben:

Bemerkungen:

Name: Behnke Emma

Ehefr. Beruf: Geborene: Verehlichte:

Geb.-Datum: 14.12.91 Geb.-Ort: H.

Nr.: 7314757 Aufn.: 1. Dez. 1939

Aufnahme beantragt am: 22.10.39

Wiederaufn. beantragt am: genehm.:

Austritt:

Gelöscht:

Ausschluß:

Aufgehoben:

Gestrichen wegen:

Zurückgenommen:

Abgang zur Wehrmacht:
Zugang von

Gestorben:

Bemerkungen:

Wohnung: H La 2 Laukamp 17

Ortsgr.: Hamburg Gau: Hamburg

Monatsmeldg. Gau: Mt. Bl.

Lt. NL./ vom

Wohnung:

Ortsgr.: Gau:

Monatsmeldg. Gau: Mt. Bl.

Lt. NL./ vom

Wohnung:

Ortsgr.: Gau:

Monatsmeldg. Gau: Mt. Bl.

Lt. NL./ vom

Wohnung:

Ortsgr.: Gau:

Monatsmeldg. Gau: Mt. Bl.

Lt. NL./ vom

Wohnung:

Ortsgr.: Gau:

Name: Behnk

Geb.-Dat.: 13.2.0

Nr.: 9603

Aufnahme beantragt am

Wiederaufn. beantragt a

Austritt:

Gelöscht:

Ausschluß:

Aufgehoben:

Gestrichen wegen:

Zurückgenommen:

Abgang zur Wehrma

Zugang von

Gestorben:

Bemerkungen:

Name: Behnke Erhard

Landwirt

Geb.-Dat.: 13.2.05 Geb.-Ort: Scharnowke

Nr.: 9603474 Aufn.: 1. Aug. 1943

Aufnahme beantragt am: 26.2.40

Wiederaufn. beantragt am: genehm.:

Austritt:

Gelöscht:

Ausschluß:

Aufgehoben:

Gestrichen wegen:

Zurückgenommen:

Abgang zur Wehrmacht:

Zugang von

Gestorben:

Bemerkungen:

Wohnung: ADL. Neudorf

Ortsgr.: Scharnese Gau: Danzig-Westpr.

Monatsmeldg. Gau: Mt. Bl.

Lt. BL. / vom

Wohnung:

Ortsgr.: Gau:

Monatsmeldg. Gau: Mt. Bl.

Lt. BL. / vom

Wohnung:

Ortsgr.: Gau:

Monatsmeldg. Gau: Mt. Bl.

Lt. BL. / vom

Wohnung:

Ortsgr.: Gau:

Monatsmeldg. Gau: Mt. Bl.

Lt. BL. / vom

Wohnung:

Ortsgr.: Gau:

Name: Behnke Erhard

Hofmeister Beruf: Geborene: Verehlichte:

Geb.-Datum: 6.7.14 Geb.-Ort: Lt.Konschin

Nr.: 7531829 Aufn.: 1.9.40

Aufnahme beantragt am: 19.1.40

Wiederaufn. beantragt am: genehm.

Austritt:

Gelöscht:

Ausschluß:

Aufgehoben:

Gestrichen wegen:

Zurückgenommen:

Abgang zur Wehrmacht:
Zugang von

Gestorben:

Bemerkungen:

Wohnung: Rehwienkel

Ortsgr.: Kr.Friedland Gau: Pommern
Krs.:Schlochau

Monatsmeldg. Gau: Mt. Bl.

Lt. RL./ vom

Wohnung:

Ortsgr.: Gau:

Monatsmeldg. Gau: Mt. Bl.

Lt. RL./ vom

Wohnung:

Ortsgr.: Gau:

Monatsmeldg. Gau: Mt. Bl.

Lt. RL./ vom

Wohnung:

Ortsgr.: Gau:

Name: Behnke Erich

Putzer Beruf: Geborene: Verehlichte:

Geb.-Datum: 1.5.91 Geb.-Ort: Gr. Jestin

Nr.: 7386131 Aufn.: 1. Jan. 1940

Aufnahme beantragt am: 1.11.39

Wiederaufn. beantragt am genehm

Austritt:

Gelöscht:

Ausschluß:

Aufgehoben:

Gestrichen wegen:

Zurückgenommen:

Abgang zur Wehrmacht:
Zugang von

Gestorben:

Bemerkungen:

Wohnung: E. Kopstadt 1

Ortsgr.: Essen Gau: Essen

Monatsmeldg. Gau: Mt. Bl.

Lt. RL./ vom

Wohnung:

Ortsgr.: Gau:

Monatsmeldg. Gau: Mt. Bl.

Lt. RL./ vom

Wohnung:

Ortsgr.: Gau:

Monatsmeldg. Gau: Mt. Bl.

Lt. RL./ vom

Wohnung:

Ortsgr.: Gau:

Mitglieds Nr.

Geboren

Beruf

Eingetreten

Ausgetreten

Wiedereingetr

Wohnung

Ortsgr.

Mitglieds Nr.

Geboren

Beruf

Eingetreten

Ausgetreten

Wiedereingetr

B.Charl

Wohnung

Ortsgr. Be

Wohnung

Ortsgr.

1892

Mitglieds Nr. 2613537 Vor- und Zuname Behnke Fritz

Geboren 29.4.92 Ort Gnesen

Beruf Lehr Ledig, ~~verheiratet~~, verw.

Eingetreten 1 5.33

Ausgetreten

Wiedereingetr.

Wohnung G. Nord 10

Ortsgr. Zehrden **Gau** Südhan.Br

Wohnung

Ortsgr. **Gau**

Wohnung

Ortsgr. **Gau**

Wohnung

Ortsgr. **Gau**

Wohnung

Ortsgr. **Gau**

Wohnung

Ortsgr. **Gau**

Mitglieds Nr. 2593842 Vor- und Zuname Behnke Erich

Geboren 17.4.93 Ort Ch.

Beruf Ang. Ledig, verheiratet, verw.

Eingetreten 1 5 33

Ausgetreten

Wiedereingetr.

B.Charlottenburg

Wohnung

Ortsgr. Berlin **Gau** Berlin

Wohnung

Ortsgr. **Gau**

Wohnung

Ortsgr. **Gau**

Wohnung

Ortsgr. **Gau**

Wohnung

Ortsgr. **Gau**

Wohnung

Ortsgr. **Gau**

Name: Behnke Erich

Geborene: Reisender

Verehlichte:

Geb.-Datum: 5.8.94 Geb.-Ort: Kaltennordheim

Mitgl.-Nr.: 8253655 Aufn.: 1. Jan. 1941
11.11.40

Aufnahme beantragt am:

Wiederaufn. beantragt am: genehm.:

Austritt:

Gelöscht:

Ausschluß:

Aufgehoben:

Gestrichen wegen:

Zurückgenommen:

Abgang zur Wehrmacht
Zugang von

Gestorben:

Bemerkungen:

Wohnung: D.-Wilhelmstr.15 Magdebg. Anh.

Ortsgr.: Dessau Gau:

Monatsmeldg. Gau: Mk. Bl.

Lt. RL./ vom

Wohnung:

Ortsgr.: Gau:

Monatsmeldg. Gau: Mk. Bl.

Lt. RL./ vom

Wohnung:

Ortsgr.: Gau:

Monatsmeldg. Gau: Mk. Bl.

Lt. RL./ vom

Wohnung:

Ortsgr.: Gau:

Monatsmeldg. Gau: Mk. Bl.

Lt. RL./ vom

Wohnung:

Ortsgr.: Gau:

Mitglieds Nr. [illegible] Vor- und Zuname Behnke Fritz

Geboren 28.1.97 Ort Berlin

Beruf Gerber Ledig, verheiratet, ~~verw.~~

Eingetreten

Ausgetreten

Wiedereingetr.

Wohnung H Lüneburger Str.

Ortsgr. Halle/S. Gau

Wohnung

Ortsgr. Gau

Wohnung

Ortsgr. Gau

Wohnung

Ortsgr. Gau

Wohnung

Ortsgr. Gau

1894

Mitglieds Nr. 509979 Vor- und Zuname Behnke Hans

Geboren 4.6.97 Ort Charlottenburg

Beruf Kfm Ledig, ~~verheiratet, verw.~~

Eingetreten 1.5.33

Ausgetreten

Wiedereingetr.

Wohnung Reinickendorf Hauptstr. 69

Ortsgr. B.-Reinickendorf-Ost Gau

Wohnung

Ortsgr. Gau

Wohnung

Ortsgr. Gau

Wohnung

Ortsgr. Gau

Wohnung

Ortsgr. Gau

Mitglieds Nr. 3163997 Vor- und Zuname Behnke Fritz

Geboren 9.4.99 Ort Lauenburg

Beruf Kfm Ledig, ~~verheiratet, verw.~~

Eingetreten 1.5.33

Ausgetreten

Wiedereingetr.

Wohnung Pom. 1.36/49 b. Wallstr. 16.

Ortsgr. Lauenburg Gau Pom

Wohnung

Ortsgr. Gau

Wohnung Wallstr. 16

Ortsgr. Lauenburg Gau Pommern

Abr. Pomm. VI./35 Bl. 134

Wohnung Stolp Hindenburgstr. 49

Ortsgr. Stolp Gau POMMERN

Wohnung

Ortsgr. Gau

Name: Arb. Beruf: Geborene: Verehlichte:

Geb.-Datum: 10.12.99 Geb.-Ort:

Nr.: 4848887 Aufn. 1. 5. 37

Aufnahme beantragt am: 14.8.37

Wiederaufn. beantragt am: genehm.:

Austritt:

Gelöscht:

Ausschluß:

Aufgehoben:

Gestrichen wegen:

Zurückgenommen:

Abgang zur Wehrmacht:
Zugang von

Gestorben:

Bemerkungen:

Wohnung: Lüderitz 48 c

Ortsgr.: Altenglienicken Gau: Magdeb.-Anh.

Monatsmeldg. Gau: Mt. Bl.

Lt. Nr./ vom

Wohnung:

Ortsgr.: Gau:

Monatsmeldg. Gau: Mt. Bl.

Lt. Nr./ vom

Wohnung:

Ortsgr.: Gau:

Monatsmeldg. Gau: Mt. Bl.

Lt. Nr./ vom

Wohnung:

Ortsgr.: Gau:

Mitglieds Nr. Vor- und Zuname

Geboren Ort

Beruf Ledig, verheiratet, verw.

Eingetreten 1.4. 33

Ausgetreten

Wiedereingetr.

Wohnung Berlin

Ortsgr. Berlin Gau Berlin

Wohnung

Ortsgr. Gau

Wohnung

Ortsgr. Gau

Wohnung

Ortsgr. Gau

Wohnung

Ortsgr. Gau

Name: Arb.

Geb.-Datum:

Nr.: 4

Aufnahme beantragt

Wiederaufn. beantragt

Austritt:

Gelöscht:

Ausschluß:

Aufgehoben:

Gestrichen wegen:

Zurückgenommen:

Abgang zur Wehr
Zugang von

Gestorben:

Bemerkungen:

Name:

Arbeiter

Geb.-Datum:

Nr.: 4

Aufnahme beantrag

Wiederaufn. beantra

Austritt:

Gelöscht:

Ausschluß:

Aufgehoben:

Gestrichen wege

Zurückgenomme

Abgang zur W
Zugang von

Gestorben:

Bemerkungen:

1896

Name: Behnke Erich

Arb. Beruf: Geborene: Verehlichte: Geb.-Datum: 1.6.02. Geb.-Ort: Zerbst

Nr.: 4479548 Aufn.: 1. 5. 37

Aufnahme beantragt am: 15.6.37.

Wiederaufn. beantragt am: genehm.:

Austritt:

Gelöscht:

Ausschluß:

Aufgehoben:

Gestrichen wegen:

Zurückgenommen:

Abgang zur Wehrmacht:
Zugang von

Gestorben:

Bemerkungen:

Wohnung: Fels., Berge 4/n

Ortsgr.: Stünenitz Gau: Halle.M

Monatsmeldg. Gau: Mt. Bl.
Lt. NL./ vom

Wohnung:

Ortsgr.: Gau:

Monatsmeldg. Gau: Mt. Bl.
Lt. NL./ vom

Wohnung:

Ortsgr.: Gau:

Monatsmeldg. Gau: Mt. Bl.
Lt. NL./ vom

Wohnung:

Ortsgr.: Gau:

Monatsmeldg. Gau: Mt. Bl.
Lt. NL./ vom

Wohnung:

Ortsgr.: Gau:

Name: Behnke Erich

Zeller Beruf: Geborene: Verehlichte: Geb.-Datum: 22.1.03 Geb.-Ort: H

Nr.: 4349171 Aufn.: 1. 5. 37

Aufnahme beantragt am: 11.6.37

Wiederaufn. beantragt am: genehm.:

Austritt:

Gelöscht:

Ausschluß:

Aufgehoben:

Gestrichen wegen:

Zurückgenommen:

Abgang zur Wehrmacht:
Zugang von

Gestorben:

Bemerkungen:

Wohnung: H. Lerchenstr. 33 II

Ortsgr.: Hamburg Gau: Hamburg

Monatsmeldg. Gau: Mt. Bl. 5
Lt. NL./ vom (2)

Wohnung: Hamburg, Lerchenstr. 33

Ortsgr.: Gau:

Monatsmeldg. Gau: Mt. Bl.
Lt. NL./ vom

Wohnung:

Ortsgr.: Gau:

Monatsmeldg. Gau: Mt. Bl.
Lt. NL./ vom

Wohnung:

Ortsgr.: Gau:

Monatsmeldg. Gau: Mt. Bl.
Lt. NL./ vom

Wohnung:

Ortsgr.: Gau:

Name: Behnke Erich

Steuerinsp. Beruf: Geborene: Verehlichte:

Geb.-Datum: 3.5.03. Geb.-Ort: Schönbergen

Nr.: 6083422 Aufn.: 1. Mai 1937

Aufnahme beantragt am:

Wiederaufn. beantragt am: genehm.:

Austritt:

Gelöscht:

Ausschluß:

Aufgehoben:

Gestrichen wegen:

Zurückgenommen:

Abgang zur Wehrmacht:
Zugang von

Gestorben:

Bemerkungen:

Wohnung: S. Schützenstrasse 2

Ortsgr.: Sondershausen Gau: Thüringen

Monatsmeldg. Gau: Thür. Mt. 5.38 Bl. 132

Lt. NL./ vom

Wohnung: F. Horst Wenckstr. 23 I.

Ortsgr.: Ilmenau Gau: Thür.

Monatsmeldg. Gau: Mt. Bl.

Lt. NL./ vom

Wohnung:

Ortsgr.: Gau:

Monatsmeldg. Gau: Mt. Bl.

Lt. NL./ vom

Wohnung:

Ortsgr.: Gau:

Monatsmeldg. Gau: Mt. Bl.

Lt. NL./ vom

Wohnung:

Ortsgr.: Gau:

Name: Behnke Erich

Steinsetzer Beruf: Geborene: Verehlichte:

Geb.-Datum: 1.3.05 Geb.-Ort: Schönwalde

Nr.: 5272488 Aufn.: 1. 5. 37 1.7.37

Aufnahme beantragt am:

Wiederaufn. beantragt am: genehm.

Austritt:

Gelöscht:

Ausschluß:

Aufgehoben:

Gestrichen wegen:

Zurückgenommen:

Abgang zur Wehrmacht:
Zugang von

Gestorben:

Bemerkungen:

Wohnung: Lüneburg, Schlageterstr. 13

Ortsgr.: Lüneburg Gau: Osthann.

Monatsmeldg. Gau: Osthann. Mt. 5.38 Bl. 27

Lt. NL./ vom

Wohnung: b. Küchenmeister 125

Ortsgr.: Falkenbostel Gau: Osthann.

Monatsmeldg. Gau: Osthann. Mt. 7.39 Bl. 14

Lt. NL./ vom

Wohnung: b. N. Hauptstr. 3

Ortsgr.: Penkenberg Gau: Brandenbg.

Monatsmeldg. Gau: Mt. Bl.

Lt. NL./ vom

Wohnung:

Ortsgr.: Gau:

Monatsmeldg. Gau: Mt. Bl.

Lt. NL./ vom

Wohnung:

Ortsgr.: Gau:

1898

Mitglieds Nr. 2652577 Vor- und Zuname Behnke Fritz

Geboren 24.7.04 Ort St.

Beruf Elektriker Ledig, verheiratet, verw.

Eingetreten 1.5.33

Ausgetreten

Wiedereingetr.

Wohnung St./Bahnhofstr. Tiefbauamt 2 (2) Pommern

Ortsgr. Stettin Gau

Wohnung

Ortsgr. Gau

Wohnung

Ortsgr. Gau

Wohnung

Ortsgr. Gau

Wohnung

Ortsgr. Gau

Name: Behnke Erich

Elschlerm. Beruf: Geborene: Verehlichte:

Geb.-Datum: 13.11.05 Geb.-Ort: Sch.

Nr.: 7531324 Aufn.: 1.3.40

Aufnahme beantragt am: 7.10.39

Wiederaufn. beantragt am: genehm.:

Austritt:

Gelöscht:

Ausschluß:

Aufgehoben:

Gestrichen wegen:

Zurückgenommen:

Abgang zur Wehrmacht:
Zugang von

Gestorben:

Bemerkungen:

Wohnung: Sch. Jahnstr. 13

Ortsgr.: Schönlanke Gau: Pommern

Monatsmeldg. Gau: Pommern Mt. 10 40 Bl. 70

Lt. Nl.: Bf. Wehrda (Z) vom 16.4.41

Wohnung: Schneidemühl Bromberger Str. 7

Ortsgr.: Schneidemühl Gau: Wartheland

Monatsmeldg. Gau: Mt. Bl.

Lt. Nl. vom

Wohnung:

Ortsgr.: Gau:

Monatsmeldg. Gau: Mt. Bl.

Lt. Nl. vom

Wohnung:

Ortsgr.: Gau:

Monatsmeldg. Gau: Mt. Bl.

Lt. Nl. vom

Wohnung:

Ortsgr.: Gau:

Name: Behnke Erich
Bauer

Geb.-Dat.: 10.10.10 Geb.-Ort: Göhren

Nr.: 8988297 Aufn.: 1. April 1941

Aufnahme beantragt am: 27.3.41

Wiederaufn. beantragt am: genehm.

Austritt:

Gelöscht:

Ausschluß:

Aufgehoben:

Gestrichen wegen:

Zurückgenommen:

Abgang zur Wehrmacht:

Zugang von

Gestorben:

Bemerkungen:

Wohnung: Braunsberg

Ortsgr.: Breitenfelde Gau: Pommern

Monatsmeldg. Gau: Mt. Bl.

lt. RL. / vom

Wohnung:

Ortsgr.: Gau:

Monatsmeldg. Gau: Mt. Bl.

lt. RL. / vom

Wohnung:

Ortsgr.: Gau:

Monatsmeldg. Gau: Mt. Bl.

lt. RL. / vom

Wohnung:

Ortsgr.: Gau:

Monatsmeldg. Gau: Mt. Bl.

lt. RL. / vom

Wohnung:

Ortsgr.: Gau: 15

Mitglieds Nr. 1162843 Vor- und Zuname Behnke Erich

Geboren 8.9.11 Ort Gollnow

Beruf Schl.

Ledig, ~~verheiratet, verw.~~

Eingetreten 1. 5. 32

Ausgetreten

Wiedereingetr.

Wohnung Pl.

Ortsgr. Stargard Gau Pommern

Wohnung Hohenzollern-Kaserne

Ortsgr. Stettin Gau Pommern

Wohnung

Ortsgr. Gau

Wohnung

Ortsgr. Gau

Wohnung

Ortsgr. Gau

Pomm. 8, 38/43

(7)

Mitglieds Nr. 2312635 Vor- und Zuname Behnke Erich

Geboren 10.5.12 Ort Bromberg

Beruf Stud. Ledig, verheiratet, verw,

Eingetreten 1.5.33

Ausgetreten

Wiedereingetr.

Wohnung K Philipsborns 43

Ortsgr. Hannover Gau Südhann. Br.

Südh. 10/38/37 (Z)

Wohnung Fr.-Lehndorff-Str. 1 bei Meyer

Ortsgr. Braunschweig Gau

Wohnung Hbg Eppendorf (Z)

Ortsgr. Hamburg Gau Hamburg

Hamburg 12/39/6 m

a. Brf. Düsseldf. v. 5.340/1 B

Wohnung Fr. Wenkstr. 13/15

Ortsgr. Düsseldorf Gau Düsseldorf

Düsseldf. 4.40/4 (Z)

Wohnung Dr. Neustadt Luisenstr. 1

Ortsgr. Dresden Gau Sachsen

a. Sachsen 6.6.28 (Z)

Wohnung K. d. Meyerstr. 3

Ortsgr. Kiel Gau Schleswig-Holstein

Name: Behnke Erich

Fleischergeh. Beruf: Geborene: Verehlichte:

Geb.-Datum: 12.11.13. Geb.-Ort: Waldheim

Nr.: 5805213 Aufn.: 1.5.37

Aufnahme beantragt am: 20.11.37

Wiederaufn. beantragt am: genehm.:

Austritt:

Gelöscht:

Ausschluß:

Aufgehoben:

Gestrichen wegen:

Zurückgenommen:

Abgang zur Wehrmacht:
Zugang von

Gestorben:

Bemerkungen:

Wohnung: K.-F. Eisenhof Freimfelderstr. 8a

Ortsgr.: Leipzig-Eisenberg Gau: Sachsen

Monatsmeldg. Gau: Sa. Mt. 6.39 Bl. 186

Lt. Nl./ vom Leipzig-Zb vom (Z)

Wohnung: L. Lindenaustr. 53

Ortsgr.: Leipzig Gau: Sachsen

Monatsmeldg. Gau: Mt. Bl.

Lt. Nl./ vom

Wohnung:

Ortsgr.: Gau:

Monatsmeldg. Gau: Mt. Bl.

Lt. Nl./ vom

Wohnung:

Ortsgr.: Gau:

Monatsmeldg. Gau: Mt. Bl.

Lt. Nl./ vom

Wohnung:

Ortsgr.: Gau:

Name: Behnke Erich

Kfm.Angest. Beruf: Geborene: Verehlichte:

Geb.-Datum: 7.4.14 Geb.-Ort: H.

Nr.: 598988 Aufn.: 1.12.1937

Aufnahme beantragt am:

Wiederaufn. beantragt am: genehm.

Austritt:

Gelöscht:

Ausschluß:

Aufgehoben:

Gestrichen wegen:

Zurückgenommen:

Abgang zur Wehrmacht:
Zugang von

Gestorben:

Bemerkungen:

Wohnung: II. 19, Paulinenallee 3/3

Ortsgr.: Hamburg Gau: Hamburg

Monatsmeldg. Gau: Mt. Bl.

Lt. Nl./ vom

Wohnung:

Ortsgr.: Gau:

Monatsmeldg. Gau: Mt. Bl.

Lt. Nl./ vom

Wohnung:

Ortsgr.: Gau:

Monatsmeldg. Gau: Mt. Bl.

Lt. Nl./ vom

Wohnung:

Ortsgr.: Gau:

Monatsmeldg. Gau: Mt. Bl.

Lt. Nl./ vom

Wohnung:

Ortsgr.: Gau:

Mitglieds Nr. 1711863 Vor- und Zuname Behnke Erich

Geboren 4.5.15 Ort G.

Beruf Kfm. Lehrl. Ledig, verheiratet, verw.

Eingetreten 15. 33

Ausgetreten

Wiedereingetr.

Wohnung Pch.

Ortsgr. Schönlanke Gau Pommern

Pom 4.39/154

Wohnung H., Jarrestr. 76 (Z)

Ortsgr. Hannover Gau Südhann.-Br.

Südh-Br. 4.39/10

Wohnung Karolina

Ortsgr. Posen Gau Ostmark

Mitgliedschaft ruht v. 4.34 bis 26.10.34
zur W. M. lt. Kons 2.34
von W. M. zck. lt. Pom. 4.39/220

Wohnung

Ortsgr. Gau

Pom. 4.39/220

Wohnung

Ortsgr. Gau

Name: ...

Geb.-Datum: ...

Mitgl.-Nr.: 70

Aufnahme beant

Wiederaufn. bean

Austritt: ...

Gelöscht: ...

Ausschluß: ...

Aufgehoben: ...

Gestrichen weger

Zurückgenommen

Abgang zur We
Zugang von

Gestorben: ...

Bemerkungen: ...

Bel

Name: Tischler

Geb.-Datum: ...

Nr.: 770

Aufnahme beantrag

Wiederaufn. beantr

Austritt: ...

Gelöscht: ...

Ausschluß: ...

Aufgehoben: ...

Gestrichen wege

Zurückgenomme

Abgang zur W
Zugang von

Gestorben: ...

Bemerkungen: ...

1902

Name: Behnke Erich

Geborene:
Verehlichte: Walker

Geb.-Datum: 10.12.19 Geb.-Ort: Freystadt

Mitgl.-Nr.: 7049504 Aufnahme: [redacted]

Aufnahme beantragt am: 15.4.39 1. Sept. 1938

Wiederaufn. beantragt am: ..... genehm.:

Austritt:

Gelöscht:

Ausschluß:

Aufgehoben:

Gestrichen wegen:

Zurückgenommen:

Abgang zur Wehrmacht:
Zugang von

Gestorben:

Bemerkungen:

Wohnung: Hilfsd

Ortsgr.: Niederzehren Gau: Ostpreußen

Monatsmeldg. Gau: Mt. Bl.

Lt. RL./ vom

Wohnung:

Ortsgr.: Gau:

Monatsmeldg. Gau: Mt. Bl.

Lt. RL./ vom

Wohnung:

Ortsgr.: Gau:

Monatsmeldg. Gau: Mt. Bl.

Lt. RL./ vom

Wohnung:

Ortsgr.: Gau:

Monatsmeldg. Gau: Mt. Bl.

Lt. RL./ vom

Wohnung:

Ortsgr.: Gau:

Name: Behnke Erich

Beruf: Tischler

Geborene:
Verehlichte: Laabe

Geb.-Datum: 20.3.21. Geb.-Ort:

Nr.: 7765905 Aufn.: 1. Sep. 1940

Aufnahme beantragt am: 11.11.39

Wiederaufn. beantragt am: ..... genehm.:

Austritt:

Gelöscht:

Ausschluß:

Aufgehoben:

Gestrichen wegen:

Zurückgenommen:

Abgang zur Wehrmacht:
Zugang von

Gestorben:

Bemerkungen:

Wohnung: T. Büdnerei 31

Ortsgr.: Techentin Gau: Mecklenburg

Monatsmeldg. Gau: Mt. Bl.

Lt. RL./ vom

Wohnung:

Ortsgr.: Gau:

Monatsmeldg. Gau: Mt. Bl.

Lt. RL./ vom

Wohnung:

Ortsgr.: Gau:

Monatsmeldg. Gau: Mt. Bl.

Lt. RL./ vom

Wohnung:

Ortsgr.: Gau:

Monatsmeldg. Gau: Mt. Bl.

Lt. RL./ vom

Wohnung:

Ortsgr.: Gau:

Mitglieds Nr. 844365 Vor- und Zuname Behnke Erika

Geboren 16. 10. 01 Ort K.

Beruf ~~o~~ Lehrer ~~Ledig~~, verheiratet, verw.

Eingetreten 1. 12. 31

Ausgetreten

Wiedereingetr.

Wohnung Königsberg Nikolaistr 23

Ortsgr. Königsberg **Gau** Ostpreußen

Wohnung

Ortsgr. **Gau**

Wohnung

Ortsgr. **Gau**

Wohnung

Ortsgr. **Gau**

Wohnung

Ortsgr. **Gau**

Name: geb. Gillmann Behnke Erika

Geborene:
Verehlichte: RAD Führerin

Geb.-Datum: 8.7.16 Geb.-Ort: Stolp

Mitgl.-Nr.: 8280213 Aufnl.: 10.12.40 Jan. 1941

Aufnahme beantragt am:

Wiederaufn. beantragt am: genehm.:

Austritt:

Gelöscht:

Ausschluß:

Aufgehoben:

Gestrichen wegen:

Zurückgenommen:

Abgang zur Wehrmacht
Zugang von

Gestorben:

Bemerkungen: Nachr. v. Paris 8.44/46

Wohnung: Sch. Pommern

Ortsgr.: Scharchow Gau:

Monatsmeldg. Gau: Pomm Mt. 11/41 Bl. 59

Lt. RL./ vom

Wohnung: Kniephof Kreis Kuddow

Ortsgr.: Karzow Gau: Pommern

Monatsmeldg. Gau: Pom Mt. 11.41 Bl. 86

Lt. RL./ vom

Wohnung: Lt Blücherstr 16

Ortsgr.: Stettin Gau: Pommern

Monatsmeldg. Gau: Pom Mt. 8.44 Bl. 46

Lt. RL./ vom

Wohnung: St. Wilhelmstr. 20

Ortsgr.: Stolp Gau: Pom

Monatsmeldg. Gau: Mt. Bl.

Lt. RL./ vom

Wohnung:

Ortsgr.: Gau:

1904

Mitglieds Nr. 1449771 Vor- und Zuname Behnke Wenk Erika

Geboren 1.10.10. Ort Cottbus

Beruf Chemikerin Ledig, verheiratet, verw.

Eingetreten 1.1.33.

Ausgetreten

Wiedereingetr.

Wohnung B. Lichterfelde Ost Unionstr. 33

Ortsgr. Brandenburg Gau Brandenburg

Turn 1936/12.

Wohnung B. Mariendorf Kirchenstr. 18

Ortsgr. Berlin Gau Berlin

Wohnung

Ortsgr. Gau

Wohnung

Ortsgr. Gau

Wohnung

Ortsgr. Gau

Mitglieds Nr. 1685195 Vor- und Zuname Behnke Erika

Geboren 21.3.11 Ort Stralsund

Beruf techn. Lehrerin Ledig, ~~verheiratet~~, ~~verw.~~

Eingetreten 1.4. 33

Ausgetreten

Wiedereingetr.

Wohnung p Nachodstr. 18 b

Ortsgr. Gels Gau Mittel.Schles.

lt Schlesien II/37/54 Z

Wohnung Gr., Filkestr. 27

Ortsgr. Breslau Gau Niederschlesien

Wohnung

Ortsgr. Gau

Wohnung

Ortsgr. Gau

Wohnung

Ortsgr. Gau

Name: Behnke Erika
Jüngl. Beruf: Geborene: Verehlichte:
Geb.-Datum: 21.4.18. Geb.-Ort: B.
Nr.: 5502134 Aufn.: 1. SEP. 1937
Aufnahme beantragt am: 1.9.37
Wiederaufn. beantragt am: genehm.:
Austritt:
Gelöscht:
Ausschluß:
Aufgehoben:
Gestrichen wegen:
Zurückgenommen:
Abgang zur Wehrmacht:
Zugang von
Gestorben:
Bemerkungen:

Wohnung: B.
Ortsgr.: Bresin Gau: Pom.
Monatsmeldg. Gau: Mt. Bl.
Lt. NL./ vom
Wohnung:
Ortsgr.: Gau:
Monatsmeldg. Gau: Mt. Bl.
Lt. NL./ vom
Wohnung:
Ortsgr.: Gau:
Monatsmeldg. Gau: Mt. Bl.
Lt. NL. 9 1 0 . 0 0 0 vom 0 -
Wohnung:
Ortsgr.: Gau:

Name: Behnke Erika
Beruf: Geborene: Verehlichte:
Geb.-Datum: 15.9.22 Geb.-Ort Bartenstein
Nr.: 7841571 Aufn.:
Aufnahme beantragt am: 4.6.40
Wiederaufn. beantragt am: genehm.:
Austritt:
Gelöscht:
Ausschluß:
Aufgehoben:
Gestrichen wegen:
Zurückgenommen:
Abgang zur Wehrmacht:
Zugang von
Gestorben:
Bemerkungen:

Wohnung: K. Drummstr. 1 a
Ortsgr.: Königsberg Gau: Ostpreußen
Monatsmeldg. Gau: Mt. Bl.
Lt. NL./ vom
Wohnung:
Ortsgr.: Gau:
Monatsmeldg. Gau: Mt. Bl.
Lt. NL./ vom
Wohnung:
Ortsgr.: Gau:
Monatsmeldg. Gau: Mt. Bl.
Lt. NL./ 9 1 0 . 0 vom 0 0 -
Wohnung:
Ortsgr.: Gau:

1906

Name: Behnke Erika
ø

Geb.-Dat.: 20.12.24 Geb.-Ort: M.

Nr.: 9151975 Aufn.: 1. Sept. 1942

Aufnahme beantragt am: 16.4.42

Wiederaufn. beantragt am: ..... genehm.: .....

Austritt: .....

Gelöscht: .....

Ausschluß: .....

Aufgehoben: .....

Gestrichen wegen: .....

.....

.....

Zurückgenommen: .....

.....

.....

Abgang zur Wehrmacht: .....

Zugang von .....

Gestorben: .....

Bemerkungen: .....

Wohnung: M. Gellertstr. 1

Ortsgr.: Magdeburg Gau: Magdebg.-Anh.

Monatsmeldg. Gau ..... Mt. ..... Bl. .....

Lt. RL. / ..... vom .....

Wohnung: .....

Ortsgr.: ..... Gau: .....

Monatsmeldg. Gau: ..... Mt. ..... Bl. .....

Lt. RL. / ..... vom .....

Wohnung: .....

Ortsgr.: ..... Gau: .....

Monatsmeldg. Gau ..... Mt. ..... Bl. .....

Lt. RL. / ..... vom .....

Wohnung: .....

Ortsgr.: ..... Gau: .....

Monatsmeldg. Gau: ..... Mt. ..... Bl. .....

Lt. RL. / ..... vom .....

Wohnung: .....

Ortsgr.: ..... Gau: .....

Name: Behnke Erika
Hausang.

Geb.-Dat.: 23.2.25 Geb.-Ort: Sch.

Nr.: 9432927 Aufn.: 20. April 1943
14.1.43

Aufnahme beantragt am: .....

Wiederaufn. beantragt am: ..... genehm. .....

Austritt: .....

Gelöscht: .....

Ausschluß: .....

Aufgehoben: .....

Gestrichen wegen: .....

.....

.....

Zurückgenommen: .....

.....

.....

Abgang zur Wehrmacht: .....

Zugang von .....

Gestorben: .....

Bemerkungen: .....

Wohnung: Sch.

Ortsgr.: Schurow Gau: Pommern

Monatsmeldg. Gau ..... Mt. ..... Bl. .....

Lt. RL. / .....

Wohnung: .....

Ortsgr.: ..... Gau: .....

Monatsmeldg. Gau ..... Mt. ..... Bl. .....

Lt. RL. / ..... vom .....

Wohnung: .....

Ortsgr.: ..... Gau: .....

Monatsmeldg. Gau ..... Mt. ..... Bl. .....

Lt. RL. / ..... vom .....

Wohnung: .....

Ortsgr.: ..... Gau: .....

Monatsmeldg. Gau ..... Mt. ..... Bl. .....

Lt. RL. / ..... vom .....

Wohnung: .....

Ortsgr.: ..... Gau: .....

...- Anh.

...mmern

Beh

Name: .....

27.

Geb.-Dat.: .....

Nr.: 100

Aufnahme beantragt am

Wiederaufn. beantragt a

Austritt: .....

Gelöscht: .....

Ausschluß: .....

Aufgehoben: .....

Gestrichen wegen

.....

.....

Zurückgenommen

.....

.....

Abgang zur Wehr

Zugang von

Gestorben: .....

Bemerkungen: .

Name: Behnke Erika

Geb.-Dat.: 27.11.25 Geb.-Ort: Neidenburg

Nr.: 10027083 Aufn.: 20 April 1943
3.2.44

Aufnahme beantragt am:

Wiederaufn. beantragt am: genehm.:

Austritt:

Gelöscht:

Ausschluß:

Aufgehoben:

Gestrichen wegen:

Zurückgenommen:

Abgang zur Wehrmacht:
Zugang von

Gestorben:

Bemerkungen:

Wohnung: G.,Gützkower-Landstr.2o-22

Ortsgr.: Greifswald Gau: Pommern

Monatsmeldg. Gau: Mt. Bl.

Lt. RL. / vom

Wohnung:

Ortsgr.: Gau:

Monatsmeldg. Gau: Mt. Bl.

Lt. RL. / vom

Wohnung:

Ortsgr.: Gau:

Monatsmeldg. Gau: Mt. Bl.

Lt. RL. / vom

Wohnung:

Ortsgr.: Gau:

Monatsmeldg. Gau: Mt. Bl.

Lt. RL. / vom

Wohnung:

Ortsgr.: Gau:

Name: Behnke Erna
Enefr.

Geb.-Datum: 16.11.97 Geb.-Ort: [illegible] 1. Okt. 1941

Mitgl.-Nr.: 8875153 Aufn.:

Aufnahme beantragt am: 23.7.41

Wiederaufn. beantragt am: genehm.:

Austritt:

Gelöscht:

Ausschluß:

Aufgehoben:

Gestrichen wegen:

Zurückgenommen:

Abgang zur Wehrmacht:
Zugang von

Gestorben:

Bemerkungen:

Wohnung: [illegible]u.Friedrichsgaberstr.

Ortsgr.: Quickborn Gau: Schleswig-Holstein

Monatsmeldg. Gau: Mt. Bl.

Lt. RL./ vom

Wohnung:

Ortsgr.: Gau:

Monatsmeldg. Gau: Mt. Bl.

Lt. RL./ vom

Wohnung

Ortsgr.: Gau:

Monatsmeldg Gau Mt. Bl.

Lt. RL./ vom

Wohnung·

Ortsgr.: Gau:

Monatsmeldg. Gau: Mt. Bl.

Lt. RL./ vom

Wohnung:

Ortsgr.: Gau:

Name: Behnke Ernst
Gesch.Führer

Geborene:

Geb.-Datum: 13.11.18. Geb.-Ort: Stettin

Mitgl.-Nr.: 8277390 Aufn.: 1. Juli 1940
24.4.40.

Aufnahme beantragt am:

Wiederaufn. beantragt am: genehm.:

Austritt:

Gelöscht:

Ausschluß:

Aufgehoben:

Gestrichen wegen:

Zurückgenommen:

Abgang zur Wehrmacht:
Zugang von

Gestorben:

Bemerkungen:

Wohnung: St. Elisabeth 71

Ortsgr.: Stettin Gau: Pommern

Monatsmeldg. Gau: Mt. Bl.

Lt. RL./ vom

Wohnung:

Ortsgr.: Gau:

Monatsmeldg. Gau: Mt. Bl.

Lt. RL./ vom

Wohnung:

Ortsgr.: Gau:

Monatsmeldg. Gau: Mt. Bl.

Lt. RL./ vom

Wohnung:

Ortsgr.: Gau:

Mitglieds Nr.

Geboren 26.

Beruf Ang

Eingetreten

Ausgetreten

Wiedereingetr

Wohnung N

Ortsgr. Ne

Wohnung

Ortsgr.

Name: Schäf

Geb.-Datum:

Mitgl.-Nr.:

Aufnahme be

Wiederaufn. b

Austritt:

Gelöscht:

Ausschluß:

Aufgehoben:

Gestrichen we

Zurückgenomm

Abgang zur W
Zugang von

Gestorben:

Bemerkungen:

1910

Mitglieds Nr. 2171111 Vor- und Zuname Behnke Ernst

Geboren 26. 4. 77 Ort Briesing

Beruf Schmiedmstr. Ledig, verheiratet, verw. 1.5.33

Eingetreten

Ausgetreten

Wiedereingetr.

Wohnung N Fardinandstr. 34 Brandenburg

Ortsgr. Neuruppin Gau

Wohnung

Ortsgr. Gau

Wohnung

Ortsgr. Gau

Wohnung

Ortsgr. Gau

Wohnung

Ortsgr. Gau

Name: Behnke Ernst

Schäferm. Geborene:

Verehlichte:

Geb.-Datum: 9.8.92 Geb.-Ort: Mühlenkawel

Mitgl.-Nr.: 8024780 **Aufn.:** 1. April 1940

Aufnahme beantragt am: 26.2.40.

Wiederaufn. beantragt am: genehm.:

Austritt:

Gelöscht:

Ausschluß:

Aufgehoben:

Gestrichen wegen:

Zurückgenommen:

Abgang zur Wehrmacht:
Zugang von

Gestorben:

Bemerkungen:

Wohnung: Sydow Dorf 18

Ortsgr.: Tempelfelde Gau: Mark Brandenbg.

Kr. Eberswalde

Monatsmeldg. Gau: Mt. Bl.

Lt. RL./ vom

Wohnung:

Ortsgr.: Gau:

Monatsmeldg. Gau: Mt. Bl.

Lt. RL./ vom

Wohnung:

Ortsgr.: Gau:

Monatsmeldg. Gau: Mt. Bl.

Lt. RL./ vom

Wohnung:

Ortsgr.: Gau:

Monatsmeldg. Gau: Mt. Bl.

Lt. RL./ vom

Wohnung:

Ortsgr.: Gau:

Mitglieds Nr. 549123 Vor- und Zuname Böhnke Fritz Bernhard

Geboren 1. 3. 13 Ort Plön

Beruf Lehrer Ledig, verheiratet, verw.
1. 6. 31.

Eingetreten

Ausgetreten K

Wiedereingetr.

Wohnung Kl. Fuhlentwiete 7

Ortsgr. Kiel Gau Westfalen Süd
Westf. Süd 12.40/41

Wohnung K. Tirpitzstr. 7 (Z)

Ortsgr. Gau

Wohnung

Ortsgr. Gau

Wohnung

Ortsgr. Gau

Wohnung

Ortsgr. Gau

Mitglieds Nr. 4086945 Zu- und Vorname Böhnke Ernst

Geboren 26. 8. 94 Ort Kiel

Beruf Maler Ledig, verheiratet, verw.
1. 5. 37

Eingetreten

Ausgetreten

Wiedereingetr.

Wohnung K. Alsenstr. 11

Ortsgr. Kiel Gau Schlw.Holst.

Wohnung

Ortsgr. Gau

Wohnung

Ortsgr. Gau

Wohnung

Ortsgr. Gau

Wohnung

Ortsgr. Gau

1912

Name: Behnke Ernst
Ang. Beruf: Geborene:
Geb.-Datum: 23.11.95 Verehlichte: Geb.-Ort: Uthemünde
Nr.: 4973536 Aufn.: 1. 5. 37
Aufnahme beantragt am: 12.8.37
Wiederaufn. beantragt am: genehm.
Austritt:
Gelöscht:
Ausschluß:
Aufgehoben:
Gestrichen wegen:

Zurückgenommen:

Abgang zur Wehrmacht:
Zugang von
Gestorben:
Bemerkungen:

Wohnung: H. Filbertstrasse 233
Ortsgr.: Harburg Gau: Hamburg
Monatsmeldg. Gau: Mk. Pf.
Lt. NL./ vom
Wohnung:
Ortsgr.: Gau:
Monatsmeldg. Gau: Mk. Pf.
Lt. NL./ vom
Wohnung:
Ortsgr.: Gau:
Monatsmeldg. Gau: Mk. Pf.
Lt. NL./ vom
Wohnung:
Ortsgr.: Gau:
Monatsmeldg. Gau: Mk. Pf.
Lt. NL. vom
Wohnung:
Ortsgr.: Gau:

Mitglieds Nr.: 282702 Vor- und Zuname: Behnke Ernst

Eingetreten am 1. Aug. 1930
Ausgetreten am
Ausgeschlossen am
Gestorben am
Geburtszeit 23.6.92
Geburtsort Heede
Ledig, verheiratet, verwitwet
Stand oder Beruf Landwirt

Bemerkungen:

wiedereingetr. am

Wohnort H
Wohnung
Ortsgruppe Heede
Gau Schleswig-Holst.
Wohnort
Wohnung
Ortsgruppe
Gau

Name: Lehnke Ernst

Geborene:
Verehlichte: Hb.Arb.

Geb.-Datum: 5.3.99 Geb.-Ort: L.

Mitgl.-Nr. 8273845 Aufnahme: 1. Jan. 1940

Aufnahme beantragt am: 29.7.39

Wiederaufn. beantragt am: genehm.:

Austritt:

Gelöscht:

Ausschluß:

Aufgehoben:

Gestrichen wegen:

Zurückgenommen:

Abgang zur Wehrmacht:
Zugang von

Gestorben:

Entlassungen:

Wohnung: L. Breitestr. 19 Pommern

Ortsgr.: Lauenburg Gau:

Monatsmeldg. Gau: Mt. Bl.

Lt. RL./ vom

Wohnung:

Ortsgr.: Gau:

Monatsmeldg. Gau: Mt. Bl.

Lt. RL./ vom

Wohnung:

Ortsgr.: Gau:

Monatsmeldg. Gau: Mt. Bl.

Lt. RL./ vom

Wohnung:

Ortsgr.: Gau:

Monatsmeldg. Gau: Mt. Bl.

Lt. RL./ vom

Wohnung:

Ortsgr.: Gau:

Mitglieds Nr. [illegible] Vor- und Zuname Behnke Hinp

Geboren 2.1.99 Ort Garz

Beruf Bürstenmacher Ledig, verheiratet, verw.

Eingetreten 1.4.33

Ausgetreten

Wiedereingetr.

Wohnung Garz, Hünnenweg 157.

Ortsgr. Garz Gau Pommern

Wohnung

Ortsgr. Gau

Wohnung

Ortsgr. Gau

Wohnung

Ortsgr. Gau

Wohnung

Ortsgr. Gau

Wohnung

Ortsgr. Gau

Wohnung

Ortsgr. Gau

Mitglieds Nr.

Geboren

Beruf

Eingetreten

Ausgetreten

Wiedereinge

Wohnung

Ortsgr.

Wohnung

Ortsgr.

Mitglieds Nr.

Geboren

Beruf

Eingetreten

Ausgetreten

Wiedereinge

Wohnung

Ortsgr.

Wohnung

Ortsgr.

1919

Mitglieds Nr. 3043771 Vor- und Zuname Behnke Emil

Geboren 29.III.00 Ort Kiel

Beruf Obermaschinist Ledig, verheiratet, verw.

Eingetreten

Ausgetreten

Wiedereingetr.

Wohnung C. Thünkirch 16

Ortsgr. CUXHAVEN Gau

11.Lehrg. 2.4.37 (1.4.37)

Wohnung Cuxh. Neue Reihe 16

Ortsgr. Cuxhaven Gau Ost-Hannover

Wohnung

Ortsgr. Gau

Wohnung

Ortsgr. Gau

Wohnung

Ortsgr. Gau

Mitglieds Nr. 3078887 Vor- und Zuname Schulz Emil

Geboren 2.7.95 Ort B.

Beruf Dr. Ing. Ledig, ~~verheiratet~~, ~~verw.~~

Eingetreten 1. MAI 1933

Ausgetreten

Wiedereingetr.

Wohnung B. W. 8 Krausenstr. 66

Ortsgr. B. Gau Berlin

Wohnung

Ortsgr. Gau

Wohnung

Ortsgr. Gau

Wohnung

Ortsgr. Gau

Mitglieds Nr. 3493716 Vor- und Zuname Behnke Ernst

Geboren 15.12.00 Ort Mirowdorf

Beruf Verw. Ang. Ledig, verheiratet, verw.

Eingetreten 1. 5. 33

Ausgetreten

Wiedereingetr.

Wohnung Reinbeck Klosterbergen 6.

Ortsgr. ~~Hamburg~~ Gau Hamburg

Wohnung

Ortsgr. Gau

Wohnung

Ortsgr. Gau

Wohnung

Ortsgr. Gau

Wohnung

Ortsgr. Gau

Name: Behnke Ernst

Beruf: Geborene: Verehlichte:

Geb.-Datum: 26.5.04. Geb.-Ort: Rastenburg

Nr.: 4155953 Aufn.: 1. 5. 37

Aufnahme beantragt am: 16/7 37

Wiederaufn. beantragt am: genehm.:

Austritt:

Gelöscht:

Ausschluß:

Aufgehoben:

Gestrichen wegen:

Zurückgenommen:

Abgang zur Wehrmacht:

Zugang von

Gestorben:

Bemerkungen:

Wohnung Berlin W 35 Lützowufer 16

Ortsgr.: Berlin Gau: Berlin

Monatsmeldg. Gau: Mk. Pf.

Lt. Nr./ vom

Wohnung:

Ortsgr.: Gau:

Monatsmeldg. Gau: Mk. Pf.

Lt. Nr./ vom

Wohnung:

Ortsgr.: Gau:

Monatsmeldg. Gau: Mk. Pf.

Lt. Nr./ vom

Wohnung:

Ortsgr.: Gau:

Monatsmeldg. Gau: Mk. Pf.

Lt. Nr./ vom

Wohnung:

Ortsgr.: Gau:

Name: M

Geb.-Datum:

Nr.:

Aufnahme beantra

Wiederaufn. beantr

Austritt:

Gelöscht:

Ausschluß:

Aufgehoben:

Gestrichen weg

Zurückgenomm

Abgang zur
Zugang von

Gestorben:

Bemerkungen

Mitglieds Nr.

Geboren

Beruf

Eingetreten

Ausgetreten

Wiedereinge

Wohnung

Ortsgr.

1916

Name: Behnke Hans

Maurer Beruf: Geborene: Verehlichte: Schmiedfeld Geb.-Ort:

Geb.-Datum: 15. 11. 02

Nr.: 4520387 Aufn.: 1. 5. 37.

Aufnahme beantragt am:

Wiederaufn. beantragt am: genehm.:

Austritt:

Gelöscht:

Ausschluß:

Aufgehoben:

Gestrichen wegen:

Zurückgenommen:

Abgang zur Wehrmacht:
Zugang von

Gestorben:

Bemerkungen:

Wohnung: Küstrin

Ortsgr.: Seefeld / Saalkreis, Gau: Pommern

Monatsmeldg. Gau: Mt. Bl.

Lt. NL./ vom

Wohnung:

Ortsgr.: Gau:

Monatsmeldg. Gau: Mt. Bl.

Lt. NL./ vom

Wohnung:

Ortsgr.: Gau:

Monatsmeldg. Gau: Mt. Bl.

Lt. NL./ vom

Wohnung:

Ortsgr.: Gau:

Monatsmeldg. Gau: Mt. Bl.

Lt. NL./ vom

Wohnung:

Ortsgr.: Gau:

251892.

Mitglieds Nr. Vor- und Zuname Behnke Hans

Geboren 4. 6 04 Ort Jungenburg

Beruf Arb., ~~Ledig,~~ verheiratet, ~~verw.~~

Eingetreten 1.5.33

Ausgetreten

Wiedereingetr.

Küstrin 2.38/39 n. Kolpin (Z)

Wohnung L (bei Stutze)
seit Anmeldung 19.10.38

Ortsgr. Lagerkeu Gau Kurmark Pommern

Wohnung

Ortsgr. Gau

Wohnung

Ortsgr. Gau

Wohnung

Ortsgr. Gau

Wohnung

Ortsgr. Gau

Name: Behnke Ernst

kfm. Angest. Beruf: Geborene: Verehlichte:

Geb.-Datum: 9.11.04 Geb.-Ort: H.

Nr.: 5434882 Aufn.: 1. 5. 37

Aufnahme beantragt am: 28.6.37

Wiederaufn. beantragt am: genehm.

Austritt:

Gelöscht:

Ausschluß:

Aufgehoben:

Gestrichen wegen:

Zurückgenommen:

Abgang zur Wehrmacht:
Zugang von

Gestorben:

Bemerkungen:

Wohnung: H., Anberg 9 II

Ortsgr.: Hamburg Gau: Hamburg

Monatsmeldg. Gau: Mt. Bl.

Lt. NL./ vom

Wohnung:

Ortsgr.: Gau:

Monatsmeldg. Gau: Mt. Bl.

Lt. NL./ vom

Wohnung:

Ortsgr.: Gau:

Monatsmeldg. Gau: Mt. Bl.

Lt. NL./ vom

Wohnung:

Ortsgr.: Gau:

Monatsmeldg. Gau: Mt. Bl.

Lt. NL./ vom

Wohnung:

Ortsgr.: Gau:

4.001.814

345339

Mitglieds Nr.: Vor- und Zuname: Behnke Ernst Otto ~~Albert~~

Alte Mitgliedsnr. abgek. 4.22 Hbg. 27.2.35

Nr. ungültig 23.9.37

Eingetreten am 1. Okt. 1930 wiedereingetr. am 1.5.37

Ausgetreten am ~~Hbg. 27.2.35~~ ~~Ungültig 23.9.37~~

Leipzig 30.11.37 ~~Ungültig~~

Ausgeschlossen am

Gestorben am

Geburtszeit 13.2.06

Geburtsort Hamburg

Ledig, verheiratet, ~~verwitw.~~

Stand oder Beruf Kaufmann

Bemerkungen:

Wohnort H

Wohnung Schwenkestr. 29 42

Ortsgruppe ~~Hamburg~~ Hamburg

Gau

U. Hbg 13.39 J. ©

Wohnort J. Fürgeschütz Leipzig 22

Wohnung

Ortsgruppe Hoyerswerda

Gau Schwarzkollm

~~Bautzen~~

Form 28

Mitglieds Nr.

Geboren 16.

Beruf Kfm

Eingetreten

Ausgetreten

Wiedereingetr.

Wohnung

Ortsgr.

1. F. 35

Mitglieds Nr.

Wohnung

2.35 bis 33

Ortsgr.

Mitglieds Nr.

Na. Mgs. u. NL.

Geboren

Beruf

Eingetreten

Ausgetreten

Wiedereingetr.

U.M. 9.11.3

Meerwi

Wohnung

Ortsgr.

Wohnung

Ortsgr.

1938

Mitglieds Nr. 3114282 Vor- und Zuname Behnke Ernst

Geboren 16.11.06 Ort Tapiau

Beruf Kontorist Ledig, verheiratet, verw.

Eingetreten 1.5.33

Ausgetreten

Wiedereingetr.

Wohnung Hildesheim Rosdorferweg 17

Ortsgr. do. Gau Südhan.Br

1.IV.35 b. M.B.: Mühlenbetrieb

Wohnung Hannover Lüdenscheiderstr 7

Ortsgr. Hannover Gau Südhan.Br

Südh.B.7.40.14

Wohnung Wesermünde Bremerhaven Gau Weserm.

Ortsgr. Osthannover 5.42/24 Hannover

Wohnung

Ortsgr. Gau

Wohnung

Ortsgr. Gau

Wohnung

Ortsgr. Gau

Mitglieds Nr. 270194 Vor- und Zuname ~~Böhnke~~ Bezirke Ernst

Ne.Ins.d.RL./Schles.-H.3.8.37

Geboren 30.1.07 Ort Friedrichsstadt

Beruf Schüler Ledig, verheiratet, verw.

Eingetreten 1.5.33

Ausgetreten

Wiedereingetr

U.M. 9.11.35 bis 25.5.36 d.RL./Schlesw.Holst 3.8.37

Wohnung Mürwik Fl. Svenshamnsk. 100

Flensburg

Ortsgr. Gau Schlesw. Holst.

Wohnung

Ortsgr. Gau

Wohnung

Ortsgr. Gau

Wohnung

Ortsgr. Gau

Wohnung

Ortsgr. Gau

Wohnung

Ortsgr. Gau

Mitglieds Nr. 2583678 Vor- und Zuname Behnke Ernst

Geboren 1.1.10 Ort Zwanzenberg

Beruf Fuhrunternehmer Ledig, verheiratet, verw.

Eingetreten 1.5.33

Ausgetreten

Wiedereingetr.

Wohnung T. Mahlowerstr. 200 Berlin

Ortsgr. Teltow Gau Mark Brandenburg

Wohnung

Ortsgr. Gau

Wohnung

Ortsgr. Gau

Wohnung

Ortsgr. Gau

Wohnung

Ortsgr. Gau

Name: Behnke Ernst

Geborene: Verehlichte Fuhrunternehmer

Geb.-Datum: 1.1.10 Geb.-Ort: Wackel

Mitgl.-Nr.: 8259680 Aufnahme: 1. Juli 1937

Aufnahme beantragt am: 28.10.40 genehm.:

Wiederaufn. beantragt am:

Austritt:

Gelöscht:

Ausschluß:

Aufgehoben:

Gestrichen wegen:

Zurückgenommen:

Abgang zur Wehrmacht
Zugang von

Gestorben:

Bemerkungen:

Wohnung: T. Mahlowerstr. 200

Ortsgr.: Teltow Gau: Mark Brandenburg

Monatsmeldg. Gau: Mk. Bl.

Lt. RL./ vom

Wohnung:

Ortsgr.: Gau:

Monatsmeldg. Gau: Mk. Bl.

Lt. RL./ vom

Wohnung:

Ortsgr.: Gau:

Monatsmeldg. Gau: Mk. Bl.

Lt. RL./ vom

Wohnung:

Ortsgr.: Gau:

Monatsmeldg. Gau: Mk. Bl.

Lt. RL./ vom

Wohnung:

Ortsgr.: Gau:

Name: Behnke

Geb.-Datum: 2

Nr.: 4

Aufnahme beantragt

Wiederaufn. beantragt

Austritt:

Gelöscht:

Ausschluß:

Aufgehoben:

Gestrichen wegen:

Zurückgenommen:

Abgang zur Wehr
Zugang von

Gestorben:

Bemerkungen:

Mitglieds Nr.

Geboren

Beruf

Eingetreten

Ausgetreten

Wiedereinge

Wohnung

Ortsgr.

Wohnung

Ortsgr.

1920

Name: Behnke Ernst
Schmied Beruf: Geborene: Verehlichte:
Geb.-Datum 22.2.11. Geb.-Ort: R.
Nr.: 4408148 Aufn.: 1. 5. 37.
Aufnahme beantragt am: 25.6.37
Wiederaufn. beantragt am: genehm.:
Austritt:
Gelöscht:
Ausschluß:
Aufgehoben:
Gestrichen wegen:

Zurückgenommen:

Abgang zur Wehrmacht:
Zugang von
Gestorben:
Bemerkungen:

Wohnung: Rüg. Kaland
Ortsgr.: Rügenwalde Gau: Pommern
Monatsmeldg. Gau: Mt. Bl.
Lt. Nl./ vom
Wohnung:
Ortsgr.: Gau:
Monatsmeldg. Gau: Mt. Bl.
Lt. Nl./ vom
Wohnung:
Ortsgr.: Gau:
Monatsmeldg. Gau: Mt. Bl.
Lt. Nl./ vom
Wohnung:
Ortsgr.: Gau:
Monatsmeldg. Gau: Mt. Bl.
Lt. Nl./ vom
Wohnung:
Ortsgr.: Gau:

Mitglieds Nr. 1011250 Vor- und Zuname Behnke Ernst

Geboren 14.1.14. Ort Sp.
Beruf Schl. Ledig, verheiratet, verw.
Eingetreten 1. 3. 32
Ausgetreten
Wiedereingetr.

Wohnung Spandau- Streitstr. 23
Ortsgr. Berlin **Gau** Berlin

Wohnung
Ortsgr. **Gau**

Wohnung
Ortsgr. **Gau**

Wohnung
Ortsgr. **Gau**

Wohnung
Ortsgr. **Gau**

Wohnung
Ortsgr. **Gau**

Name: Behnke Ernst

Geborene:
Verehlichte: O

Geb.-Datum: 26.11.14 Geb.-Ort: W.

Mitgl.-Nr.: 8141425 Aufnahme: 1. Juli 1940
1.4.40.

Aufnahme beantragt am:

Wiederaufn. beantragt am: genehm.:

Austritt:

Gelöscht:

Ausschluß:

Aufgehoben:

Gestrichen wegen:

Zurückgenommen:

Abgang zur Wehrmacht:
Zugang von

Gestorben:

Bemerkungen:

Wohnung: W. Hesteratr.4

Ortsgr.: Wiesbaden Gau: Hessen Nassau

Monatsmeldg. Gau: Mt. Bl.

Lt. RL./ vom

Wohnung:

Ortsgr.: Gau:

Monatsmeldg. Gau: Mt. Bl.

Lt. RL./ vom

Wohnung:

Ortsgr.: Gau:

Monatsmeldg. Gau: Mt. Bl.

Lt. RL./ vom

Wohnung:

Ortsgr.: Gau:

Monatsmeldg. Gau: Mt. Bl.

Lt. RL./ vom

Wohnung:

Ortsgr.: Gau:

Name: Behnke Ernst

Schlosser Beruf: Geborene:
Verehlichte:

Geb.-Datum: 17.12.22 Geb.-Ort:

Nr.: 7776808 Aufn.: 1.Sep 1940
20.10.40

Aufnahme beantragt am:

Wiederaufn. beantragt am: genehm.:

Austritt:

Gelöscht:

Ausschluß:

Aufgehoben:

Gestrichen wegen:

Zurückgenommen:

Abgang zur Wehrmacht:
Zugang von

Gestorben:

Bemerkungen:

Wohnung: F. Ulzburger. tr.

Ortsgr.: Friedrichsgabe Gau: Schleswig-Holstein

Monatsmeldg. Gau: Mt. Bl.

Lt. RL./ vom

Wohnung:

Ortsgr.: Gau:

Monatsmeldg. Gau: Mt. Bl.

Lt. RL./ vom

Wohnung:

Ortsgr.: Gau:

Monatsmeldg. Gau: Mt. Bl.

Lt. RL./ vom

Wohnung:

Ortsgr.: Gau:

Monatsmeldg. Gau: Mt. Bl.

Lt. RL./ vom

Wohnung:

Ortsgr.: Gau:

Mitglieds Nr.

Eingetreten a

Ausgetreten

Ausgeschloss

Gestorben an

Geburtszeit

Geburtsort

Ledig, verhe

Stand oder

Bemerkunge

Name: Be
Melke

Geb.-Datum:

Nr.:

Aufnahme beantragt

Wiederaufn. beantra

Austritt:

Gelöscht:

Ausschluß:

Aufgehoben:

Gestrichen wege

Zurückgenomme

Abgang zur W
Zugang von

Gestorben:

Bemerkungen:

1922

Mitglieds Nr.: 284661 Vor- und Zuname: Behnke Erwin

Eingetreten am 1. Aug. 1930 wiedereingetr. am

Ausgetreten am

Ausgeschlossen ~~am~~ lt. Hannover Abt. Juni 32

Gestorben am

Geburtszeit 29. 4 06

Geburtsort Lüggewiese

Ledig, verheiratet, verwitw.

Stand oder Beruf Melker

Bemerkungen:

Wohnort Lüggewiese Brück

Wohnung

Ortsgruppe Lauenburg

Gau Hannover

Wohnort

Wohnung

Ortsgruppe

Gau

Name: Behnke Erwin

Melker **Beruf:** **Geborene:**

Verehlichte:

Geb.-Datum: 24.8.21 **Geb.-Ort:** Lülzin

Nr.: 7149116 **Aufn.:** 1.5.33

Aufnahme beantragt am: 22.2.33

Wiederaufn. beantragt am: genehm.:

Austritt:

Gelöscht:

Ausschluß:

Aufgehoben:

Gestrichen wegen:

Zurückgenommen:

Abgang zur Wehrmacht:

Zugang von

Gestorben:

Bemerkungen:

Wohnung: Kr. Uphl

Ortsgr.: Mühlengeez Gau: Pom.

Monatsmeldg. Gau: Mt. Bl.

Lt. NL./ vom

Wohnung:

Ortsgr.: Gau:

Monatsmeldg. Gau: Mt. Bl.

Lt. NL./ vom

Wohnung:

Ortsgr.: Gau:

Monatsmeldg. Gau: Mt. Bl.

Lt. NL./ vom

Wohnung:

Ortsgr.: Gau:

Monatsmeldg. Gau: Mt. Bl.

Lt. NL./ vom

Wohnung:

Ortsgr.: Gau:

e. Brück

Name: Gef. W
Ehefrau
Geb.-Datum: 21.
Nr.: 57
Aufnahme beantragt a
Wiederaufn. beantragt a
Austritt:
Gelöscht:
Ausschluß:
Aufgehoben:
Gestrichen wegen:
Zurückgenommen:
Abgang zur Wehr
Zugang von
Gestorben:
Bemerkungen:

1924

Name: Dehnke Eva
Weiße
Ehefrau Beruf: Geborene:
Verehlichte:
Geb.-Datum: 21. 8. 11 Geb.-Ort: Stolp
Nr.: 5788555 Aufn.: 1. 5. 37
Aufnahme beantragt am: 30. 6. 37.
Wiederaufn. beantragt am: ... genehm.
Austritt:
Gelöscht:
Ausschluß:
Aufgehoben:
Gestrichen wegen:
Zurückgenommen:
Abgang zur Wehrmacht:
Zugang von
Gestorben:
Bemerkungen: Nat. Soz. d. Kraft durch Freude

Wohnung: Kl. Karowstr. 14
Ortsgr.: Stargard Gau: Pommern
Monatsmeldg. Gau: Pom. Mt. 9. 41 Bl. 50
Lt. NL/ vom
Wohnung: B.-Hegig, Kariendorferstr. 16 b.
Ortsgr.: Berlin Gau: Berlin
Monatsmeldg. Gau: Mt. Bl.
Lt. NL/ vom
Wohnung:
Ortsgr.: Gau:
Monatsmeldg. Gau: Mt. Bl.
Lt. NL/ vom
Wohnung:
Ortsgr.: Gau:
Monatsmeldg. Gau: Mt. Bl.
Lt. NL/ vom
Wohnung:
Ortsgr.: Gau:

B

Name: .....

Geb.-Dat.: 28.2

Nr.: 989

Aufnahme beantragt am:

Wiederaufn. beantragt am:

Austritt: .....

Gelöscht: .....

Ausschluß: .....

Aufgehoben: .....

Gestrichen wegen: .....

.....

.....

Zurückgenommen: .....

.....

.....

Abgang zur Wehrm

Zugang von

Gestorben: .....

Bemerkungen: .....

Name: Behnke Eva

Geb.-Dat.: 28.2.26 Geb.-Ort: Jagolitz

Nr.: 9895681 Aufn.: 20. April 1944
16.2.44

Aufnahme beantragt am:

Wiederaufn. beantragt am: genehm.:

Austritt:

Gelöscht:

Ausschluß:

Aufgehoben:

Gestrichen wegen:

Zurückgenommen:

Abgang zur Wehrmacht:
Zugang von

Gestorben:

Bemerkungen:

Wohnung: Sch. Berlinerstr, 49

Ortsgr.: Schneidemühl Gau: Pommern

Monatsmeldg. Gau Mt. Bl.

Lt. RL. / vom

Wohnung:

Ortsgr.: Gau:

Monatsmeldg. Gau Mt. Bl.

Lt. RL. / vom

Wohnung:

Ortsgr.: Gau:

Monatsmeldg. Gau Mt. Bl.

Lt. RL. / vom

Wohnung:

Ortsgr.: Gau:

Monatsmeldg. Gau Mt. Bl.

Lt. RL. / vom

Wohnung:

Ortsgr.: Gau:

Mitglieds Nr.

Geboren

Beruf

Eingetreten

Ausgetreten

Wiedereingetr

Wohnung

Ortsgr.

Name:

Geb.-Datu

Mitgl.-N

Aufnahme

Wiederauf

Austritt:

Gelöscht:

Ausschluß

Aufgehob

Gestriche

Zurückge

Abgang

Zugang

Gestorbe

Bemerku

Mitglieds Nr. 1551077 Vor- und Zuname Behnke Gerhard

Geboren 5.2.38 Ort N.

Beruf Schlosser Stahlarb. Ledig, verheiratet, ~~verw.~~

Eingetreten 1.3.38

Ausgetreten

Wiedereingetr.

Wohnung N. Hintertor 8

Ortsgr. Neuen Gau Brandenburg

Brandenbg. IV.39/42 (2)

Wohnung Kaserne b. Ottwell Lazl. 2/14

Ortsgr. Eberland Gau Brandenburg

Wohnung

Ortsgr. Gau

Wohnung

Ortsgr. Gau

Wohnung

Ortsgr. Gau

Name: Behnke Ewald

Geborene: Landw.
Verehlichte:

Geb.-Datum: 31.5.07 Geb.-Ort: B.

Mitgl.-Nr.: 8396988 Aufnahme: 1 Juli 1941

Aufnahme beantragt am: 24.1.41

Wiederaufn. beantragt am: genehm.:

Austritt:

Gelöscht:

Ausschluß:

Aufgehoben:

Gestrichen wegen:

Zurückgenommen:

Abgang zur Wehrmacht:
Zugang von

Gestorben:

Bemerkungen:

Wohnung: Bielawy

Ortsgr.: Goslawitz Gau: Wartheland

Monatsmeldg. Gau: Mt. Bl.

Lt. RL./ vom

Wohnung:

Ortsgr.: Gau:

Monatsmeldg. Gau: Mt. Bl.

Lt. RL./ vom

Wohnung:

Ortsgr.: Gau:

Monatsmeldg. Gau: Mt. Bl.

Lt. RL./ vom

Wohnung:

Ortsgr.: Gau:

Monatsmeldg. Gau: Mt. Bl.

Lt. RL./ vom

Wohnung:

Ortsgr.: Gau:

Name: Beh

Geb.-Datum:

Mitgl.-Nr.:

Aufnahme beantr

Wiederaufn. bean

Austritt:

Gelöscht:

Ausschluß:

Aufgehoben:

Gestrichen weger

Zurückgenommer

Abgang zur We
Zugang von

Gestorben:

Bemerkungen:

Mitglieds Nr

Ha. Landg. Lt.

Geboren

Beruf

Eingetreten

Ausgetreten

Wiedereinge

Wohnung

Ortsgr.

Abt. Lazl. 32

Wohnung

Ortsgr.

10

1928

Name: Behnke Ewald

Geborene: Bäcker
Verehlichte:

Geb.-Datum: 5.1.09 Geb.-Ort: Ploetzig

Mitgl.-Nr.: 8443572 Aufn.: 1 Juni 1941

Aufnahme beantragt am: 21.2.40

Wiederaufn. beantragt am: genehm.:

Austritt:

Gelöscht:

Ausschluß:

Aufgehoben:

Gestrichen wegen:

Zurückgenommen:

Abgang zur Wehrmacht:
Zugang von

Gestorben:

Bemerkungen:

Wohnung: K. Markt 5

Ortsgr.: Kamin Gau: Danzig-Westpr.

Monatsmeldg. Gau: Danz. Westpr. Mt. 2.42 Bl. 41
Lt. RL./ Brf. Da.-We. v. 8.1.43 vom 20.1.42

Wohnung:

Ortsgr.: Jadke Kolobrzeg Gau: Danz. Westp.

Monatsmeldg. Gau: Mt. Bl.
Lt. RL./ vom

Wohnung:

Ortsgr.: Gau:

Monatsmeldg. Gau: Mt. Bl.
Lt. RL./ vom

Wohnung:

Ortsgr.: Gau:

Mitglieds Nr. 482538 Vor- und Zuname Behnke Ewald

Ka. Mondg. Bl. Kampf. 9.37/40 2 Bef. ⓩ

Geboren 8.10.10 Ort B.

Beruf Kfm. Ledig, verheiratet, verw.

Eingetreten 1. März 31

Ausgetreten

Wiedereingetr.

Wohnung B. Altstadtstr. 3

Ortsgr. Bischenburg Gau Mecklbg.-Lübb.

Abr. Sept. 32. Fe. Mekl-Lüb. nach

Wohnung Schw.

Ortsgr. Lauenburg Gau Unterpommern

Abg. Ufra. 3.34 m

10

Wohnung E.

Ortsgr. Stettin Gau Ufra.

Rev Li Ufra 4. V 35

Wohnung

Ortsgr. Gau

M. Kampf. 9.37/40.

Wohnung L. / Bahl.

Ortsgr. Ludwigslust Gau Mecklenbg

Mecklbg 6.38 ⓩ

Wohnung G. Almstr. 28.

Ortsgr. Güstrow Gau Mecklbg.

Name: Behnke Hermann

Beruf: Geborene: Verehlichte:

Geb.-Datum: 2.9.90 Geb.-Ort: Pan

Nr.: 4413006 Aufn.: 1.5.37

Aufnahme beantragt am:

Wiederaufn. beantragt am: genehm.:

Austritt:

Gelöscht:

Ausschluß:

Aufgehoben:

Gestrichen wegen:

Zurückgenommen:

Abgang zur Wehrmacht:
Zugang von

Gestorben:

Bemerkungen:

Wohnung: Gr. Dürrbach Nieder

Ortsgr.: Ziegenhals Kr. Neisse Gau: Schlesien

Monatsmeldg. Gau: Mk. Pf.

Lt. RL./ vom

Wohnung:

Ortsgr.: Gau:

Monatsmeldg. Gau: Mk. Pf.

Lt. RL./ vom

Wohnung:

Ortsgr.: Gau:

Monatsmeldg. Gau: Mk. Pf.

Lt. RL./ vom

Wohnung:

Ortsgr.: Gau:

Monatsmeldg. Gau: Mk. Pf.

Lt. RL./ vom

Wohnung:

Ortsgr.: Gau:

Name: Behnke Franz

Bauer

Geb.-Dat.: 11.6.80 Geb.-Ort: O.

Nr.: 8905580 Aufn.: 1. April 1942

Aufnahme beantragt am: 1.4.40.

Wiederaufn. beantragt am: genehm.

Austritt:

Gelöscht:

Ausschluß:

Aufgehoben:

Gestrichen wegen:

Zurückgenommen:

Abgang zur Wehrmacht:
Zugang von

Gestorben:

Bemerkungen:

Wohnung: G. Abbau 5

Ortsgr.: Osterwick Gau: Danzig-Westpr.

Monatsmeldg. Gau Mk. Pf.

Lt. RL. / vom

Wohnung:

Ortsgr.: Gau:

Monatsmeldg. Gau: Mk. Pf.

Lt. RL. / vom

Wohnung:

Ortsgr.: Gau:

Monatsmeldg. Gau: Mk. Pf.

Lt. RL. / vom

Wohnung:

Ortsgr.: Gau:

Monatsmeldg. Gau: Mk. Pf.

Lt. RL. / vom

Wohnung:

Ortsgr.: Gau:

Name:

Geb.-Datum:

Nr.: 54

Aufnahme beantragt

Wiederaufn. beantrag

Austritt:

Gelöscht:

Ausschluß:

Aufgehoben:

Gestrichen wegen

Zurückgenommen

Abgang zur
Zugang von

Gestorben:

Bemerkungen:

Mitglieds Nr.

Geboren

Beruf

Eingetreten

Ausgetreten

Wiedereingetr

Wohnung

Ortsgr.

Wohnung

Ortsgr.

1930

Name: Behnke Ferdinand
Beruf: Fruitist Geborene: Verehlichte:
Geb.-Datum: 24.9.02 Geb.-Ort: Lübeck
Nr.: 5432398 Aufn.: 1. Mai 1937
Aufnahme beantragt am: 3.6.37
Wiederaufn. beantragt am: genehm.:
Austritt:
Gelöscht:
Ausschluß:
Aufgehoben:
Gestrichen wegen:

Zurückgenommen:

Abgang zur Wehrmacht:
Zugang von
Gestorben:
Bemerkungen:

Wohnung: R. Grubenstr. 15
Ortsgr.: Lessen Gau: Mecklbg.L.
Monatsmeldg. Gau: Mk. Pf.
Lt. NL./ vom
Wohnung:
Ortsgr.: Gau:
Monatsmeldg. Gau: Mk. Pf.
Lt. NL./ vom
Wohnung:
Ortsgr.: Gau:
Monatsmeldg. Gau: Mk. Pf.
Lt. NL./ vom
Wohnung:
Ortsgr.: Gau:
Monatsmeldg. Gau: Mk. Pf.
Lt. NL./ vom
Wohnung:
Ortsgr.: Gau:

Mitglieds Nr. 280456 Vor- und Zuname Behnke Fritz

Geboren 25.12.82 Ort Grünow
Beruf Schlosser Ledig, verheiratet, verw.
Eingetreten 1.5.33
Ausgetreten
Wiedereingetr.

Wohnung Nb. Mühlendamm
Ortsgr. Mirow Gau Meckl Lüb 105

Wohnung
Ortsgr. Gau

Wohnung
Ortsgr. Gau

Wohnung
Ortsgr. Gau

Wohnung
Ortsgr. Gau

Wohnung
Ortsgr. Gau

Name: Behnke Franz

Assistent Beruf: Geborene: Verehlichte:

Geb.-Datum: 16.6.84, Geb.-Ort: Klücherz 1.5.37.

Nr.: 4202029 Aufn.: 7.8.37,

Aufnahme beantragt am:

Wiederaufn. beantragt am: genehm.:

Austritt:

Gelöscht:

Ausschluß:

Aufgehoben:

Gestrichen wegen:

Zurückgenommen:

Abgang zur Wehrmacht:
Zugang von

Gestorben:

Bemerkungen:

Wohnung: Kl. Wallstr. 22. Mecklenb.
Ortsgr.: Baizenburg Gau:

Monatsmeldg. Gau: Mt. Bl.
Lt. Nr./ vom

Wohnung:

Ortsgr.: Gau:

Monatsmeldg. Gau: Mt. Bl.
Lt. Nr./ vom

Wohnung:

Ortsgr.: Gau:

Monatsmeldg. Gau: Mt. Bl.
Lt. Nr./ vom

Wohnung:

Ortsgr.: Gau:

Mitglieds Nr. 1499806 Vor- und Zuname Behnke Franz

Geboren 23.3.89 Ort Gettin

Beruf Fischer Ehefrau Ledig, verheiratet, ~~verw.~~ 1.3.33.

Eingetreten

Ausgetreten

Wiedereingetr.

Wohnung

Ortsgr. Hamburg Gau Hamburg

Wohnung Poppenbüttel

Ortsgr. Hamburg Gau Hamburg

Wohnung Poppenbüttel (2) 1.4.37

Ortsgr. Hamburg Gau Hamburg

Wohnung

Ortsgr. Gau

Wohnung

Ortsgr. Gau

Wohnung

Ortsgr. Gau

Mitglieds Nr.

Geboren 6.

Beruf Arbeiter

Eingetreten

Ausgetreten

Wiedereingetr.

Wohnung

Ortsgr.

Wohnung

Ortsgr.

Mitglieds Nr.

Geboren 24.

Beruf Arbeiter

Eingetreten

Ausgetreten

Wiedereingetr. 1.4.37

Wohnung

Ortsgr.

Wohnung

Ortsgr.

1932

Mitglieds Nr. 3908551 Vor- und Zuname Behnke Franz

Geboren 6.1.94 Ort Berlin

Beruf Straßenbahnfahrer Ledig, verheiratet, verw.

Eingetreten 1. 3. 37

Ausgetreten

Wiedereingetr.

Wohnung B. L.W 29, Urbanstr 65

Ortsgr. Berlin Gau Berlin

Wohnung

Ortsgr. Gau

Wohnung

Ortsgr. Gau

Wohnung

Ortsgr. Gau

Wohnung

Ortsgr. Gau

Wohnung

Ortsgr. Gau

Mitglieds Nr. 944502 Vor- und Zuname Behnke Franz

Geboren 24.4.95. Ort Jülich

Beruf Schlosser. ~~Ledig,~~ verheiratet, ~~verw.~~

Eingetreten 1. 2. 32

Ausgetreten

Wiedereingetr.

Wohnung 9.

Ortsgr. Altpommern Gau Pommern

Wohnung

Ortsgr. Gau

Wohnung

Ortsgr. Gau

Wohnung

Ortsgr. Gau

Wohnung

Ortsgr. Gau

Mitglieds Nr.

Geboren 10.1

Beruf Volks

Eingetreten

Ausgetreten

Wiedereingetr. 1.2

Wohnung 9.

St

Ortsgr.

Wohnung

Ortsgr.

1934

Mitglieds Nr. 2671391 Vor- und Zuname Schulze Franz Dr.

Geboren 10.12.98 Ort L.

Beruf Volkswirt Ledig, verheiratet, verw.

Eingetreten 1.5.33

Ausgetreten

Wiedereingetr. Als: Hilfsarbeiter Pommerstr. 39/58 b. d. OFGer. z. Verf. FZ a 3/2

Wohnung L. Dürerweg 15

Ortsgr. Stettin Gau Pommern

Wohnung

Ortsgr. Gau

Wohnung

Ortsgr. Gau

Wohnung

Ortsgr. Gau

Wohnung

Ortsgr. Gau

Wohnung

Ortsgr. Gau

Wohnung

Ortsgr. Gau

Wohnung

Ortsgr. Gau

Name:...

Date of

1936

Name: Bähnke First name: Franz

Date of birth: 5/8/99 Place of birth: Kellenhüsen

See under: K

Mitglieds Nr. 4130556 Vor- und Zuname Bahnke Franz

Geboren 3.7.04 Ort N.

Beruf Hw. Arme Ledig, ~~verheiratet~~, verw.

Eingetreten

Ausgetreten

Wiedereingetr.

Wohnung [illegible] Kaffeeraum 1

Ortsgr. [illegible] **Gau** Schles. Feld

Wohnung

Ortsgr. **Gau**

Wohnung L

Ortsgr. Tarnowitz **Gau** Kurm

Kurm 9.37/16 (2)

Wohnung Fr. Leipzigerstr. 129

Ortsgr. Frankfurt **Gau** Kurmark

Wohnung

Ortsgr. **Gau**

Wohnung

Ortsgr. **Gau**

Name: Bahnke Franz

Masch. Former

Geb.-Datum: 8.1.02 Geb.-Ort: Hoifelde

Mitgl.-Nr.: 8816807 **Aufn.:** 1. April 1941

Aufnahme beantragt am:

Wiederaufn. beantragt am: 3.2.41 genehm.:

Austritt:

Gelöscht:

Ausschluß:

Aufgehoben:

Gestrichen wegen:

Zurückgenommen:

Abgang zur Wehrmacht

Zugang von

Gestorben:

Bemerkungen

Wohnung: L. Jägerstr. 99

Ortsgr.: Lüneburg Gau: Ost-Hannover

Monatsmeldg. Gau: Mt. Bl.

Lt. RL./ vom

Wohnung:

Ortsgr.: Gau:

Monatsmeldg. Gau Mt. Bl.

Lt. RL. vom

Wohnung

Ortsgr.: Gau:

Monatsmeldg. Gau Mt. Bl.

Lt. RL./ vom

Wohnung:

Ortsgr.: Gau:

Monatsmeldg. Gau Mt. Bl.

Lt. RL./ vom

Wohnung:

Ortsgr.: Gau.

Monatsmeldg. Gau Mt. Bl.

Lt. RL./ vom

Wohnung:

Ortsgr.: Gau:

Mitglieds Nr.

Geboren

Beruf

Eingetreten

Ausgetreten

Wiedereinget

Wohnung

Ortsgr.

Wohnung

Ortsgr.

Mitglieds Nr. 3

Geboren 24.

Beruf Seeler

Eingetreten

Ausgetreten

Wiedereingetr.

Wohnung 9.

Ortsgr.

Danz. 9.3

Wohnung A

Ortsgr. Ja

Pomm

Mitglieds Nr. 1009599 Vor- und Zuname Schulze Franz

Geboren 18.5.02 Ort Krossen

Beruf Lehrer Ledig, verheiratet, verw.

Eingetreten 3. 32

Ausgetreten

Wiedereingetr.

Wohnung Bochum Hattenstr. 347

Ortsgr. Bochum **Gau** Westfalen-Süd

Wohnung

Ortsgr. **Gau**

Wohnung

Ortsgr. **Gau**

Wohnung

Ortsgr. **Gau**

Wohnung

Ortsgr. **Gau**

Mitglieds Nr. 3716222 Vor- und Zuname Schulze Franz

Geboren 24. 12. 04. Ort D.

Beruf Lederzuschneid Ledig, verheiratet, verw.

Eingetreten **1. 5. 36**

Ausgetreten

Wiedereingetr.

Wohnung D. Heilige Tannenbergstr. 4

Ortsgr. Danzig **Gau** Danzig

Danz. 9.36/2

Wohnung A. - Tannenbergstr. 15

Ortsgr. Zoppot **Gau** Pommern

Pommern 9/37/1 m

Wohnung Str. Baldenstr. 4 z. Aum. 11.37.44 Knöpfatsorgen 28

Ortsgr. Stralsund **Gau** Pommern

Pomm. 5738/52 m

Wohnung G. Langenstr. 60

Ortsgr. Greifswald **Gau** Mecklenb.

Wohnung

Ortsgr. **Gau**

Wohnung

Ortsgr. **Gau**

Kartei Gau

Name: Behnke Frida

Geborene:
Verehlichte: Haberin

Geb.-Datum: 8.8.87 Geb.-Ort: Malchin

Mitgl.-Nr.: 8293969 Aufn.: 1 April 1941

Aufnahme beantragt am: 15.1.41

Wiederaufn. beantragt am: genehm.:

Austritt:

Gelöscht:

Ausschluß:

Aufgehoben:

Gestrichen wegen:

Zurückgenommen:

Abgang zur Wehrmacht:
Zugang von

Gestorben:

Bemerkungen:

Wohnung: N. Horst Wesselstr. 10

Ortsgr.: Neustrelitz Gau: Mecklenburg

Monatsmeldg. Gau: Mt. Bl.

Lt. RL./ vom

Wohnung:

Ortsgr.: Gau:

Monatsmeldg. Gau: Mt. Bl.

Lt. RL./ vom

Wohnung:

Ortsgr.: Gau:

Monatsmeldg. Gau: Mt. Bl.

Lt. RL./ vom

Wohnung:

Ortsgr.: Gau:

Monatsmeldg. Gau: Mt. Bl.

Lt. RL./ vom

Wohnung:

Ortsgr.: Gau:

Mitglieds Nr. 2651345 Vor- und Zuname Behnke Franz

Geboren 29.3. Ort Großsprippau

Beruf Arb Ledig, verheiratet, verw. 1.5.33

Eingetreten

Ausgetreten

Wiedereingetr.

Wohnung G. Arb 43

Ortsgr. Großziethen Gau Brandenburg

Wohnung

Ortsgr. Gau

Wohnung

Ortsgr. Gau

Wohnung

Ortsgr. Gau

Wohnung

Ortsgr. Gau

Name: Ehef

Geb.-Datum: 7

Nr.:

Aufnahme beantragt

Wiederaufn. beantra

Austritt:

Gelöscht:

Ausschluß:

Aufgehoben:

Gestrichen wege

Zurückgenomme

Abgang zur
Zugang von

Gestorben:

Bemerkungen:

Name:

Geb.-Datum

Mitgl.-Nr

Aufnahme b

Wiederaufn.

Austritt:

Gelöscht:

Ausschluß:

Aufgehoben:

Gestrichen w

Zurückgenom

Abgang zur
Zugang von

Gestorben:

Bemerkunge

1940

Name: Behnke Frida

Ehefr. Beruf: Geborene:
Verehlichte:

Geb.-Datum: 17.5.98 Geb.-Ort: Bähnitz

Nr.: 7512888 Aufn.: 1.3.40

Aufnahme beantragt am: 9.12.39

Wiederaufn. beantragt am: genehm.:

Austritt:

Gelöscht:

Ausschluß:

Aufgehoben:

Gestrichen wegen:

Zurückgenommen:

Abgang zur Wehrmacht:
Zugang von

Gestorben:

Bemerkungen:

Wohnung: Dörnitz, 48

Ortsgr.: Altengrabow Gau: Magdb.Anh.

Monatsmeldg. Gau: Mt. Bl.

Lt. RL./ vom

Wohnung:

Ortsgr.: Gau:

Monatsmeldg. Gau: Mt. Bl.

Lt. RL./ vom

Wohnung:

Ortsgr.: Gau:

Monatsmeldg. Gau: Mt. Bl.

Lt. RL./ vom

Wohnung:

Ortsgr.: Gau:

Name: Behnke Frieda

Ang.

Geb.-Datum: 18.9.95 Geb.-Ort: Prinzenthal

Mitgl.-Nr.: 8735986 Aufn.: 1. April 1941

Aufnahme beantragt am: 31.1.41.

Wiederaufn. beantragt am: genehm.:

Austritt:

Gelöscht:

Ausschluß:

Aufgehoben:

Gestrichen wegen:

Zurückgenommen:

Abgang zur Wehrmacht:
Zugang von

Gestorben:

Bemerkungen.

Wohnung: Berlin Wagnerstr.32

Ortsgr.: Berlin Gau: Berlin Charlottenburg Richard-

Monatsmeldg. Gau. Mt. Bl.

Lt. RL./ vom

Wohnung:

Ortsgr Gau:

Monatsmeldg. Gau Mt. Bl.

Lt. RL./ vom

Wohnung

Ortsgr.: Gau:

Monatsmeldg Gau Mt. Bl.

Lt. RL./ vom

Wohnung:

Ortsgr.: Gau:

Monatsmeldg. Gau. Mt. Bl.

Lt. RL./ vom

Wohnung:

Ortsgr.: Gau:

Name: Behnke Frieda
Bäuerin
Geb.-Dat. 22.1.97 Geb.-Ort: Bismarksaue
Nr.: 8987611 Aufn.: 1. Juni 1942
Aufnahme beantragt am: 22.1.42
Wiederaufn. beantragt am: ..... genehm.:
Austritt:
Gelöscht:
Ausschluß:
Aufgehoben:
Gestrichen wegen:

Zurückgenommen:

Abgang zur Wehrmacht:
Zugang von
Gestorben:
Bemerkungen:

Wohnung: Gembitzhauland
Ortsgr.: Althütte. Gau: Wartheland

Monatsmeldg Gau: ..... Mt. ..... Bl. .....
Lt. RL / ..... vom .....
Wohnung: .....
Ortsgr.: ..... Gau: .....

Monatsmeldg. Gau: 35 Mt. ..... Bl. .....
Lt. RL / ..... vom .....
Wohnung: .....
Ortsgr.: ..... Gau: .....

Monatsmeldg. Gau: ..... Mt. ..... Bl. .....
Lt. RL / ..... vom .....
Wohnung: .....
Ortsgr.: ..... Gau: .....

Monatsmeldg. Gau: ..... Mt. ..... Bl. .....
Lt. RL / ..... vom .....
Wohnung: .....
Ortsgr.: ..... Gau: .....

Name: Behnke Frieda
Ehefrau Beruf: Geborene:
Verehlichte:
Geb.-Datum: 24.5.00. Geb.-Ort: Bromberg
Nr.: 4221245 Aufn.: 1.5.1937
Aufnahme beantragt am: 28.5.37.
Wiederaufn. beantragt am: ..... genehm. .....
Austritt:
Gelöscht:
Ausschluß:
Aufgehoben:
Gestrichen wegen:

Zurückgenommen:

Abgang zur Wehrmacht:
Zugang von
Gestorben:
Bemerkungen:

Wohnung: Halle Forsthofstr. 36
Ortsgr.: Halle Gau: Halle-M.

Monatsmeldg. Gau: ..... Mt. ..... Bl. .....
Lt. RL / ..... vom .....
Wohnung: .....
Ortsgr.: ..... Gau: .....

Monatsmeldg. Gau: ..... Mt. ..... Bl. .....
Lt. RL / ..... vom .....
Wohnung: .....
Ortsgr.: ..... Gau: .....

Monatsmeldg. Gau: ..... Mt. ..... Bl. .....
Lt. RL / ..... vom .....
Wohnung: .....
Ortsgr.: ..... Gau: .....

Monatsmeldg. Gau: ..... Mt. ..... Bl. .....
Lt. RL / ..... vom .....
Wohnung: .....
Ortsgr.: ..... Gau: .....

Name: Rontner
Geb.-Datum: .....
Nr.: 53
Aufnahme beantragt
Wiederaufn. beantrag
Austritt:
Gelöscht:
Ausschluß:
Aufgehoben:
Gestrichen wegen
Zurückgenommen
Abgang zur Wel
Zugang von
Gestorben:
Bemerkungen:

Mitglieds Nr.
Geboren 1
Beruf Hausfr
Eingetreten
Ausgetreten
Wiedereingetr
Wohnung
Ortsgr.
Wohnung
Ortsgr.

1942

Name: Behnke Friedrich

Rentner Beruf: Geborene: Verehlichte:

Geb.-Datum: 24.9.71 Geb.-Ort: Stettin

Nr.: 5389336 Aufn.: 1. 5. 37

Aufnahme beantragt am: 14.6.37

Wiederaufn. beantragt am: genehm.:

Austritt:

Gelöscht:

Ausschluß:

Aufgehoben:

Gestrichen wegen:

Zurückgenommen:

Abgang zur Wehrmacht:
Zugang von

Gestorben:

Bemerkungen:

Wohnung: Berlin Blockdamm 1o8 Karlshorst

Ortsgr.: Berlin Gau: Berlin

Monatsmeldg. Gau: Mk. Pf.

Lt. NL./ vom

Wohnung:

Ortsgr.: Gau:

Monatsmeldg. Gau: Mk. Pf.

Lt. NL./ vom

Wohnung:

Ortsgr.: Gau:

Monatsmeldg. Gau: Mk. Pf.

Lt. NL./ vom

Wohnung:

Ortsgr.: Gau:

Monatsmeldg. Gau: Mk. Pf.

Lt. NL./ vom

Wohnung:

Ortsgr.: Gau:

Mitglieds Nr. 3752857 Vor- und Zuname Behnke Friedrich

Geboren 10. 2. 71. Ort Lüneburg

Beruf Lohnbüroinhaberin Ledig, verheiratet, ~~verw.~~

Eingetreten 1. 4. 36

Ausgetreten

Wiedereingetr.

Wohnung Bochum Kortumstr. 8

Ortsgr. Bochum Gau Westf. Sd.

Wohnung

Ortsgr. Gau

Wohnung

Ortsgr. Gau

Wohnung

Ortsgr. Gau

Wohnung

Ortsgr. Gau

Name: Behnke Friedrich

Beruf: Stellmacher Geborene: Verehlichte:

Geb.-Datum: 1.8.82 Geb.-Ort: Woldegk

Nr.: 5949705 Aufn.: 1. 5. 37

Aufnahme beantragt am: 12.6.37

Wiederaufn. beantragt am: genehm.:

Austritt:

Gelöscht:

Ausschluß:

Aufgehoben:

Gestrichen wegen:

Zurückgenommen:

Abgang zur Wehrmacht:
Zugang von

Gestorben:

Bemerkungen:

Lsch Nachl 7.7.43 Z

Wohnung: Zahren Meckl. L

Ortsgr.: Ankershagen Gau:
Gr. Vielau

Monatsmeldg. Gau: Mt. Bl.

Lt. Nl./ vom

Wohnung:

Ortsgr.: Gau:

Monatsmeldg. Gau: Mt. Bl.

Lt. Nl./ vom

Wohnung:

Ortsgr.: Gau:

Monatsmeldg. Gau: Mt. Bl.

Lt. Nl./ vom

Wohnung:

Ortsgr.: Gau:

Monatsmeldg. Gau: Mt. Bl.

Lt. Nl./ vom

Wohnung:

Ortsgr.: Gau:

Name: Behnke Friedrich
Lehrmstr.

Beruf: Geborene: Verehlichte:

Geb.-Datum: 23.4.87 Geb.-Ort: Z.

Nr.: 4486303 Aufn.: 1. 5. 37

Aufnahme beantragt am: 3.7.37

Wiederaufn. beantragt am: genehm.:

Austritt:

Gelöscht:

Ausschluß:

Aufgehoben:

Gestrichen wegen:

Zurückgenommen:

Abgang zur Wehrmacht:
Zugang von

Gestorben:

Bemerkungen:

Wohnung: H. Baumhofstr. 50

Ortsgr.: Hamburg Gau: Hamburg

Monatsmeldg. Gau: Mt. Bl.

Lt. Nl./ vom

Wohnung:

Ortsgr.: Gau:

Monatsmeldg. Gau: Mt. Bl.

Lt. Nl./ vom

Wohnung:

Ortsgr.: Gau:

Monatsmeldg. Gau: Mt. Bl.

Lt. Nl./ vom

Wohnung:

Ortsgr.: Gau:

Monatsmeldg. Gau: Mt. Bl.

Lt. Nl./ vom

Wohnung:

Ortsgr.: Gau:

Mitglieds Nr.

Geboren 30.

Beruf

Eingetreten

Ausgetreten

Wiedereingetr.

Wohnung

Ortsgr. Ascher

Name:

Geb.-Datum:

Mitgl.-Nr.: 8

Aufnahme beant

Wiederaufn. beant

Austritt:

Gelöscht:

Ausschluß:

Aufgehoben:

Gestrichen wege

Zurückgenomme

Abgang zur We
Zugang von

Gestorben:

Bemerkungen:

1944

Mitglieds Nr. [illegible] Vor- und Zuname Behnke Friedrich

Geboren 30.7.11 Ort Bunsr

Beruf Schmied Ledig, verheiratet, verw.

Eingetreten 1. 5. 33

Ausgetreten

Wiedereingetr.

Wohnung Schmiede

Ortsgr. Ascheberg Gau Schlesw. Holst.

Wohnung

Ortsgr. Gau

Wohnung

Ortsgr. Gau

Wohnung

Ortsgr. Gau

Wohnung

Ortsgr. Gau

Name: Behnke Friedrich

Geborene: Landwirt
Verehlichte:

Geb.-Datum: 11.2.85 Geb.-Ort: Deepenbrook

Mitgl.-Nr.: 8410596 Aufnahme: 1. AUG 1941
25.12.40

Aufnahme beantragt am:

Wiederaufn. beantragt am: genehm.:

Austritt:

Gelöscht:

Ausschluß:

Aufgehoben:

Gestrichen wegen:

Zurückgenommen:

Abgang zur Wehrmacht:
Zugang von

Gestorben:

Bemerkungen:

Wohnung: Lettberg 39

Ortsgr.: Libau Gau: Wartheland

Monatsmeldg. Gau: Mt. Bl.

Lt. RL./ vom

Wohnung:

Ortsgr.: Gau:

Monatsmeldg. Gau: Mt. Bl.

Lt. RL./ vom

Wohnung:

Ortsgr.: Gau:

Monatsmeldg. Gau: Mt. Bl.

Lt. RL./ vom

Wohnung:

Ortsgr.: Gau:

Monatsmeldg. Gau: Mt. Bl.

Lt. RL./ vom

Wohnung:

Ortsgr.: Gau:

Mitglieds Nr. 3289757 Vor- und Zuname Schenke Friedrich

Geboren 11. 2. 89 Ort Grenzdorf

Beruf Zeitg. Kfm. Ledig, verheiratet, verw.

Eingetreten ~~1. Jan 1934~~ 1.5.33

Ausgetreten

Wiedereingetr.

Wohnung

Ortsgr. **Gau**

Wohnung Fr. Ziegler Str. 4 Grindelberg 1

Ortsgr. Hamburg **Gau** ~~Hamburg~~ Hamburg

Wohnung

Ortsgr. **Gau**

Wohnung

Ortsgr. **Gau**

Wohnung

Ortsgr. **Gau**

Name: Schenke Friedrich

F.K. Kfm. Beruf: Geborene: Verehlichte:

Geb.-Datum: 15.5.90 Geb.-Ort: Mirow

Nr.: 4906535 Aufn.: 1. 5. 37

Aufnahme beantragt am: 7.5.37

Wiederaufn. beantragt am: genehm.:

Austritt:

Gelöscht:

Ausschluß:

Aufgehoben:

Gestrichen wegen:

Zurückgenommen:

Abgang zur Wehrmacht:
Zugang von

Gestorben:

Bemerkungen:

Wohnung: K. Funkwerkerweg.

Ortsgr.: Köln Gau: Köln-1.

Monatsmeldg. Gau: Mk. Pf.

Lt. Rl./ vom

Wohnung:

Ortsgr.: Gau:

Monatsmeldg. Gau: Mk. Pf.

Lt. Rl./ vom

Wohnung:

Ortsgr.: Gau:

Monatsmeldg. Gau: Mk. Pf.

Lt. Rl./ vom

Wohnung:

Ortsgr.: Gau:

Name: Be
H.-Wachb

Geb.-Datum:

Nr.: 4

Aufnahme beantragt

Wiederaufn. beantrag

Austritt:

Gelöscht:

Ausschluß:

Aufgehoben:

Gestrichen wegen

Zurückgenommen

Abgang zur We
Zugang von

Gestorben:

Bemerkungen:

Mitglieds Nr

Geboren

Beruf

Eingetreten

Ausgetreten

Wiedereing

We Li 3/6/1

Wohnung

Ortsgr.

Wohnung

Ortsgr.

1946

Name: Behnke Friedrich
H.-Wachtmstr. Beruf: Geborene: Verehlichte:
Geb.-Datum: 30.7.93. Geb.-Ort: H.
Nr.: 4350436 Aufn.: 1. 5. 37
Aufnahme beantragt am: 28.6.37.
Wiederaufn. beantragt am: genehm.:
Austritt:
Gelöscht:
Ausschluß:
Aufgehoben:
Gestrichen wegen:

Zurückgenommen:

Abgang zur Wehrmacht:
Zugang von
Gestorben:
Bemerkungen:

Wohnung: Fankstedterlandstr. 155
Ortsgr.: Hamburg Gau: Hamburg

Monatsmeldg. Gau: Mk. Pf.
Lt. NL./ vom

Wohnung:
Ortsgr.: Gau:

Monatsmeldg. Gau: Mk. Pf.
Lt. NL./ vom

Wohnung:
Ortsgr.: Gau:

Monatsmeldg. Gau: Mk. Pf.
Lt. NL./ vom

Wohnung:
Ortsgr.: Gau:

Monatsmeldg. Gau: Mk. Pf.
Lt. NL./ vom

Wohnung:
Ortsgr.: Gau:

Mitglieds Nr. 280451 Vor- und Zuname Böhnke Friedrich

Geboren 30.1.94 Ort Osnabrück
Beruf Schlosser Ledig, verheiratet, verw.
Eingetreten 1.0.33
Ausgetreten
Wiedereingetr.

14 E Li 5/6/13.
Wohnung L. Dankwartsgrube
Ortsgr. Lübeck **Gau** Mecki Lüb
Schl.-Holst.

Wohnung
Ortsgr. **Gau**

Wohnung
Ortsgr. **Gau**

Wohnung
Ortsgr. **Gau**

Wohnung
Ortsgr. **Gau**

Name: Behnke Friedrich

Ldw.Inspekt. Beruf: Geborene:

Geb.-Datum: 28.9.94 Verehlichte: Göhren Geb.-Ort:

Nr.: 5733736 Aufn.: 1. 5. 37

Aufnahme beantragt am: 11.6.37

Wiederaufn. beantragt am: genehm.:

Austritt:

Gelöscht:

Ausschluß:

Aufgehoben:

Gestrichen wegen:

Zurückgenommen:

Abgang zur Wehrmacht:
Zugang von

Gestorben:

Bemerkungen:

Wohnung: Kavelsdorf

Ortsgr.: Eixen Gau: Pommern

Monatsmeldg. Gau: Mt. Bl.

Lt. NL./ vom

Wohnung:

Ortsgr.: Gau:

Monatsmeldg. Gau: Mt. Bl.

Lt. NL./ vom

Wohnung:

Ortsgr.: Gau:

Monatsmeldg. Gau: Mt. Bl.

Lt. NL./ vom

Wohnung:

Ortsgr.: Gau:

Name: Behnke Friedrich

Helfer Beruf: Geborene:

Geb.-Datum: 25.8.97 Verehlichte: Oederan Geb.-Ort:

Nr.: 5796719 Aufn.: 1. 5. 37
15.12.37

Aufnahme beantragt am:

Wiederaufn. beantragt am: genehm.:

Austritt:

Gelöscht:

Ausschluß:

Aufgehoben:

Gestrichen wegen:

Zurückgenommen:

Abgang zur Wehrmacht:
Zugang von

Gestorben:

Bemerkungen:

Ja. 11.41/39 (Ges.-M.-Kl.)
Mitte., Rossgasse

Wohnung: ~~C.-Friedrichstr. 18~~

Ortsgr.: Crimmitschau Gau: Sachsen

Monatsmeldg. Gau: Mt. Bl.

Lt. NL./ vom

Wohnung:

Ortsgr.: Gau:

Monatsmeldg. Gau: Mt. Bl.

Lt. NL./ vom

Wohnung:

Ortsgr.: Gau:

Monatsmeldg. Gau: Mt. Bl.

Lt. NL./ vom

Wohnung:

Ortsgr.: Gau:

Mitglieds Nr

Geboren

Beruf

Eingetreten

Ausgetreten

Wiedereinge

Wohnung

Ortsgr.

Wohnung

Ortsgr.

Wohnung

Ortsgr.

1948

Mitglieds Nr. 2702365 Vor- und Zuname Behnke Friedrich

Geboren 26. 1. 98 Ort Kiel

Beruf Tischl. Ledig, verheiratet, verw.

Eingetreten 1.5.33

Ausgetreten

Wiedereingetr.

Wohnung Gr. Gusum 82

Ortsgr. Elmshorn **Gau** Schlesw. Holst.

Wohnung

Ortsgr. **Gau**

Wohnung

Ortsgr. **Gau**

Wohnung

Ortsgr. **Gau**

Wohnung

Ortsgr. **Gau**

Mitglieds Nr. 1325624 Vor- und Zuname Behnke Friedrich

Geboren 6.4.98 Ort Nortorf

Beruf Ledig, verheiratet, ~~verw.~~

Eingetreten 1. 9. 32.

Ausgetreten

Wiedereingetr.

Wohnung Nr. — Poststr.

Ortsgr. Nortorf **Gau** Schlesw.-Holst.

Wohnung

Ortsgr. **Gau**

Wohnung

Ortsgr. **Gau**

Wohnung

Ortsgr. **Gau**

Name: Behncke Friedrich

Beruf: Geborene: Vermesser.
Verehlichte:

Geb.-Datum: 3.2.12. Geb.-Ort: H.

Nr.: 4667026 Aufn.: 1. 5. 37.

Aufnahme beantragt am: 1.6.37.

Wiederaufn. beantragt am: genehm.:

Austritt:

Gelöscht:

Ausschluß:

Aufgehoben:

Gestrichen wegen:

Zurückgenommen:

Abgang zur Wehrmacht:
Zugang von

Gestorben:

Bemerkungen:

Wohnung: H. 2 Uhlenhorst 15,

Ortsgr.: Kiel Gau: Schl.-H.

Monatsmeldg. Gau: Mt. Bl.

Lt. NL./ vom

Wohnung:

Ortsgr.: Gau:

Monatsmeldg. Gau: Mt. Bl.

Lt. NL./ vom

Wohnung:

Ortsgr.: Gau:

Monatsmeldg. Gau: Mt. Bl.

Lt. NL./ vom

Wohnung:

Ortsgr.: Gau:

Monatsmeldg. Gau: Mt. Bl.

Lt. NL./ vom

Wohnung:

Ortsgr.: Gau:

Mitglieds Nr.

Geboren 13.

Beruf

Eingetreten

Ausgetreten

Wiedereingetr

Wohnung

Ortsgr.

Wohnung

Ortsgr.

Name: Behncke Friedrich

Beruf: Geborene: Rechtsanw.
Verehlichte:

Geb.-Datum: 28.3.00 Geb.-Ort: Dortmund

Nr.: 7343877 Aufn.: 1. Dez. 1939

Aufnahme beantragt am:

Wiederaufn. beantragt am: genehm.:

Austritt:

Gelöscht:

Ausschluß:

Aufgehoben:

Gestrichen wegen:

Zurückgenommen:

Abgang zur Wehrmacht:
Zugang von

Gestorben:

Bemerkungen:

Wohnung: B. 48

Ortsgr.: Bochum Gau: Westf. Süd

Monatsmeldg. Gau: Mt. Bl.

Lt. NL./ vom

Wohnung:

Ortsgr.: Gau:

Monatsmeldg. Gau: Mt. Bl.

Lt. NL./ vom

Wohnung:

Ortsgr.: Gau:

Monatsmeldg. Gau: Mt. Bl.

Lt. NL./ vom

Wohnung:

Ortsgr.: Gau:

Monatsmeldg. Gau: Mt. Bl.

Lt. NL./ vom

Wohnung:

Ortsgr.: Gau:

1950

Mitglieds Nr. 2012874 Vor- und Zuname Hasten Friedrich

Geboren 13. 4. 02 Ort Eschstede

Beruf Arb. Ledig, verheiratet, verw.

Eingetreten 1.5.33

Ausgetreten

Wiedereingetr.

Wohnung Dr. Goebbelsstr 30

Ortsgr. Salbke Gau Magd. Anh.

Wohnung

Ortsgr. Gau

Wohnung

Ortsgr. Gau

Wohnung

Ortsgr. Gau

Wohnung

Ortsgr. Gau

Wohnung

Ortsgr. Gau

Wohnung

Ortsgr. Gau

Name: Behnk

Geb.-Dat.: 29.8.

Nr.: 3547

Aufnahme beantragt am:

Wiederaufn. beantragt am:

Austritt:

Gelöscht:

Ausschluß:

Aufgehoben:

Gestrichen wegen:

Zurückgenommen:

Abgang zur Wehrm

Zugang von

Gestorben:

Bemerkungen:

Name: Behnke Friedrich
Bauer

Geb.-Dat.: 29.8.04 Geb.-Ort: Neulinden

Nr.: 3547707 Aufn.: 1. April 1943

Aufnahme beantragt am: 11.2.42

Wiederaufn. beantragt am: ..... genehm.: .....

Austritt: .....

Gelöscht: .....

Ausschluß: .....

Aufgehoben: .....

Gestrichen wegen: .....

.....

.....

Zurückgenommen: .....

.....

.....

Abgang zur Wehrmacht: .....

Zugang von .....

Gestorben: .....

Bemerkungen: .....

Wohnung: Johannisdorf 22

Ortsgr.: Rooneck Gau: Wartheland

Monatsmeldg. Gau ..... Mt. ..... Bl. .....

Lt. RL. / ..... vom .....

Wohnung: .....

Ortsgr.: ..... Gau: .....

Monatsmeldg. Gau. ..... Mt. ..... Bl. .....

Lt. RL. / ..... vom .....

Wohnung: .....

Ortsgr.: ..... Gau: .....

Monatsmeldg. Gau: ..... Mt. ..... Bl. .....

Lt. RL. / ..... vom .....

Wohnung: .....

Ortsgr.: ..... Gau: .....

Monatsmeldg. Gau: ..... Mt. ..... Bl. .....

Lt. RL. / ..... vom .....

Wohnung: .....

Ortsgr.: ..... Gau: .....

Mitglieds Nr. 4054883 Zu- und Vorname Behnke Friedrich

Geboren 04.11.04. Ort Babbin

Beruf Zollassist. Ledig, verheiratet, verw.

Eingetreten 1. 5. 37

Ausgetreten

Wiedereingetr.

Wohnung H. 26. Steinbeckerstr. 53.

Ortsgr. Hamburg **Gau** Hamburg

Wohnung Hbg Eimsbüttel Weidenweg 5

Ortsgr. **Gau**

Wohnung

Ortsgr. **Gau**

Wohnung

Ortsgr. **Gau**

Wohnung

Ortsgr. **Gau**

Wohnung

Ortsgr. **Gau**

Name: Behnke Friedrich

Beruf: Geborene: Verehlichte:

Geb.-Datum: 4.11.04 Geb.-Ort: P.

Nr.: 5324278 Aufn. 1. 5. 37

Aufnahme beantragt am: 25.5.37.

Wiederaufn. beantragt am: genehm.:

Austritt:

Gelöscht:

Ausschluß:

Aufgehoben:

Gestrichen wegen:

Zurückgenommen:

Abgang zur Wehrmacht:

Zugang von

Gestorben:

Bemerkungen:

Wohnung: Pinnow

Ortsgr.: Zettemin Gau: Meckl. L

Monatsmeldg. Gau: Meckl. Mt. 6/39 Bl. 61

Lt. NL./ vom (2)

Wohnung: Pinnow

Ortsgr.: Gielow Gau: Meckl

Monatsmeldg. Gau: Mt. Bl.

Lt. NL./ vom

Wohnung:

Ortsgr.: Gau:

Monatsmeldg. Gau: Mt. Bl.

Lt. NL./ vom

Wohnung:

Ortsgr.: Gau:

Monatsmeldg. Gau: Mt. Bl.

Lt. NL./ vom

Wohnung:

Ortsgr.: Gau:

1954

Mitglieds Nr. 3812571 Vor- und Zuname Behnke Friedrich

Geboren 31.8.08 Ort Lübtheen

Beruf Schlosser Ledig, verheiratet, verw.

Eingetreten 1. 3. 37

Ausgetreten

Wiedereingetr.

Wohnung L. Roßmarkt 12

Ortsgr. Lübeck Gau Meckl.-Lübeck Schl.-Holst.

Wohnung

Ortsgr. Gau

Wohnung

Ortsgr. Gau

Wohnung

Ortsgr. Gau

Wohnung

Ortsgr. Gau

Name: Behnke Friedrich

Obertruppf. Beruf: Geborene:

Geb.-Datum: 17.8.11. Verehlichte: Geb.-Ort: Berlin

Nr.: 5715846 Aufn.: 1. 5. 37

Aufnahme beantragt am: 26.6.37.

Wiederaufn. beantragt am: genehm.:

Austritt:

Gelöscht:

Ausschluß:

Aufgehoben:

Gestrichen wegen:

Zurückgenommen:

Abgang zur Wehrmacht:
Zugang von

Gestorben:

Bemerkungen:

Wohnung: Beitzsch, Haus 89

Ortsgr.: Beitzsch Gau: Kurmark

Monatsmeldg. Gau: lt.Brandenbg 3,39.-/10 Mk.

Lt. NL./ vom

Wohnung: [illegible]

Ortsgr.: [illegible] Gau: Brandenburg

Monatsmeldg. Gau: Mk. Pf.

Lt. NL./ vom

Wohnung:

Ortsgr.: Gau:

Monatsmeldg. Gau: Mk. Pf.

Lt. NL./ vom

Wohnung:

Ortsgr.: Gau:

Monatsmeldg. Gau: Mk. Pf.

Lt. NL./ vom

Wohnung:

Ortsgr.: Gau:

Mitglieds-Nr. 1272561 Vor- und Zuname Behnke Friedrich

Geboren 30.12.12 Ort A-O

Beruf Schlosser Ledig, verheiratet, verw.

Eingetreten 1.8.32.

Ausgetreten

Wiedereingetr. 27.2.34

R.W. Schles Ho. 9/35 Anhg

Wohnung A. Osdorf In der Wiek 11

Ortsgr. Altona Gau Gau Schleswig-Holst.

Ab Schle Ho 1.4.37

Wohnung Altona Bürg. Fuhlsbüttel

Ortsgr. Hamburg Gau Hamburg

Mitgliedsbuch ruht v. Schles Ho 9/35 Anhg.

Wohnung

Ortsgr. Gau

Wohnung

Ortsgr. Gau

Wohnung

Ortsgr. Gau

Wohnung

Ortsgr. Gau

Name: Behnke Friedrich

Geborene: Müller

Verehlichte:

Geb. Datum: 28.10.15. Geb.-Ort: M.,

Mitgl.-Nr.: 8047503 Aufnahme: 1. Okt. 1940

Aufnahme beantragt am: 6.8.40.

Wiederaufn. beantragt am: genehm.:

Austritt:

Gelöscht:

Ausschluß:

Aufgehoben:

Gestrichen wegen:

Zurückgenommen:

Abgang zur Wehrmacht

Zugang von

Gestorben:

Bemerkungen:

Wohnung: M., Marktstr.2o.

Ortsgr.: Mogilno Gau: Warthe'land

Monatsmeldg. Gau: Mt. Bl.

Lt. RL./ vom

Wohnung:

Ortsgr.: Gau:

Monatsmeldg. Gau: Mt. Bl.

Lt. RL./ vom

Wohnung:

Ortsgr.: Gau:

Monatsmeldg. Gau: Mt. Bl.

Lt. RL./ vom

Wohnung:

Ortsgr.: Gau:

Monatsmeldg. Gau: Mt. Bl.

Lt. RL./ vom

Wohnung:

Ortsgr.: Gau:

1956

2421733

Mitglieds Nr. ..... Vor- und Zuname Bahnken Fritz

Geboren 5.3.73. Ort Freiburg

Beruf Musikerlehrer Ledig, verheiratet, ~~verw.~~

Eingetreten 1.5.33.

Ausgetreten .....

Wiedereingetr. .....

Wohnung L. Rosmarinstr. 12

Ortsgr. Burgstädt **Gau** Sachsen

La. 2./40./12

Wohnung M. Dorfstr. 36 / Rochlitz

Ortsgr. Markersdorf **Gau** Sachsen

Wohnung .....

Ortsgr. ..... **Gau** .....

Wohnung .....

Ortsgr. ..... **Gau** .....

Wohnung .....

Ortsgr. ..... **Gau** .....

3067376

Mitglieds Nr. ..... Vor- und Zuname Behnke Fritz

Geboren 29.9.74 Ort Werdau

Beruf Kaufmann. Ledig, verheiratet, ~~verw.~~

Eingetreten 1.5.33

Ausgetreten .....

Wiedereingetr. .....

Wohnung E. Grimmstr. 17

Ortsgr. Erfurt **Gau** Thüringen

Wohnung .....

Ortsgr. ..... **Gau** .....

Wohnung .....

Ortsgr. ..... **Gau** .....

Wohnung .....

Ortsgr. ..... **Gau** .....

Name:...

Date of

1958

Name: Bähnke First name: Fritz

Date of birth: 30/12/79 Place of birth: Elmshorn

See under: .....

Name: Behnke Fritz

Geborene:
Verehlichte: Maler

Geb.-Datum: 20.4.84. Geb.-Ort: Gartz/Oder

Mitgl.-Nr.: 8292693 Aufn.: 1. April 1941

Aufnahme beantragt am: 4.3.41.

Wiederaufn. beantragt am: genehm.:

Austritt:

Gelöscht:

Ausschluß:

Aufgehoben:

Gestrichen wegen:

Zurückgenommen:

Abgang zur Wehrmacht:
Zugang von

Gestorben:

Bemerkungen:

Wohnung: Berlin Jhnenstr. 20

Ortsgr.: Berlin Gau: Berlin

Monatsmeldg. Gau: Mt. Bl.

Lt. RL./ vom

Wohnung:

Ortsgr.: Gau:

Monatsmeldg. Gau: Mt. B

Lt. RL./ vom

Wohnung:

Ortsgr.: Gau:

Monatsmeldg. Gau: Mt. Bl.

Lt. RL./ vom

Wohnung:

Ortsgr.: Gau:

Monatsmeldg. Gau: Mt. Bl.

Lt. RL./ vom

Wohnung: 1.4.40.

Ortsgr.: Gau:

Name: Behnke Fritz

Postschaffn. Beruf: Geborene:
Verehlichte:

Geb.-Datum: 8.2.03 Geb.-Ort: Tapiau

Nr.: 5988980 Aufn.: 1.12.1937

Aufnahme beantragt am:

Wiederaufn. beantragt am: genehm.:

Austritt:

Gelöscht:

Ausschluß:

Aufgehoben:

Gestrichen wegen:

Zurückgenommen:

Abgang zur Wehrmacht:
Zugang von

Gestorben:

Bemerkungen:

Wohnung: Hamburg, Dehnhaide 14

Ortsgr.: Hamburg Gau: Hamburg

Monatsmeldg. Gau: Mt. Bl.

Lt. RL./ vom

Wohnung:

Ortsgr.: Gau:

Monatsmeldg. Gau: Mt. Bl.

Lt. RL./ vom

Wohnung:

Ortsgr.: Gau:

Monatsmeldg. Gau: Mt. Bl.

Lt. RL./ vom

Wohnung:

Ortsgr.: Gau:

Monatsmeldg. Gau: Mt. Bl.

Lt. RL./ vom 1.4.40.

Wohnung:

Ortsgr.: Gau:

Mitglieds N

Geboren

Beruf

Eingetreten

Ausgetrete

Wiedereing

Wohnung

Ortsgr.

Wohnung

Name:

Geb.-Datum

Mitgl.-N

Aufnahme

Wiederaufn

Austritt:

Gelöscht:

Ausschluß:

Aufgehoben

Gestrichen

Zurückgenor

Abgang zur
Zugang von

Gestorben:

Bemerkunge

Mitglieds Nr. 2209360 Vor- und Zuname Behnke Fritz

Geboren 6. 9. 93 Ort H

Beruf Maler ~~Ledig~~, verheiratet, verw.

Eingetreten 1.5.33

Ausgetreten

Wiedereingetr.

Wohnung H Moritzkirchhof 5

Ortsgr. HALLE **Gau** Halle Merseburg

Wohnung

Ortsgr. **Gau**

Wohnung

Ortsgr. **Gau**

Wohnung

Ortsgr. **Gau**

Wohnung

Ortsgr. **Gau**

Wohnung

Ortsgr. **Gau**

Name: Behnke Fritz

Geborene / Verehlichte: Bauer

Geb.-Datum: 7.12.95 Geb.-Ort: S.

Mitgl.-Nr.: 8222886 **Aufn.:** 1. April 1941

Aufnahme beantragt am: 13.2.40

Wiederaufn. beantragt am: genehm.:

Austritt:

Gelöscht:

Ausschluß:

Aufgehoben:

Gestrichen wegen:

Zurückgenommen:

Abgang zur Wehrmacht:
Zugang von

Gestorben:

Bemerkungen:

Wohnung: Spohn

Ortsgr.: Neukrug Gau: Danzig-Westpr.

Monatsmeldg. Gau: Mk. Bl.

Lt. RL./ vom

Wohnung:

Ortsgr.: Gau:

Monatsmeldg. Gau: Mk. Bl.

Lt. RL./ vom

Wohnung:

Ortsgr.: Gau:

Monatsmeldg. Gau: Mk. Bl.

Lt. RL./ vom

Wohnung:

Ortsgr.: Gau:

Behnke

Name: ~~Bahnke~~ Fritz

Beruf: tech.R.B.Sekretär

Geborene:

Verehlichte:

Geb.-Datum: 5.4.96 Geb.-Ort: Grabau

Nr.: 4418770 Aufn.: 1.5.37

Aufnahme beantragt am: 22.5.37

Wiederaufn. beantragt am: genehm.:

Austritt:

Gelöscht:

Ausschluß:

Aufgehoben:

Gestrichen wegen:

Zurückgenommen:

Abgang zur Wehrmacht:
Zugang von

Gestorben:

Bemerkungen: Ltn.z.S.-U.-Flieg. 1 mit 18 mit Flieger (Z)

B.Freyaweg 14

Wohnung:

Ortsgr.: Breslau Kr. Gau: Schlesien

Breslau

Monatsmeldg. Gau: Schles. Mt. 1/Juni Bl. 18

Lt. Nr./ vom (Z)

Wohnung: 77

Ortsgr.: Wohlau Gau: Schles.

Monatsmeldg. Gau: Nd. Schles. Mt. 4/42 Bl. 119

Lt. Nr./ vom (Z)

Wohnung O. / Bahnmeistr. II

Ortsgr.: Oels Gau: Nd. Schles.

Monatsmeldg. Gau: Mt. Bl.

Lt. Nr./ vom

Wohnung:

Ortsgr.: Gau:

Monatsmeldg. Gau: Mt. Bl.

Lt. Nr. 6 0 / 0 0 0 0 vom

Wohnung:

Ortsgr.: Gau:

Mitglieds Nr. 4020800 Zu- und Vorname Fehnke Fritz

Geboren 16.1.98 Ort Kiel

Beruf Masch. Former ledig, verheiratet, verw.

Eingetreten 1. 5. 37

Ausgetreten

Wiedereingetr.

Wohnung K. Helmholtzstr 14

Ortsgr. Kiel Gau Schlw.Holst.

Wohnung

Ortsgr. Gau

Wohnung

Ortsgr. Gau

Wohnung

Ortsgr. Gau

Wohnung

Ortsgr. Gau

Wohnung

Ortsgr. Gau

1962

Mitglieds Nr. 1167993 Vor- und Zuname Behnke Fritz

Geboren 23. 9. 99. Ort Spandau

Beruf Schloss. Ledig, verheiratet, verw.

Eingetreten 1. 5. 32

Ausgetreten

Wiedereingetr.

1/34 m Abr. Briefe 12./33

Wohnung Westfalenstr. 13 / Schwerinstr. 12

Ortsgr. Düsseldorf Gau Düsseldorf

Wohnung Fichtenheim Ignaz-Str.

Ortsgr. E M Gau Düsseldorf

lt. Rev. Li. Düsseldorf 1/All 35

Wohnung ?

Ortsgr. Eller Gau Düsseldorf

Düs. 136/38

Dsf. 4.36/2. Wohnung J. Gr. Grünwerderstr. 3 / Heinrichstr. 19

Ortsgr. Düsseldorf Gau Düsseldorf

Düs. 6.38/3

Wohnung F. Eller-Allee 174

Ortsgr. Düsdf Gau Düsdf

Wohnung

Ortsgr. Gau

Mitglieds Nr. 445080 Vor- und Zuname Behnke Fritz

Geboren 11.10.99 Ort K.

Beruf Lbst. Ledig, verheiratet, verw.

Eingetreten 1. Jan. 31

Ausgetreten

Wiedereingetr.

Wohnung Kallnischken

Ortsgr. Bodschwingken Gau Ostpreußen

lt. Rev Li Ostpr 31.12.35

Wohnung G.

Ortsgr. Grabowen Gau Ostpr.

Wohnung

Ortsgr. Gau

Wohnung

Ortsgr. Gau

Wohnung

Ortsgr. Gau

Name: Behnke Fritz

Beruf: Assist.

Geborene:

Verehlichte:

Geb.-Datum: 15.9.02 Geb.-Ort: Langens.

Nr.: 5673144 Aufn.: 1.5.37

Aufnahme beantragt am: 13.11.37

Wiederaufn. beantragt am: genehm.:

Austritt:

Gelöscht:

Ausschluß:

Aufgehoben:

Gestrichen wegen:

Zurückgenommen:

Abgang zur Wehrmacht:
Zugang von

Gestorben:

Bemerkungen:

Wohnung: Fr. Ottostr. 38 Thurg.

Ortsgr.: Erfurt/Brühl Gau:

Monatsmeldg. Gau: Mt. Bl.

Lt. RL./ vom

Wohnung:

Ortsgr.: Gau:

Monatsmeldg. Gau: Mt. Bl.

Lt. RL./ vom

Wohnung:

Ortsgr.: Gau:

Monatsmeldg. Gau: Mt. Bl.

Lt. RL./ vom

Wohnung:

Ortsgr.: Gau:

Monatsmeldg. Gau: Mt. Bl.

Lt. RL./ vom

Wohnung: 6 0 4 0 0 0 -

Ortsgr.: Gau:

Name: Behnke Fritz

Geborene: Schulhausmstr.

Verehlichte:

Geb.-Datum: 29.9.02 Geb.-Ort: Stettin

Mitgl.-Nr.: 7051705 Aufn.: 1.8.38
15.8.38

Aufnahme beantragt am:

Wiederaufn. beantragt am: genehm.:

Austritt:

Gelöscht:

Ausschluß:

Aufgehoben:

Gestrichen wegen:

Zurückgenommen:

Abgang zur Wehrmacht:
Zugang von

Gestorben:

Bemerkungen:

Wohnung: B. NO. 55, Heinr.Roller 18

Ortsgr.: Berlin Gau: Berlin

Monatsmeldg. Gau: Mt. Bl.

Lt. RL./ vom

Wohnung:

Ortsgr.: Gau:

Monatsmeldg. Gau: Mt. Bl.

Lt. RL./ vom

Wohnung:

Ortsgr.: Gau:

Monatsmeldg. Gau: Mt. Bl.

Lt. RL./ vom

Wohnung: 6 0 4 0 0 0 -

Ortsgr.: Gau:

1964

Mitglieds Nr. 3539154 Vor- und Zuname Behnke Fritz

Geboren 23.9.03 Ort Babbin

Beruf Hdlv. Ledig, verheiratet, verw.

Eingetreten 1. 6. 34

Ausgetreten

Wiedereingetr.

Wohnung a.

Ortsgr. Altfalkenberg Gau Pommern

Wohnung

Ortsgr. Gau

Wohnung

Ortsgr. Gau

Wohnung

Ortsgr. Gau

Wohnung

Ortsgr. Gau

Wohnung

Ortsgr. Gau

Mitglieds Nr. 4108110 Zu- und Vorname Behnke Dr. Fritz

Geboren 21.5.04 Ort Lutherwinde

Beruf Rechtsanw. Ledig, verheiratet, verw.

Eingetreten 2. 5. 37

Ausgetreten

Wiedereingetr.

Wohnung Str. Gerlachstr. 37

Ortsgr. Stettin Gau Pommern

Pom. 10739/89 E

Wohnung K. 13, Tsc-6

Ortsgr. Hamburg Gau Hamburg

Wohnung

Ortsgr. Gau

Wohnung

Ortsgr. Gau

Wohnung

Ortsgr. Gau

Wohnung

Ortsgr. Gau

Name: Böhnke Fritz

Schlosser Beruf: Geborene: Vereblichte:

Geb.-Datum: 28.[illegible]05 Geb.-Ort: Altona

Nr.: 4975571 Aufn.: 1. 5. 37

Aufnahme beantragt am: 25.3.37

Wiederaufn. beantragt am: genehm.:

Austritt:

Gelöscht:

Ausschluß:

Aufgehoben:

Gestrichen wegen:

Zurückgenommen:

Abgang zur Wehrmacht:
Zugang von

Gestorben:

Bemerkungen:

Wohnung: Altona Steenkamp 45

Ortsgr.: Hamburg Gau: Hamburg

Monatsmeldg. Gau: Mt. Bl.

Lt. Rl./ vom

Wohnung:

Ortsgr.: Gau:

Monatsmeldg. Gau: Mt. Bl.

Lt. Rl./ vom

Wohnung:

Ortsgr.: Gau:

Monatsmeldg. Gau: Mt. Bl.

Lt. Rl./ vom

Wohnung:

Ortsgr.: Gau:

Monatsmeldg. Gau: Mt. Bl.

Lt. Rl./ vom

Wohnung: [illegible]

Ortsgr.: Gau:

Name: Behnke Fritz

Altona Beruf: Geborene: Vereblichte:

Geb.-Datum: 31.8.05 Geb.-Ort: Altona

Nr.: 6099447 Aufn.: 1. Juni 1938

Aufnahme beantragt am:

Wiederaufn. beantragt am: genehm.:

Austritt:

Gelöscht:

Ausschluß:

Aufgehoben:

Gestrichen wegen:

Zurückgenommen:

Abgang zur Wehrmacht:
Zugang von

Gestorben:

Bemerkungen:

Wohnung: L. Reve Reutterw. 10

Ortsgr.: Schönkönde Gau Schlesw.-Holst.

Monatsmeldg. Gau: [illegible]e Hol. 3/.39 Mt. Bl. 20

Lt. Rl./ vom (2)

Wohnung: K. Gerhardstr. 73

Ortsgr.: Kiel Gau: Schlesw. Hol.

Monatsmeldg. Gau: Mt. Bl.

Lt. Rl./ vom

Wohnung:

Ortsgr.: Gau:

Monatsmeldg. Gau: Mt. Bl.

Lt. Rl./ vom

Wohnung:

Ortsgr.: Gau:

Monatsmeldg. Gau: Mt. Bl.

Lt. Rl./ vom

Wohnung: [illegible]

Ortsgr.: Gau:

Mitglieds Nr

Geboren

Beruf

Eingetreten

Ausgetreten

Wiedereinge

Wohnung

Ortsgr.

Name:

Kataster

Geb.-Dat.:

Nr.:

Aufnahme beantrag

Wiederaufn. beantr

Austritt:

Gelöscht:

Ausschluß:

Aufgehoben:

Gestrichen we

Zurückgenomm

Abgang zur W
Zugang von

Gestorben:

Bemerkungen:

1966

Mitglieds Nr. 3779072 Vor- und Zuname Behnke Fritz

Geboren 21. 6. 07 Ort Beelitz

Beruf Schneider Ledig, verheiratet, verw.

Eingetreten 1. 3. 37

Ausgetreten

Wiedereingetr.

Wohnung Gatzlow Am Hain 3

Ortsgr. Stettin Gau Pommern

Wohnung

Ortsgr. Gau

Wohnung

Ortsgr. Gau

Wohnung

Ortsgr. Gau

Wohnung

Ortsgr. Gau

Name: Behnke Fritz

Kataster. Lüp

Geb.-Dat.: 7. 7. 07 Geb.-Ort Haugard

Nr.: 3284624 Aufn.: 1. 1033

Aufnahme beantragt am:

Wiederaufn. beantragt am: genehm.

Austritt:

Gelöscht:

Ausschluß:

Aufgehoben:

Gestrichen wegen:

Zurückgenommen:

Abgang zur Wehrmacht:

Zugang von

Gestorben:

Bemerkungen:

Pomm 11/42/1680 Haugard

Wohnung: St. Gertraudstr. 7

Ortsgr.: Stettin Gau: Pommern

Monatsmeldg. Gau Mt. Bl.

Lt. BL. / vom

Wohnung:

Ortsgr.: Gau:

Monatsmeldg. Gau: Mt. Bl.

Lt. BL. / vom

Wohnung:

Ortsgr.: Gau:

Monatsmeldg. Gau: Mt. Bl.

Lt. BL. / vom

Wohnung:

Ortsgr.: Gau:

Monatsmeldg. Gau: Mt. Bl.

Lt. BL. 9/1/43 vom

Wohnung:

Ortsgr.: Gau:

Mitglieds Nr. 3284624 Vor- und Zuname Behnke Fritz

Geboren 7. 7. 07. Ort Stargard

Beruf Autosp. Lng. Ledig, verheiratet, verw.

Eingetreten 1. 10. 33

Ausgetreten

Wiedereingetr.

Wohnung 13. Bootsh

Ortsgr. Gau Pommern

Wohnung

Ortsgr. Gau

Wohnung St Sibirienstr 30

Ortsgr. Gau

Wohnung F.

Ortsgr. Gau

Wohnung C. Stiftstr Nr. 3

Ortsgr. Gau Pommern

Wohnung Sta Jobststr 32

Ortsgr. Gau Pommern

Name: Behnke, Fritz

Beruf: Tischler Geborene:

Geb.-Datum: 23.6.09 Verehlichte: Geb.-Ort: K-G.

Nr.: 5231413 Aufn.: 1. 5. 37
15.11.37

Aufnahme beantragt am:

Wiederaufn. beantragt am: genehm.:

Austritt:

Gelöscht:

Ausschluß:

Aufgehoben:

Gestrichen wegen:

Zurückgenommen:

Abgang zur Wehrmacht:
Zugang von

Gestorben:

Bemerkungen:

Lfd Kartei 10.3.43

Wohnung: Neu Gülze

Ortsgr.: Ehrenfor: Gau: Mecklenb.

Monatsmeldg. Gau: Mt. Bl.

Lt. Nr./ vom

Wohnung:

Ortsgr.: Gau:

Monatsmeldg. Gau: Mt. Bl.

Lt. Nr./ vom

Wohnung:

Ortsgr.: Gau:

Monatsmeldg. Gau: Mt. Bl.

Lt. Nr./ vom

Wohnung:

Ortsgr.: Gau:

1968

Mitglieds Nr. 2802270 Vor- und Zuname Schulz Fritz

Geboren 24.12.04 Ort L.

Beruf Techn. Ledig, verheiratet, verw.

Eingetreten

Ausgetreten

Wiedereingetr.

Wohnung Z 36/6 Braunschweig Mühlenpfordtstr. 39

Ortsgr. Braunschweig Gau Südl. Ost.

Wohnung

Ortsgr. Gau

Wohnung

Ortsgr. Gau

Wohnung

Ortsgr. Gau

Wohnung

Ortsgr. Gau

Mitglieds Nr. 1460083 Vor- und Zuname Schulz E. W.

Geboren 26.9.15 Ort K.

Beruf Kfm. Angest. Ledig, ~~verheiratet~~, verw.

Eingetreten 1. 1. 33.

Ausgetreten

Wiedereingetr.

Wohnung K. Hochmeisterstr. 5

Ortsgr. Königsberg Gau Ostpreussen

Wohnung

Ortsgr. Gau

Wohnung K. Zusmarhof

Ortsgr. Ostpreußen Gau

Ostpr. 2.38/32

Wohnung K. Kön. Hofjäger

Ortsgr. Rossitten Gau Ostpreußen

Ostpr. 10.38/55 (2)

Wohnung

Ortsgr. Gau

Wohnung

Ortsgr. Gau

Name: Behnke, Fritz

Beruf: Geborene: Lehrer Verehlichte:

Geb.-Datum: 8.2.13 Geb.-Ort: Altenhagen

Nr.: 4408149 Aufn.: 1. 5. 37.

Aufnahme beantragt am: 14.7.37

Wiederaufn. beantragt am: ..... genehm.: .....

Austritt: .....

Gelöscht: .....

Ausschluß: .....

Aufgehoben: .....

Gestrichen wegen: .....

Zurückgenommen: .....

Abgang zur Wehrmacht:
Zugang von

Gestorben: .....

Bemerkungen: .....

Wohnung: Altenhagen

Ortsgr.: Neuenhagen Gau: Pommern

Monatsmeldg. Gau: ..... Mk. ..... Pf. .....

Lt. Nl./ ..... vom .....

Wohnung: .....

Ortsgr.: ..... Gau: .....

Monatsmeldg. Gau: ..... Mk. ..... Pf. .....

Lt. Nl./ ..... vom .....

Wohnung: .....

Ortsgr.: ..... Gau: .....

Monatsmeldg. Gau: ..... Mk. ..... Pf. .....

Lt. Nl./ ..... vom .....

Wohnung: .....

Ortsgr.: ..... Gau: .....

Mitglieds Nr. 4012634 Zu u. Vorname Vor- und Zuname Behnke Fritz

Geboren 18.1.15 Ort H

Beruf Arb. Ledig, verheiratet, verw.

Eingetreten 1. 5. 37

Ausgetreten .....

Wiedereingetr. .....

Wohnung Hinrichsdorf

Ortsgr. Lübzow Gau Pommern

Wohnung .....

Ortsgr. ..... Gau .....

Wohnung .....

Ortsgr. ..... Gau .....

Wohnung .....

Ortsgr. ..... Gau .....

Wohnung .....

Ortsgr. ..... Gau .....

1970

Name: Behnke Fritz

Flugzg.Schloss.
Geb.-Dat.: 4.11.15 Geb.-Ort: Zahren

Nr.: 8836308 Aufn.: 1. Jan. 1942

Aufnahme beantragt am: 2.11.41

Wiederaufn. beantragt am: genehm.:

Austritt:

Gelöscht:

Ausschluß:

Aufgehoben:

Gestrichen wegen:

Zurückgenommen:

Abgang zur Wehrmacht:
Zugang von

Gestorben:

Bemerkungen:

Wohnung: H. 15

Ortsgr.: Hornkaten Gau: Mecklenburg

Monatsmeldg. Gau: Mt. Bl.

Lt. RL. / vom

Wohnung:

Ortsgr.: Gau:

Monatsmeldg. Gau: Mt. Bl.

Lt. RL. / vom

Wohnung:

Ortsgr.: Gau:

Monatsmeldg. Gau: Mt. Bl.

Lt. RL. / vom

Wohnung:

Ortsgr.: Gau:

Monatsmeldg. Gau: Mt. Bl.

Lt. RL. / vom

Wohnung:

Ortsgr.: Gau:

Name: Behnke Fritz

Jungb. Beruf: Geborene: Verehlichte:

Geb.-Datum: 1.4.21 Geb.-Ort: K.

Nr.: 7 746 296 Aufn.: 1.9.40

Aufnahme beantragt am: 11.4.40

Wiederaufn. beantragt am: genehm.:

Austritt:

Gelöscht:

Ausschluß:

Aufgehoben:

Gestrichen wegen:

Zurückgenommen:

Abgang zur Wehrmacht:
Zugang von

Gestorben:

Bemerkungen:

Wohnung: Kellenhusen.

Ortsgr.: Kellenhusen Gau: Schleswig. Holstein

Monatsmeldg. Gau: Mt. Bl.

Lt. RL./ vom

Wohnung:

Ortsgr.: Gau:

Monatsmeldg. Gau: Mt. Bl

Lt. RL./ vom

Wohnung:

Ortsgr.: Gau:

Monatsmeldg. Gau: Mt. Bl.

Lt. RL./ vom

Wohnung:

Ortsgr.: Gau:

Monatsmeldg. Gau: Mt. Bl.

Lt. RL./ vom

Wohnung:

Ortsgr.: Gau:

enburg.

Bl.

Bl.

Bl.

Bl.

Bl.

leswig.
lstein

Bl.

Bl

Bl.

Bl.

Name: Behnk
Jungbauer

Geb.-Datum: 10.10

Nr.: 78500

Aufnahme beantragt am:

Wiederaufn. beantragt am:

Austritt:

Gelöscht:

Ausschluß:

Aufgehoben:

Gestrichen wegen:

Zurückgenommen:

Abgang zur Wehrmacht
Zugang von

Gestorben:

Bemerkungen:

Name: Behnke Fritz

Jungbauer Beruf: Geborene: Verehlichte:

Geb.-Datum: 10.10.21 Geb.-Ort:

Nr.: 7850025 Aufn.: 1. 9. 40

Aufnahme beantragt am: 17.10.40

Wiederaufn. beantragt am: genehm.:

Austritt:

Gelöscht:

Ausschluß:

Aufgehoben:

Gestrichen wegen:

Zurückgenommen:

Abgang zur Wehrmacht:
Zugang von

Gestorben:

Bemerkungen:

Wohnung: Retkewitz

Ortsgr.: Mackensen Gau: Pommern

Monatsmeldg. Gau: Mt. Bl.

Lt. Nl./ vom

Wohnung:

Ortsgr.: Gau:

Monatsmeldg. Gau: Mt. Bl.

Lt. Nl. vom

Wohnung:

Ortsgr.: Gau:

Monatsmeldg. Gau: Mt. Bl.

Lt. Nl. vom

Wohnung:

Ortsgr.: Gau:

Monatsmeldg. Gau: Mt. Bl.

Lt. Nl. vom

Wohnung:

Ortsgr.: Gau:

Name: Behnke

Geb.-Dat.: 26.8.

Nr.: 95 18

Aufnahme beantragt am:

Wiederaufn. beantragt am:

Austritt:

Gelöscht:

Ausschluß:

Aufgehoben:

Gestrichen wegen:

Zurückgenommen:

Abgang zur Wehrma

Zugang von

Gestorben:

Bemerkungen:

Name: Behnke Fritz-Joachim

Kfm. Ang.

Geb.-Dat.: 26.8.24 Geb.-Ort: Lehe

Nr.: 9538732 Aufn. 20. April 1943

Aufnahme beantragt am: 1.11.42

Wiederaufn. beantragt am: genehm.:

Austritt:

Gelöscht:

Ausschluß:

Aufgehoben:

Gestrichen wegen:

Zurückgenommen:

Abgang zur Wehrmacht:

Zugang von

Gestorben:

Bemerkungen:

Wohnung: W. Hafenstr. 153

Ortsgr.: Wesermünde Gau: Ost-Hannover

Monatsmeldg. Gau: Mt. Bl.

Lt. RL. / vom

Wohnung:

Ortsgr.: Gau:

Monatsmeldg. Gau: Mt. Bl.

Lt. RL. / vom

Wohnung:

Ortsgr.: Gau:

Monatsmeldg. Gau: Mt. Bl.

Lt. RL. / vom

Wohnung:

Ortsgr.: Gau:

Monatsmeldg. Gau: Mt. Bl.

Lt. RL. / vom

Wohnung:

Ortsgr.: Gau:

Name: Schulze Fritz
Anw. –

Geb.-Dat.: 18 1 25 Geb.-Ort: Waldenburg

Nr.: 9130121 Aufn.: 20. April 1943
8143

Aufnahme beantragt am:

Wiederaufn. beantragt am: genehm.:

Austritt:

Gelöscht:

Ausschluß:

Aufgehoben:

Gestrichen wegen:

Zurückgenommen:

Abgang zur Wehrmacht:
Zugang von

Gestorben:

Bemerkungen:

Wohnung: Fr. Schalleben 4
Ortsgr.: Stettin Gau: Pommern

Monatsmeldg. Gau: Mk. Bl.
Lt. RL. / vom

Wohnung:
Ortsgr.: Gau:

Monatsmeldg. Gau: Mk. Pf.
Lt. RL. / vom

Wohnung:
Ortsgr.: Gau:

Monatsmeldg. Gau: Mk. Bl.
Lt. RL. / vom

Wohnung:
Ortsgr.: Gau:

Monatsmeldg. Gau: Mk. Bl.
Lt. RL. / vom

Wohnung:
Ortsgr.: Gau:

Name: Behnke Georg
Graveurmstr.

Geb.-Datum: 20.8.79 Geb.-Ort: B.

Mitgl.-Nr.: 8741337 Aufn.: 1.Okt. 1941

Aufnahme beantragt am: 15.7.41

Wiederaufn. beantragt am: genehm.:

Austritt:

Gelöscht:

Ausschluß:

Aufgehoben:

Gestrichen wegen:

Zurückgenommen:

Abgang zur Wehrmacht
Zugang von

Gestorben:

Bemerkungen:

Wohnung: Berlin 35 Bulowstr. 36
Ortsgr.: Berlin Gau: Berlin

Monatsmeldg. Gau: Mk. Bl.
Lt. RL./ vom

Wohnung:
Ortsgr.: Gau:

Monatsmeldg. Gau: Mk. Bl.
Lt. RL./ vom

Wohnung:
Ortsgr.: Gau:

Monatsmeldg. Gau: Mk. Bl.
Lt. RL./ vom

Wohnung:
Ortsgr.: Gau:

Monatsmeldg. Gau: Mk. Bl.
Lt. RL./ vom

Wohnung:
Ortsgr.: Gau:

Mitglieds Nr.

Geboren

Beruf

Eingetreten

Ausgetreten

Wiedereinget

Wohnung

Ortsgr.

Wohnung

Ortsgr.

Name:

Geb.-Datum:

Nr.:

Aufnahme beantra

Wiederaufn. beantr

Austritt:

Gelöscht:

Ausschluß:

Aufgehoben:

Gestrichen weg

Zurückgenomm

Abgang zur
Zugang von

Gestorben:

Bemerkungen

1976

Mitglieds Nr. 3893216 Vor- und Zuname Behnke Georg

Geboren 4. 10. 78. Ort Bln.

Beruf Arbeiter Ledig, verheiratet, verw.

Eingetreten 1. 3. 37

Ausgetreten

Wiedereingetr.

Wohnung B. W 35, Gorbenstr. 10a

Ortsgr. Berlin **Gau** Berlin

Wohnung

Ortsgr. **Gau**

Wohnung

Ortsgr. **Gau**

Wohnung

Ortsgr. **Gau**

Wohnung

Ortsgr. **Gau**

Wohnung

Ortsgr. **Gau**

Name: Behnke Georg

Assistent Beruf: Geborene: Verehlichte: Berlin

Geb.-Datum: 15. 7. 12 Geb.-Ort:

Nr.: 4576128 Aufn.: 1. 5. 37

Aufnahme beantragt am: 23. 6. 37

Wiederaufn. beantragt am: genehm.:

Austritt:

Gelöscht:

Ausschluß:

Aufgehoben:

Gestrichen wegen:

Zurückgenommen:

Abgang zur Wehrmacht:

Zugang von

Gestorben:

Bemerkungen:

Wohnung: Berlin Kaulsdorf Wilhelmsaue

Ortsgr.: Berlin Gau: Berlin

Monatsmeldg. Gau: Mk. Bl.

Lt. RL./ vom

Wohnung:

Ortsgr.: Gau:

Monatsmeldg. Gau: Mk. Bl.

Lt. RL./ vom

Wohnung:

Ortsgr.: Gau:

Monatsmeldg. Gau: Mk. Bl.

Lt. RL./ vom

Wohnung:

Ortsgr.: Gau:

Monatsmeldg. Gau: Mk. Bl.

Lt. RL./ vom

Wohnung:

Ortsgr.: Gau:

Mitglieds Nr. 3967377 Vor- und Zuname Benke Georg

Geboren 4.8.90 Ort Stallupönen

Beruf Insp. Ledig, verheiratet, verw.

Eingetreten 1.5.33

Ausgetreten

Wiedereingetr.

Wohnung E. Nordhäuserstr. 24

Ortsgr. Erfurt Gau Thüringen

Wohnung

Ortsgr. Gau

Wohnung

Ortsgr. Gau

Wohnung

Ortsgr. Gau

Mitglieds Nr. 1770915 Vor- und Zuname Behnke Georg

Geboren 9.6.91 Ort B.

Beruf Maurer, M/Kr. Ledig, verheiratet, verw.

Eingetreten 1.4.33

Ausgetreten

Wiedereingetr

Wohnung B. 465, Sprengelstr. 17/II. v.

Ortsgr. Gau Berlin

Wohnung

Ortsgr. Gau

Wohnung

Ortsgr. Gau

Wohnung

Ortsgr. Gau

Name: B
Geb.-Datum:
Nr.: 57
Aufnahme beantragt
Wiederaufn. beantragt
Austritt:
Gelöscht:
Ausschluß:
Aufgehoben:
Gestrichen wegen
Zurückgenommen
Abgang zur
Zugang von
Gestorben:
Bemerkungen:

Name: Behnke
Geb.-Datum:
Nr.: 54
Aufnahme beantragt
Wiederaufn. beantragt
Austritt:
Gelöscht:
Ausschluß:
Aufgehoben:
Gestrichen wegen
Zurückgenommen
Abgang zur
Zugang von
Gestorben:
Bemerkungen:

1938

Name: Behnke Georg
Postschaffner Beruf: Geborene:
Verehlichte:
Geb.-Datum: 15.3.98 Geb.-Ort: Lauenburg
Nr.: 5717038 Aufn.: 1. 5. 37
Aufnahme beantragt am: 11.11.37
Wiederaufn. beantragt am: genehm.:
Austritt:
Gelöscht:
Ausschluß:
Aufgehoben:
Gestrichen wegen:

Zurückgenommen:

Abgang zur Wehrmacht:
Zugang von
Gestorben:
Bemerkungen:

Wohnung: Freienbrietzen, Pfarrgasse 8
Ortsgr.: ~~Bardenbelbig~~ Freienbrietzen Gau: Kurmark
Monatsmeldg. Gau: Mk. Pf.
Lt. Nr./ vom
Wohnung:
Ortsgr.: Gau:
Monatsmeldg. Gau: Mk. Pf.
Lt. Nr./ vom
Wohnung:
Ortsgr.: Gau:
Monatsmeldg. Gau: Mk. Pf.
Lt. Nr./ vom
Wohnung:
Ortsgr.: Gau:

Name: Behnke Georg
Schlosser Beruf: Geborene:
Verehlichte:
Geb.-Datum: 5.11.98 Geb.-Ort: Jüllchow
Nr.: 5403706 Aufn.: 1. 5. 37
Aufnahme beantragt am: 22.12.37.
Wiederaufn. beantragt am: genehm.:
Austritt:
Gelöscht:
Ausschluß:
Aufgehoben:
Gestrichen wegen:

Zurückgenommen:

Abgang zur Wehrmacht:
Zugang von
Gestorben:
Bemerkungen:

Wohnung: Hbg. Washington Allee 34a
Ortsgr.: Hamburg Gau: Hamburg
Monatsmeldg. Gau: Mk. Pf.
Lt. Nr./ vom
Wohnung:
Ortsgr.: Gau:
Monatsmeldg. Gau: Mk. Pf.
Lt. Nr./ vom
Wohnung:
Ortsgr.: Gau:
Monatsmeldg. Gau: Mk. Pf.
Lt. Nr./ vom
Wohnung:
Ortsgr.: Gau:

Mitglieds Nr. 4057268 Zu- und Vorname Behnke Georg

Geboren 14. 4. 01 Ort Heile

Beruf Fuhrw. Ledig, verheiratet, verw. 1. 5. 37

Eingetreten

Ausgetreten

Wiedereingetr.

Wohnung Altona Bahrenfeld 6

Ortsgr. Hamburg Gau Hamburg

Wohnung

Ortsgr. Gau

Wohnung

Ortsgr. Gau

Wohnung

Ortsgr. Gau

Wohnung

Ortsgr. Gau

Mitglieds Nr. 1967661 Vor- und Zuname Behnke Georg

Geboren 21. 1. 02 Ort Kolberg

Beruf Lehrer Ledig, verheiratet, verw. 1.5.33

Eingetreten

Ausgetreten

Wiedereingetr.

Wohnung Lustbaum

Ortsgr. Stolzenau Gau Pommern

Wohnung

Ortsgr. Gau

Wohnung

Ortsgr. Gau

Wohnung

Ortsgr. Gau

Wohnung

Ortsgr. Gau

Mitglieds Nr.

Geboren

Beruf

Eingetreten

Ausgetreten

Wiedereingetr.

Wohnung

Ortsgr.

Name: Beh
Zementmi

Geb.-Datum: 28
Nr.: 57

Aufnahme beantragt

Wiederaufn. beantrag

Austritt:

Gelöscht:

Ausschluß:

Aufgehoben:

Gestrichen wegen

Zurückgenommen

Abgang zur
Zugang von Weh

Gestorben:

Bemerkungen:

1980

Mitglieds Nr. 1824753 Vor- und Zuname Behnke Georg

Geboren 22.5.03 Ort L

Beruf Pfm Ledig, verheiratet, verw.

Eingetreten 1.4.33

Ausgetreten

Wiedereingetr.

Wohnung L Waldstr. 16

Ortsgr. Lauenburg Gau Pommern

Pomm. 1139174 (2)

Wohnung Stargard, Schellmer 3

Ortsgr. Stargard Gau Pommern

Wohnung

Ortsgr. Gau

Wohnung

Ortsgr. Gau

Wohnung

Ortsgr. Gau

Wohnung

Ortsgr. Gau

Name: Behnke Georg

Zementmüller Beruf: Geborene:

Geb.-Datum: 22.8.07 Verehlicht Geb.-Ort: Lebbin

Nr.: 5741061 Aufn. 1. 5. 37

12.12.37

Aufnahme beantragt am:

Wiederaufn. beantragt am: genehm.:

Austritt:

Gelöscht:

Ausschluß:

Aufgehoben:

Gestrichen wegen:

Zurückgenommen:

Abgang zur Wehrmacht:
Zugang von

Gestorben:

Bemerkungen:

Wohnung: Lebbin

Ortsgr.: Lebbin Gau: Pommern

Monatsmeldg. Gau: Mt. Bl.

Lt. RL./ vom

Wohnung:

Ortsgr.: Gau:

Monatsmeldg. Gau: Mt. Bl.

Lt. RL./ vom

Wohnung:

Ortsgr.: Gau:

Monatsmeldg. Gau: Mt. Bl.

Lt. RL./ vom

Wohnung:

Ortsgr.: Gau:

Monatsmeldg. Gau: Mt. Bl.

Lt. RL./ vom

Wohnung:

Ortsgr.: Gau:

Name: Behnke Georg

Geborene:
Verehlichte: Funker

Geb.-Datum: 20.3.14 Geb.-Ort: Berlin

Mitgl.-Nr.: 8209071 Aufn.: 1. Okt. 1940

Aufnahme beantragt am: 6.8.40

Wiederaufn. beantragt am: genehm.:

Austritt:

Gelöscht:

Ausschluß:

Aufgehoben:

Gestrichen wegen:

Zurückgenommen:

Abgang zur Wehrmacht:
Zugang von

Gestorben:

Bemerkungen:

Wohnung:
Ortsgr.: K. Merovingerstr. 56 Gau: Köln-Aachen

Monatsmeldg. Gau: Mt. 9.41 Bl. 30
Lt. RL./ vom 43

Wohnung: S - Spreewald Frühstyle
Ortsgr.: Lübben Gau: Mk. Brdbg

Monatsmeldg. Gau: Mt. Bl.
Lt. RL./ vom

Wohnung:
Ortsgr.: Gau:

Monatsmeldg. Gau: Mt. Bl.
Lt. RL./ vom

Wohnung:
Ortsgr.: Gau:

Monatsmeldg. Gau: Mt. Bl.
Lt. RL./ vom

Wohnung:
Ortsgr.: Gau:

Name: Behnke Georg

Geborene: Rb.Arb.
Verehlichte:

Geb.-Datum: 16.9.19 Geb.-Ort: St.

Mitgl.-Nr.: 8276136 Aufn.: 1. Juli 1940

Aufnahme beantragt am: 18.6.40

Wiederaufn. beantragt am: genehm.:

Austritt:

Gelöscht:

Ausschluß:

Aufgehoben:

Gestrichen wegen:

Zurückgenommen:

Abgang zur Wehrmacht:
Zugang von

Gestorben:

Bemerkungen:

Wohnung: St. Kaiser Wilhelmstr. 25 pommern
Ortsgr.: Stettin Gau:

Monatsmeldg. Gau: Mt. Bl.
Lt. RL./ vom

Wohnung:
Ortsgr.: Gau:

Monatsmeldg. Gau: Mt. Bl.
Lt. RL./ vom

Wohnung:
Ortsgr.: Gau:

Monatsmeldg. Gau: Mt. Bl.
Lt. RL./ vom

Wohnung:
Ortsgr.: Gau:

Name: Bel

Geb.-Dat.: 27.1

Nr.: 915

Aufnahme beantragt

Wiederaufn. beantrag

Austritt:

Gelöscht:

Ausschluß:

Aufgehoben:

Gestrichen wege

Zurückgenomme

Abgang zur Weh
Zugang von

Gestorben:

Bemerkungen:

Name:

Geb.-Dat.:

Nr.: 9

Aufnahme beant

Wiederaufn. bea

Austritt:

Gelöscht:

Ausschluß:

Aufgehoben:

Gestrichen v

Zurückgenor

Abgang zur
Zugang von

Gestorben:

Bemerkunge

1982

Name: Behnke Georg
Arb.
Geb.-Dat.: 27.1.23 Geb.-Ort: Lebbin
Nr.: 9158239 Aufn.: 1. Sept. 1942
Aufnahme beantragt am: 1o.7.42
Wiederaufn. beantragt am: ... genehm.: ...
Austritt: ...
Gelöscht: ...
Ausschluß: ...
Aufgehoben: ...
Gestrichen wegen: ...
Zurückgenommen: ...
Abgang zur Wehrmacht: ...
Zugang von ...
Gestorben: ...
Bemerkungen: ...

Wohnung: P.
Ortsgr.: Pritter Gau: Pommern
Monatsmeldg. Gau ... Mt. ... Bl. ...
Lt. RL. / ... vom ...
Wohnung:
Ortsgr.: ... Gau: ...
Monatsmeldg. Gau ... Mt. ... Bl. ...
Lt. RL. / ... vom ...
Wohnung:
Ortsgr.: ... Gau: ...
Monatsmeldg. Gau ... Mt. ... Bl. ...
Lt. RL. / ... vom ...
Wohnung: ...
Ortsgr.: ... Gau: ...
Monatsmeldg. Gau: ... Mt. ... Bl. ...
Lt. RL. / ... vom ...
Wohnung: ...
Ortsgr.: ... Gau: ...

Name: Behnke Georg
O
Geb.-Dat.: 24.12.24 Geb.-Ort: Lodsch
Nr.: 9109221 Aufn.: 1. Sept. 1942
Aufnahme beantragt am: 19.6.42-
Wiederaufn. beantragt am: ... genehm.: ...
Austritt: ...
Gelöscht: ...
Ausschluß: ...
Aufgehoben: ...
Gestrichen wegen: ...
Zurückgenommen: ...
Abgang zur Wehrmacht: ...
Zugang von ...
Gestorben: ...
Bemerkungen: ...

Wohnung: L. Moltkestr. 121
Ortsgr.: Litzmannstadt Gau: Wartheland
Monatsmeldg. Gau ... Mt. ... Bl. ...
Lt. RL. / ... vom ...
Wohnung:
Ortsgr.: ... Gau: ...
Monatsmeldg. Gau: ... Mt. ... Bl. ...
Lt. RL. / ... vom ...
Wohnung: ...
Ortsgr.: ... Gau: ...
Monatsmeldg. Gau ... Mt. ... Bl. ...
Lt. RL. / ... vom ...
Wohnung:
Ortsgr.: ... Gau: ...
Monatsmeldg. Gau ... Mt. ... Bl. ...
Lt. RL. / ... vom ...
Wohnung: ...
Ortsgr.: ... Gau: ...

Name: Behnke Gerda

Wirtschaftsgehilf.

Geb.-Datum: 30.1.21 Geb.-Ort: Bartmannshagen

Mitgl.-Nr.: 8910976 Aufn.: 1. JAN. 1941

Aufnahme beantragt am: 1.11.40

Wiederaufn. beantragt am: ... genehm.: ...

Austritt: ...

Gelöscht: ...

Ausschluß: ...

Aufgehoben: ...

Gestrichen wegen: ...

Zurückgenommen: ...

Abgang zur Wehrmacht: ...

Zugang von ...

Gestorben: ...

Bemerkungen: ...

Wohnung: Völschow

Ortsgr.: Völschow Gau: Pommern

Kr. Demmin

Monatsmeldg. Gau. Pom Mk. 8.42 Bl. 58

Lt. RL./ ... vom ...

Wohnung: ...

Ortsgr.: Bartmannshagen Gau: Pom

Monatsmeldg. Gau. ... Mk. ... Bl. ...

Lt. RL./ ... vom ...

Wohnung ...

Ortsgr.: ... Gau: ...

Monatsmeldg. Gau ... Mk. ... Bl. ...

Lt. RL./ ... vom ...

Wohnung ...

Ortsgr.: ... Gau: ...

Monatsmeldg. Gau: ... Mk. ... Bl. ...

Lt. RL./ ... vom ...

Wohnung: ...

Ortsgr.: ... Gau: ...

Name: Behnke Gerda

Verk.

Geb.-Datum: 8.2.16 Geb.-Ort: H.

Mitgl.-Nr.: 8769792 Aufn.: 1. Okt. 1941

Aufnahme beantragt am: 22.8.41

Wiederaufn. beantragt am: ... genehm.: ...

Austritt: ...

Gelöscht: ...

Ausschluß: ...

Aufgehoben: ...

Gestrichen wegen: ...

Zurückgenommen: ...

Abgang zur Wehrmacht: ...

Zugang von ...

Gestorben: ...

Bemerkungen: ...

Wohnung: Hamburg Bruckner Str. 22

Ortsgr.: Hamburg Gau: Hamburg

Monatsmeldg. Gau: ... Mk. ... Bl. ...

Lt. RL./ ... vom ...

Wohnung: ...

Ortsgr.: ... Gau: ...

Monatsmeldg. Gau: ... Mk. ... Bl. ...

Lt. RL./ ... vom ...

Wohnung: ...

Ortsgr.: ... Gau: ...

Monatsmeldg. Gau: ... Mk. ... Bl. ...

Lt. RL./ ... vom ...

Wohnung: ...

Ortsgr.: ... Gau: ...

Name: Behnke, Gerda
kfm. Angest. Beruf: Geborene: Verehlichte:
Geb.-Datum: 30.3.21 Geb.-Ort: Lübeck
Nr.: 7185167 Aufn.: 1. 5. 39
Aufnahme beantragt am: 3.5.39
Wiederaufn. beantragt am: genehm.:
Austritt:
Gelöscht:
Ausschluß:
Aufgehoben:
Gestrichen wegen:
Zurückgenommen:
Abgang zur Wehrmacht:
Zugang von
Gestorben:
Bemerkungen:

Wohnung: L., Falkenstr. 22
Ortsgr.: Lübeck-Hüxter-tor Gau: Schleswig-Holstein
Monatsmeldg. Gau: Mt. Bl.
Lt. RL./ vom
Wohnung:
Ortsgr.: Gau:
Monatsmeldg. Gau: Mt. Bl.
Lt. RL./ vom
Wohnung:
Ortsgr.: Gau:
Monatsmeldg. Gau: Mt. Bl.
Lt. RL./ vom
Wohnung:
Ortsgr.: Gau:

Name: Behnke Gerda
Jungbauerin
Geb.-Datum: 25.6.22 Geb.-Ort: M.
Mitgl.-Nr.: 8624535 Aufn.: 1. Sep. 1941
Aufnahme beantragt am: 29.5.41
Wiederaufn. beantragt am: genehm.:
Austritt:
Gelöscht:
Ausschluß:
Aufgehoben:
Gestrichen wegen:
Zurückgenommen:
Abgang zur Wehrmacht:
Zugang von
Gestorben:
Bemerkungen:

Wohnung: M.
Ortsgr.: Kolfsee Gau: Schleswig-Holstein
Monatsmeldg. Gau: Mt. Bl.
Lt. RL./ vom
Wohnung:
Ortsgr.: Gau:
Monatsmeldg. Gau: Mt. Bl.
Lt. RL./ vom
Wohnung:
Ortsgr.: Gau:
Monatsmeldg. Gau: Mt. Bl.
Lt. RL./ vom
Wohnung:
Ortsgr.: Gau:

Name: ~~[illegible]~~ Behnke Gerda

~~Haugeh.~~ Ehef.

Geb.-Dat 7.6.23 Geb.-Ort: Gera

Nr.: 9070420 Aufn.: 1. April 1942

17.1.42

Aufnahme beantragt am

Wiederaufn. beantragt am genehm.

Austritt:

Gelöscht:

Ausschluß:

Aufgehoben:

Gestrichen wegen:

Zurückgenommen:

Abgang zur Wehrmacht:

Zugang von

Gestorben:

Bemerkungen:

Wohnung: N. Kranichstr. 8

Ortsgr.: Nordhausen Gau: Thüringen

Monatsmeldg. Gau Mk. Bl.

Lt. RL. / vom

Wohnung.

Ortsgr.: Gau:

Monatsmeldg. Gau Mk. Bl.

Lt. RL. / vom

Wohnung:

Ortsgr.: Gau:

Monatsmeldg. Gau. Mk. Bl.

Lt. RL. / vom

Wohnung:

Ortsgr.: Gau.

Monatsmeldg. Gau. Mk. Bl.

Lt. RL. / vom

Wohnung:

Ortsgr.: Gau:

Name: Bähnke Gerhard

Beruf: Geborene:

Verehlichte:

Staatl. Büro-Ang. Geb.-Ort: Koselau

Geb.-Datum 1.3.97 Aufn.: 1.5.37

Nr.: 5690877

Aufnahme beantragt am: 28.5.37.

Wiederaufn. beantragt am: genehm.:

Austritt:

Gelöscht:

Ausschluß:

Aufgehoben:

Gestrichen wegen:

Zurückgenommen:

Abgang zur Wehrmacht:

Zugang von

Gestorben:

Bemerkungen:

Wohnung: L., Am Kalkberge 5/1

Ortsgr.: Lüneburg Gau: [illegible]

Monatsmeldg. Gau: Mk. Bl.

Lt. RL./ vom

Wohnung: Flo-Farbrg. Brennerstr. 120

Ortsgr.: Hamburg Gau: Hamburg

Monatsmeldg. Gau: Mk. Bl.

Lt. RL./ vom

Wohnung:

Ortsgr.: Gau:

Monatsmeldg. Gau: Mk. Bl.

Lt. RL./ vom

Wohnung:

Ortsgr.: Gau:

Monatsmeldg. Gau: Mk. Bl.

Lt. RL./ vom

Wohnung: Hauptstr.

Ortsgr.: Gau:

Mitglieds Nr.

Eingetreten a

Ausgetreten a

Ausgeschlosse

Gestorben an

Geburtszeit

Geburtsort

Ledig, verhei

Stand oder B

Bemerkungen

Mitglieds

Geboren

Beruf

Aufn.

Eingetrete

Ausgetre

Wiedereir

Wohnung

Ortsgr.

1. 5. 37

Wohnung

Ortsgr.

1986

165090

Mitglieds Nr.: Vor- und Zuname: Behnke Gerhard

Eingetreten am 1. Nov. 1929 | wiedereingetr. am

Ausgetreten am

Ausgeschlossen am

Gestorben am

Geburtszeit 29. 5. 09

Geburtsort ?

Ledig, verheiratet, verwitw.

Stand oder Beruf Bürobeamter

Wohnort K.

Wohnung Münzstr. 29

Ortsgruppe Kolberg

Gau Pommern

Bemerkungen:

Wohnort

Wohnung

Ortsgruppe

Gau

5.378.906

Mitglieds Nr. ~~645318~~ Vor- und Zuname Behnke Gerhard

Geboren 29.9.09 Ort Stettin

Beruf Bürobeamter Ledig, verheiratet, verw.

Eingetreten 1. 8. 31

Ausgetreten Ausn. ungültig lt R/L Gau 1.6.38

Wiedereingetr. 1. 5. 37.

Wohnung Falkenberg Gotenstr. 10

Ortsgr. Falkenhagen **Brandenburg**

1. 5. 37.

Wohnung Gau-Spandau, Neuendorfstr. 5½

Ortsgr. Berlin **Gau** Berlin

Wohnung

Ortsgr. **Gau**

Wohnung Alex 88

Wohnung

Ortsgr. **Gau**

Wohnung

Ortsgr. **Gau**

Name: Behnke Gerhard

Arbeitsbtg. Beruf: Geborene: Verehlichte:

Geb.-Datum: 15.1.10 Geb.-Ort: Frankfurt/O.

Nr.: 5467591 Aufn.: 1. 5. 37

Aufnahme beantragt am: 17.6.37

Wiederaufn. beantragt am: genehm.

Austritt:

Gelöscht:

Ausschluß:

Aufgehoben:

Gestrichen wegen:

Zurückgenommen:

Abgang zur Wehrmacht:
Zugang von

Gestorben:

Bemerkungen:

Pf Kurm 19.10/38

Wohnung: Schl. Unter den Linden 2

Ortsgr.: Schlochau Gau: Pommern

Monatsmeldg. Gau: Mt. Bl.

Lt. Nl./ vom

Wohnung:

Ortsgr.: Gau:

Monatsmeldg. Gau: Mt. Bl.

Lt. Nl./ vom

Wohnung:

Ortsgr.: Gau:

Monatsmeldg. Gau: Mt. Bl.

Lt. Nl./ vom

Wohnung:

Ortsgr.: Gau:

Monatsmeldg. Gau: Mt. Bl.

Lt. Nl./ vom

Wohnung:

Ortsgr.: Gau:

Name: Behnke Erhard

Arbeitsbtg. Beruf: Geborene: Verehlichte:

Geb.-Datum: 15.1.10 Geb.-Ort: Frankfurt/O.

Nr.: 5037817 Aufn.: 1. 5. 37

Aufnahme beantragt am:

Wiederaufn. beantragt am: genehm.

Austritt:

Gelöscht:

Ausschluß:

Aufgehoben:

Gestrichen wegen:

Zurückgenommen:

Abgang zur Wehrmacht:
Zugang von

Gestorben:

Bemerkungen:

K

Wohnung: Pölitzerstr. 44

Ortsgr.: Stettin Gau: Mecklbg.-L.

Monatsmeldg. Gau: Mecklbg. Mt. 3/38 Bl. 20

Lt. Nl./ vom 1

Wohnung: P. Ostbahnweg 105

Ortsgr.: Pyritz Gau: Mecklbg.

Monatsmeldg. Gau: Kedel Mt. 10.39 Bl. 20

Lt. Nl./ vom 2

Wohnung: bei M. Wilhelmstr. 18 b. Bur

Ortsgr.: Berlin Gau: Berlin

Monatsmeldg. Gau: Mt. Bl.

Lt. Nl./ vom

Wohnung:

Ortsgr.: Gau:

Monatsmeldg. Gau: Mt. Bl.

Lt. Nl./ vom

Wohnung:

Ortsgr.: Gau:

Mitglieds Nr.

Geboren 2.

Beruf Bü

Eingetreten

A.D. zum 1.

Ausgetreten

Wiedereingetr

Berlin

Wohnung

Ortsgr. Berl

Lt. Bln 4.39/

Name:

Geb.-Datum:

Nr.: 6

Aufnahme beantr

Wiederaufn. beant

Austritt:

Gelöscht:

Ausschluß:

Aufgehoben:

Gestrichen weg

Zurückgenomm

Abgang zur
Zugang von

Gestorben:

Bemerkungen

1988

Mitglieds Nr. 1103481 Vor- und Zuname Behnke Gerhard

Geboren 25.6.13. Ort Berlin

Beruf Bürogehilfe Ledig, verheiratet, ~~verw.~~

Eingetreten 1 5. 32

A.D. zum Sturm 4/35/8 / p Sturm 12/35/1.

Ausgetreten

Wiedereingetr.

~~W.M. 1 Sturm 10/36/18~~

Wohnung Berlin Rodenbergstr. 25

Ortsgr. Berlin Gau Berlin

Wohnung

Ortsgr. Gau

Mitgliedschaft geht v. 1.10.38 bis 31.10.38
zur W. M. lt. Flu 10.36 W.
von W. M. zdl. lt. Flu 4.39

Ortsgr. Gau

lt. Flu 4.39/2 m Z

Wohnung Berlin W 15 Lanhstuhlstr 15

Ortsgr. Berlin Gau Berlin

Wohnung

Ortsgr. Gau

Wohnung

Ortsgr. Gau

Wohnung

Ortsgr. Gau

Name: Behnke Gerhard

Beruf: Geborene: Verehlichte:

Geb.-Datum: 5.7.20 Geb.-Ort: Coburg

Nr.: 6997796 Aufn.: 1. SEP. 1938

Aufnahme beantragt am: 11.11.38

Wiederaufn. beantragt am: genehm.:

Austritt:

Gelöscht:

Ausschluß:

Aufgehoben:

Gestrichen wegen:

Zurückgenommen:

Abgang zur Wehrmacht:
Zugang von

Gestorben:

Bemerkungen:

Wohnung: Berlin-Schöneberg Siegfriedstr 1a/3

Ortsgr.: Berlin Gau: Berlin

Monatsmeldg. Gau: Mt. Bl.

Lt. NL./ vom

Wohnung:

Ortsgr.: Gau:

Monatsmeldg. Gau: Mt. Bl.

Lt. NL./ vom

Wohnung:

Ortsgr.: Gau:

Monatsmeldg. Gau: Mt. Bl.

Lt. NL./ vom

Wohnung:

Ortsgr.: Gau:

Monatsmeldg. Gau: Mt. Bl.

Lt. NL./ vom

Wohnung:

Ortsgr.: Gau:

Name: Behnke Gerhard'

Masch.Schloss.

Geb.-Dat: 12.9.20 Geb.-Ort: L.

Nr.: 8988380 Aufn. 1. Okt. 1941

Aufnahme beantragt am: 13:9.41

Wiederaufn. beantragt am: genehm

Austritt:

Gelöscht:

Ausschluß:

Aufgehoben:

Gestrichen wegen:

Zurückgenommen:

Abgang zur Wehrmacht:

Zugang von

Gestorben:

Bemerkungen:

Wohnung: L. Marienburger 19

Ortsgr.: Lauenburg Gau: Pommern

Monatsmeldg. Gau: Mt. Bl.

Lt. RL. / vom

Wohnung:

Ortsgr.: Gau:

Monatsmeldg. Gau: Mt. Bl.

Lt. RL. / vom

Wohnung:

Ortsgr.: Gau:

Monatsmeldg. Gau: Mt. Bl.

Lt. RL. / vom

Wohnung:

Ortsgr.: Gau:

Monatsmeldg. Gau: Mt. Bl.

Lt. RL. / vom

Wohnung:

Ortsgr.: Gau:

Name: Behnke Gerhard

Mech. Beruf: Geborene: Verehlichte:

Geb.-Datum: 24.10.22 Geb.-Ort: Schwerin

Nr.: 7809058 Aufn.: 1. Sept 1940

Aufnahme beantragt am: 26.4.40.

Wiederaufn. beantragt am: genehm.:

Austritt:

Gelöscht:

Ausschluß:

Aufgehoben:

Gestrichen wegen:

Zurückgenommen:

Abgang zur Wehrmacht:

Zugang von

Gestorben:

Bemerkungen:

Wohnung: R. Elisabethstr. 2

Ortsgr.: Rostock Gau: Mecklenburg

Monatsmeldg. Gau: Mt. Bl.

Lt. RL./ vom

Wohnung:

Ortsgr.: Gau:

Monatsmeldg. Gau: Mt. Bl.

Lt. RL./ vom

Wohnung:

Ortsgr.: Gau:

Monatsmeldg. Gau: Mt. Bl.

Lt. RL./ vom

Wohnung:

Ortsgr.: Gau:

Monatsmeldg. Gau: Mt. Bl.

Lt. RL./ vom

Wohnung:

Ortsgr.: Gau:

1990

Name: Behnke Gerhard

o

Geb.-Dat. 17.9.24 Geb.-Ort. St.

Nr.: 9154733 Aufn.: 1. Sept. 1942

Aufnahme beantragt am: 1.6.42.

Wiederaufn. beantragt am: genehm.

Austritt:

Gelöscht:

Ausschluß:

Aufgehoben:

Gestrichen wegen:

Zurückgenommen.

Abgang zur Wehrmacht:

Zugang von

Gestorben:

Bemerkungen:

Wohnung: St. Klosterhof 8

Ortsgr.: Stettin Gau: Pommern

Monatsmeldg. Gau Mt. Bl.

Lt. Bl. / vom

Wohnung.

Ortsgr.: Gau:

Monatsmeldg. Gau Mt.

Lt. Bl. / vom

Wohnung:

Ortsgr.: Gau:

Monatsmeldg. Gau. Mt. Bl.

Lt. Bl. / vom

Wohnung.

Ortsgr.: Gau

Monatsmeldg. Gau Mt. Bl.

Lt. Bl. / vom

Wohnung:

Ortsgr.: Gau:

Behink

Fachar

geb.: 1

Nr.: 9

Aufn.:

siehe

Behek

Hinweis:

Behnke Gerhard

Facharb.

geb.: 22.1.25. Berlin

Nr.: 9 623 057

Aufn.: 20.4.43.

siehe auch unter:

Beheke Gerhard

Name: Behn

Geb.-Dat.: 30.1

Nr.: 98120

Aufnahme beantragt am:

Wiederaufn. beantragt am:

Austritt:

Gelöscht:

Ausschluß:

Aufgehoben:

Gestrichen wegen:

Zurückgenommen:

Abgang zur Wehrmac

Zugang von

Gestorben:

Bemerkungen:

Name: Behnke Gerhard

Geb.-Dat.: 30.1.27 Geb.-Ort: Drage

Nr.: 9812000 Aufn.: 20. April 1944
9.2.44

Aufnahme beantragt am: .....

Wiederaufn. beantragt am: ..... genehm.: .....

Austritt: .....

Gelöscht: .....

Ausschluß: .....

Aufgehoben: .....

Gestrichen wegen: .....

.....

.....

Zurückgenommen: .....

.....

.....

Abgang zur Wehrmacht: .....

Zugang von .....

Gestorben: .....

Bemerkungen: .....

Wohnung: Drage 12

Ortsgr.: Brennhausen Gau: Ost-Hannover

Monatsmeldg. Gau ..... Mt. ..... Bl. .....

Lt. RL. / ..... vom .....

Wohnung: .....

Ortsgr.: ..... Gau: .....

Monatsmeldg. Gau: ..... Mt. ..... Bl. .....

Lt. RL. / ..... vom .....

Wohnung: .....

Ortsgr.: ..... Gau: .....

Monatsmeldg. Gau: ..... Mt. ..... Bl. .....

Lt. RL. / ..... vom .....

Wohnung: .....

Ortsgr.: ..... Gau: .....

Monatsmeldg. Gau: ..... Mt. ..... Bl. .....

Lt. RL. / ..... vom .....

Wohnung: .....

Ortsgr.: ..... Gau: .....

Name: Behnke Gertraud

Geb.-Datum: 2.5.23. Geb.-Ort: G.

Mitgl.-Nr.: 8680323 Aufn.: 1. Sep. 1941

Aufnahme beantragt am: 9.10.41.

Wiederaufn. beantragt am: genehm.:

Austritt:

Gelöscht:

Ausschluß:

Aufgehoben:

Gestrichen wegen:

Zurückgenommen:

Abgang zur Wehrmacht:
Zugang von

Gestorben:

Bemerkungen:

Wohnung: Güntergost

Ortsgr.: Dreidorf Gau: Danzig

Monatsmeldg. Gau: Mt. Bl.

Lt. RL./ vom

Wohnung:

Ortsgr.: Gau:

Monatsmeldg. Gau: Mt. Bl.

Lt. RL./ vom

Wohnung

Ortsgr.: Gau:

Monatsmeldg. Gau: Mt. Bl.

Lt. RL./ vom

Wohnung:

Ortsgr.: Gau:

Name: Behnke Gertrud

Geborene: Jungbäuerin
Verheiratete:

Geb.-Datum: 28.12.20 Geb.-Ort: L.

Mitgl.-Nr.: 8277955 Aufn.: 1. Juli 1940
17.4.40

Aufnahme beantragt am:

Wiederaufn. beantragt am: genehm.:

Austritt:

Gelöscht:

Ausschluß:

Aufgehoben:

Gestrichen wegen:

Zurückgenommen:

Abgang zur Wehrmacht:
Zugang von

Gestorben:

Bemerkungen:

Wohnung: L. Pommern

Ortsgr.: Langebüse Gau:

Monatsmeldg. Gau: Mt. Bl.

Lt. RL./ vom

Wohnung:

Ortsgr.: Gau:

Monatsmeldg. Gau: Mt. Bl.

Lt. RL./ vom

Wohnung:

Ortsgr.: Gau:

Monatsmeldg. Gau: Mt. Bl.

Lt. RL./ vom

Wohnung:

Ortsgr.: Gau:

Name:

Geb.-Datum:

Mitgl.-Nr.:

Aufnahme beant

Wiederaufn. bean

Austritt:

Gelöscht:

Ausschluß:

Aufgehoben:

Gestrichen wege

Zurückgenommen

Abgang zur Wel
Zugang von

Gestorben:

Bemerkungen:

Mitglieds Nr.

Geboren

Beruf

Eingetreten

Ausgetreten

Wiedereingetr.

Wohnung

Ortsgr.

Wohnung

Ortsgr.

1996

II 35.

Name: ~~Schaller~~ Pschenke Gisela

Geborene: Hoffmann
Verehlichte:

Geb.-Datum: 29.1.04 Geb.-Ort: Kolbitz

Mitgl.-Nr.: 1285418 **Aufn.:** 1.9.32

Aufnahme beantragt am:

Wiederaufn. beantragt am: genehm.:

Austritt:

Gelöscht:

Ausschluß:

Aufgehoben:

Gestrichen wegen:

Zurückgenommen:

Abgang zur Wehrmacht:
Zugang von

Gestorben:

Bemerkungen: M. Abt. 3. 40/180. Langemarck 3.

Wohnung: Berlin NW, Dorotheenstr. 11

Ortsgr.: Sekt. Gau Gau: Ausland

Monatsmeldg. Gau: Mk. Bl.
Lt. RL./ vom

Wohnung:

Ortsgr.: Gau:

Monatsmeldg. Gau: Mk. Bl.
Lt. RL./ vom

Wohnung:

Ortsgr.: Gau:

Monatsmeldg. Gau: Mk. Bl.
Lt. RL./ vom

Wohnung:

Ortsgr.: Gau:

Monatsmeldg. Gau: Mk. Bl.
Lt. RL./ vom

Wohnung:

Ortsgr.: Gau:

Mitglieds Nr. 1285418 Vor- und Zuname ~~Schaller~~ Pschenke Gisela

Geboren 29.1.04 Ort Kolbitz

Beruf Hausangestellte Ledig, ~~verheiratet, verw.~~

Eingetreten 1.9.32.

Ausgetreten

Wiedereingetr.

Wohnung ~~Braunsberg~~ Südhann.-Br.

Ortsgr. ~~Braunsberg~~ Gau

M. Mitgl. Liste, Mai 33 z

Wohnung W.

Ortsgr. Weitendorf Gau Meckl. Lübeck.

M. Mitgliederliste 27.10.33 z

Wohnung Kassel

Ortsgr. Kolbitz Gau Berlin-Brandenb.

Abt. Schles./Okt. 34 /38

Wohnung W. 87, Dorotheen-St.

Ortsgr. Berlin Gau Berlin

Abt. Kassel 7/35/35

Wohnung Berlin, NW 87, Dorotheen-St. 11

Ortsgr. E. 14 Gau Kassel

Int. Gau

M. Gau 12. Abt. (Z)

Wohnung Kassel

Ortsgr. Hauptamt Gau

Kassel

Name: Bennke Gisela

Kontor

Geb.-Datum: 16.3.23 Geb.-Ort: Stettin

Mitgl.-Nr.: 8669322 Aufn.: 1. Sept. 1941

Aufnahme beantragt am: 8.10.41

Wiederaufn. beantragt am: genehm.:

Austritt:

Gelöscht:

Ausschluß:

Aufgehoben:

Gestrichen wegen:

Zurückgenommen:

Abgang zur Wehrmacht:
Zugang von

Gestorben:

Bemerkungen:

Wohnung: S. Finkenwalde Gartenstr.19

Ortsgr.: Stettin Gau: Pommern

Monatsmeldg. Gau: Mt. Bl.

Lt. RL./ vom

Wohnung:

Ortsgr.: Gau:

Monatsmeldg. Gau: Mt. Bl.

Lt. RL./ vom

Wohnung:

Ortsgr.: Gau:

Monatsmeldg. Gau Mt. Bl.

Lt. RL./ vom

Wohnung:

Ortsgr.: Gau:

Monatsmeldg. Gau: Mt. Bl.

Lt. RL./ vom

Wohnung:

Ortsgr.: Gau:

Name: Bennke Gisela

Geb.-Dat.: 2.1.25. Geb.-Ort: Berlin 20. April 1943

Nr.: Aufn.:

Aufnahme beantragt am: 28.1.43.

Wiederaufn. beantragt am: genehm.

Austritt:

Gelöscht:

Ausschluß:

Aufgehoben:

Gestrichen wegen:

Zurückgenommen:

Abgang zur Wehrmacht:
Zugang von

Gestorben:

Bemerkungen:

Wohnung: Berlin-Tempelhof Wolframstr.

Ortsgr.: Berlin Gau: Berlin 33

Monatsmeldg. Gau Mt. Bl.

Lt. RL. / vom

Wohnung:

Ortsgr.: Gau:

Monatsmeldg. Gau: Mt. Bl.

Lt. RL. / vom

Wohnung:

Ortsgr.: Gau:

Monatsmeldg. Gau Mt. Bl.

Lt. RL. / vom

Wohnung:

Ortsgr.: Gau:

Monatsmeldg. Gau: Mt. Bl.

Lt. RL. / vom

Wohnung:

Ortsgr.: Gau:

1998

Name: Behnke Gottfried
ø
Geb.-Dat.: 18.5.24 Geb.-Ort: Trier
Nr.: 9152033 Aufn.: 1. Sept. 1942
Aufnahme beantragt am: 5.5.42
Wiederaufn. beantragt am: genehm.:
Austritt:
Gelöscht:
Ausschluß:
Aufgehoben:
Gestrichen wegen:

Zurückgenommen:

Abgang zur Wehrmacht:
Zugang von
Gestorben:
Bemerkungen:

Wohnung: M. Fl.Tech.Vorschule
Ortsgr.: Magdeburg Gau: Magdebg.-Anh.
Monatsmeldg. Gau: Ma Anh. Mk. 2.40 Bl. 27
Lt. BL. / vom
Wohnung: T.-Treverbacherstr 35
Ortsgr.: Trier Gau: Moselld.
Monatsmeldg. Gau: Mk. Bl.
Lt. BL. / vom
Wohnung:
Ortsgr.: Gau:
Monatsmeldg. Gau: Mk. Bl.
Lt. BL. / vom
Wohnung:
Ortsgr.: Gau:
Monatsmeldg. Gau: Mk. Bl.
Lt. BL. / vom
Wohnung:
Ortsgr.: Gau:

Name: Behnke Grete
Ehefr. Beruf: Geborene: Neunzig
Verehlichte:
Geb.-Datum: 28.5.93 Geb.-Ort: Fulda
Nr.: 5621981 Aufn.: 1.5.37
Aufnahme beantragt am: 6.10.37
Wiederaufn. beantragt am: genehm.:
Austritt:
Gelöscht:
Ausschluß:
Aufgehoben:
Gestrichen wegen:

Zurückgenommen:

Abgang zur Wehrmacht:
Zugang von
Gestorben:
Bemerkungen:

Wohnung: E. Friedhofstr. 121
Ortsgr.: Rheydt Gau: Moselld.
Monatsmeldg. Gau: Mk. Bl.
Lt. BL./ vom
Wohnung:
Ortsgr.: Gau:
Monatsmeldg. Gau: Mk. Bl.
Lt. BL./ vom
Wohnung:
Ortsgr.: Gau:
Monatsmeldg. Gau: Mk. Bl.
Lt. BL./ vom
Wohnung:
Ortsgr.: Gau:
Monatsmeldg. Gau: Mk. Bl.
Lt. BL./ vom
Wohnung:
Ortsgr.: Gau:

Name: Behnke Grete

Hausangestellte

Geb.-Datum: 22.11.19 Geb.-Ort: Neddelbrook

Mitgl.-Nr.: 8866702 Aufn.: 1. Juli 1941

Aufnahme beantragt am: 10.6.41

Wiederaufn. beantragt am: genehm.:

Austritt:

Gelöscht:

Ausschluß:

Aufgehoben:

Gestrichen wegen:

Zurückgenommen:

Abgang zur Wehrmacht:
Zugang von

Gestorben:

Bemerkungen

Wohnung: K.

Ortsgr.: Klanxbüll Gau: Schleswig-Holstein

Monatsmeldg. Gau: Schle-Hol. 6.42 Mt. 13 Bl.

Lt. RL./ vom Z

Wohnung: W.

Ortsgr.: Neuxelbrook Gau: Schlesw. Holst.

Monatsmeldg. Gau Mt. Bl.

Lt. RL./ vom

Wohnung

Ortsgr.: Gau:

Monatsmeldg. Gau Mt. Bl.

Lt. RL./ vom

Wohnung·

Ortsgr.: Gau.

Monatsmeldg. Gau: Mt. Bl.

Lt. RL./ vom

Wohnung:

Ortsgr.: Gau:

Name: Behnke Günter

Beruf: Geborene:
Verehlichte:

Geb.-Datum: 22.4.11 Geb.-Ort: Ingenhahn

Nr.: 5279991 Aufn.: 1. 5. 37
26. 6. 37

Aufnahme beantragt am:

Wiederaufn. beantragt am: genehm.:

Austritt:

Gelöscht:

Ausschluß:

Aufgehoben:

Gestrichen wegen:

Zurückgenommen:

Abgang zur Wehrmacht:
Zugang von

Gestorben:

Bemerkungen

Wohnung: Gr. P. Kirchstr. 9

Ortsgr.: Prütz-Prna Gau: Kurmark

Monatsmeldg. Gau: Mt. Bl.

Lt. RL./ vom

Wohnung:

Ortsgr.: Gau:

Monatsmeldg. Gau: Mt. Bl.

Lt. RL./ vom

Wohnung:

Ortsgr.: Gau:

Monatsmeldg. Gau: Mt. Bl.

Lt. RL./ vom

Wohnung:

Ortsgr.: Gau:

Name: Behnke Günter

Beruf: Geborene: Verehlichte:

Geb.-Datum: 31.10.19 Geb.-Ort: S.

Nr.: 5502135 Aufn.: 1. SEP. 1937

Aufnahme beantragt am: 17.9.37

Wiederaufn. beantragt am: genehm.:

Austritt:

Gelöscht:

Ausschluß:

Aufgehoben:

Gestrichen wegen:

Zurückgenommen:

Abgang zur Wehrmacht:
Zugang von

Gestorben:

Bemerkungen:

Wohnung: S. Delbrückstr. 78

Ortsgr.: Stettin Gau: Pom.

Monatsmeldg. Gau: Mt. Bl.

Lt. NL./ vom

Wohnung:

Ortsgr.: Gau:

Monatsmeldg. Gau: Mt. Bl.

Lt. NL./ vom

Wohnung:

Ortsgr.: Gau:

Monatsmeldg. Gau: Mt. Bl.

Lt. NL./ vom

Wohnung:

Ortsgr.: Gau:

Monatsmeldg. Gau: Mt. Bl.

Lt. NL./ vom

Wohnung:

Ortsgr.: Gau:

Name: Behnke Günter Erick

Ø Beruf: Geborene: Verehlichte:

Geb.-Datum: 31.7.21. Geb.-Ort: Halle

Nr.: 7145700 Aufn.: 1.9.39.

Aufnahme beantragt am: 2.6.39.

Wiederaufn. beantragt am: genehm.:

Austritt:

Gelöscht:

Ausschluß:

Aufgehoben:

Gestrichen wegen:

Zurückgenommen:

Abgang zur Wehrmacht:
Zugang von

Gestorben:

Bemerkungen:

Wohnung: Dessau Wilhelmstr. 15

Ortsgr.: Dessau Schillerpark Gau: Magdb.-Anh.

Monatsmeldg. Gau: Mt. Bl.

Lt. NL./ vom

Wohnung:

Ortsgr.: Gau:

Monatsmeldg. Gau: Mt. Bl.

Lt. NL./ vom

Wohnung:

Ortsgr.: Gau:

Monatsmeldg. Gau: Mt. Bl.

Lt. NL./ vom

Wohnung:

Ortsgr.: Gau:

Monatsmeldg. Gau: Mt. Bl.

Lt. NL./ vom

Wohnung:

Ortsgr.: Gau:

Name: Behnke Günter

Beruf: Geborene:
Verehlichte:

Geb.-Datum: 14.6.22 Geb.-Ort: St.

Nr.: 7714285 Aufn.: 1.[illegible].40

Aufnahme beantragt am: 5.7.40

Wiederaufn. beantragt am: genehm.

Austritt:

Gelöscht:

Ausschluß:

Aufgehoben:

Gestrichen wegen:

Zurückgenommen:

Abgang zur Wehrmacht:
Zugang von

Gestorben:

Bemerkungen:

Wohnung: St. Moltkestr. 12

Ortsgr.: Stettin Gau: Pommern

Monatsmeldg. Gau: Mk. Pf.

Lt. Nr. vom

Wohnung:

Ortsgr.: Gau:

Monatsmeldg. Gau: Mk. Pf.

Lt. Nr. vom

Wohnung:

Ortsgr.: Gau:

Monatsmeldg. Gau: Mk. Pf.

Lt. Nr. vom

Wohnung:

Ortsgr.: Gau:

Monatsmeldg. Gau: Mk. Pf.

Lt. Nr. vom

Wohnung:

Ortsgr.: Gau:

Mitglieds Nr.: 155545 Vor- und Zuname: Behnke Günther

Eingetreten am 1.[illegible].1929 wiedereingetr. am 1.2.32.

Ausgetreten am

Ausgeschlossen am

Gestorben am

Geburtszeit 24.5.11.

Geburtsort Wesermünde

Ledig, verheiratet, verwitw.

Stand oder Beruf Kaufm. Beamter

Bemerkungen: 1.2.32 [illegible]
Abr. April 32 K.-St. m/K.
[illegible] Schlesw. Holst. Kav. 52 y Wesermünde. v.

Wohnort Köln ~~Wesermünde-L.~~

Wohnung ~~Hafenstr. 153~~ Münzstr. 76

Ortsgruppe Köln ~~Unterweser~~

Gau ~~Ostbahnover~~ Köln-Aachen

~~Abr. April 32 K.-St. m/K.~~

Wohnort ~~K. Infanterieregt. 167~~ Wesermünde-L.,

Wohnung Hafenstr. 153.,

Ortsgruppe ~~Kiel~~ Unterweser

Gau ~~Schleswig-Holstein~~ Ostbahnover

~~Ostbahnover~~

Mitglieds Nr.

Geboren

Beruf

Eingetreten

Ausgetreten

Wiedereingetr.

15.3.33. U.

Wohnung

Ortsgr.

Wohnung

Ortsgr.

Wohnung

Ortsgr.

2002

Mitglieds Nr. 155545 Vor- und Zuname Behnke Günther

Geboren 24. 5. 11. Ort Wesermünde

Beruf Student Ledig, verheiratet, verw.

Eingetreten 1. X. 29

Ausgetreten

Wiedereingetr.

15.3.33. El. MB7: G. Kreuzbergweg 23

Wohnung

Ortsgr. Göttingen Gau Südh-Br.

Ab Südhann-Br. 3 33 w

Wohnung Hafenstr. 35

Ortsgr. Wesermünde Gau Hannover

Wohnung Dr

Ortsgr. Delligsen Gau

Wohnung St Andreasberg

Ortsgr. Braunschweig Gau

Südh Br. 3 34 ①

Wohnung C.

Ortsgr. Clausthal Gau Südh Br. 34

16 Südh Br. 35 w. 36 M. ②

Wohnung Goslar

Ortsgr. Goslar Gau Südh. Br.

Jetzt Gausitz.

Mitglieds Nr. 2146911 Vor- und Zuname Behnke Günther

Geboren 1. 2. 14 Ort Franken

Beruf Kfm. Ang. Ledig, ~~verheiratet, verw.~~

Eingetreten 1.5.33

Ausgetreten

Wiedereingetr.

Wohnung Gr. Badenstr. 5

Ortsgr. Greifswald Gau Pommern

Wohnung

Ortsgr. Gau

Wohnung

Ortsgr. Gau

Wohnung

Ortsgr. Gau

Wohnung z. Zt. Greifswald 17

Ortsgr. Greifswald Gau Pommern

Abt. Pr. 5734 m

Wohnung Zissow

Ortsgr. Gau Pommern

M. Pom. 10/38/128 m ②

Name: Kfm.

Geb.-Datum:

Nr.: 5

Aufnahme beant

Wiederaufn. beant

Austritt:

Gelöscht:

Ausschluß:

Aufgehoben:

Gestrichen we

Zurückgenom

Abgang zur

Zugang von

Gestorben:

Bemerkunge

Name: Behnke Günther

Kfm. Beruf: Geborene: Verehlichte:

Geb.-Datum: 22.3.19. Geb.-Ort: Posen

Nr.: 5854402 Aufn.: 1. Sept. 1937

Aufnahme beantragt am: 3.2.38.

Wiederaufn. beantragt am: genehm.:

Austritt:

Gelöscht:

Ausschluß:

Aufgehoben:

Gestrichen wegen:

Zurückgenommen:

Abgang zur Wehrmacht:
Zugang von

Gestorben:

Bemerkungen:

Wohnung: S., Rutherstr.2

Ortsgr.: Sarstedt Gau: Sd. Hann. Bt.

Monatsmeldg. Gau: Mt. Bl.

Lt. NL./ vom

Wohnung:

Ortsgr.: Gau:

Monatsmeldg. Gau: Mt. Bl.

Lt. NL./ vom

Wohnung:

Ortsgr.: Gau:

Monatsmeldg. Gau: Mt. Bl.

Lt. NL./ vom

Wohnung:

Ortsgr.: Gau:

Monatsmeldg. Gau: Mt. Bl.

Lt. NL./ vom

Wohnung:

Ortsgr.: Gau:

Name: – Lehnke Günther

Kauf. Beruf: Geborene: Verehlichte:

Geb.-Datum: 14.9.16 Geb.-Ort: Berlin

Nr.: 5904276 Aufn.: 1. 5. 37

Aufnahme beantragt am: 5.37

Wiederaufn. beantragt am: genehm.

Austritt:

Gelöscht:

Ausschluß:

Aufgehoben:

Gestrichen wegen:

Zurückgenommen:

Abgang zur Wehrmacht:
Zugang von

Gestorben:

Bemerkungen:

Wohnung: M Göringstr. 19

Ortsgr.: Marienwerder Gau: Ostpr.

Monatsmeldg. Gau: Gau Westpr. Mt. 9-70 Bl. 3

Lt. NL./ vom (X)

Wohnung: Z - Finanzamt

Ortsgr.: Bromberg Gau: Danzig-Westpr.

Monatsmeldg. Gau: Bzg Westpr. Mt. 9-1141 Bl. 23 (X)

Lt. NL./ vom 1.11.41

Wohnung: M Heimann Göringstr. 19

Ortsgr.: Marienwerder Gau: Bzg Westpr.

Monatsmeldg. Gau: Mt. Bl.

Lt. NL./ vom

Wohnung:

Ortsgr.: Gau:

Monatsmeldg. Gau: Mt. Bl.

Lt. NL./ vom

Wohnung:

Ortsgr.: Gau:

Name: B

Geb.-Datum: 4

Nr.: 717

Aufnahme beantragt

Wiederaufn. beantrag

Austritt:

Gelöscht:

Ausschluß:

Aufgehoben:

Gestrichen wegen

Zurückgenommen

Abgang zur
Zugang von Wel

Gestorben:

Bemerkungen:

Mitglieds N

Geboren

Beruf

Eingetreten

Ausgetreten

Wiedereing

§ 36/2 Ab

Wohnung

Ortsgr.

Wohnung

Ortsgr.

2004

Name: Behnke Günther

o Beruf: Geborene: Verehlichte:

Geb.-Datum: 4.12.20 Geb.-Ort: Breslau

Nr.: 7177512 Aufn.: 1.9.39

Aufnahme beantragt am: 23.3.39

Wiederaufn. beantragt am: genehm.:

Austritt:

Gelöscht:

Ausschluß:

Aufgehoben:

Gestrichen wegen:

Zurückgenommen:

Abgang zur Wehrmacht:
Zugang von

Gestorben:

Bemerkungen:

Wohnung: B. Mittelfeldweg 18

Ortsgr.: Breslau Gau: Niederschlesien

Monatsmeldg. Gau: Mk. Pf.

Lt. RL./ vom

Wohnung:

Ortsgr.: Gau:

Monatsmeldg. Gau: Mk. Pf.

Lt. RL./ vom

Wohnung:

Ortsgr.: Gau:

Monatsmeldg. Gau: Mk. Pf.

Lt. RL./ vom

Wohnung:

Ortsgr.: Gau:

Monatsmeldg. Gau: Mk. Pf.

Lt. RL./ vom

Wohnung:

Ortsgr.: Gau:

Mitglieds Nr. 3039522 Vor- und Zuname Bähnke Günther

Geboren 9.9.15 Ort Pyritzhausen

Beruf Schiff. Ledig, verheiratet, verw.

Eingetreten 1. Mai 1933

Ausgetreten K

Wiedereingetr.

8.36/2 Hg. Langenreihe 34
Wohnung 4. 13. Grindelhof 83 II
HAMBURG

Ortsgr. Hamburg **Gau**

Wohnung

Ortsgr. **Gau**

Wohnung

Ortsgr. **Gau**

Wohnung

Ortsgr. **Gau**

Wohnung

Ortsgr. **Gau**

Wohnung

Ortsgr. **Gau**

Mitglieds Nr. 3814819 Vor- und Zuname Behnke Gustav

Geboren 17.5.80 Ort Pritzieg

Beruf Spritzer Ledig, verheiratet, verw.

Eingetreten 1. 3. 37

Ausgetreten

Wiedereingetr.

Wohnung P. Brunnstr. 10

Ortsgr. Pöppelhorst Gau Schlesw. Holst.

Wohnung

Ortsgr. Gau

Wohnung

Ortsgr. Gau

Wohnung

Ortsgr. Gau

Wohnung

Ortsgr. Gau

3695929

Mitglieds Nr. Vor- und Zuname Behnke Gustav

Geboren 31. 8. 88 Ort Stettin

Beruf Spritzer ~~Ledig,~~ verheiratet, ~~verw.~~

Eingetreten 1 APR 1935

Ausgetreten Pommern 8.44 35

Wiedereingetr.

Wohnung Stettin Pommerndorf Wiesenstr. Ausland 30

Ortsgr. Seefahrt Gau

Wohnung

Ortsgr. Gau

Wohnung

Ortsgr. Gau

Wohnung

Ortsgr. Gau

Name: Beh

Geb.-Datum: 3.

Mitgl.-Nr. 80

Aufnahme beantra

Wiederaufn. beantr

Austritt:

Gelöscht:

Ausschluß:

Aufgehoben:

Gestrichen wegen:

Zurückgenommen:

Abgang zur Wehr

Zugang von

Gestorben:

Bemerkungen:

Name: B

Geb.-Dat.: 29.

Nr.: 8

Aufnahme beantrag

Wiederaufn. beantr

Austritt:

Gelöscht:

Ausschluß:

Aufgehoben:

Gestrichen we

Zurückgenomm

Abgang zur W

Zugang von

Gestorben:

Bemerkungen

2006

Name: Behnke Gustav

Geborene: Bauer
Verehlichte:

Geb.-Datum: 3.11.88. Geb.-Ort: G.

Mitgl.-Nr. 8048110 Aufnahme: 1. Jan. 1941

Aufnahme beantragt am: 11.8.40.

Wiederaufn. beantragt am: ... genehm.:

Austritt:

Gelöscht:

Ausschluß:

Aufgehoben:

Gestrichen wegen:

Zurückgenommen:

Abgang zur Wehrmacht:
Zugang von

Gestorben:

Bemerkungen:

Wohnung: Gembitz

Ortsgr.: Althütte Gau: Warthe'ond

Monatsmeldg. Gau: Mt. Bl.
Lt. RL./ vom

Wohnung:

Ortsgr.: Gau:

Monatsmeldg. Gau: Mt. Bl.
Lt. RL./ vom

Wohnung:

Ortsgr.: Gau:

Monatsmeldg. Gau: Mt. Bl.
Lt. RL./ vom

Wohnung:

Ortsgr.: Gau:

Monatsmeldg. Gau: Mt. Bl.
Lt. RL./ vom

Wohnung:

Ortsgr.: Gau:

Name: Behnke Gustav
Wollweber

Geb.-Dat.: 29.5.90 Geb.-Ort: Neu Adamow

Nr.: 8880170 Aufn.: 1. Jan 1942

Aufnahme beantragt am: 20. 1.42

Wiederaufn. beantragt am: genehm.

Austritt:

Gelöscht:

Ausschluß:

Aufgehoben:

Gestrichen wegen:

Zurückgenommen:

Abgang zur Wehrmacht:
Zugang von

Gestorben:

Bemerkungen:

Wohnung: A. Langg. 31

Ortsgr.: Alexancrow Gau: Wartheland

Monatsmeldg. Gau: Mt. Bl.
Lt. RL. / vom

Wohnung.

Ortsgr.: Gau:

Monatsmeldg. Gau: Mt. Bl.
Lt. RL. / vom

Wohnung:

Ortsgr.: Gau:

Monatsmeldg. Gau: Mt. Bl.
Lt. RL. / vom

Wohnung.

Ortsgr.: Gau:

Monatsmeldg. Gau: Mt. Bl.
Lt. RL. / vom

Wohnung:

Ortsgr.: Gau:

Mitglieds

Geboren

Beruf

Eingetreten

Ausgetreten

Wiedereinge

Wohnung

Ortsgr.

Wohnung

Ortsgr.

Name:

Geb.-Dat.:

Nr.:

Aufnahme beam

Wiederaufn. beg

Austritt:

Gelöscht:

Ausschluß:

Aufgehoben

Gestrichen

Zurückgenor

Abgang zur

Zugang von

Gestorben:

Bemerkunge

2008

Mitglieds Nr. 3261689 Vor- und Zuname Behnke Gustav

Geboren 27.8.90. Ort Demboritz

Beruf Postassistent Ledig/verheiratet, verw.?

Eingetreten 1.5.33

Ausgetreten

Wiedereingetr.

Wohnung E. Im Dreyen 124

Ortsgr. Bremen Weser Ems

Wohnung

Ortsgr. Gau

Wohnung

Ortsgr. Gau

Wohnung

Ortsgr. Gau

Wohnung

Ortsgr. Gau

Name: Behnke Gustav

Kaufmann

Geb.-Dat.: 29.12.94. Geb.-Ort Litzmannstadt

Nr.: 8966250 Aufn.: 1. Mai 1942

Aufnahme beantragt am: 20.2.42.

Wiederaufn. beantragt am: genehm.

Austritt:

Gelöscht:

Ausschluß:

Aufgehoben:

Gestrichen wegen:

Zurückgenommen:

Abgang zur Wehrmacht:

Zugang von

Gestorben:

Bemerkungen:

Bes. Wahrheit 3 + 43 + 45 3

Wohnung: Stavenhagen Adolf Hitlerstr

Ortsgr.: Vorwelde Gau: Wartheland

Monatsmeldg. Gau Mk. Bl.

Lt. Bl. / vom

Wohnung:

Ortsgr.: Gau:

Monatsmeldg. Gau Mk. Bl.

Lt. Bl. / vom

Wohnung:

Ortsgr.: Gau:

Monatsmeldg. Gau: Mk. Bl.

Lt. Bl. / vom

Wohnung:

Ortsgr.: Gau:

Monatsmeldg. Gau: Mk. Bl.

Lt. Bl. / vom

Wohnung:

Ortsgr.: Gau:

Name:

Gebu

Name

Gebu

2010

H I N W E I S

Name: Behnke, Gustav ± 259255

Geburtsdatum: 12.2.95

Siehe unter:

Name: .....

Geburtsdatum: W2 - 145

Mitglieds Nr. 1573541 Vor- und Zuname. Behnke Gustav

Geboren 19.9.96 Ort Birnbaum

Beruf Mechaniker Ledig, verheiratet, verw.

Eingetreten 1.4.33

Ausgetreten

Wiedereingetr.

Wohnung

Ortsgr. Gau

Wohnung

Ortsgr. Gau

Wohnung

Ortsgr. Gau

Wohnung M. Ostpreußen

Ortsgr. Ueberzeran Gau

Dzzg. Westpr. 2.42./51.

Wohnung G. Kl. Mühlenstr. 14.

Ortsgr. Graudenz Gau Dzzg. Westpr.

Name: Behnke Gustav

Schlosser Beruf: Geborene: Verehlichte:

Geb.-Datum: 24.9.96 Geb.-Ort: Unterberg

Nr.: 5378907 Aufn.: 1.5.37

Aufnahme beantragt am: 17.6.37.

Wiederaufn. beantragt am: genehm.

Austritt:

Gelöscht:

Ausschluß:

Aufgehoben:

Gestrichen wegen:

Zurückgenommen:

Abgang zur Wehrmacht:

Zugang von

Gestorben:

Bemerkungen:

Wohnung: Berlin Stollberg 5

Ortsgr.: Berlin Gau: Berlin

Monatsmeldg. Gau: Mt. Bl.

Lt. Nl./ vom

Wohnung:

Ortsgr.: Gau:

Monatsmeldg. Gau: Mt. Bl.

Lt. Nl./ vom

Wohnung:

Ortsgr.: Gau:

Monatsmeldg. Gau: Mt. Bl.

Lt. Nl./ vom

Wohnung:

Ortsgr.: Gau:

Monatsmeldg. Gau: Mt. Bl.

Lt. Nl./ vom

Wohnung:

Ortsgr.: Gau:

2012

Name: Behnke Gustav
Kfm.
Geb.-Dat.: 6.7.98 Geb.-Ort: L.
Nr.: 8936536 Aufn.: 1. Mai 1942
Aufnahme beantragt am: 6.2.42
Wiederaufn. beantragt am: ..... genehm.: .....
Austritt:
Gelöscht:
Ausschluß:
Aufgehoben:
Gestrichen wegen:

Zurückgenommen:

Abgang zur Wehrmacht:
Zugang von
Gestorben:
Bemerkungen:

Wohnung: L. Clausewitzstr. 26
Ortsgr.: Litzmannstadt Gau: Wartheland

Monatsmeldg. Gau: ..... Mt. ..... Bl. .....
Lt. RL. / ..... vom .....
Wohnung:
Ortsgr.: ..... Gau: .....

Monatsmeldg. Gau: ..... Mt. ..... Bl. .....
Lt. RL. / ..... vom .....
Wohnung:
Ortsgr.: ..... Gau: .....

Monatsmeldg. Gau: ..... Mt. ..... Bl. .....
Lt. RL. / ..... vom .....
Wohnung:
Ortsgr.: ..... Gau: .....

Monatsmeldg. Gau: ..... Mt. ..... Bl. .....
Lt. RL. / ..... vom .....
Wohnung:
Ortsgr.: ..... Gau: .....

Name: Behnke Gustav
Pol.H.W.M. Beruf: Geborene: Verehlichte:
Geb.-Datum: 10.2.99 Geb.-Ort: Sossnow
Nr.: 5650267 Aufn.: 1. 5. 37
Aufnahme beantragt am: 21.10.37
Wiederaufn. beantragt am: ..... genehm.: .....
Austritt:
Gelöscht:
Ausschluß:
Aufgehoben:
Gestrichen wegen:

Zurückgenommen:

Abgang zur Wehrmacht:
Zugang von
Gestorben:
Bemerkungen:

Wohnung: E.-K.-Str. 11
Ortsgr.: Erkenschwick Gau: Westf. Nd

Monatsmeldg. Gau: ..... Mt. ..... Bl. .....
Lt. RL./ ..... vom .....
Wohnung:
Ortsgr.: ..... Gau: .....

Monatsmeldg. Gau: ..... Mt. ..... Bl. .....
Lt. RL./ ..... vom .....
Wohnung:
Ortsgr.: ..... Gau: .....

Monatsmeldg. Gau: ..... Mt. ..... Bl. .....
Lt. RL./ ..... vom .....
Wohnung:
Ortsgr.: ..... Gau: .....

Monatsmeldg. Gau: ..... Mt. ..... Bl. .....
Lt. RL./ ..... vom .....
Wohnung:
Ortsgr.: ..... Gau: .....

Name: Behnke Gustav

Ld.Arbeiter

Geb.-Dat. 8.3.01 Geb.-Ort: Rosmin

Nr.: 8928027 Aufn. 1. Jan 1942

30.11.41.

Aufnahme beantragt am: genehm.

Wiederaufn. beantragt am: genehm.

Austritt:

Gelöscht:

Ausschluß:

Aufgehoben:

Gestrichen wegen:

Zurückgenommen:

Abgang zur Wehrmacht:

Zugang von

Gestorben:

Bemerkungen:

Wohnung: B. Albertinenburg Berlinchen Mark Brandenburg

Ortsgr.: Krs: Soldin Gau:

Monatsmeldg. Gau: Mt. Bl.

Lt. Bl. / vom

Wohnung.

Ortsgr.: Gau:

Monatsmeldg. Gau: Mt. Bl.

Lt. Bl. / vom

Wohnung:

Ortsgr.: Gau:

Monatsmeldg. Gau: Mt. Bl.

Lt. Bl. / vom

Wohnung:

Ortsgr.: Gau:

Name: Behnke Gustav

Kfm. Ang. Beruf: Geborene: Verehlichte:

Geb.-Datum: 25.5.01 Geb.-Ort: Hb.

Nr.: 4975573 Aufn.: 1. 5. 37

Aufnahme beantragt am: 22.6.37

Wiederaufn. beantragt am: genehm.:

Austritt:

Gelöscht:

Ausschluß:

Aufgehoben:

Gestrichen wegen:

Zurückgenommen:

Abgang zur Wehrmacht:

Zugang von

Gestorben:

Bemerkungen:

Wohnung: Hb. 33 Wittenkamp 18 Hamburg Hamburg

Ortsgr.: Gau:

Monatsmeldg. Gau: Mt. Bl.

Lt. Bl./ vom

Wohnung:

Ortsgr.: Gau:

Monatsmeldg. Gau: Mt. Bl.

Lt. Bl./ vom

Wohnung:

Ortsgr.: Gau:

Monatsmeldg. Gau: Mt. Bl.

Lt. Bl./ vom

Wohnung:

Ortsgr.: Gau:

Monatsmeldg. Gau: Mt. Bl.

Lt. Bl./ vom

Wohnung:

Ortsgr.: Gau:

2014

Name: B e h n k e Gustav

Schreiner Beruf: Geborene: Verehlichte:

Geb.-Datum: 10.5.07 Geb.-Ort: Worms

Nr.: 5144034 Aufn.: 1. 5. 37

Aufnahme beantragt am:

Wiederaufn. beantragt am: genehm.:

Austritt:

Gelöscht:

Ausschluß:

Aufgehoben:

Gestrichen wegen:

Zurückgenommen:

Abgang zur Wehrmacht:
Zugang von

Gestorben:

Bemerkungen:

Wohnung: Seckenheim, Bonndorferstr.

Ortsgr.: Mannheim Gau: Baden 38

Monatsmeldg. Gau: Mk. Pf.

Lt. Nr./ vom

Wohnung:

Ortsgr.: Gau:

Monatsmeldg. Gau: Mk. Pf.

Lt. Nr./ vom

Wohnung:

Ortsgr.: Gau:

Monatsmeldg. Gau: Mk. Pf.

Lt. Nr./ vom

Wohnung:

Ortsgr.: Gau:

Monatsmeldg. Gau: Mk. Pf.

Lt. Nr./ vom

Wohnung:

Ortsgr.: Gau:

Name: Behnke Gustav

F.T.-Rottenführer Beruf: Geborene:

Geb.-Datum: 18.11.14. Geb.-Ort: Brogdorf Verehlichte:

Nr.: 4177807 Aufn.: 1.5.37

Aufnahme beantragt am: 30.5.37.

Wiederaufn. beantragt am: genehm.:

Austritt:

Gelöscht:

Ausschluß:

Aufgehoben:

Gestrichen wegen:

Zurückgenommen:

Abgang zur Wehrmacht:
Zugang von

Gestorben:

Bemerkungen:

Wohnung: H.-Veddel Ehrenhain

Ortsgr.: HAMBURG XO Gau: Hamburg

I/SS/2 Germania

Monatsmeldg. Gau: Mk. Pf.

Lt. Nr./ vom

Wohnung:

Ortsgr.: Gau:

Monatsmeldg. Gau: Mk. Pf.

Lt. Nr./ vom

Wohnung:

Ortsgr.: Gau:

Monatsmeldg. Gau: Mk. Pf.

Lt. Nr./ vom

Wohnung:

Ortsgr.: Gau:

Mitglieds Nr. 2794547 Vor- und Zuname Behnke Hans

Geboren 15.6.66. Ort Graban

Beruf Sekr. assist. i. R. ledig, verheiratet, ~~verw.~~

Eingetreten 1. 5. 33

Ausgetreten

Wiedereingetr.

Wohnung A. Kieler - 63

Ortsgr. Altona Gau Schlesw. Holst

1.4.37

Wohnung Kieler-1-63

Ortsgr. Hamburg Gau

Wohnung

Ortsgr. Gau

Wohnung

Ortsgr. Gau

Wohnung

Ortsgr. Gau

Mitglieds Nr 1773733 Vor- und Zuname Behnke Hans

Geboren 31.7.86 Ort B.

Beruf Kaufm. ledig, verheiratet, ~~verw.~~

Eingetreten 1.4.33

Ausgetreten

Wiedereingetr.

Wohnung B.-Schmargendorf, Rinaerstr. 1

Ortsgr. Berlin Gau Berlin

Wohnung

Ortsgr. Gau

Wohnung

Ortsgr. Gau

Wohnung

Ortsgr. Gau

Wohnung

Ortsgr. Gau

Name: kfm. Angest

Geb.-Datum: 1

Nr.: 51

Aufnahme beantragt

Wiederaufn. beantragt

Austritt:

Gelöscht:

Ausschluß:

Aufgehoben:

Gestrichen wegen:

Zurückgenommen:

Abgang zur Wehr

Zugang von

Gestorben:

Bemerkungen:

Mitglieds Nr

Geboren

Beruf Leh

Eingetreten

Ausgetreten

Wiedereinge

Wohnung

Ortsgr. Re

Wohnung

Ortsgr.

2016

Name: Behnke Hans

kfm. Angestellter — Beruf: — Geborene: — Verehlichte:

Geb.-Datum: 19.2.89 — Geb.-Ort: Hamburg

Nr.: 5179473 — Aufn.: 1. 5. 37

28.6.37

Aufnahme beantragt am:

Wiederaufn. beantragt am: .... genehm.

Austritt:

Gelöscht:

Ausschluß:

Aufgehoben:

Gestrichen wegen:

Zurückgenommen:

Abgang zur Wehrmacht:

Zugang von

Gestorben:

Bemerkungen:

Wohnung: H.-Langenhorn, Laukamp 17

Ortsgr.: Hamburg — Gau: Hamburg

Monatsmeldg. Gau: — Mk. — Pf.

Lt. NL./ — vom

Wohnung:

Ortsgr.: — Gau:

Monatsmeldg. Gau: — Mk. — Pf.

Lt. NL./ — vom

Wohnung:

Ortsgr.: — Gau:

Monatsmeldg. Gau: — Mk. — Pf.

Lt. NL./ — vom

Wohnung:

Ortsgr.: — Gau:

Monatsmeldg. Gau: — Mk. — Pf.

Lt. NL./ — vom

Wohnung:

Ortsgr.: — Gau:

Mitglieds Nr. 4247594 — Zu- und Vorname Behnke Hans

Geboren 7.12.91 — Ort Reinfeld

Beruf Lehrer — Ledig, verheiratet, verw.

Eingetreten 1. 5. 37

Ausgetreten

Wiedereingetr.

Wohnung R,Bischofsteicherweg 6

Ortsgr. Reinfeld — **Gau** Schlw.Holst.

Wohnung

Ortsgr. — **Gau**

Wohnung

Ortsgr. — **Gau**

Wohnung

Ortsgr. — **Gau**

Name: Behnke Hans

architekt

Geb.-Datum: 26.7.74. Geb.-Ort: Bielefeld

Mitgl.-Nr.: 8770109 Aufn. 1. Okt. 1941

Aufnahme beantragt am: 11.9.41.

Wiederaufn. beantragt am: genehm.:

Austritt:

Gelöscht:

Ausschluß:

Aufgehoben:

Gestrichen wegen:

Zurückgenommen:

Abgang zur Wehrmacht
Zugang von

Gestorben.

Bemerkungen:

Wohnung: Hamburg Bahlstedt Waldstr. 26

Ortsgr.: Hamburg Gau: Hamburg

Monatsmeldg. Gau: Mt. Bl.

Lt. RL./ vom

Wohnung:

Ortsgr.: Gau:

Monatsmeldg. Gau: Mt. Bl.

Lt. RL./ vom

Wohnung:

Ortsgr.: Gau:

Monatsmeldg. Gau: Mt. Bl.

Lt. RL./ vom

Wohnung:

Ortsgr.: Gau:

Monatsmeldg. Gau Mt. Bl.

Lt. RL./ vom

Wohnung:

Ortsgr.: Gau:

Mitglieds Nr. 2700873 Vor- und Zuname Behnke Hans

Geboren 20. 9. 92 Ort Hamburg

Beruf Lehrer ~~Ledig~~, verheiratet, ~~verw.~~ 1.5.33

Eingetreten

Ausgetreten

Wiedereingetr.

~~11 Inf. Kolst. Inf 57~~

Wohnung Bitzweg Pinneberg

Ortsgr. ~~Brücken~~ Gau Schlesw. Holst

Schlo Holst III 38/87

Wohnung Forbek

Ortsgr. Harksheide Gau Schlesw. Holstein

Wohnung

Ortsgr. Gau

Wohnung

Ortsgr. Gau

Wohnung

Ortsgr. Gau

Name: Behnke Gerd

Inspekt. d. Unip. Beruf: Geborene: Verehlichte: Wranke

Geb.-Datum: 3.5.94. Geb.-Ort:

Nr.: 4909050 Aufn.: 1.5.37.

Aufnahme beantragt am:

Wiederaufn. beantragt am: genehm.:

Austritt:

Gelöscht:

Ausschluß:

Aufgehoben:

Gestrichen wegen:

Zurückgenommen:

Abgang zur Wehrmacht:
Zugang von

Gestorben:

Bemerkungen:

Wohnung: M. Hüttenhainstr 15 KU 1933.

Ortsgr.: Marburg a/L Gau:

Monatsmeldg. Gau: Mt. Bl.

Lt. Nl./ vom

Wohnung:

Ortsgr.: Gau:

Monatsmeldg. Gau: Mt. Bl.

Lt. Nl./ vom

Wohnung:

Ortsgr.: Gau:

Monatsmeldg. Gau: Mt. Bl.

Lt. Nl./ vom

Wohnung:

Ortsgr.: Gau:

Monatsmeldg. Gau: Mt. Bl.

Lt. Nl. vom

Wohnung:

Ortsgr.: Gau:

Mitglieds Nr. 3922961 Vor- und Zuname Behnke Gerd

Geboren 25. 8. 94 Ort Blu - Waimau

Beruf Kfm. Angest. Ledig, verheiratet, verw.

Eingetreten 1.5.33

Ausgetreten

Wiedereingetr.

Wohnung B. - Weißensee Langhansstr. 50

Ortsgr. Berlin Gau

pp Bln. 2. 39/34 ug. (2)

Wohnung Kl. M. Fürstenstr. 39

Ortsgr. Kl. Machnow Gau Brandenbg.

Wohnung

Ortsgr. Gau

Wohnung

Ortsgr. Gau

Wohnung

Ortsgr. Gau

c/p Berlin

Mitglieds Nr. 3003329 Vor- und Zuname Behnke Hans

Geboren 22.5.99 Ort H.

Beruf Kfm. Angest. Ledig, verheiratet, verw.

Eingetreten 1.5.33.

Ausgetreten

Wiedereingetr.

Wohnung H. Hansastr. 2. (2)

Ortsgr. HAMBURG Gau

Wohnung

Ortsgr. Gau

Wohnung

Ortsgr. Gau

Wohnung

Ortsgr. Gau

Wohnung

Ortsgr. Gau

Name: Behnke Hans

Geb.-Datum: 1.1.01 Beruf: Geborene: Bereitsch.: Geb.-Ort: Hannover

Nr.: 4509836 Aufn.: 1.5.37

Aufnahme beantragt am: 17.6.37

Wiederaufn. beantragt am: genehm.:

Austritt:

Gelöscht:

Ausschluß:

Aufgehoben:

Gestrichen wegen:

Zurückgenommen:

Abgang zur Wehrmacht:
Zugang von

Gestorben:

Bemerkungen:

Wohnung: Pr. Handjerystr. 2

Ortsgr.: Karlshorst Gau: Kurmark

Monatsmeldg. Gau: Nk. Fdbg Mk. 3.43 54

Lt. Nl./ vom 707

Wohnung: Bln Niederschönhausen K. Wilhelmstr.

Ortsgr.: Berlin Gau: Berlin

Monatsmeldg. Gau: Mk. Bl.

Lt. Nl./ vom

Wohnung:

Ortsgr.: Gau:

Monatsmeldg. Gau: Mk. Bl.

Lt. Nl./ vom

Wohnung:

Ortsgr.: Gau:

Monatsmeldg. Gau: Mk. Bl.

Lt. Nl./ vom

Wohnung:

Ortsgr.: Gau:

Mitglieds Nr.

Geboren 17

Beruf Arz

Eingetreten

Ausgetreten

Wiedereingetr.

Wohnung

Ortsgr.

Wohnung

Ortsgr.

Mitglieds Nr.

Geboren 18

Beruf Bkfm

Eingetreten

Ausgetreten

Wiedereingetr.

Wohnung

Ortsgr. B

d. Ausl. M. 31

Wohnung

Ortsgr.

Mitglieds Nr. 2511122 Vor- und Zuname Behnke Hans

Geboren 17.12.99 Ort Königsberg

Beruf Architekt ~~Ledig~~, verheiratet, ~~verw.~~

Eingetreten 1.5.33

Ausgetreten

Wiedereingetr.

Wohnung K. Bernikonvertor 1

Ortsgr. Königsberg **Gau** Kurmark

Wohnung

Ortsgr. **Gau**

Wohnung

Ortsgr. **Gau**

Wohnung

Ortsgr. **Gau**

Wohnung

Ortsgr. **Gau**

Wohnung

Ortsgr. **Gau**

Wohnung

Ortsgr. **Gau**

Mitglieds Nr. ~~2594978~~ Vor- und Zuname Bachnke Hans

Geboren 18.2.04 Ort Kiel

Beruf Kfm. Ang. Ledig, ~~verheiratet~~, verw.

Eingetreten 1. 12. 34

Ausgetreten

Wiedereingetr.

Wohnung Niteroi Rua Pres. Barker 94

Ortsgr. Brasilien **Gau** Ausland

Z

Lt Kiel M. 3173m

Wohnung Kiel Holstenstr. 44

Ortsgr. Kiel **Gau** Schles. Holst.

Wohnung

Ortsgr. **Gau**

Wohnung

Ortsgr. **Gau**

Wohnung

Ortsgr. **Gau**

Name: Behnke Hans

Staatsarb. Beruf: Geborene: Verehlichte:

Geb.-Datum: 6.1.02 Geb.-Ort: Hb.

Nr.: 4975575 Aufn.: 1. 5. 37

Aufnahme beantragt am: 1.10.37

Wiederaufn. beantragt am: genehm.:

Austritt:

Gelöscht:

Ausschluß:

Aufgehoben:

Gestrichen wegen:

Zurückgenommen:

Abgang zur Wehrmacht:
Zugang von

Gestorben:

Bemerkungen:

Wohnung: Hb. Gottsched 1

Ortsgr.: Hamburg Gau: Hamburg

Monatsmeldg. Gau: Mk. Pf.

Lt. NL./ vom

Wohnung:

Ortsgr.: Gau:

Monatsmeldg. Gau: Mk. Pf.

Lt. NL./ vom

Wohnung:

Ortsgr.: Gau:

Monatsmeldg. Gau: Mk. Pf.

Lt. NL./ vom

Wohnung:

Ortsgr.: Gau:

Monatsmeldg. Gau: Mk. Pf.

Lt. NL./ vom

Wohnung:

Ortsgr.: Gau:

Mitglieds Nr. 1652843 Vor- und Zuname Behnke Hans

Geboren 20.6.02 Ort Magdeburg

Beruf Bergm. ~~Ledig~~, verheiratet, ~~verw.~~

Eingetreten 1.5.33

Ausgetreten

Wiedereingetr.

Wohnung Heerlen Carbidstr. 33

Ortsgr. Holland Gau Abt. für Dtsche. I Ausl.

Wohnung Büro

Ortsgr. Büro Gau Westfalen Nd.

Wohnung

Ortsgr. Gau

Wohnung

Ortsgr. Gau

Wohnung

Ortsgr. Gau

Name: Schloss

Geb.-Datum:

Nr.: 5

Aufnahme beantragt

Wiederaufn. beantrag

Austritt:

Gelöscht:

Ausschluß:

Aufgehoben:

Gestrichen wegen:

Zurückgenommen:

Abgang zur Wehr
Zugang von

Gestorben:

Bemerkungen:

Mitglieds Nr

Geboren

Beruf

Eingetreten

Ausgetreten

Wiedereinget

Wohnung

Ortsgr. Se

Wohnung

Ortsgr.

2022

Name: Behnke Hans

Schlosser Beruf: Geborene: Verehlichte:

Geb.-Datum: 29.10.02 Geb.-Ort: Usadel

Nr.: 5431851 Aufn.: 1. 5. 37

Aufnahme beantragt am: 1.5.37

Wiederaufn. beantragt am: genehm.

Austritt:

Gelöscht:

Ausschluß:

Aufgehoben:

Gestrichen wegen:

Zurückgenommen:

Abgang zur Wehrmacht:
Zugang von

Gestorben:

Bemerkungen:

Wohnung: N., Glambeckerstr.27

Ortsgr.: Neustrelitz Gau: Meckl.L

Monatsmeldg. Gau: Mt. Bl.

Lt. NL./ vom

Wohnung:

Ortsgr.: Gau:

Monatsmeldg. Gau: Mt. Bl.

Lt. NL./ vom

Wohnung:

Ortsgr.: Gau:

Monatsmeldg. Gau: Mt. Bl.

Lt. NL./ vom

Wohnung:

Ortsgr.: Gau:

Monatsmeldg. Gau: Mt. Bl.

Lt. NL./ vom

Wohnung:

Ortsgr.: Gau:

Mitglieds Nr. 3776235 Vor- und Zuname Behnke, Hans

Geboren 3.5.03 Ort Hamburg

Beruf Schiffbauer Ledig, verheiratet, verw.

Eingetreten 1. 3. 37

Ausgetreten

Wiedereingetr.

Wohnung Altona ~ Wittenbergstr. 32

Ortsgr. Seefahrt **Gau** Ausland

Wohnung

Ortsgr. **Gau**

Wohnung

Ortsgr. **Gau**

Wohnung

Ortsgr. **Gau**

Wohnung

Ortsgr. **Gau**

Wohnung

Ortsgr. **Gau**

Name: Behnke Hans

Verk. Beruf: Geborene:

Geb.-Datum: 20.7.03 Verehlichte: Geb.-Ort: Hamburg

Nr.: 7577776 Aufn.: 1.4.40

26.2.40

Aufnahme beantragt am:

Wiederaufn. beantragt am: genehm.:

Austritt:

Gelöscht:

Ausschluß:

Aufgehoben:

Gestrichen wegen:

Zurückgenommen:

Abgang zur Wehrmacht:
Zugang von

Gestorben:

Bemerkungen:

Wohnung: H. Am Hegen 64

Ortsgr.: Hamburg Gau: Hamburg

Monatsmeldg. Gau: Mt. Bl.

Lt. Bl./ vom

Wohnung:

Ortsgr.: Gau:

Monatsmeldg. Gau: Mt. Bl.

Lt. Bl./ vom

Wohnung:

Ortsgr.: Gau:

Monatsmeldg. Gau: Mt. Bl.

Lt. Bl./ vom

Wohnung:

Ortsgr.: Gau:

Monatsmeldg. Gau: Mt. Bl.

Lt. Bl./ vom

Wohnung:

Ortsgr.: Gau:

Name: Behnke Hans

Flaschner Beruf: Geborene:

Geb.-Datum: 18.9.04 Verehlichte: Geb.-Ort: HL.

Nr.: 4227761 Aufn.: 1.3.1937

Aufnahme beantragt am: 1.3.37

Wiederaufn. beantragt am: genehm.:

Austritt:

Gelöscht:

Ausschluß:

Aufgehoben:

Gestrichen wegen:

Zurückgenommen:

Abgang zur Wehrmacht:
Zugang von

Gestorben:

Bemerkungen:

Wohnung: Altona/Elbe General Litzmann 140/II.

Ortsgr.: Hamburg Gau: Hamburg

Monatsmeldg. Gau: Mt. Bl.

Lt. Bl./ vom

Wohnung:

Ortsgr.: Gau:

Monatsmeldg. Gau: Mt. Bl.

Lt. Bl./ vom

Wohnung:

Ortsgr.: Gau:

Monatsmeldg. Gau: Mt. Bl.

Lt. Bl./ vom

Wohnung:

Ortsgr.: Gau:

Mitglieds Nr.

Geboren 16

Beruf Ve

Eingetreten

Ausgetreten

Wiedereingetr.

Wohnung

Ortsgr. De

Wohnung

Ortsgr.

Name: Be

Telgr. Werk

Geb.-Datum: 1

Nr.: 729

Aufnahme beantragt am

Wiederaufn. beantragt am

Austritt:

Gelöscht:

Ausschluß:

Aufgehoben:

Gestrichen wegen:

Zurückgenommen:

Abgang zur Wehr
Zugang von

Gestorben:

Bemerkungen:

2024

Mitglieds Nr. 1045833 Vor- und Zuname Behnke Hans

Geboren 16. 11. 05 Ort Hallerstadt

Beruf Verw. Ledig, verheiratet, ~~verw.~~

Eingetreten 1. 4. 32

Ausgetreten

Wiedereingetr.

Wohnung Dieusdorf (Bezirk Potsdam)

Ortsgr. Bad Saarow Gau Kurmark

Kurm. 7.88/90 (Z)

Wohnung [illegible]

Ortsgr. [illegible] Gau Kurmark

Brdbg 2.39/166 (Z)

Wohnung [illegible] (Z)

Ortsgr. Bottschow Gau [illegible]

Wohnung D Rittergut

Ortsgr. Deersheim Gau Magd.-Anh.

M. Magd Anh IX.35/5 [illegible]

Wohnung Lt Kr Oberbarnim

Ortsgr. Heinbeck Gau Kurmark

Kurm. M. 37/82

Name: Behnke Hans

Telgr.Werkf. Beruf: Geborene: Verehlichte:

Geb.-Datum: 1.1.06 Geb.-Ort: M.

Nr.: 7298296 Aufn.: 1. Dez. 1939

Aufnahme beantragt am: 22.10.39

Wiederaufn. beantragt am: genehm.:

Austritt:

Gelöscht:

Ausschluß:

Aufgehoben:

Gestrichen wegen:

Zurückgenommen:

Abgang zur Wehrmacht:
Zugang von

Gestorben:

Bemerkungen:

Wohnung: M. Tulpenweg 21

Ortsgr.: Magdeburg Gau: Magdb.Anh.

Monatsmeldg. Gau: Mt. Vl.

Lt. NL./ vom

Wohnung:

Ortsgr.: Gau:

Monatsmeldg. Gau: Mt. Vl.

Lt. NL./ vom

Wohnung:

Ortsgr.: Gau:

Monatsmeldg. Gau: Mt. Vl.

Lt. NL./ vom

Wohnung:

Ortsgr.: Gau:

Monatsmeldg. Gau: Mt. Vl.

Lt. NL./ vom

Wohnung:

Ortsgr.: Gau:

Name: Behnke Jens

Beruf: Geborene: Klassfahrer Verehlichte:

Geb.-Datum: 2.12.07 Geb.-Ort: Hamburg

Nr.: 4229051 Aufn.: 1.5.1937

Aufnahme beantragt am:

Wiederaufn. beantragt am: genehm.

Austritt:

Gelöscht:

Ausschluß:

Aufgehoben:

Gestrichen wegen:

Zurückgenommen:

Abgang zur Wehrmacht:
Zugang von

Gestorben:

Bemerkungen:

Wohnung: Bergedorf Südstr. 4

Ortsgr.: Hamburg Gau: Hamburg

Monatsmeldg. Gau: Mt. Bl.

Lt. Nl./ vom

Wohnung:

Ortsgr.: Gau:

Monatsmeldg. Gau: Mt. Bl.

Lt. Nl./ vom

Wohnung:

Ortsgr.: Gau:

Monatsmeldg. Gau: Mt. Bl.

Lt. Nl./ vom

Wohnung:

Ortsgr.: Gau:

Monatsmeldg. Gau: Mt. Bl.

Lt. Nl./ vom

Wohnung:

Ortsgr.: Gau:

Mitglieds Nr. 367562 Vor- und Zuname Behnke Hans

Geboren 27.3.08 Ort Alveslohe

Beruf Lehr Ledig, verheiratet, verw.

Eingetreten 1. Nov. 1930

Ausgetreten

Wiedereingetr.

Wohnung 9

Ortsgr. Alveslohe Gau Schlesw, Holst.

Wohnung

Ortsgr. Gau

Wohnung

Ortsgr. Gau

Wohnung

Ortsgr. Gau

Wohnung

Ortsgr. Gau

Mitglieds Nr. 69

Aufnahme ungül

Geboren 4.6

Beruf

Eingetreten

Ausgetreten 4.11

Wiedereingetr.

Wohnung

Ortsgr.

Mitglieds Nr.

Geboren

Beruf

Eingetreten

Ausgetreten

Wiedereinget

Wohnung

Ortsgr.

Wohnung

Ortsgr.

2026

8834463
Mitglieds Nr. 699811 Vor- und Zuname Behnke Emil

Aufnahme ungültig lt. R.L. [illegible]

Geboren 9.6.08 Ort Wittenberg

Beruf Arb. Ledig, verheiratet, verw. 1 10 31

Eingetreten

Ausgetreten ~~Mitt Meckl Lüb III 85 Rehna~~

~~Wiedereingetr.~~

Wohnung [illegible]

Ortsgr. [illegible] Gau Meckl.Lüb.

Wohnung [illegible]

Ortsgr. [illegible] Gau [illegible]

Wohnung

Ortsgr. Gau

Wohnung

Ortsgr. Gau

Wohnung

Ortsgr. Gau

Wohnung

Ortsgr. Gau

Mitglieds Nr. 148794 Vor- und Zuname Behnke Gerh.

Geboren 29.7.05. Ort Liegnitz

Beruf [illegible] Ledig, verheiratet, verw. 1.3.33.

Eingetreten

Ausgetreten

Wiedereingetr.

Wohnung [illegible]

Ortsgr. Liegnitz Gau Nieder.Schlesien.

Wohnung

Ortsgr. Gau

Wohnung

Ortsgr. Gau

Wohnung

Ortsgr. Gau

Wohnung

Ortsgr. Gau

Name: Behnke Jun[illegible]
Klassenfahrer Beruf: Geborene: Verehlichte:
Geb.-Datum: 2.12.07 Geb.-Ort: Hamburg
Nr.: 4229051 Aufn.: 1.5.1937

Aufnahme beantragt am:
Wiederaufn. beantragt am: genehm.:
Austritt:
Gelöscht:
Ausschluß:
Aufgehoben:
Gestrichen wegen:

Zurückgenommen:

Abgang zur Wehrmacht:
Zugang von
Gestorben:
Bemerkungen:

Wohnung: Bergedorf Südstr. 4
Ortsgr.: Hamburg Gau: Hamburg

Monatsmeldg. Gau: Mt. Bl.
Lt. Kl./ vom
Wohnung:
Ortsgr.: Gau:

Monatsmeldg. Gau: Mt. Bl.
Lt. Kl./ vom
Wohnung:
Ortsgr.: Gau:

Monatsmeldg. Gau: Mt. Bl.
Lt. Kl./ vom
Wohnung:
Ortsgr.: Gau:

Monatsmeldg. Gau: Mt. Bl.
Lt. Kl./ vom
Wohnung:
Ortsgr.: Gau:

Mitglieds Nr. 367562 Vor- und Zuname Behnke Hans

Geboren 27.3.08 Ort Alveslohe
Beruf Lehr Ledig, verheiratet, verw.
Eingetreten 1. Nov. 1930
Ausgetreten
Wiedereingetr.

Wohnung 9
Ortsgr. Alveslohe Gau Schlesw.Holst.
Wohnung
Ortsgr. Gau

Wohnung
Ortsgr. Gau

Wohnung
Ortsgr. Gau

Wohnung
Ortsgr. Gau

Mitglieds Nr. 69
Aufnahme ungül
Geboren 4.6
Beruf
Eingetreten
Ausgetreten 4.11
Wiedereingetr.

Wohnung
Ortsgr.

Wohnung
Ortsgr.

Mitglieds Nr.
Geboren
Beruf
Eingetreten
Ausgetreten
Wiedereinget

Wohnung
Ortsgr.

Wohnung
Ortsgr.

2028

8834463
Mitglieds Nr. 699811 Vor- und Zuname Behnke Emil

Aufnahme ungültig lt. R.L. [illegible]

Geboren 9.6.08 Ort Wittenburg

Beruf Arb. Ledig, verheiratet, verw.

Eingetreten 1 10 31

Ausgetreten ~~Mitt. Meckl. Lüb. II 85~~ Wohnung

~~Wiedereingetr.~~

Wohnung [illegible]

Ortsgr. [illegible] Gau Meckl.Lüb.

Wohnung [illegible]

Ortsgr. [illegible] Gau [illegible]

Wohnung

Ortsgr. Gau

Wohnung

Ortsgr. Gau

148794
Mitglieds Nr. Vor- und Zuname Behnke Ernst

Geboren 29.7.05. Ort Liegnitz

Beruf [illegible] Ledig, verheiratet, verw.

Eingetreten 1.3.33.

Ausgetreten

Wiedereingetr.

Wohnung [illegible]

Ortsgr. Liegnitz Gau Nieder.Schlesien.

Wohnung

Ortsgr. Gau

Wohnung

Ortsgr. Gau

Wohnung

Ortsgr. Gau

Wohnung

Ortsgr. Gau

Mitglieds Nr. **3969829** Zu- und Vorname Behnke Hans

Geboren 20. 1. 11. Ort K.

Beruf Maler Ledig, verheiratet, verw.

Eingetreten 1. 5. 37

Ausgetreten

Wiedereingetr.

Wohnung K,

Ortsgr. Kellinghusen Gau Schlw. Holst.

Wohnung

Ortsgr. Gau

Wohnung

Ortsgr. Gau

Wohnung

Ortsgr. Gau

Wohnung

Ortsgr. Gau

Wohnung

Ortsgr. Gau

Mitglieds Nr. 1251182 Vor- und Zuname Behnke Hans

Geboren 21. 1. 12. Ort H. –

Beruf Kfm. Ledig, verheiratet, verw.

Eingetreten 1. 5 32

Ausgetreten

Wiedereingetr.

Wohnung H. Langenhorn 1. Dornenweg 51,

Ortsgr. Hamburg Gau Hamburg

Wohnung

Ortsgr. Gau

Wohnung

Ortsgr. Gau

Wohnung

Ortsgr. Gau

Wohnung

Ortsgr. Gau

Mitglieds Nr.

Geboren M.

Beruf Pol

Eingetreten

Ausgetreten

Wiedereingetr.

R. W. Ma. Anf. 4

Wohnung Magd

Magdebur

Ortsgr.

Wohnung

Ortsgr.

Name: Be

Geb.-Datum: 1

Mitgl.-Nr.:

Aufnahme beantr

Wiederaufn. beant

Austritt:

Gelöscht:

Ausschluß:

Aufgehoben:

Gestrichen wegen

Zurückgenommen

Abgang zur Wehr

Zugang von

Gestorben:

Bemerkungen.

2030

Mitglieds Nr. 1752503 Vor- und Zuname Behnke Hans

Geboren 11. 2. 12 Ort Berlin

Beruf Pol. Wachtm. Ledig, verheiratet, verw.

Eingetreten 1 4. 33

Ausgetreten

Wiedereingetr.

R. W. Mia. Ang 4/35/10

Wohnung Magdeburg, Breiter Weg 244

Ortsgr. Magdeburg-Ostfang Gau Magd.-Anh.

Wohnung

Ortsgr. Gau

Wohnung

Ortsgr. Gau

Wohnung

Ortsgr. Gau

Wohnung

Ortsgr. Gau

Name: Behnke Hans O

Geb.-Datum: 15.10.12 Geb.-Ort: H.

Mitgl.-Nr.: 8771164 Aufn.: 1. Jan. 1942

Aufnahme beantragt am: 25.10.41

Wiederaufn. beantragt am: genehm.:

Austritt:

Gelöscht:

Ausschluß:

Aufgehoben:

Gestrichen wegen:

Zurückgenommen:

Abgang zur Wehrmacht:
Zugang von

Gestorben:

Bemerkungen

Wohnung: Hellbrockstr. 20

Ortsgr.: Hamburg Gau: Hamburg

Monatsmeldg. Gau Mt. Bl.

Lt. RL./ vom

Wohnung:

Ortsgr. Gau:

Monatsmeldg. Gau: Mt. Bl.

Lt. RL./ vom

Wohnung

Ortsgr.: Gau:

Monatsmeldg Gau Mt. Bl.

Lt. RL./ vom

Wohnung

Ortsgr.: Gau:

Monatsmeldg. Gau: Mt. Bl.

Lt. RL./ vom

Wohnung:

Ortsgr.: Gau:

Mitglieds Nr. 3691283 Vor- und Zuname Behnke Hans

Geboren 31.10.12 Ort Hamburg

Beruf Flieger Ledig, ~~verheiratet, verw.~~

Eingetreten 1. MRZ. 1935

Ausgetreten

Wiedereingetr.

Wohnung Berlin

Ortsgr. B. Gau Berlin

Wohnung Berlin

Ortsgr. SS Leibstand. Gau Berlin

Wohnung

Ortsgr. Gau

Wohnung

Ortsgr. Gau

Mitglieds Nr. 2111106 Vor- und Zuname Behnke Hans

Geboren 16.1.13. Ort H.

Beruf Kfm. Ledig, verheiratet, verw.

Eingetreten 1. 5. 33

Ausgetreten

Wiedereingetr.

Wohnung

Ortsgr. Gau Schlesw. Holst.

Wohnung

Ortsgr. Gau Schlesw. Holst.

Wohnung

Ortsgr. Gau

Wohnung

Ortsgr. Gau

Mitglieds Nr.

Geboren

Beruf

Eingetreten 1. Mär

Ausgetreten

Wiedereingetr.

Wohnung

Ortsgr.

Wohnung

Ortsgr.

Name:

Geb.-Datum:

Nr.:

Aufnahme beantragt

Wiederaufn. beantrag

Austritt:

Gelöscht:

Ausschluß:

Aufgehoben:

Gestrichen wegen

Zurückgenommen

Abgang zur

Zugang von

Gestorben:

Bemerkungen:

2032

Mitglieds Nr. 482965 Vor- und Zuname Behnke Paul

Geboren 1.5.13 Ort Grandorf

Beruf Maschinist Ledig, verheiratet, verw.

Eingetreten 1. März 31

Ausgetreten Schleswig-Hol. 9/37 (Z)

Wiedereingetr. Pol. Mecklbg. 20.3.36

W.M. Merkl. 1.36/37

Wohnung Warnem. Mecklbg.-Lübb.

Ortsgr. Warnem. Gau

Mecklbg. Lübb. 1.3.

Wohnung 10

Ortsgr. Wulfsdorf Gau Schl.-Holst.

Verf. Schl-Ho 8.VI.37 (Z)

Wohnung Lübeck

Ortsgr. Lübeck Gau Schl-Hol

Mitgliedschaft ruht v. 20.12.35 bis 5.10.37
z.d.D.M.E. Lue 8 1.36/37
z.d.D.M.E. Lue 8 1.10.37

Wohnung

Ortsgr. Mecklbg. Gau

Mecklbg. 1.10.37

Wohnung Lübeck

Ortsgr. Schwerin Gau Mecklbg.

Wohnung

Ortsgr. Gau

Name: Behnke Paul
Bauing. Beruf: Geborene: Verehlichte:
Geb.-Datum: 25.2.13 Geb.-Ort: Lbg
Nr.: 4830587 Aufn.: 1. 5. 37
Aufnahme beantragt am: 1.6.37
Wiederaufn. beantragt am: genehm.:
Austritt:
Gelöscht:
Ausschluß: C
Aufgehoben:
Gestrichen wegen:

Zurückgenommen:

Abgang zur Wehrmacht:
Zugang von

Gestorben:
Bemerkungen:

Wohnung: Berlin W.35, Lützow 36
Ortsgr.: Berlin Gau: Berlin

Monatsmeldg. Gau: Mt. Bl.
Lt. NL./ vom

Wohnung:
Ortsgr.: Gau:

Monatsmeldg. Gau: Mt. Bl.
Lt. NL./ vom

Wohnung:
Ortsgr.: Gau:

Monatsmeldg. Gau: Mt. Bl.
Lt. NL./ vom

Wohnung:
Ortsgr.: Gau:

Monatsmeldg. Gau: Mt. Bl.
Lt. NL./ vom

Wohnung:
Ortsgr.: Gau:

Name: Behnke Hans

Spark. ng. Beruf: Geborene: Verehlichte:

Geb.-Datum: 27.5.13 Geb.-Ort: Büsel

Nr.: 5887407 Aufn.: 1. 5. 37

Aufnahme beantragt am: 30.12.37

Wiederaufn. beantragt am: genehm.:

Austritt:

Gelöscht:

Ausschluß:

Aufgehoben:

Gestrichen wegen:

Zurückgenommen:

Abgang zur Wehrmacht:
Zugang von

Gestorben:

Bemerkungen:

Wohnung: Cl. Bethestr. West.Ems

Ortsgr.: Cloppenburg Gau:

Monatsmeldg. Gau: Mk. Pf.

Lt. Nr./ vom

Wohnung:

Ortsgr.: Gau:

Monatsmeldg. Gau: Mk. Pf.

Lt. Nr./ vom

Wohnung:

Ortsgr.: Gau:

Monatsmeldg. Gau: Mk. Pf.

Lt. Nr./ vom

Wohnung:

Ortsgr.: Gau:

Monatsmeldg. Gau: Mk. Pf.

Lt. Nr./ vom

Wohnung:

Ortsgr.: Gau:

Mitglieds Nr. 1953616 Vor- und Zuname Behnke Hans

Geboren 17.7.14 Ort Feddelbrook

Beruf Fol. Lf. Ledig, ~~verheiratet, verw.~~

Eingetreten 1.4.33

Ausgetreten

Wiedereingetr

Wohnung Hohenhorst b. Bordesholm

Ortsgr. Kiel Gau Schlesw. Holst.

Wohnung

Ortsgr. Gau

Wohnung

Ortsgr. Gau

Wohnung

Ortsgr. Gau

Wohnung

Ortsgr. Gau

2034

Mitglieds Nr. 2700136 Vor- und Zuname Behnke Hans

Geboren 23.10.14 Ort D.

Beruf D Ledig, verheiratet, verw.

Eingetreten 1.5.33

Ausgetreten

Wiedereingetr. WM. Fkl. Schild 2/36 41 / H. Bahl. Ho. 10.37/12 (10.37)

Wohnung Dörnick

Ortsgr. Eckernförde Gau Schlesw Holst.

Wohnung

Ortsgr. Gau

Wohnung

Ortsgr. Gau

Wohnung

Ortsgr. Gau

Wohnung

Ortsgr. Gau

Wohnung

Ortsgr. Gau

Mitglieds Nr. 3707875 Vor- und Zuname Behnke Hans Joachim

Geboren 01.5.1915 Ort Itzehoe

Beruf Student Ledig, ~~verheiratet~~, ~~verw.~~

Eingetreten

Ausgetreten

Wiedereingetr.

Wohnung A.- Mathildenstr. 21.

Ortsgr. Altona Gau Schlesw.-H.

01.4.37

Wohnung Mathildenstr. 21

Ortsgr. Gau Hamburg

Wohnung

Ortsgr. Gau

Wohnung

Ortsgr. Gau

Wohnung

Ortsgr. Gau

2036

BDC BLAU KARTEI
3201000100

Mitglieds

Geboren

Beruf

Eingetre

Ausgetre

Wiedere

Wohnun

Ortsgr

Name

Geb.-D

Nr.:

Aufnahr

Wiederc

Austr

Gelöse

Ausse

Aufge

Gestr

Zurü

Abg

Zug

Ges

Ber

Mitglieds Nr. 3547515 Vor- und Zuname Behnke Kurt

Geboren 27. 6. 15 Ort Rondeslagen

Beruf Kfm. Ang. Ledig, verheiratet, verw.

Eingetreten 1. 5 34

Ausgetreten

Wiedereingetr.

Wohnung Güldenitz

Ortsgr. Preetz Gau Schlesw. Holst.

It Schl Hol 235 Bl

Wohnung

Ortsgr. Gau Schlesw-Hol

It Mecki-Lüb. V.35

Wohnung Frennesse

Ortsgr. " Gau Mekl. Süd

Mekl. Süd 5/36/12.

Wohnung Klempau

Ortsgr. Bebenstein Gau Schlesw. Holst.

Schle-Holst VI,37/3

Wohnung Kl. Georgsberg

Ortsgr. Ratzeburg Gau Schlesw. Holst.

Wohnung

Ortsgr. Gau

Name: Behnke Hans

Beruf: Geborene: Verehlichte:

Geb.-Datum: 16.5.20 Geb.-Ort: A.

Nr.: 7107710 Aufn.

Aufnahme beantragt am: 2.9.38

Wiederaufn. beantragt am: genehm.

Austritt:

Gelöscht:

Ausschluß:

Aufgehoben:

Gestrichen wegen:

Zurückgenommen:

Abgang zur Wehrmacht:
Zugang von

Gestorben:

Bemerkungen:

Wohnung: A.

Ortsgr.: Axien Gau: Halle-M.

Monatsmeldg. Gau: Mt. Bl.

Lt. Nl./ vom

Wohnung:

Ortsgr.: Gau:

Monatsmeldg. Gau: Mt. Bl.

Lt. Nl./ vom

Wohnung:

Ortsgr.: Gau:

Monatsmeldg. Gau: Mt. Bl.

Lt. Nl./ vom

Wohnung:

Ortsgr.: Gau:

Name: B

Geb.-Datum: 2

Mitgl.-Nr.: 8

Aufnahme beant

Wiederaufn. bea

Austritt:

Gelöscht:

Ausschluß:

Aufgehoben:

Gestrichen wege

Zurückgenommen

Abgang zur We
Zugang von

Gestorben:

Bemerkungen:

Name: Be

Geb.-Datum: 20

Mitgl.-Nr.:

Aufnahme beantr

Wiederaufn. beant

Austritt:

Gelöscht:

Ausschluß:

Aufgehoben:

Gestrichen wegen:

Zurückgenommen:

Abgang zur Wehr
Zugang von

Gestorben:

Bemerkungen:

2038

Name: Behnke Hans Joachim

Geborene:
Verehlichte: 0

Geb.-Datum: 22.12.20. Geb.-Ort: Kl.O.

Mitgl.-Nr.: 8067899 Aufnahmet. Juli 1940

Aufnahme beantragt am: 26.4.40.

Wiederaufn. beantragt am: genehm.:

Austritt:

Gelöscht:

Ausschluß:

Aufgehoben:

Gestrichen wegen:

Zurückgenommen:

Abgang zur Wehrmacht:
Zugang von

Gestorben:

Bemerkungen:

Wohnung: Gr. O. Halberstädterstr. 12

Ortsgr.: Gr.Ottersleben Gau: Magdebg. Anh.

Monatsmeldg. Gau: Mt. Bl.

Lt. RL./ vom

Wohnung:

Ortsgr.: Gau:

Monatsmeldg. Gau: Mt. Bl.

Lt. RL./ vom

Wohnung:

Ortsgr.: Gau:

Monatsmeldg. Gau: Mt. Bl.

Lt. RL./ vom

Wohnung:

Ortsgr.: Gau:

Monatsmeldg. Gau: Mt. Bl.

Lt. RL./ vom

Wohnung:

Ortsgr.: Gau:

Name: Behnke Hans

Geborene:
Verehlichte: Rb. Insp.Anw.

Geb.-Datum: 20.10.21 Geb.-Ort: B.

Mitgl.-Nr.: 8185169 Aufn.: 1. Okt. 1940

Aufnahme beantragt am: 4.7.40

Wiederaufn. beantragt am: genehm.:

Austritt:

Gelöscht:

Ausschluß:

Aufgehoben:

Gestrichen wegen:

Zurückgenommen:

Abgang zur Wehrmacht:
Zugang von

Gestorben:

Bemerkungen:

Wohnung: Berlin Pankow Pintstr. 49

Ortsgr.: Berlin Gau: Berlin

Monatsmeldg. Gau: Mt. Bl.

Lt. RL./ vom

Wohnung:

Ortsgr.: Gau:

Monatsmeldg. Gau: Mt. Bl.

Lt. RL./ vom

Wohnung:

Ortsgr.: Gau:

Monatsmeldg. Gau: Mt. Bl.

Lt. RL./ vom

Wohnung:

Ortsgr.: Gau:

Monatsmeldg. Gau: Mt. Bl.

Lt. RL./ vom

Wohnung:

Ortsgr.: Gau:

r. 12
. Anh.

Name: Behnk

Geb.-Datum: 19

Nr.: 785

Aufnahme beantragt 2

Wiederaufn. beantragt

Austritt:

Gelöscht:

Ausschluß:

Aufgehoben:

Gestrichen wegen:

Zurückgenommen

Abgang zur Wel
Zugang von

Gestorben:

Bemerkungen:

2040

Name: Behnke Hans

Beruf: Geborene: Verehlichte:

Geb.-Datum: 19.7.22 Geb.-Ort: M.

Nr.: 7856471 Aufn.: 1.Sep.1940

Aufnahme beantragt am: 2.9.40

Wiederaufn. beantragt am: genehm.:

Austritt:

Gelöscht:

Ausschluß:

Aufgehoben:

Gestrichen wegen:

Zurückgenommen:

Abgang zur Wehrmacht:
Zugang von

Gestorben:

Bemerkungen:

Wohnung: M. Deutschhausstr.15

Ortsgr.: Marburg Gau: Kurhessen

Monatsmeldg. Gau: Mk. Pf.

Lt. RL.: vom

Wohnung:

Ortsgr.: Gau:

Monatsmeldg. Gau: Mk. Pf.

Lt. RL.: vom

Wohnung:

Ortsgr.: Gau:

Monatsmeldg. Gau: Mk. Pf.

Lt. RL.: vom

Wohnung:

Ortsgr.: Gau:

Monatsmeldg. Gau: Mk. Pf.

Lt. RL. vom

Wohnung:

Ortsgr.: Gau:

Name: .....

Geb.-Dat.: .....

Nr.: .....

Aufnahme beantragt .....

Wiederaufn. beantragt .....

Austritt: .....

Gelöscht: .....

Ausschluß: .....

Aufgehoben: .....

Gestrichen weger .....

.....

.....

Zurückgenommen .....

.....

.....

Abgang zur Wehr .....

Zugang von .....

Gestorben: .....

Bemerkungen: .....

Name: .....

Geb.-Dat.: .....

Nr.: .....

Aufnahme beantr .....

Wiederaufn. beant .....

Austritt: .....

Gelöscht: .....

Ausschluß: .....

Aufgehoben: .....

Gestrichen we .....

.....

.....

Zurückgenom .....

.....

.....

Abgang zur W .....

Zugang von .....

Gestorben: .....

Bemerkungen .....

8048

Name: Behnke Hans

Geb.-Dat.: 8.5.27 Geb.-Ort: Ziethen

Nr.: 9855349 Aufn.: 20. April 1944
7.2.44

Aufnahme beantragt am:

Wiederaufn. beantragt am: genehm.:

Austritt:

Gelöscht:

Ausschluß:

Aufgehoben:

Gestrichen wegen:

Zurückgenommen:

Abgang zur Wehrmacht:
Zugang von

Gestorben:

Bemerkungen:

Wohnung: Güstrow Goldbergstr.

Ortsgr.: Güstrow Gau: Mecklenburg

Monatsmeldg Gau Mt. Bl.

Lt. RL. / vom

Wohnung:

Ortsgr.: Gau:

Monatsmeldg. Gau Mt. Bl.

Lt. RL. / vom

Wohnung:

Ortsgr.: Gau:

Monatsmeldg. Gau Mt. Bl.

Lt. RL. / vom

Wohnung:

Ortsgr.: Gau:

Monatsmeldg. Gau Mt. Bl.

Lt. RL. / vom

Wohnung:

Ortsgr.: Gau:

Name: Behnke Harald

Geb.-Dat.: 8.4.27 Geb.-Ort: H.

Nr.: 9753492 Aufn.: 20. April 1944
1.2.44

Aufnahme beantragt am:

Wiederaufn. beantragt am: genehm.:

Austritt:

Gelöscht:

Ausschluß:

Aufgehoben:

Gestrichen wegen:

Zurückgenommen:

Abgang zur Wehrmacht:
Zugang von

Gestorben:

Bemerkungen:

Wohnung: H. Poppenbüttel Lindenkoppel-

Ortsgr.: Hamburg Gau: Hamburg str. 13

Monatsmeldg. Gau Mt. Bl.

Lt. RL. / vom

Wohnung:

Ortsgr.: Gau:

Monatsmeldg. Gau: Mt. Bl.

Lt. RL. / vom

Wohnung:

Ortsgr.: Gau:

Monatsmeldg. Gau: Mt. Bl.

Lt. RL. / vom

Wohnung:

Ortsgr.: Gau:

Monatsmeldg. Gau: Mt. Bl.

Lt. RL. / vom

Wohnung:

Ortsgr.: Gau:

Name: Be

Geb.-Datum:

Mitgl.-Nr.:

Aufnahme beantr

Wiederaufn. beant

Austritt:

Gelöscht:

Ausschluß:

Aufgehoben:

Gestrichen wegen

Zurückgenommen

Abgang zur Weh
Zugang von

Gestorben:

Bemerkungen:

el-
r. 13

2049

Name: Behnke Harry

Geborene: Rb.Geh.
Verehlichte:

Geb.-Datum: 4.6.13 Geb.-Ort: Podejuch

Mitgl.-Nr.: 8276722 **Aufn.:** 1. Juli 1940

Aufnahme beantragt am: 13.5.40

Wiederaufn. beantragt am: genehm.:

Austritt:

Gelöscht:

Ausschluß:

Aufgehoben:

Gestrichen wegen:

Zurückgenommen:

Abgang zur Wehrmacht:
Zugang von

Gestorben:

Bemerkungen:

Wohnung: S.13 Alte Vulkanstr. 27 Pommern
Ortsgr.: Stettin Gau:

Monatsmeldg. Gau: Mt. Bl.
Lt. RL./ vom

Wohnung:
Ortsgr.: Gau:

Monatsmeldg. Gau: Mt. B.
Lt. RL./ vom

Wohnung:
Ortsgr.: Gau:

Monatsmeldg. Gau: Mt. Bl.
Lt. RL./ vom

Wohnung:
Ortsgr.: Gau:

Monatsmeldg. Gau: Mt. Bl.
Lt. RL./ vom

Wohnung:
Ortsgr.: Gau:

...27

Name: Behnk

Geb.-Dat.: 4.10.27

Nr.: 9688

Aufnahme beantragt am: ...

Wiederaufn. beantragt am: ...

Austritt: ...

Gelöscht: ...

Ausschluß: ...

Aufgehoben: ...

Gestrichen wegen: ...

...

...

Zurückgenommen: ...

...

...

Abgang zur Wehrma...

Zugang von

Gestorben: ...

Bemerkungen: ...

Name: Behnke Hans

O

Geb.-Dat.: 4.10.27 Geb.-Ort: Klockow

Nr.: 9688344 Aufn.: 20. April 1944

6.2.44

Aufnahme beantragt am:

Wiederaufn. beantragt am: genehm.:

Austritt:

Gelöscht:

Ausschluß:

Aufgehoben:

Gestrichen wegen:

Zurückgenommen:

Abgang zur Wehrmacht:

Zugang von

Gestorben:

Bemerkungen:

Wohnung: Feldafing Reichsschule

Ortsgr.: Braunes Haus Gau:

Monatsmeldg. Gau Mt. Bl.

Lt. RL. / vom

Wohnung:

Ortsgr.: Gau:

Monatsmeldg. Gau. Mt. Bl.

Lt RL. / vom

Wohnung:

Ortsgr.: Gau:

Monatsmeldg. Gau: Mt. Bl.

Lt. RL. / vom

Wohnung:

Ortsgr.: Gau:

Monatsmeldg. Gau: Mt. Bl.

Lt. RL. / vom

Wohnung:

Ortsgr.: Gau:

Name: Bel

Geb.-Dat.: 31.

Nr.: 93

Aufnahme beantragt

Wiederaufn. beantrag

Austritt: .....

Gelöscht: .....

Ausschluß: .....

Aufgehoben: .....

Gestrichen weg

.....

.....

Zurückgenomm

.....

.....

Abgang zur We

Zugang von

Gestorben: .....

Bemerkungen:

2048

Name: Behnke Harry
o
Geb.-Dat.: 31.12.22 Geb.-Ort: Neu-Adamow

Nr.: 9305565 Aufn.: 1. Sept. 1942
6.11.41
Aufnahme beantragt am:

Wiederaufn. beantragt am: ..... genehm.:

Austritt:

Gelöscht:

Ausschluß:

Aufgehoben:

Gestrichen wegen:

Zurückgenommen:

Abgang zur Wehrmacht:

Zugang von

Gestorben:

Bemerkungen:

Wohnung: A. Adolf Hitlerplatz 8

Ortsgr.: ~~Alexandrow~~ Gau: Wartheland

Monatsmeldg. Gau ..... Mt. ..... Bl. .....

Lt. Bl. / ..... vom .....

Wohnung:

Ortsgr.: ..... Gau: .....

Monatsmeldg. Gau: ..... Mt. ..... Bl. .....

Lt. Bl. / ..... vom .....

Wohnung:

Ortsgr.: ..... Gau: .....

Monatsmeldg. Gau: ..... Mt. ..... Bl. .....

Lt. Bl. / ..... vom .....

Wohnung:

Ortsgr.: ..... Gau: .....

Monatsmeldg. Gau: ..... Mt. ..... Bl. .....

Lt. Bl. / ..... vom .....

Wohnung:

Ortsgr.: ..... Gau: .....

Name: Behr

Geb.-Dat. 2.9.

Nr.: 98

Aufnahme beantragt

Wiederaufn. beantrag

Austritt:

Gelöscht:

Ausschluß:

Aufgehoben:

Gestrichen weg

Zurückgenomm

Abgang zur Wo

Zugang von

Gestorben:

Bemerkungen:

Name:

Geb.-Dat.: 20

Nr.: 97

Aufnahme beantrag

Wiederaufn. beantra

Austritt:

Gelöscht:

Ausschluß:

Aufgehoben:

Gestrichen weg

Zurückgenomm

Abgang zur We

Zugang von

Gestorben:

Bemerkungen:

2050

Name: Behnke Harry

Geb.-Dat. 2.9.27 Geb.-Ort: Kl.B.

Nr.: 9856320 Aufn.: 20. April 1944

Aufnahme beantragt am: 30.1.44

Wiederaufn. beantragt am: ..... genehm.: .....

Austritt: .....

Gelöscht: .....

Ausschluß: .....

Aufgehoben: .....

Gestrichen wegen: .....

Zurückgenommen: .....

Abgang zur Wehrmacht: .....

Zugang von .....

Gestorben: .....

Bemerkungen: .....

Wohnung: Kl.B.,

Ortsgr.: Klein Berkenstorf Gau: Mecklenburg
Zahrenstorf

Monatsmeldg Gau ..... Mt. ..... Bl. .....

Lt. RL / ..... vom .....

Wohnung: .....

Ortsgr.: ..... Gau: .....

Monatsmeldg Gau. ..... Mt. ..... Bl. .....

Lt. RL / ..... vom .....

Wohnung: .....

Ortsgr.: ..... Gau: .....

Monatsmeldg. Gau. ..... Mt. ..... Bl. .....

Lt. RL / ..... vom .....

Wohnung. .....

Ortsgr.: ..... Gau. .....

Monatsmeldg. Gau ..... Mt. ..... Bl. .....

Lt. RL / ..... vom .....

Wohnung: .....

Ortsgr.: ..... Gau: .....

Name: Bähnke Hartmut

Geb.-Dat.: 20.3.27 Geb.-Ort: Schwienkuhl

Nr.: 9705952 Aufn.: 20. April 1944

Aufnahme beantragt am: 24.1.44

Wiederaufn. beantragt am: ..... genehm.: .....

Austritt: .....

Gelöscht: .....

Ausschluß: .....

Aufgehoben: .....

Gestrichen wegen: .....

Zurückgenommen: .....

Abgang zur Wehrmacht: .....

Zugang von .....

Gestorben: .....

Bemerkungen: .....

Wohnung: H. Reiferbahn 35

Ortsgr.: Neustadt/Holstein Gau: Schleswig-Holstein

Monatsmeldg Gau ..... Mt. ..... Bl. .....

Lt. RL / ..... vom .....

Wohnung: .....

Ortsgr.: ..... Gau: .....

Monatsmeldg. Gau: ..... Mt. ..... Bl. .....

Lt. RL / ..... vom .....

Wohnung: .....

Ortsgr.: ..... Gau: .....

Monatsmeldg Gau: ..... Mt. ..... Bl. .....

Lt. RL / ..... vom .....

Wohnung: .....

Ortsgr.: ..... Gau: .....

Monatsmeldg Gau: ..... Mt. ..... Bl. .....

Lt RL / ..... vom .....

Wohnung: .....

Ortsgr.: ..... Gau: .....

Name: Be
Ehefr.

Geb.-Datum: 1

Nr.: 4

Aufnahme beantragt

Wiederaufn. beantrag

Austritt:

Gelöscht:

Ausschluß:

Aufgehoben:

Gestrichen wege

Zurückgenomme

Abgang zur W
Zugang von

Gestorben:

Bemerkungen:

Mitglieds Nr

Ma. Ae. U.B.-Z

Geboren

Beruf

Eingetreten

Ausgetreten

Wiedereinge

Wohnung

Ortsgr. B

Wohnung

Ortsgr. Ja

2052

Name: Behnke Hedwig

Ehefr. Beruf: Geborene: Verehlichte:

Geb.-Datum: 14.9.88 Geb.-Ort: Axien

Nr.: 4342374 Aufn.: 1. 5. 37

Aufnahme beantragt am: 27.7.

Wiederaufn. beantragt am: genehm.:

Austritt:

Gelöscht:

Ausschluß:

Aufgehoben:

Gestrichen wegen:

Zurückgenommen:

Abgang zur Wehrmacht:
Zugang von

Gestorben:

Bemerkungen:

Wohnung: Axien Dorf - 12

Ortsgr.: Prettin Gau: Halle-M

Monatsmeldg. Gau: H-Mon. 4/38/250 Mk. Pf.

Lt. Nl./ vom (Z)

Wohnung: A. Dorfstr. 12

Ortsgr.: Axien Gau: Halle-Mer

Monatsmeldg. Gau: Mk. Pf.

Lt. Nl./ vom

Wohnung:

Ortsgr.: Gau:

Monatsmeldg. Gau: Mk. Pf.

Lt. Nl./ vom

Wohnung:

Ortsgr.: Gau:

Monatsmeldg. Gau: Mk. Pf.

Lt. Nl./ vom

Wohnung:

Ortsgr.: Gau:

Mitglieds Nr. 2594327 Vor- und Zuname geb. Dehnke Hedwig

Ma. Ae. U.M.-Z./M. Bolly v. 29.3.39

Geboren 3.2.82 Ort Detmold

Beruf Hausgehilfin Ehefrau Ledig, verheiratet, verw.

Eingetreten 1 5 33

Ausgetreten

Wiedereingetr.

Wohnung B./Spandau Klosterstr. 15/I

Ortsgr. Berlin Gau Berlin

Lt Bln 8.38/43 m (Z)

Wohnung F. Uphawle. Horst Wessel Ring 106

Ortsgr. Falkensee Gau Mark

Wohnung

Ortsgr. Gau

Wohnung

Ortsgr. Gau

Wohnung

Ortsgr. Gau

Wohnung

Ortsgr. Gau

Name: Beh

Geb.-Dat.: 16.7

Nr.: 101

Aufnahme beantragt a

Wiederaufn. beantragt

Austritt:

Gelöscht:

Ausschluß:

Aufgehoben:

Gestrichen wegen

Zurückgenommen

Abgang zur Wehr

Zugang von

Gestorben:

Bemerkungen:

Name: Behnke Heini

Geb.-Dat.: 16.7.1926 Geb.-Ort: Hirschfeld

Nr.: 10123251 Aufn.: 20.April 1944
18.5.44

Aufnahme beantragt am:

Wiederaufn. beantragt am: ..... genehm.:

Austritt:

Gelöscht:

Ausschluß:

Aufgehoben:

Gestrichen wegen:

Zurückgenommen:

Abgang zur Wehrmacht:

Zugang von

Gestorben:

Bemerkungen:

Wohnung: Wittenberg, Neustr. 5

Ortsgr.: Wittenberg-Markt Gau: Halle-Merseburg

Monatsmeldg Gau ..... Mt. ..... Bl. .....

Lt. BL. / ..... vom .....

Wohnung:

Ortsgr.: ..... Gau: .....

Monatsmeldg. Gau: ..... Mt. ..... Bl. .....

Lt. BL. / ..... vom .....

Wohnung:

Ortsgr.: ..... Gau: .....

Monatsmeldg Gau: ..... Mt. ..... Bl. .....

Lt. BL. / ..... vom .....

Wohnung:

Ortsgr.: ..... Gau: .....

Monatsmeldg Gau: ..... Mt. ..... Bl. .....

Lt. BL. / ..... vom .....

Wohnung:

Ortsgr.: ..... Gau: .....

burg

Mitglieds Nr.:

Eingetreten am

Ausgetreten am

Ausgeschloßen a

Gestorben am

Geburtszeit

Geburtsort

Ledig, verheirat

Stand oder Ber

Bemerkungen:

Mitglieds Nr.: 69886 Vor- und Zuname: Behnke, Heinrich.

Eingetreten am 7. Nov. 19[illegible]	wiedereingetr. am	Wohnort Wandsbek
Ausgetreten am		Wohnung v. Bargenstr. 41 I
Ausgeschloßen am		Ortsgruppe Wandsbek.
Gestorben am		Gau Schleswig Holst.
Geburtszeit 9. IV. 73.		
Geburtsort Wandsbek.		Wohnort
Ledig, verheiratet, verwitw.		Wohnung
Stand oder Beruf Arbeiter.		Ortsgruppe
		Gau

Bemerkungen:

Mitglieds Nr.

Geboren

Beruf

Eingetreten

Ausgetreten

Wiedereingetr

Wohnung

Ortsgr.

Wohnung

Ortsgr.

Mitglieds Nr.

Geboren

Beruf

Eingetreten

Ausgetreten

Wiedereingetr

Wohnung

Ortsgr.

Wohnung

Ortsgr.

Mitglieds Nr. 2251162 Vor- und Zuname Behnke Heinrich

Geboren 10.4.93 Ort Parow

Beruf Schl. Ledig, ~~verheiratet~~, ~~verw.~~

Eingetreten 1.5.33

Ausgetreten

Wiedereingetr.

Wohnung G. in den Mill. 2

Ortsgr. Gau Pommern

Wohnung

Ortsgr. Gau

Wohnung

Ortsgr. Gau

Wohnung

Ortsgr. Gau

Wohnung

Ortsgr. Gau

Mitglieds Nr. 2760534 Vor- und Zuname Behnke Heinrich X

Geboren 28.12.73 Ort [illegible]

Beruf Bäuer. Schl. ~~Ledig~~, verheiratet, ~~verw.~~

Eingetreten 1.5.33

Ausgetreten

Wiedereingetr.

Wohnung Borstaken

Ortsgr. Rempitz Gau Schlesw. Holst.

Wohnung

Ortsgr. Gau

Wohnung

Ortsgr. Gau

Wohnung

Ortsgr. Gau

Mitglieds Nr.

Geboren

Beruf

Eingetreten

Ausgetreten

Wiedereingetr.

Wohnung

Ortsgr.

Wohnung

Ortsgr.

Mitglieds Nr.

Geboren

Beruf

Eingetreten

Ausgetreten

Wiedereingetr.

Wohnung

Ortsgr.

Wohnung

Ortsgr.

2058

Mitglieds Nr. 1443155 Vor- und Zuname Behnke Heinrich

siehe auch 24. 4. 15. H

Geboren 24. 4. 15 Ort Kadenberge

Beruf — Ledig, verheiratet, verw.

Eingetreten 1. 1. 33.

Ausgetreten

Wiedereingetr.

Hamburg

Wohnung Eckerfeld 12

Ortsgr. Hamburg Gau Hamburg

Wohnung

Ortsgr. Gau

Wohnung

Ortsgr. Gau

Wohnung

Ortsgr. Gau

Wohnung Verwaltungsst. Stadt 1. 5. 38/12/H (22. 7. 38)

Ortsgr. Gau

Mitglieds Nr. 3547805 Vor- und Zuname Behnke Heinrich

Geboren 13. 2. 76 Ort Neustadt

Beruf Aug. Ledig, verheiratet, verw.

Eingetreten 1. 5. 33

Ausgetreten

Wiedereingetr.

Wohnung Rüjendorf

Ortsgr. Süsel Gau Schlesw. Holst.

Wohnung

Ortsgr. Gau

Wohnung

Ortsgr. Gau

Wohnung

Ortsgr. Gau

Wohnung

Ortsgr. Gau

Name: Göh
Arbeiter
Geb.-Datum: 2
Nr.: 442
Aufnahme beantragt am:
Wiederaufn. beantragt am:
Austritt:
Gelöscht:
Ausschluß:
Aufgehoben:
Gestrichen wegen:
Zurückgenommen:
Abgang zur Wehrmac
Zugang von
Gestorben:
Bemerkungen:

2060

Name: Pölnitz Heinrich

Arbeiter Beruf: Geborene: Verehlichte:

Geb.-Datum: 26.8.79 Geb.-Ort: Lüga

Nr.: 442106? Aufn.: 1.2.37.

Aufnahme beantragt am: 15.6.37

Wiederaufn. beantragt am: genehm.:

Austritt:

Gelöscht:

Ausschluß:

Aufgehoben:

Gestrichen wegen:

Zurückgenommen:

Abgang zur Wehrmacht:
Zugang von

Gestorben:

Bemerkungen:

Wohnung: Lü. Einbergweg 37

Ortsgr.: Lübeck Gau: Schl.-Ho.

Monatsmeldg. Gau: Mt. Bl.

Lt. RL./ vom

Wohnung:

Ortsgr.: Gau:

Monatsmeldg. Gau: Mt. Bl.

Lt. RL./ vom

Wohnung:

Ortsgr.: Gau:

Monatsmeldg. Gau: Mt. Bl.

Lt. RL./ vom

Wohnung:

Ortsgr.: Gau:

Monatsmeldg. Gau: Mt. Bl.

Lt. RL./ vom

Wohnung:

Ortsgr.: Gau:

Name:....X

Date of bi

2062

Name:....Bähnke.....First name:....Heinrich.....

Date of birth:....27/1/82.....Place of birth:....Elmshorn.....

See under:.....K.....

Name: Behnke Heinrich
Tischl.

Geb.-Dat.: 5.3.82 Geb.-Ort: Dtsch.Grabie

Nr.: 9210819 Aufn.: 1. Sept. 1942

Aufnahme beantragt am: 15.6.42

Wiederaufn. beantragt am: .... genehm.

Austritt:

Gelöscht:

Ausschluß:

Aufgehoben:

Gestrichen wegen:

Zurückgenommen:

Abgang zur Wehrmacht:
Zugang von

Gestorben:

Bemerkungen:

Wohnung: G. Kutnoerstr. 25

Ortsgr.: Gabin Gau: Wartheland

Monatsmeldg. Gau .... Mt. .... Bl. ....

Lt. RL. / .... vom ....

Wohnung: ....

Ortsgr.: .... Gau: ....

Monatsmeldg. Gau: .... Mt. .... Bl. ....

Lt. RL. / .... vom ....

Wohnung: ....

Ortsgr.: .... Gau: ....

Monatsmeldg. Gau: .... Mt. .... Bl. ....

Lt. RL. / .... vom ....

Wohnung: ....

Ortsgr.: .... Gau: ....

Monatsmeldg. Gau: .... Mt. .... Bl. ....

Lt. RL. / .... vom ....

Wohnung: ....

Ortsgr.: .... Gau: ....

Name: Behnke Heinrich

Handler Beruf: Geborene: Verehlichte:

Geb.-Datum: 15.5.83 Geb.-Ort: Bremer

Nr.: 5184874 Aufn.: 1. 5. 37

Aufnahme beantragt am: 20.6.37

Wiederaufn. beantragt am: .... genehm.:

Austritt:

Gelöscht:

Ausschluß:

Aufgehoben:

Gestrichen wegen:

Zurückgenommen:

Abgang zur Wehrmacht:
Zugang von

Gestorben:

Bemerkungen:

Wohnung: W., Hafen-153

Ortsgr.: ~~Wasserminde~~ Lehe Gau: Osthann.

Monatsmeldg. Gau: .... Mt. .... Bl. ....

Lt. RL./ .... vom ....

Wohnung: ....

Ortsgr.: .... Gau: ....

Monatsmeldg. Gau: .... Mt. .... Bl. ....

Lt. RL./ .... vom ....

Wohnung: ....

Ortsgr.: .... Gau: ....

Monatsmeldg. Gau: .... Mt. .... Bl. ....

Lt. RL./ .... vom ....

Wohnung: ....

Ortsgr.: .... Gau: ....

Mitglieds Nr.....

Na Ae lt 6.

Geboren ....

Beruf Maler

Eingetreten ....

Ausgetreten ....

Wiedereingetr....

Wohnung ....

Ortsgr. W....

....

Wohnung ....

Ortsgr. ....

....

Mitglieds N....

Geboren ....

Beruf ....

Eingetreten ....

Ausgetrete....

Wiederein....

Lt. Kdeer

Wohnung ....

Ortsgr. ....

....

Wohnung ....

Ortsgr. ....

2064

Mitglieds Nr. 2196195 Vor- und Zuname Böhnke Heinrich

Na Ae lt M:
Geboren 6.4.82. Ort Templin
Beruf Min. Ob. Betriebs. Amtsmeister Ledig, verheiratet, ~~verw.~~
Eingetreten 1.5.33
Ausgetreten
Wiedereingetr.

Wohnung Yf. Fürstenpl. 5.
Ortsgr. Weimar Gau Thüringen

Wohnung
Ortsgr. Gau

Wohnung
Ortsgr. Gau

Wohnung
Ortsgr. Gau

Wohnung
Ortsgr. Gau

Mitglieds Nr. 1420918 Vor- und Zuname Böhnke Heinrich

Geboren 23.7.84. Ort Strassburg/Els
Beruf Lokomotivf. Ledig, verheiratet, verw.
Eingetreten 1. 12. 32.
Ausgetreten
Wiedereingetr.
Lz kleeps Kosch. Jan 34

Wohnung Sch. Siedlung
Ortsgr. Schenefeld Hmbg. Gau Schlesw Holst. Kr. Pinneberg

Wohnung
Ortsgr. Gau

Wohnung
Ortsgr. Gau

Wohnung
Ortsgr. Gau

Wohnung
Ortsgr. Gau

Mitglieds Nr. 3814820 Vor- und Zuname Dehnke Heinrich

Geboren 5. 8. 88 Ort Göldenitz

Beruf Werftarb. Ledig, verheiratet, verw.

Eingetreten 1. 3. 37

Ausgetreten

Wiedereingetr.

Wohnung

Ortsgr. Bordesholm Gau Schlesw. Holst.

Wohnung

Ortsgr. Gau

Wohnung

Ortsgr. Gau

Wohnung

Ortsgr. Gau

Wohnung

Ortsgr. Gau

Mitglieds Nr. 2211809 Vor- und Zuname Dehnke Heinrich

Geboren 10. 11. 84 Ort Be.

Beruf Schl. Ledig, verheiratet. verw.

Eingetreten 1.5.33

Ausgetreten

Wiedereingetr.

3.34 Wohnung Bernstedt Eisleben, Halle Merseb. 12

Ortsgr. Teutschenthal Gau

Wohnung

Ortsgr. Gau

Wohnung

Ortsgr. Gau

Wohnung

Ortsgr. Gau

Mitglieds Nr.

Geboren

Beruf

Eingetreten

Ausgetreten

Wiedereinget

Wohnung

Ortsgr.

Wohnung

Ortsgr.

Mitglieds Nr.

Eingetreten a

Ausgetreten

Ausgeschloss

Gestorben a

Geburtszeit

Geburtsort

Ledig, verhe

Stand oder

Bemerkunge

2066

Mitglieds Nr. 2705362 Vor- und Zuname Behnke Heinrich

Geboren 5. 1. 91. Ort Breitenfelde

Beruf Schr. ~~Ledig~~, verheiratet, ~~verw.~~

Eingetreten 1.5.33

Ausgetreten

Wiedereingetr.

Wohnung Lüttenort

Ortsgr. Panker Gau Schlesw. Holst.

Wohnung

Ortsgr. Gau

Wohnung

Ortsgr. Gau

Wohnung

Ortsgr. Gau

Wohnung

Ortsgr. Gau

Mitglieds Nr.: 177494 Vor- und Zuname: Behnke Heinrich

Eingetreten am 1. Dez. 1929

Ausgetreten am

Ausgeschlossen am

Gestorben am

wiedereingetr. am

Geburtszeit 25.XII.90

Geburtsort Schenefeld

~~Ledig~~, verheiratet, verwitw.

Stand oder Beruf Musiker

Bemerkungen:

Wohnort Sch.

Wohnung Pa. Hamburg

Ortsgruppe Schenefeld

Gau Schleswig/Holstein

Wohnort

Wohnung

Ortsgruppe

Gau

Name: Bohnke Heinrich

Fabrik. Geborene: Verehlichte

Geb.-Datum: 28.3.91 Geb.-Ort: Tangstedt

Mitgl.-Nr.: 7916418 Aufn.: 1. Jan. 1940

Aufnahme beantragt am: 12.11.39

Wiederaufn. beantragt am: genehm.:

Austritt:

Gelöscht:

Ausschluß:

Aufgehoben:

Gestrichen wegen:

Zurückgenommen:

Abgang zur Wehrmacht:
Zugang von

Gestorben:

Bemerkungen:

Wohnung: P.Blutstr. 2

Ortsgr.: Parchim Gau: Mecklenbg.

Monatsmeldg. Gau: Mt. Bl.

Lt. RL./ vom

Wohnung:

Ortsgr.: Gau:

Monatsmeldg. Gau: Mt. Bl.

Lt. RL./ vom

Wohnung:

Ortsgr.: Gau:

Monatsmeldg. Gau: Mt. Bl.

Lt. RL./ vom

Wohnung:

Ortsgr.: Gau:

Mitglieds Nr. 726948 Vor- und Zuname Behnke Jürgen

Geboren 5 11 91 Ort H.

Beruf Schm Ledig, verheiratet, verw.

Eingetreten 1 11 31

Ausgetreten

Wiedereingetr.

Wohnung H.

Ortsgr. Horst **Gau** Schlesw.-Holst.

Wohnung

Ortsgr. **Gau**

Wohnung

Ortsgr. **Gau**

Wohnung

Ortsgr. **Gau**

Wohnung

Ortsgr. **Gau**

Name: Pe... Anny.

Geb.-Datum:

Nr.: 53...

Aufnahme beantragt

Wiederaufn. beantrag

Austritt:

Gelöscht:

Ausschluß:

Aufgehoben:

Gestrichen wegen

Zurückgenommen

Abgang zur Weh...
Zugang von

Gestorben:

Bemerkungen:

Mitglieds Nr.

Geboren 6.

Beruf Ma...

Eingetreten

Ausgetreten

Wiedereingetr

Wohnung Li...

Ortsgr. Li...

lt.

Wohnung Ha...

Ortsgr. Ha...

2068

Name: Behnke Heinrich
Arb. Beruf: Geborene: Verehlichte:
Geb.-Datum: 14. 7. 95 Geb.-Ort: Christfelde
Nr.: 5327077 Aufn.: 1. 5. 37
Aufnahme beantragt am: 8. 11. 37
Wiederaufn. beantragt am: genehm.:
Austritt:
Gelöscht:
Ausschluß:
Aufgehoben:
Gestrichen wegen:

Zurückgenommen:

Abgang zur Wehrmacht:
Zugang von
Gestorben:
Bemerkungen:

Wohnung: H. Horst Wesselstr. 46
Ortsgr.: Kolberg Gau: Pom
Monatsmeldg. Gau: Mt. Bl.
Lt. Kl./ vom
Wohnung:
Ortsgr.: Gau:
Monatsmeldg. Gau: Mt. Bl.
Lt. Kl./ vom
Wohnung:
Ortsgr.: Gau:
Monatsmeldg. Gau: Mt. Bl.
Lt. Kl./ vom
Wohnung:
Ortsgr.: Gau:
Monatsmeldg. Gau: Mt. Bl.
Lt. Kl./ vom
Wohnung:
Ortsgr.: Gau:

Mitglieds Nr. 2804517 Vor- und Zuname Behnke Heinrich

Geboren 6. 5. 96 Ort Gützkow
Beruf Hemelker Ledig, verheiratet, verw.
Eingetreten 1.5.33
Ausgetreten
Wiedereingetr.

Wohnung Lübzin
Ortsgr. Sternberg Gau Mecklb. Lüb
lt. Rev. Li. Me-Lü. 30 XI 34
Wohnung
Ortsgr. Gützkow Gau Mecklb. Lüb

Rückk. 9/37 25 u.
Wohnung Demmin
Ortsgr. Demmin Gau Mecklbg.
Wackl. 9/37 25 u. (Z)
Wohnung Gr. Vahl
Ortsgr. Wüstenfelde Gau Mecklbg.
Mecklenburg 4 u. 5. 42/22 (Z)
Wohnung Hermannshagen
Ortsgr. Gölln Gau Mecklenburg
Wohnung
Ortsgr. Gau
ZKD 3/42

Mitglieds Nr. 1818509 Vor- und Zuname Schenke Erwin 69

Geboren 25.1.98 Ort Neuenmühle

Beruf Schlosser Ledig, verheiratet, verw.

Eingetreten 1.4.33

Ausgetreten

Wiedereingetr.

Wohnung Köln Frohnpf. 46

Ortsgr. Köln Gau Halle Merseburg

Halle-Mers 4 Bez. 2

Wohnung

Ortsgr. Röcken Gau Halle Mers

Wohnung

Ortsgr. Gau

Wohnung

Ortsgr. Gau

Wohnung

Ortsgr. Gau

Mitglieds Nr. 2151680 Vor- und Zuname Schenke Heinrich

Geboren 2.10.99 Ort Stampe

Beruf Schl. Ledig, verheiratet, verw.

Eingetreten 1. 5. 33

Ausgetreten

Wiedereingetr.

Ingenieur Schlosser

Wohnung Kronshagen Ch. 115

Ortsgr. Kiel Gau Schlesw. Holst.

Wohnung

Ortsgr. Gau

Wohnung

Ortsgr. Gau

Wohnung

Ortsgr. Gau

Name: Sch
Stadtarch
Geb.-Datum: 2
Nr.: 44
Aufnahme beantragt
Wiederaufn. beantrag
Austritt:
Gelöscht:
Ausschluß:
Aufgehoben:
Gestrichen wegen:
Zurückgenommen:
Abgang zur Wehr
Zugang von
Gestorben:
Bemerkungen:

2070

69

Name: Behncke Heinrich
Beruf: Stadtassistent Geborene:
Verehlichte:
Geb.-Datum: 24.6.00 Geb.-Ort: Neuschönstorf
Nr.: 4442999 Aufn.: 1.5.1937
Aufnahme beantragt am: 22.6.37
Wiederaufn. beantragt am: genehm.
Austritt:
Gelöscht:
Ausschluß:
Aufgehoben:
Gestrichen wegen:

Zurückgenommen:

Abgang zur Wehrmacht:
Zugang von
Gestorben:
Bemerkungen:

Wohnung: B., Bei der Kirche 21
Ortsgr.: Bischofstal Gau: Westpr.
Monatsmeldg. Gau: Mk. Pf.
Lt. NL./ vom
Wohnung:
Ortsgr.: Gau:

Monatsmeldg. Gau: Mk. Pf.
Lt. NL./ vom
Wohnung:
Ortsgr.: Gau:

Monatsmeldg. Gau: Mk. Pf.
Lt. NL./ vom
Wohnung:
Ortsgr.: Gau:

Monatsmeldg. Gau: Mk. Pf.
Lt. NL./ vom
Wohnung:
Ortsgr.: Gau:

21

Name: ...

Date of bir

7771 DOCUM
APO 74

2072

Name: Dehnke First name: Heinrich Emil Wilhelm

Date of birth: 9.6.02 Place of birth: Hamburg

See under: Antrag

7771 DOCUMENT CENTER
APO 742, US Army

Name: Behnke Heinrich
Gesch. Führ. Beruf: Geborene: Verehlichte:
Geb.-Datum: 14. 2. 06. Geb.-Ort: Kühlenfeld
Nr.: 5690039 Aufn.: 1. 5. 37
Aufnahme beantragt am: 11.37
Wiederaufn. beantragt am: genehm.:
Austritt:
Gelöscht:
Ausschluß:
Aufgehoben:
Gestrichen wegen:
Zurückgenommen:
Abgang zur Wehrmacht:
Zugang von
Gestorben:
Bemerkungen:

Wohnung: L. Bahnhofstr. 152
Ortsgr.: Börde Helsingen Gau: Osthan.
Monatsmeldg. Gau: Mt. Bl.
Lt. RL./ vom
Wohnung:
Ortsgr.: Gau:
Monatsmeldg. Gau: Mt. Bl.
Lt. RL./ vom
Wohnung:
Ortsgr.: Gau:
Monatsmeldg. Gau: Mt. Bl.
Lt. RL./ vom
Wohnung:
Ortsgr.: Gau:
Monatsmeldg. Gau: Mt. Bl.
Lt. RL./ vom
Wohnung:
Ortsgr.: Gau:
Monatsmeldg. Gau: Mt. Bl.
Lt. RL./ vom
Wohnung:
Ortsgr.: Gau:

Name: Behnke Heinrich
Mech. Meister
Geb.-Datum: 12.9.03 Geb.-Ort: Prisdorf
Mitgl.-Nr.: 8870694 Aufn.: 1. Okt. 1941
Aufnahme beantragt am: 20.8.41.
Wiederaufn. beantragt am: genehm.:
Austritt:
Gelöscht:
Ausschluß:
Aufgehoben:
Gestrichen wegen:
Zurückgenommen:
Abgang zur Wehrmacht:
Zugang von
Gestorben:
Bemerkungen:

Wohnung: R. Altonerstr. 17
Ortsgr.: Kellingen Gau: Schleswig-Holstein
Monatsmeldg. Gau: Mt. Bl.
Lt. RL./ vom
Wohnung:
Ortsgr.: Gau:
Monatsmeldg. Gau: Mt. Bl.
Lt. RL./ vom
Wohnung:
Ortsgr.: Gau:
Monatsmeldg. Gau: Mt. Bl.
Lt. RL./ vom
Wohnung:
Ortsgr.: Gau:
Monatsmeldg. Gau: Mt. Bl.
Lt. RL./ vom
Wohnung:
Ortsgr.: Gau:

Name:
Geb.-Datum:
Mitgl.-Nr.:
Aufnahme bean
Wiederaufn. bea
Austritt:
Gelöscht:
Ausschluß:
Aufgehoben:
Gestrichen wege
Zurückgenommen
Abgang zur Weh
Zugang von
Gestorben:
Bemerkungen:

Mitglieds Nr.
Geboren
Beruf
Eingetreten
Ausgetreten
Wiedereinget
Wohnung
Ortsgr.
Wohnung
Ortsgr.

2034

Name: Bähnke Heinrich

Ang.

Geb.-Datum: 12.9.07 Geb.-Ort: Pinneberg

Mitgl.-Nr.: 8664466 Aufn.: 1 Nov. 1941

10.7.41

Aufnahme beantragt am:

Wiederaufn. beantragt am: genehm.:

Austritt:

Gelöscht:

Ausschluß:

Aufgehoben:

Gestrichen wegen:

Zurückgenommen:

Abgang zur Wehrmacht:
Zugang von

Gestorben:

Bemerkungen:

Wohnung: Sabino Berthelot 31
Santa Cruz de Tenerife

Ortsgr.: Spanien Gau: Ausland

Kanar. Ins.

Monatsmeldg. Gau: Mt. Bl.

Lt. RL./ vom

Wohnung:

Ortsgr.: Gau:

Monatsmeldg. Gau: Mt. Bl.

Lt. RL./ vom

Wohnung:

Ortsgr.: Gau:

Monatsmeldg. Gau: Mt. Bl.

Lt. RL./ vom

Wohnung:

Ortsgr.: Gau:

Monatsmeldg. Gau Mt. Bl.

Lt. RL./ vom

Wohnung:

Ortsgr.: Gau:

Mitglieds Nr. 2642524 Vor- und Zuname Behnke Heinrich

Geboren 13.12.07 Ort L.

Beruf Maschinenschl. Ledig, verheiratet, verw.

Eingetreten 1. 5. 33

Ausgetreten

Wiedereingetr.

Wohnung L. Lortzingstr. Schönhauserstr. 44

Ortsgr. Berlin Gau Berlin

H. Sekr. 9.34

Wohnung L. ~~Lortzingstr.~~ 8a

Ortsgr. Pfstal Gau Ostmark

H. Sekr. 9.36/24

Wohnung

Ortsgr. Gau

Wohnung

Ortsgr. Gau

Wohnung

Ortsgr. Gau

Name: ....

Date of bi

7771 DOCUM
APO 74

2076

Name: Quante First name: Franz

Date of birth: 29.2.08 Place of birth: Emden

See under: Antrag

7771 DOCUMENT CENTER
APO 742, US Army

Name: Behnke Heinrich
Bäcker
Beruf: Geborene: Verehlichte:
Geb.-Datum: 15.8.11. Geb.-Ort: M.
Nr.: 4548103 Aufn.: 1. 5. 37.
Aufnahme beantragt am: 17.9.37
Wiederaufn. beantragt am: genehm.:
Austritt:
Gelöscht:
Ausschluß:
Aufgehoben:
Gestrichen wegen:
Zurückgenommen:
Abgang zur Wehrmacht:
Zugang von
Gestorben:
Bemerkungen:

Wohnung: Mühlenrade
Ortsgr.: Hasselburg Gau: Schl.Hol.
Monatsmeldg. Gau: Schlesw-Hol. Mt. 1/30 Bl. 32
Lt. Nr./ vom (Z)
Wohnung: M. 4
Ortsgr.: Mühlenrade Gau: Schlesw. Hol.
Monatsmeldg. Gau: Mt. Bl.
Lt. Nr./ vom
Wohnung:
Ortsgr.: Gau:
Monatsmeldg. Gau: Mt. Bl.
Lt. Nr./ vom
Wohnung:
Ortsgr.: Gau:

Mitglieds Nr. 3991971 Zu- und Vorname Behnke, Heinrich

Geboren 2.5.12 Ort Heist
Beruf Maurer Ledig, verheiratet, verw.
Eingetreten 1.5.37
Ausgetreten
Wiedereingetr.

Wohnung H.
Ortsgr. Heist Gau Schl.-Holst.
Seite (Gau 10 37/43 (2)
Wohnung G
Ortsgr. Heist Gau Schlesw.-Holst.

Wohnung
Ortsgr. Gau

Wohnung
Ortsgr. Gau

Wohnung
Ortsgr. Gau

Wohnung
Ortsgr. Gau

2078

Name: Behnke Heinrich
Postpraktikant. Beruf: Geborene:
Verehlichte:
Geb.-Datum: 19.7.12 Geb.-Ort: Schwerin

Nr.: 4162507 Aufn.: 1.5.37
29.5.37
Aufnahme beantragt am:
Wiederaufn. beantragt am: genehm.:
Austritt:
Gelöscht:
Ausschluß:
Aufgehoben:
Gestrichen wegen:

Zurückgenommen:

Abgang zur Wehrmacht:
Zugang von
Gestorben:
Bemerkungen:

Wohnung: A., Ziegelgasse 38
Ortsgr.: Amberg Gau: Bay. Ostm.

Monatsmeldg. Gau: Mt. Bl.
Lt. NL./ Lpl. Mecklenburg vom 15.1.39 (238)
Wohnung: B
Ortsgr.: Bützenburg Gau: Mecklenburg

Monatsmeldg. Gau: Mt. Bl.
Lt. NL./ vom
Wohnung:
Ortsgr.: Gau:

Monatsmeldg. Gau: Mt. Bl.
Lt. NL./ vom
Wohnung:
Ortsgr.: Gau:

Monatsmeldg. Gau: Mt. Bl.
Lt. NL./ vom
Wohnung:
Ortsgr.: Gau:

Mitglieds Nr. 2748528 Vor- und Zuname Benke Behnke Heinrich

n.a. M.B. 31 H 35

Geboren 29.7.13 Ort Barmstedten
Beruf Lehrl. Ledig, verheiratet, verw.
Eingetreten 1.5.33
Ausgetreten
Wiedereingetr.

Wohnung N.
Ortsgr. Winsen Gau Schl.-Holst.
a. Schl. Ho. E. 134
Wohnung Förden
Ortsgr. Förden-Land Gau Schlesw. Holst
Schlesw. Hol. III/95 Bl. 98

Wohnung Hagen
Ortsgr. Gau Schlesw. Hol.
Schl-Hol VII,37 (Z)
Wohnung L.
Ortsgr. Landföhrden Gau Schlesw. Hol.
Schlesw.-Hol. 41
Wohnung W.
Ortsgr. Weddelbrook Gau Schlesw. Hol.
Schlesw.-Hol. 7/38/94 (Z) MB H 35
Lunden-Hölwarden-Bark
Wohnung Hölwarden
Ortsgr. Hölwarden Gau Schlesw-Hol.

Mitglieds Nr.

Geboren 19

Beruf

Eingetreten

Ausgetreten

Wiedereingetr

Wohnung

Ortsgr.

Mitglieds Nr.

Geboren

Beruf

Eingetreten

Ausgetreten

Wiedereinget

Wohnung

Ortsgr.

2080

Mitglieds Nr. 2624577 Vor- und Zuname Jöhnke Heinrich

Geboren 19. 1. 14 Ort Jülich

Beruf Schmiedgeselle Ledig, ~~verheiratet, verw.~~

Eingetreten 1.5.33

Ausgetreten Abt. Ostl. 2/36 z.R.

Wiedereingetr. 1.4.37 Pz. Gren. Ers. Abt. 2 K.W.

Wohnung Taeschner

Ortsgr. Osterwieck Gau Osthannover

Heer. Osthan. 3./34 uj.

Wohnung Lo.

Ortsgr. Loitsau Gau Osthan.

Wohnung

Ortsgr. Gau

Wohnung

Ortsgr. Gau

Wohnung

Ortsgr. Gau

Wohnung

Ortsgr. Gau

Mitglieds Nr. 2804512 Vor- und Zuname Böhnke Heinz

Geboren 13. 4. 15 Ort Sch.

Beruf Arb. Ledig, ~~verheiratet~~, verw.

Eingetreten 1.5.33

Ausgetreten

Wiedereingetr. ~~Abt. Mecklenburg 1/36/37~~

Wohnung Schwandt

Ortsgr. Rosenow Gau Mecklenburg Lübeck

Abt. Mecklenburg 1/36/37

Wohnung G

Ortsgr. Groien Gau Mecklenburg Lübeck

Abt. Lübeck 4/36/5

Wohnung Schwandt

Ortsgr. Rosenow Gau Mecklenburg Lübeck

Mitgliedschaft ruht v. 1.10.36 bis 22.10.38

Wohnung Mecklenburg 11.36/47

Ortsgr. Gau

Mecklenburg 12 38/44 (Z)

Wohnung Fl. Bl. Bismarckstr. Nr. 15

Ortsgr. Neubrandenburg Gau Mecklenburg

Behnk

geb.:

Nr.:

Aufn.:

siehe

Behnk

geb.:

Hinweis:

Behnke Heinrich

geb.: 24. 4. 15. Kadenberge

Nr.: 1 443 155

Aufn.: 1. 1. 33.

siehe auch unter:

Behnke Heinrich

! geb.: 24. 4. 75. !

Name: Kaufm.

Geb.-Datum:

Nr.: 7 74

Aufnahme beantragt am:

Wiederaufn. beantragt am:

Austritt:

Gelöscht:

Ausschluß:

Aufgehoben:

Gestrichen wegen:

Zurückgenommen:

Abgang zur Wehrm
Zugang von

Gestorben:

Bemerkungen:

2084

Name: Behnke Heinrich
Kaufm. Geh. Beruf: Geborene:
Geb.-Datum: 21.5.21 Geb.-Ort: Perehlichte: Schmalfeld

Nr.: 7 745 297 Aufn.: 1.9.40
Aufnahme beantragt am: 15.4.40
Wiederaufn. beantragt am: genehm.:
Austritt:
Gelöscht:
Ausschluß:
Aufgehoben:
Gestrichen wegen:

Zurückgenommen:

Abgang zur Wehrmacht:
Zugang von
Gestorben:
Bemerkungen:

Wohnung: L.
Ortsgr.: Leezen Gau: Schlesw.
Monatsmeldg. Gau: Südtondern Mt. 10.70 Bl. 30
Lt. RL./ vom
Wohnung: Sch. f. Fr. Segeberg
Ortsgr.: Schmalfeld Gau: Schl.-Hol.

Monatsmeldg. Gau: Mt. Bl.
Lt. RL. vom
Wohnung:
Ortsgr.: Gau:

Monatsmeldg. Gau: Mt. Bl.
Lt. RL. vom
Wohnung:
Ortsgr.: Gau:

Monatsmeldg. Gau: Mt. Bl.
Lt. RL. vom
Wohnung:
Ortsgr.: Gau:

Name: Beh

Geb.-Dat.: 15.6

Nr.: 9 729

Aufnahme beantragt am

Wiederaufn. beantragt am

Austritt:

Gelöscht:

Ausschluß:

Aufgehoben:

Gestrichen wegen:

Zurückgenommen:

Abgang zur Wehrm

Zugang von

Gestorben:

Bemerkungen:

8086

Name: Behnke Heinrich

Geb.-Dat.: 15.6.27 Geb.-Ort: Mannheim Waldhof

Nr.: 9 729 696 Aufn.: 20.4.44

Aufnahme beantragt am: 30.1.44

Wiederaufn. beantragt am: genehm.

Austritt:

Gelöscht:

Ausschluß:

Aufgehoben:

Gestrichen wegen:

Zurückgenommen:

Abgang zur Wehrmacht:

Zugang von

Gestorben:

Bemerkungen:

Wohnung: Sch. Hauptstr.6

Ortsgr.: Schwarzach Gau: Baden

Monatsmeldg. Gau Mt. Bl.

Lt. RL / vom

Wohnung:

Ortsgr.: Gau:

Monatsmeldg. Gau: Mt. Bl.

Lt. RL / vom

Wohnung:

Ortsgr.: Gau:

Monatsmeldg. Gau: Mt. Bl.

Lt. RL / vom

Wohnung:

Ortsgr.: Gau:

Monatsmeldg. Gau: Mt. Bl.

Lt. RL / vom

Wohnung:

Ortsgr.: Gau:

Name: ...

Date of bi

7771 DOCU
APO

2088

Name: Behnke First name: Heinz

Date of birth: 2.10.11 Place of birth: Bromberg

See under: Antrag

7771 DOCUMENT CENTER
APO 742, US Army

Mitglieds Nr. 4105210 Zu- und Vorname Behnke Heinz

Geboren 4. 2. 12 Ort Schönsee/Westpr.
Beruf Kfm. Angestellter Ledig, verheiratet, verw.
Eingetreten 1. 5. 37
Ausgetreten
Wiedereingetr.

Wohnung B., Pankeinerstr. 9
Ortsgr. Belgard Gau Pommern

Wohnung B., Pankeinerstr. 9
Ortsgr. Belgard Gau Pommern
Wohnung
Ortsgr. Gau Pommern
Pom. 5/39/78 v. Neubrisko (Z)

Wohnung
Ortsgr. Gau

Wohnung
Ortsgr. Gau

Name: Behnke Heinz
Vers.-Ang. Beruf: Geborene: Verehlichte:
Geb.-Datum: 7.7.17 Geb.-Ort: Hamburg
Nr.: 7289515 Aufn.: 1. Dez. 1939
Aufnahme beantragt am: 10.10.39
Wiederaufn. beantragt am: genehm.:
Austritt:
Gelöscht:
Ausschluß:
Aufgehoben:
Gestrichen wegen:

Zurückgenommen:

Abgang zur Wehrmacht:
Zugang von
Gestorben:
Bemerkungen:

Wohnung: B. Besselstr. 15
Ortsgr.: Bremen Gau: Weser-Ems
Monatsmeldg. Gau: Weser-Ems Mt. 141 Bl. 10
Lt. NL./ vom (Z)
Wohnung: H.-Bl. Rothbeck, Wilhelmstr. 17
Ortsgr.: Hamburg Gau: Hamburg
Monatsmeldg. Gau: Mt. Bl.
Lt. NL./ vom
Wohnung:
Ortsgr.: Gau:
Monatsmeldg. Gau: Mt. Bl.
Lt. NL./ vom
Wohnung:
Ortsgr.: Gau:
Monatsmeldg. Gau: Mt. Bl.
Lt. NL./ vom
Wohnung:
Ortsgr.: Gau:

Name: Beh
Kasch.-Baue
Geb.-Datum: 1
Nr.:
Aufnahme beantrag
Wiederaufn. beantra
Austritt:
Gelöscht:
Ausschluß:
Aufgehoben:
Gestrichen wege
Zurückgenomme
Abgang zur
Zugang von
Gestorben:
Bemerkungen:

Name:
Geb.-Datum:
Nr.:
Aufnahme beantr
Wiederaufn. beant
Austritt:
Gelöscht:
Ausschluß:
Aufgehoben:
Gestrichen weg
Zurückgenomm
Abgang zur
Zugang von
Gestorben:
Bemerkungen:

2090

Name: Behnke Heinz

Kasch.Bauer Beruf: Geborene: Verehlichte:

Geb.-Datum: 10.6.17 Geb.-Ort: Neumünster

Nr.: 5988990 Aufn.: 1.12.1937

Aufnahme beantragt am:

Wiederaufn. beantragt am: genehm.:

Austritt:

Gelöscht:

Ausschluß:

Aufgehoben:

Gestrichen wegen:

Zurückgenommen:

Abgang zur Wehrmacht:
Zugang von

Gestorben:

Bemerkungen:

Wohnung: H., 13, Isestrasse 4

Ortsgr.: Hamburg Gau: Hamburg

Monatsmeldg. Gau: Mt. Bl.

Lt. RL./ vom

Wohnung:

Ortsgr.: Gau:

Monatsmeldg. Gau: Mt. Bl.

Lt. RL./ vom

Wohnung:

Ortsgr.: Gau:

Monatsmeldg. Gau: Mt. Bl.

Lt. RL./ vom

Wohnung:

Ortsgr.: Gau:

Monatsmeldg. Gau: Mt. Bl.

Lt. RL./ vom

Wohnung:

Ortsgr.: Gau:

Name: Behnke Heinz

Beruf: Geborene: Verehlichte:

Geb.-Datum: 7.10.19 Geb.-Ort: Breslau

Nr.: 4911180 Aufn.: 1.9.37

Aufnahme beantragt am: 16.12.37

Wiederaufn. beantragt am: genehm.:

Austritt:

Gelöscht:

Ausschluß:

Aufgehoben:

Gestrichen wegen:

Zurückgenommen:

Abgang zur Wehrmacht:
Zugang von

Gestorben:

Bemerkungen:

Wohnung: Breslau Mittelfeldweg 15

Ortsgr.: Breslau Niederschles. Gau:

Monatsmeldg. Gau: Mt. Bl.

Lt. RL./ vom

Wohnung:

Ortsgr.: Gau:

Monatsmeldg. Gau: Mt. Bl.

Lt. RL./ vom

Wohnung:

Ortsgr.: Gau:

Monatsmeldg. Gau: Mt. Bl.

Lt. RL./ vom

Wohnung:

Ortsgr.: Gau:

nburg

Bl.

2

Bl.

Bl.

Bl.

8892

Name: Behnke Heinz

Geb.-Dat.: 21.1.22 Geb.-Ort: F.

Nr.: 9598257 Aufn.: 1. Sept 1942

Aufnahme beantragt am: 1.10.42

Wiederaufn. beantragt am: ..... genehm.: .....

Austritt: .....

Gelöscht: .....

Ausschluß: .....

Aufgehoben: .....

Gestrichen wegen: .....

.....

.....

Zurückgenommen: .....

.....

.....

Abgang zur Wehrmacht: .....

Zugang von .....

Gestorben: .....

Bemerkungen: .....

Wohnung: F. Mühlenstr.72

Ortsgr.: Friedland Gau: Mecklenburg

Monatsmeldg. Gau ..... Mt. ..... Bl. .....

Lt. RL / ..... vom .....

Wohnung: .....

Ortsgr.: ..... Gau: .....

Monatsmeldg. Gau: ..... Mt. ..... Bl. .....

Lt. RL / ..... vom .....

Wohnung: .....

Ortsgr.: ..... Gau: .....

Monatsmeldg. Gau: ..... Mt. ..... Bl. .....

Lt. RL / ..... vom .....

Wohnung: .....

Ortsgr.: ..... Gau: .....

Monatsmeldg. Gau: ..... Mt. ..... Bl. .....

Lt. RL / ..... vom .....

Wohnung: .....

Ortsgr.: ..... Gau: .....

Name: .....Be

Geb.-Datum: 1

Mitgl.-Nr.: 8

Aufnahme beantrag

Wiederaufn. beantra

Austritt: .....

Gelöscht: .....

Ausschluß: .....

Aufgehoben: .....

Gestrichen wegen: .....

.....

.....

Zurückgenommen: .....

.....

.....

Abgang zur Wehr

Zugang von

Gestorben: .....

Bemerkungen: .....

Name: .....

Geb.-Dat.: .....

Nr.: 94

Aufnahme bean

Wiederaufn. be

Austritt: .....

Gelöscht: .....

Ausschluß: .....

Aufgehoben

Gestrichen

.....

Zurückgenon

.....

.....

Abgang zur

Zugang von

Gestorben:

Bemerkunge

2094

Name: Bennke Heinz

O

Geb.-Datum: 14.2.22 Geb.-Ort: H.

Mitgl.-Nr.: 8674306 Aufn.: 1. SEPT. 1941

Aufnahme beantragt am: 25.8.41

Wiederaufn. beantragt am: .... genehm.:

Austritt:

Gelöscht:

Ausschluß:

Aufgehoben:

Gestrichen wegen:

Zurückgenommen:

Abgang zur Wehrmacht:
Zugang von

Gestorben:

Bemerkungen:

Wohnung: Hamburg Altona Kielerstr.57

Ortsgr.: Hamburg Gau: Hamburg

Monatsmeldg. Gau: Mt. Bl.

Lt. RL./ vom

Wohnung:

Ortsgr.: Gau:

Monatsmeldg. Gau: Mt. Bl.

Lt. RL./ vom

Wohnung:

Ortsgr.: Gau:

Monatsmeldg. Gau: Mt. Bl.

Lt. RL./ vom

Wohnung:

Ortsgr.: Gau:

Monatsmeldg. Gau: Mt. Bl.

Lt. RL./ vom

Wohnung:

Ortsgr.: Gau:

Name: Schulz Heinz

Geb.-Dat.: 8.6.25 Geb.-Ort: L. F.

Nr.: 9130425 Aufn.: 20. April 1943

Aufnahme beantragt am: 6.1.43.

Wiederaufn. beantragt am: .... genehm.:

Austritt:

Gelöscht:

Ausschluß:

Aufgehoben:

Gestrichen wegen:

Zurückgenommen:

Abgang zur Wehrmacht:
Zugang von

Gestorben:

Bemerkungen:

Wohnung: L. F.

Ortsgr.: Alt-Falkenberg Gau: Pommern

Monatsmeldg. Gau: Mt. Bl.

Lt. RL. / vom

Wohnung:

Ortsgr.: Gau:

Monatsmeldg. Gau: Mt. Bl.

Lt. RL. / vom

Wohnung:

Ortsgr.: Gau:

Monatsmeldg. Gau: Mt. Bl.

Lt. RL. / vom

Wohnung:

Ortsgr.: Gau:

Monatsmeldg. Gau: Mt. Bl.

Lt. RL. / vom

Wohnung:

Ortsgr.: Gau:

Name: Beh

Geb.-Dat.:

Nr.: 100

Aufnahme beantragt am:

Wiederaufn. beantragt am:

Austritt:

Gelöscht:

Ausschluß:

Aufgehoben:

Gestrichen wegen:

Zurückgenommen:

Abgang zur Wehrma

Zugang von

Gestorben:

Bemerkungen:

Name: Behnke Heinz
Landw. Arbeiter
24.5.27 L.

Geb.-Dat.: Geb.-Ort:

Nr.: 10024619 Aufn.: 20. April 1944
1.5.44

Aufnahme beantragt am:

Wiederaufn. beantragt am: genehm.:

Austritt:

Gelöscht:

Ausschluß:

Aufgehoben:

Gestrichen wegen:

Zurückgenommen:

Abgang zur Wehrmacht:

Zugang von

Gestorben:

Bemerkungen:

Wohnung: L.

Ortsgr: Landsberg Gau: Pommern
K. Stol.

Monatsmeldg. Gau Mt. Bl.

Lt. BL. / vom

Wohnung:

Ortsgr.: Gau:

Monatsmeldg. Gau: Mt. Bl.

Lt. BL. / vom

Wohnung:

Ortsgr.: Gau:

Monatsmeldg. Gau: Mt. Bl.

Lt. BL. / vom

Wohnung:

Ortsgr.: Gau:

Monatsmeldg. Gau: Mt. Bl.

Lt. BL / vom

Wohnung:

Ortsgr.: Gau:

Name: Behnke, Helene
Ges. Schwester
Beruf:
Geb.-Datum: 25.2.83
Nr.: 5231417
Geborene:
Verehlichte: Gertz
Geb.-Ort: 1. 5. 37
Aufn.: 14.9.37
Aufnahme beantragt am:
Wiederaufn. beantragt am: genehm.:
Austritt:
Gelöscht:
Ausschluß:
Aufgehoben:
Gestrichen wegen:
Zurückgenommen:
Abgang zur Wehrmacht:
Zugang von
Gestorben:
Bemerkungen:

Wohnung: G. Alexandrastr. 1b
Ortsgr.: Gehlsdorf Gau: Mecklenb.
Monatsmeldg. Gau: Mk. Pf.
Lt. Nl./ vom
Wohnung:
Ortsgr.: Gau:
Monatsmeldg. Gau: Mk. Pf.
Lt. Nl./ vom
Wohnung:
Ortsgr.: Gau:
Monatsmeldg. Gau: Mk. Pf.
Lt. Nl./ vom
Wohnung:
Ortsgr.: Gau:
Monatsmeldg. Gau: Mk. Pf.
Lt. Nl./ vom
Wohnung:
Ortsgr.: Gau:

Mitglieds Nr. 3704007 Vor- und Zuname Behnke Helene

Geboren 9.5.85 Ort Belgard
Beruf Pflegerin Ledig, verheiratet, verw.
Eingetreten 1. Aug. 1935
Ausgetreten
Wiedereingetr.

Wohnung K. Yorkstr. 24
Ortsgr. Kolberg Gau Pommern
Bln 4/35 Dtsch. 6137/35 ny (Z)
Wohnung bei Bimarckstr. 24
Ortsgr. Berlin Gau Berlin
Bln-5-99/4

Wohnung Petersdorf
Ortsgr. Nimptsch Gau Nd. Schles.
Wohnung
Ortsgr. Gau
Wohnung Nd. Schles. an
Ortsgr. Gau
Wohnung
Ortsgr. Gau
Geb. Datum.

Mitglieds Nr.
Geboren
Beruf
Eingetreten
Ausgetreten
Wiedereingetr
Wohnung
Ortsgr.
Wohnung
Ortsgr.
Name: Behn Ehefr.
Geb.-Datum:
Nr.: 558
Aufnahme beantragt
Wiederaufn. beantrag
Austritt:
Gelöscht:
Ausschluß:
Aufgehoben:
Gestrichen wegen
Zurückgenommen
Abgang zur We
Zugang von
Gestorben:
Bemerkungen:

2098

1277243

Mitglieds Nr. ..... Vor- und Zuname Behnke Helene

Geboren 21. 2. 98 Ort Altona

Beruf Stütze Ledig, verheiratet, verw.

Eingetreten 1. 8. 32.

Ausgetreten .....

Wiedereingetr. .....

Wohnung Berlin, Stralsunder Str. 5

Ortsgr. Berlin **Gau** Berlin

Wohnung .....

Ortsgr. ..... **Gau** .....

Wohnung .....

Ortsgr. ..... **Gau** .....

Wohnung .....

Ortsgr. ..... **Gau** .....

Wohnung .....

Ortsgr. ..... **Gau** .....

Name: Behnke Helene

Ehefr. Beruf: Geborene: Verehlichte:

Geb.-Datum: 11.7.14 Geb.-Ort: Waren

Nr.: 5587162 Aufn.: 1. 5. 37

Aufnahme beantragt am: 27.11.37

Wiederaufn. beantragt am: ..... genehm.: .....

Austritt: .....

Gelöscht: .....

Ausschluß: .....

Aufgehoben: .....

Gestrichen wegen: .....

.....

.....

Zurückgenommen: .....

.....

.....

Abgang zur Wehrmacht: .....

Zugang von .....

Gestorben: .....

Bemerkungen: .....

Wohnung: Berlin-Friedenau Rheinstr. 7

Ortsgr.: Berlin Gau: Berlin

Monatsmeldg. Gau: ..... Mk. ..... Pf. .....

Lt. RL./ ..... vom .....

Wohnung: .....

Ortsgr.: ..... Gau: .....

Monatsmeldg. Gau: ..... Mk. ..... Pf. .....

Lt. RL./ ..... vom .....

Wohnung: .....

Ortsgr.: ..... Gau: .....

Monatsmeldg. Gau: ..... Mk. ..... Pf. .....

Lt. RL./ ..... vom .....

Wohnung: .....

Ortsgr.: ..... Gau: .....

Monatsmeldg. Gau: ..... Mk. ..... Pf. .....

Lt. RL./ ..... vom .....

Wohnung: .....

Ortsgr.: ..... Gau: .....

Name: ....

Geb.-Dat.: .....

Nr.: 9

Aufnahme beant

Wiederaufn. bea

Austritt: .....

Gelöscht: .....

Ausschluß:

Aufgehoben:

Gestrichen w

.....

.....

Zurückgenom

.....

.....

Abgang zur

Zugang von

Gestorben:

Bemerkunge

Name: Bel

Geb.-Dat.: 20

Nr.: .....

Aufnahme beantr

Wiederaufn. beant

Austritt: .....

Gelöscht: .....

Ausschluß:

Aufgehoben:

Gestrichen w

.....

.....

Zurückgenom

.....

.....

Abgang zur W

Zugang von

Gestorben:

Bemerkungen

Name: Behnke Helga
Haustochter

Geb.-Dat.: 16.3.25 Geb.-Ort: Oettelin

Nr.: 9457715 Aufn.: 20 April 1943

Aufnahme beantragt am: 31.1.43

Wiederaufn. beantragt am: genehm.:

Austritt:

Gelöscht:

Ausschluß:

Aufgehoben:

Gestrichen wegen:

Zurückgenommen:

Abgang zur Wehrmacht:
Zugang von

Gestorben:

Bemerkungen:

Wohnung: Oettelin Ausbau 16

Ortsgr.: Oettelin Gau: Mecklenburg

Monatsmeldg Gau Mt. Bl.
Lt. RL / vom
Wohnung:
Ortsgr.: Gau:

Monatsmeldg. Gau: Mt. Bl.
Lt. RL / vom
Wohnung:
Ortsgr.: Gau:

Monatsmeldg Gau: Mt. Bl.
Lt. RL / vom
Wohnung:
Ortsgr.: Gau:

Monatsmeldg Gau: Mt. Bl.
Lt. RL / vom
Wohnung:
Ortsgr.:

Name: Behnke Helga
Hausgeh.

Geb.-Dat.: 20.9.26 Geb.-Ort: Kiel

Nr.: 9695051 Aufn.:

Aufnahme beantragt am: 4.2.44

Wiederaufn. beantragt am: genehm.:

Austritt:

Gelöscht:

Ausschluß:

Aufgehoben:

Gestrichen wegen:

Zurückgenommen:

Abgang zur Wehrmacht:
Zugang von

Gestorben:

Bemerkungen:

Wohnung: b. Friedrich Langstr. 1

Ortsgr.: Ascheberg Gau:

Monatsmeldg Gau Mt. Bl.
Lt. RL / vom
Wohnung:
Ortsgr.: Gau:

Monatsmeldg. Gau. Mt. Bl.
Lt. RL / vom
Wohnung:
Ortsgr.: Gau:

Monatsmeldg. Gau. Mt. Bl.
Lt. RL / vom
Wohnung:
Ortsgr.: Gau.

Monatsmeldg. Gau. Mt. Bl.
Lt. RL / vom
Wohnung:
Ortsgr.: Gau:

Name: Behnke Hella
O

Geb.-Datum: 26.10.23 Geb.-Ort: K.

Mitgl.-Nr.: 8623013 Aufn.: Sept. 1941

Aufnahme beantragt am: 9.7.41

Wiederaufn. beantragt am: genehm.:

Austritt:

Gelöscht:

Ausschluß:

Aufgehoben:

Gestrichen wegen:

Zurückgenommen:

Abgang zur Wehrmacht:
Zugang von

Gestorben:

Bemerkungen:

Wohnung: K.

Ortsgr.: Kellenhusen Gau: Ludwig Holst

Monatsmeldg. Gau: Mt. Bl.
Lt. RL./ vom

Wohnung:

Ortsgr.: Gau:

Monatsmeldg. Gau: Mt. Bl.
Lt. RL./ vom

Wohnung:

Ortsgr.: Gau:

Monatsmeldg. Gau: Mt. Bl.
Lt. RL./ vom

Wohnung:

Ortsgr.: Gau:

Monatsmeldg. Gau: Mt. Bl.
Lt. RL./ vom

Wohnung:

Ortsgr.: Gau:

Name: Behnke Helmut

Beruf: Justiz-Insp. Geborene: Verehlichte:

Geb.-Datum: 17.2.93 Geb.-Ort: Graudenz

Nr.: 5694955 Aufn.: 1. 5. 37

Aufnahme beantragt am: 7.3.37

Wiederaufn. beantragt am: genehm.:

Austritt:

Gelöscht:

Ausschluß:

Aufgehoben:

Gestrichen wegen:

Zurückgenommen:

Abgang zur Wehrmacht:
Zugang von

Gestorben:

Bemerkungen:

Wohnung: [illegible] Johnstr.9

Ortsgr.: Wiesbaden Gau: Hess.N.

Monatsmeldg. Gau: Mt. Bl.
Lt. RL./ vom

Wohnung:

Ortsgr.: Gau:

Monatsmeldg. Gau: Mt. Bl.
Lt. RL./ vom

Wohnung:

Ortsgr.: Gau:

Monatsmeldg. Gau: Mt. Bl.
Lt. RL./ vom

Wohnung:

Ortsgr.: Gau:

Monatsmeldg. Gau: Mt. Bl.
Lt. RL./ vom

Wohnung:

Ortsgr.: Gau:

Name:

Geb.-Da: 31

Nr.:

Aufnahme be

Wiederaufn. b

Austritt:

Gelöscht:

Ausschluß:

Aufgehobe

Gestrichen

Zurückgene

Abgang zu

Zugang von

Gestorben:

Bemerkung

Mitglieds Nr

Geboren

Beruf

Eingetreten

Ausgetreten

Wiedereinge

Wohnung

Ortsgr. BE

Wohnung

Ortsgr.

2102

Name: Behnke Helmut
Ldw.

Geb.-Dat: 31.12.03. Geb.-Ort: Scharnorke

Nr.: 8905581 Aufn.: 1. April 1942

Aufnahme beantragt am: 19.4.40.

Wiederaufn. beantragt am: ..... genehm.: .....

Austritt: .....

Gelöscht: .....

Ausschluß: .....

Aufgehoben: .....

Gestrichen wegen: .....

.....

.....

Zurückgenommen: .....

.....

.....

Abgang zur Wehrmacht: .....

Zugang von .....

Gestorben: .....

Bemerkungen: .....

Wohnung: Scharnorke

Ortsgr.: Fordon Gau: Danzig-Westpr.

Monatsmeldg. Gau: ..... Mt. ..... Bl. .....

Lt. RL. / ..... vom .....

Wohnung: .....

Ortsgr.: ..... Gau: .....

Monatsmeldg. Gau: ..... Mt. ..... Bl. .....

Lt. RL. / ..... vom .....

Wohnung: .....

Ortsgr.: ..... Gau: .....

Monatsmeldg. Gau: ..... Mt. ..... Bl. .....

Lt. RL. / ..... vom .....

Wohnung: .....

Ortsgr.: ..... Gau: .....

Monatsmeldg. Gau: ..... Mt. ..... Bl. .....

Lt. RL. / ..... vom .....

Wohnung: .....

Ortsgr.: ..... Gau: .....

Mitglieds Nr. 2589419 Vor- und Zuname Behnke Helmut

Geboren 5. 2. 04 Ort B

Beruf Kfm. Ledig, ~~verheiratet~~, verw.

Eingetreten 1.5.33

Ausgetreten .....

Wiedereingetr. .....

Wohnung 3 034 Weidenweg 44

Ortsgr. BERLIN Gau Berlin

.....

Wohnung .....

Ortsgr. ..... Gau .....

.....

Wohnung .....

Ortsgr. ..... Gau .....

.....

Wohnung .....

Ortsgr. ..... Gau .....

.....

Wohnung .....

Ortsgr. ..... Gau .....

.....

Name: Behnke Hella

o

Geb.-Datum: 26.10.23 Geb.-Ort: K.

Mitgl.-Nr.: 8623013 Aufn.: Sept. 1941

Aufnahme beantragt am: 9.7.41

Wiederaufn. beantragt am: ... genehm.: ...

Austritt: ...

Gelöscht: ...

Ausschluß: ...

Aufgehoben: ...

Gestrichen wegen: ...

Zurückgenommen: ...

Abgang zur Wehrmacht: ...

Zugang von ...

Gestorben: ...

Bemerkungen: ...

Wohnung: K.

Ortsgr.: Kellenhusen Gau: Schleswig-Holst.

Monatsmeldg. Gau: ... Mt. ... Bl. ...

Lt. RL./ ... vom ...

Wohnung: ...

Ortsgr.: ... Gau: ...

Monatsmeldg. Gau: ... Mt. ... Bl. ...

Lt. RL./ ... vom ...

Wohnung: ...

Ortsgr.: ... Gau: ...

Monatsmeldg. Gau: ... Mt. ... Bl. ...

Lt. RL./ ... vom ...

Wohnung: ...

Ortsgr.: ... Gau: ...

Monatsmeldg. Gau: ... Mt. ... Bl. ...

Lt. RL./ ... vom ...

Wohnung: ...

Ortsgr.: ... Gau: ...

Name: Behnke Helmut

Justiz-Insp. Beruf: Geborene: Verehlichte:

Geb.-Datum: 17.2.93 Geb.-Ort: Graudenz

Nr.: 5694935 Aufn.: 1. 5. 37

Aufnahme beantragt am: 7.8.37

Wiederaufn. beantragt am: ... genehm.: ...

Austritt: ...

Gelöscht: ...

Ausschluß: ...

Aufgehoben: ...

Gestrichen wegen: ...

Zurückgenommen: ...

Abgang zur Wehrmacht: ...

Zugang von ...

Gestorben: ...

Bemerkungen: ...

Wohnung: K. Lohnstr.9

Ortsgr.: Wiesbaden Gau: Hess.N.

Monatsmeldg. Gau: ... Mt. ... Bl. ...

Lt. RL./ ... vom ...

Wohnung: ...

Ortsgr.: ... Gau: ...

Monatsmeldg. Gau: ... Mt. ... Bl. ...

Lt. RL./ ... vom ...

Wohnung: ...

Ortsgr.: ... Gau: ...

Monatsmeldg. Gau: ... Mt. ... Bl. ...

Lt. RL./ ... vom ...

Wohnung: ...

Ortsgr.: ... Gau: ...

Monatsmeldg. Gau: ... Mt. ... Bl. ...

Lt. RL./ ... vom ...

Wohnung: ...

Ortsgr.: ... Gau: ...

2104

Name: Behnke Helmut
Ldw.

Geb.-Da: 31.12.03. Geb.-Ort: Scharnorke

Nr.: 8905581 Aufn.: 1. April 1942

Aufnahme beantragt am: 19.4.40.

Wiederaufn. beantragt am: genehm.:

Austritt:

Gelöscht:

Ausschluß:

Aufgehoben:

Gestrichen wegen:

Zurückgenommen:

Abgang zur Wehrmacht:

Zugang von

Gestorben:

Bemerkungen:

Wohnung: Scharnorke

Ortsgr.: Fordon Gau: Danzig-Westpr.

Monatsmeldg. Gau: Mt. Bl.

Lt. RL. / vom

Wohnung:

Ortsgr.: Gau:

Monatsmeldg. Gau: Mt. Bl.

Lt. RL. / vom

Wohnung:

Ortsgr.: Gau:

Monatsmeldg. Gau: Mt. Bl.

Lt. RL. / vom

Wohnung:

Ortsgr.: Gau:

Monatsmeldg. Gau: Mt. Bl.

Lt. RL. / vom

Wohnung:

Ortsgr.: Gau:

Mitglieds Nr. 2589419 Vor- und Zuname Behnke Helmut

Geboren 5. 2. 04 Ort B

Beruf Kfm. Ledig, ~~verheiratet~~, verw.

Eingetreten 1.5.33

Ausgetreten

Wiedereingetr.

Wohnung W 30 Weidenweg 44

Ortsgr. BERLIN Gau Berlin

Wohnung

Ortsgr. Gau

Wohnung

Ortsgr. Gau

Wohnung

Ortsgr. Gau

Wohnung

Ortsgr. Gau

Mitglieds Nr.

Geboren

Beruf

Eingetreten

Ausgetreten

Wiedereingetr

Wohnung

Ortsgr.

Pomm

Wohnung

Ortsgr.

2806

Mitglieds Nr. 418984 Vor- und Zuname Schulte Helmut

Geboren 12.7.10 Ort Stettin

Beruf Kfm. Ledig, ~~verheiratet, verw.~~

Eingetreten 1. Dez. 30

Ausgetreten

Wiedereingetr.

Wohnung

Ortsgr. Gau

Wohnung St. Mon Repsergraben 1

Ortsgr. Stettin Gau Pommern

Pommern 7/37/10 ⓩ

Wohnung Ste-Hilfenau

Ortsgr. Berlin Gau Berlin

Wohnung

Ortsgr. Gau

Wohnung

Ortsgr. Gau

Wohnung

Ortsgr. Gau

ZKD 30.1.34

Name:.....

Date of bi

2108

Name: Bähnke First name: Helmut

Date of birth: 31/12/10 Place of birth: Kellenhüsen

K

See under:

Name:.....

Date of bi

2110

Name: Bähnke First name: Helmut

Date of birth: 31/12/10 Place of birth: Kellenhüsen

K

See under:

Name:

Geb.-Dat.

Nr.:

Aufnahme

Wiederaufn

Austritt

Gelöscht

Ausschl

Aufgeh

Gestric

Zurück

Abgan

Zugan

Gesto

Bemer

Mitglieds

Geboren

Beruf

Eingetret

Ausgetre

Wiederei

Wohnung

Ortsgr.

Wohnung

Ortsgr.

Name: Behnke Helmut
Ldw.

Geb.-Dat. 2.4.13 Geb.-Ort Krossen

Nr.: 9304134 Aufn.: 1. Jan. 1943
13.8.41.

Aufnahme beantragt am:

Wiederaufn. beantragt am: genehm.:

Austritt:

Gelöscht:

Ausschluß:

Aufgehoben:

Gestrichen wegen:

Zurückgenommen:

Abgang zur Wehrmacht:
Zugang von
Gestorben:
Bemerkungen:

Wohnung: M. Naklerstr. 10

Ortsgr.: Krotschen Gau Danzig-Westpr.
Tummenhorn

Monatsmeldg. Gau: Mk. Bl.
Lt. RL. / vom
Wohnung:
Ortsgr.: Gau:

Monatsmeldg. Gau: Mk. Bl.
Lt. RL. / vom
Wohnung:
Ortsgr.: Gau:

Monatsmeldg. Gau: Mk. Bl.
Lt. RL. / vom
Wohnung:
Ortsgr.: Gau:

Monatsmeldg. Gau: Mk. Bl.
Lt. RL. / vom
Wohnung:
Ortsgr.: Gau:

Mitglieds Nr. 1876589 Vor- und Zuname Behnke Johannes

Geboren 14.3.16 Ort Münster/

Beruf Bankangest. Ledig, verheiratet, ~~verw.~~

Eingetreten 1.8.34

Ausgetreten

Wiedereingetr.

Wohnung Münster, Linkenstr. 26

Ortsgr. Münster **Gau** Westfalen Nord

(2)

Wohnung

Ortsgr. **Gau**

Wohnung

Ortsgr. **Gau**

Wohnung

Ortsgr. **Gau**

Wohnung

Ortsgr. **Gau**

Wohnung

Ortsgr. **Gau**

2012

Name: Behnke Hellmuth
Lehr.

Geb.-Dat.: 9.1o.17 Geb.-Ort: Zurnau

Nr.: 8993070 Aufn.: 1. Juni 1942

Aufnahme beantragt am: 17.11.40

Wiederaufn. beantragt am: ..... genehm.: .....

Austritt: .....

Gelöscht: .....

Ausschluß: .....

Aufgehoben: .....

Gestrichen wegen: .....

.....

.....

Zurückgenommen: .....

.....

.....

Abgang zur Wehrmacht: .....

Zugang von .....

Gestorben: .....

Bemerkungen: .....

Wohnung: Gr.-Tonin Schule

Ortsgr.: Lindenwald Gau: Danzig-Westpr.

Monatsmeldg. Gau ..... Mt. ..... Bl. .....

Lt. RL. / ..... vom .....

Wohnung: .....

Ortsgr.: ..... Gau: .....

Monatsmeldg. Gau: ..... Mt. ..... Bl. .....

Lt. RL. / ..... vom .....

Wohnung: .....

Ortsgr.: ..... Gau: .....

Monatsmeldg. Gau: ..... Mt. ..... Bl. .....

Lt. RL. / ..... vom .....

Wohnung: .....

Ortsgr.: ..... Gau: .....

Monatsmeldg. Gau: ..... Mt. ..... Bl. .....

Lt. RL. / ..... vom .....

Wohnung: .....

Ortsgr.: ..... Gau: .....

Name: Behnke Helmut
Jungbauer

Geb.-Dat.: 14.12.21 Geb.-Ort: Lettberg

Nr.: 9279890 Aufn.: 1. Jan. 1943

Aufnahme beantragt am: 12.3.41

Wiederaufn. beantragt am: ..... genehm.: .....

Austritt: .....

Gelöscht: .....

Ausschluß: .....

Aufgehoben: .....

Gestrichen wegen: .....

.....

.....

Zurückgenommen: .....

.....

.....

Abgang zur Wehrmacht: .....

Zugang von .....

Gestorben: .....

Bemerkungen: .....

Wohnung: Lettberg 39

Ortsgr.: Libau Gau: Warthegau

Monatsmeldg. Gau ..... Mt. ..... Bl. .....

Lt. RL. / ..... vom .....

Wohnung: .....

Ortsgr.: ..... Gau: .....

Monatsmeldg. Gau ..... Mt. ..... Bl. .....

Lt. RL. / ..... vom .....

Wohnung: .....

Ortsgr.: ..... Gau: .....

Monatsmeldg. Gau: ..... Mt. ..... Bl. .....

Lt. RL. / ..... vom .....

Wohnung: .....

Ortsgr.: ..... Gau: .....

Monatsmeldg. Gau: ..... Mt. ..... Bl. .....

Lt. RL. / ..... vom .....

Wohnung: .....

Ortsgr.: ..... Gau: .....

Name: Behnke Helmut
Schlosser

Geb.-Datum: 25.7.23 Geb.-Ort: Wittenberg

Mitgl.-Nr.: 8689893 Aufn.: 1. Sep. 1941
1.1o.41

Aufnahme beantragt am:

Wiederaufn. beantragt am: genehm.:

Austritt:

Gelöscht:

Ausschluß:

Aufgehoben:

Gestrichen wegen:

Zurückgenommen:

Abgang zur Wehrmacht:
Zugang von

Gestorben:

Bemerkungen.

Wohnung: H.-Diesterwegstr. 34
Ortsgr.: Halle Gau: Halle-Merseburg

Monatsmeldg. Gau. Mt. Bl.
Lt. RL./ vom

Wohnung:
Ortsgr.: Gau:

Monatsmeldg. Gau: Mt. Bl.
Lt. RL./ vom

Wohnung
Ortsgr.: Gau:

Monatsmeldg Gau Mt. Bl.
Lt. RL./ vom

Wohnung
Ortsgr.: Gau:

Monatsmeldg. Gau: Mt. Bl.
Lt. RL./ vom

Wohnung:
Ortsgr.: Gau:

Mitglieds Nr. 459798 Vor- und Zuname Behnke Ignaz

Geboren 22.1.95 Ort Schmalkalden

Beruf Angestellter Ledig, verheiratet, ~~verw.~~

Eingetreten 1. März 31

Ausgetreten

Wiedereingetr.

Wohnung

Ortsgr. Gau Schlesw.-Holst.

Wohnung

Ortsgr. Gau

Wohnung

Ortsgr. Gau

Wohnung

Ortsgr. Gau

Wohnung

Ortsgr. Gau

Wohnung

Ortsgr. Gau

Mitglieds Nr.

Geboren 5

Beruf

Eingetreten

Ausgetreten

Wiedereinget

Wohnung

Ortsgr.

Mitglieds Nr.

Geboren 2

Beruf

Eingetreten

Ausgetreten

Wiedereing

Wohnung

Ortsgr.

Wohnung

Ortsgr.

2014

3014938

Mitglieds Nr. ..... Vor- und Zuname Schulte, Georg

Geboren 5.10.99 Ort Hamborn

Beruf Hilfsarbeiter Ledig, verheiratet, verw.

Eingetreten 1.5.33

Ausgetreten

Wiedereingetr.

Wohnung Hinsbeckstr. 74

Ortsgr. Essen Gau Essen

Essen 5 39 28 (Z)

Wohnung E. Lindenstr 44

Ortsgr. Eger Gau Sudetenland

Wohnung

Ortsgr. Gau

Wohnung

Ortsgr. Gau

Wohnung

Ortsgr. Gau

3594061

Mitglieds Nr. ..... Vor- und Zuname Goldpike Georg

Geboren 27.3.07 Ort Z.

Beruf Schiffsing. Ledig, verheiratet, verw.

Eingetreten 1.1.35

Ausgetreten

Wiedereingetr.

Wohnung Hamburg 3 Lange 36 I

Ortsgr. Seefahrt Gau Seefahrt

Wohnung

Ortsgr. Gau

Wohnung

Ortsgr. Gau

Wohnung

Ortsgr. Gau

Wohnung

Ortsgr. Gau

Mitglieds Nr. 3449715 Vor- und Zuname Behnke Henry

Geboren 16.V.99 Ort Hamburg

Beruf Lithr. Ledig, ~~verheiratet, verw.~~

Eingetreten 1. 5. 34

Ausgetreten 30.6.1.4/21 [illegible]

Wiedereingetr. [illegible]

Wohnung Bürkenkamp [illegible]

Ortsgr. [illegible] Gau Seefahrt

M.U.B. 1.11.38

Wohnung Hamburg-Altona Hohenfelder [illegible]

Ortsgr. [illegible] Gau [illegible]

Wohnung [illegible]

Ortsgr. [illegible] Gau [illegible]

Wohnung [illegible]

Ortsgr. [illegible] Gau [illegible]

Wohnung [illegible]

Ortsgr. [illegible] Gau [illegible]

Name: Behnke Henry

Geb.-Dat. 2.11.24 Geb.-Ort: Sch,

Nr.: 9146169 Aufn.: 1. Sept. 1942

Aufnahme beantragt am 23.8.42

Wiederaufn. beantragt am genehm

Austritt:

Gelöscht:

Ausschluß:

Aufgehoben:

Gestrichen wegen:

Zurückgenommen:

Abgang zur Wehrmacht:

Zugang von

Gestorben:

Bemerkungen:

Wohnung: Sch. Hindenburgstr. 67

Ortsgr.: Schenefeld Gau: Schlesw.Holst.

Monatsmeldg Gau Mt. Bl.

lt. Bl. / vom

Wohnung.

Ortsgr.: Gau:

Monatsmeldg Gau Mt. Bl.

lt. Bl. / vom

Wohnung:

Ortsgr.: Gau:

Monatsmeldg. Gau Mt. Bl.

lt. Bl. / vom

Wohnung.

Ortsgr.: Gau.

Monatsmeldg. Gau Mt. Bl.

lt. Bl. / vom

Wohnung:

Ortsgr.: Gau:

Name: Bauer

Geb.-Datum:

Mitgl.-Nr.:

Aufnahme bea

Wiederaufn. be

Austritt:

Gelöscht:

Ausschluß:

Aufgehoben:

Gestrichen we

Zurückgenom

Abgang zur

Zugang von

Gestorben:

Bemerkunge

2116

Name: Behnke Herbert

Bauer

Geb.-Datum: 14.11.90 Geb.-Ort: Kornfeld

Mitgl.-Nr.: 8671005 Aufn.: 1.4.41

Aufnahme beantragt am: 3.1.41

Wiederaufn. beantragt am: ... genehm.:

Austritt:

Gelöscht:

Ausschluß:

Aufgehoben:

Gestrichen wegen:

Zurückgenommen:

Abgang zur Wehrmacht:
Zugang von

Gestorben:

Bemerkungen:

Wohnung: Kornfeld Dorfstr.1o

Ortsgr.: Pudewitz Gau: Wartheland

Monatsmeldg. Gau: Mt. Bl.

Lt. RL./ vom

Wohnung:

Ortsgr.: Gau:

Monatsmeldg. Gau: Mt. Bl.

Lt. RL./ vom

Wohnung:

Ortsgr.: Gau:

Monatsmeldg. Gau: Mt. Bl.

Lt. RL./ vom

Wohnung:

Ortsgr.: Gau:

Monatsmeldg. Gau: Mt. Bl.

Lt. RL./ vom

Wohnung:

Ortsgr.: Gau:

eland

Name: Behn

Geb.-Da 11.5.9

Nr.: 9603

Aufnahme beantragt

Wiederaufn. beantragt

Austritt:

Gelöscht:

Ausschluß:

Aufgehoben:

Gestrichen wege

Zurückgenomme

Abgang zur Weh

Zugang von

Gestorben:

Bemerkungen:

Name: Behnke Herbert
Vogt

Geb.-Dat.: 11.5.93 Geb.-Ort:

Nr.: 9603477 Aufn.: 1. Aug. 1943

Aufnahme beantragt am: 18.10.40

Wiederaufn. beantragt am: genehm.:

Austritt:

Gelöscht:

Ausschluß:

Aufgehoben:

Gestrichen wegen:

Zurückgenommen:

Abgang zur Wehrmacht:

Zugang von

Gestorben:

Bemerkungen:

Wohnung: Gut Sypniewo

Ortsgr.: Wilckenwalde Gau: Danzig-Westpr.

Monatsmeldg. Gau: Mt. Bl.

Lt. RL. / vom

Wohnung:

Ortsgr.: Gau:

Monatsmeldg. Gau: Mt. Bl.

Lt. RL. / vom

Wohnung:

Ortsgr.: Gau:

Monatsmeldg. Gau: Mt. Bl.

Lt. RL. / vom

Wohnung:

Ortsgr.: Gau:

Monatsmeldg. Gau: Mt. Bl.

Lt. RL. / vom

Wohnung:

Ortsgr.: Gau:

Mitglieds Nr. 1117 87 Vor- und Zuname Böhnke Herbert

Geboren 12.5.07 Ort Bad Sünderstein bei Brandenburg

Beruf Kaufm. Ang. Ledig, verheiratet, ~~verw.~~

Eingetreten 1.4.32.

Ausgetreten

Wiedereingetr.

Wohnung Lehrter Str. 15 Ausld. Abt.

Ortsgr. Berlin C. 25 Gau

Berlin C. 36/1 (Zugänge) V 348

Wohnung Bln. W. 35, Frankfurter Allee

Ortsgr. Berlin Gau Berlin

Wohnung

Ortsgr. Gau

Wohnung

Ortsgr. Gau

Wohnung

Ortsgr. Gau

Name: Böhnke Herbert

Geb.-Datum: 12.5.07 Beruf: Gebor. Verehl.: Geb.-Ort: Gniewowitz

Nr.: 7387801 Aufn.: 1. Jan. 1940

Aufnahme beantragt am: 23.10.39

Wiederaufn. beantragt am: genehm.:

Austritt:

Gelöscht:

Ausschluß:

Aufgehoben:

Gestrichen wegen:

Zurückgenommen:

Abgang zur Wehrmacht:
Zugang von

Gestorben:

Bemerkungen:

Wohnung: H., Leunastr. 21/IV

Ortsgr.: Hannover Gau: Südhann.

Monatsmeldg. Gau: Mt. Bl.

Lt. RL. vom

Wohnung:

Ortsgr.: Gau:

Monatsmeldg. Gau: Mt. Bl.

Lt. RL. vom

Wohnung:

Ortsgr.: Gau:

Monatsmeldg. Gau: Mt. Bl.

Lt. RL. vom

Wohnung:

Ortsgr.: Gau:

Monatsmeldg. Gau: Mt. Bl.

Lt. RL. vom

Wohnung:

Ortsgr.: Gau:

2020

Mitglieds Nr. 785244 Vor- und Zuname Behnke Herbert

Geboren 20.6.96 Ort Sonnerau

Beruf Bankbeamt ~~Ledig~~, verheiratet, ~~verw.~~

Eingetreten 1. 12. 31

Ausgetreten

Wiedereingetr.

Wohnung L. Tolpen Chaussee 5

Ortsgr. Lauenburg i.Pom. Gau Pommern

Wohnung Elbing

Ortsgr. Elbing Gau Ostpreussen

Pstpr. 2.39/17

Wohnung Nr. Erich Koch-Str. 11

Ortsgr. Marienwerder Gau Ostpreussen

Danz. Westpr. 2403

Wohnung D.-Landschaft Zimmerstr.

Ortsgr. Danzig Gau Danzig Westpr.

Danzig Westpr. 5-6.44/27.

Wohnung E. Georgendamm 2

Ortsgr. Elbing Gau

Wohnung

Ortsgr. Gau

Name: Behnke Herbert

Geborene:
Verehlichte: Schaffneranw.

Geb.-Datum: 13.2.02 Geb.-Ort: Stewken

Mitgl.-Nr.: 8305362 Aufn.: 1. Juli 1941

Aufnahme beantragt am: 6.5.41

Wiederaufn. beantragt am: genehm.:

Austritt:

Gelöscht:

Ausschluß:

Aufgehoben:

Gestrichen wegen:

Zurückgenommen:

Abgang zur Wehrmacht:
Zugang von

Gestorben:

Bemerkungen:

Wohnung: O.-Osterfeld-Dülmenerstr.2

Ortsgr.: Oberhausen Gau: Essen

Monatsmeldg. Gau: Mt. Bl.

Lt. RL./ vom

Wohnung:

Ortsgr.: Gau:

Monatsmeldg. Gau: Mt. Bl.

Lt. RL./ vom

Wohnung:

Ortsgr.: Gau:

Monatsmeldg. Gau: Mt. Bl.

Lt. RL./ vom

Wohnung:

Ortsgr.: Gau:

Monatsmeldg. Gau: Mt. Bl.

Lt. RL./ vom

Wohnung:

Ortsgr.: Gau:

138

Name: Behnke Herbert
Jug.

Geb.-Datum: 17.7.05 Geb.-Ort: Blankenese

Mitgl.-Nr.: 8859932 Aufn.: 1. Juli 1941

Aufnahme beantragt am: 27.5.41

Wiederaufn. beantragt am: genehm.:

Austritt:

Gelöscht:

Ausschluß:

Aufgehoben:

Gestrichen wegen:

Zurückgenommen:

Abgang zur Wehrmacht:
Zugang von

Gestorben:

Bemerkungen:

Wohnung: D.Neudorf-Süd, Kolonienstr.

Ortsgr.: Duisburg Gau: Essen

Monatsmeldg. Gau: Mt. Bl.

Lt. RL./ vom

Wohnung:

Ortsgr.: Gau:

Monatsmeldg. Gau Mt. Bl.

Lt. RL./ vom

Wohnung:

Ortsgr.: Gau:

Monatsmeldg. Gau: Mt. Bl.

Lt. RL./ vom

Wohnung:

Ortsgr.: Gau:

Monatsmeldg. Gau: Mt. Bl.

Lt. RL./ vom

Wohnung:

Ortsgr.: Gau:

Name: Behnke Herbert

Geborene:
Verehlichte: Apoth.Ass.

Geb.-Datum: 22.12.06 Geb.-Ort: Riga

Mitgl.-Nr.: 8356518 Aufnahme: 1. Juni 1941

Aufnahme beantragt am: 27.1.41

Wiederaufn. beantragt am: genehm.:

Austritt:

Gelöscht:

Ausschluß:

Aufgehoben:

Gestrichen wegen:

Zurückgenommen:

Abgang zur Wehrmacht:
Zugang von

Gestorben:

Bemerkungen:

Wohnung: L. Plettenbergstr.99

Ortsgr.: Litzmannstadt Gau: Wartheland

Monatsmeldg. Gau: Mt. Bl.

Lt. RL./ vom

Wohnung:

Ortsgr.: Gau:

Monatsmeldg. Gau: Mt. Bl.

Lt. RL./ vom

Wohnung:

Ortsgr.: Gau:

Monatsmeldg. Gau: Mt. Bl.

Lt. RL./ vom

Wohnung:

Ortsgr.: Gau:

Monatsmeldg. Gau: Mt. Bl.

Lt. RL./ vom

Wohnung:

Ortsgr.: Gau:

2122

Mitglieds Nr.: 4936599 / 124986 Vor- und Zuname: Schulze Robert

Eingetreten am 1. April 1929 | wiedereingetr. am 1.5.37. u. 1.6.38.

Ausgetreten am 1.8.30. u. 1.6.38.

Ausgeschlossen am 1.12.30. u. 1.6.38.

Gestorben am

Geburtszeit 26.X.07

Geburtsort Lauga

Ledig, verheiratet, verwitw.

Stand oder Beruf Zählerableser / Monteur

Bemerkungen:

Wohnort Pr. Holland

Wohnung Schneidemühlerstr. / Fr. Wilhelmstr. 24 II

Ortsgruppe Neugard

Gau Ostpreußen

Wohnort

Wohnung

Ortsgruppe

Gau

Mitglieds Nr. 2324347 Vor- und Zuname Schulze Herbert

Geboren 4.5.05 Ort Zinzow

Beruf Kraftfahrer Ledig, verheiratet, verw.

Eingetreten 1.5.33

Ausgetreten

Wiedereingetr.

Wohnung B. Lichtenau, Hagenstr. 2

Ortsgr. Berlin **Gau** Berlin

Wohnung

Ortsgr. **Gau**

Wohnung v. Elberfeld Hardtstr. 75 / Wuppertal-Elberfeld Bünolder Tr. 34

Ortsgr. **Gau** Düsseldorf

Wohnung

Ortsgr. **Gau** Mecklenb. Lübeck

Mecklbg. 10.37/15 (Z)

Wohnung

Ortsgr. **Gau**

Name: Behnke Herbert

Sl. Wachtmstr. Beruf: Geborene: Verehlichte:

Geb.-Datum: 21.4.14 Geb.-Ort: Pinneberg

Nr.: 5991455 Aufn.: 1.12.1937

Aufnahme beantragt am: 2.1.37

Wiederaufn. beantragt am: genehm.:

Austritt:

Gelöscht:

Ausschluß:

Aufgehoben:

Gestrichen wegen:

Zurückgenommen:

Abgang zur Wehrmacht:
Zugang von

Gestorben:

Bemerkungen:

Wohnung: H.-Harbg.-Wilh'bg. Brook 3(

Ortsgr.: Hamburg Gau: Hamburg

Monatsmeldg. Gau: Hamburg Mk. 3 39 Pf. 11

Lt. RL./ vom (2) Brookstr. 30

Wohnung: Amt Insp d. A.O. Hbg Elbe Hmbg-Harburg

Ortsgr.: Seefahrt Gau: Ausland

Monatsmeldg. Gau: Mk. Pf.

Lt. RL./ vom

Wohnung:

Ortsgr.: Gau:

Monatsmeldg. Gau: Mk. Pf.

Lt. RL./ vom

Wohnung:

Ortsgr.: Gau:

Monatsmeldg. Gau: Mk. Pf.

Lt. RL./ vom

Wohnung:

Ortsgr.: Gau:

Mitglieds Nr. 3390829 Vor- und Zuname Behnke Hansbert

Geboren 25.7.15. Ort Paulsdorf

Beruf ϕ Ledig, verheiratet, verw.

Eingetreten 1. Dez 1933 ~~1.5.33~~

Ausgetreten

Wiedereingetr.

Wohnung Pommern

Ortsgr. Cammin Gau Pommern

Wohnung Paulsdorf

Ortsgr. Lupe Gau Pommern

Wohnung lt. Post. 2126/72 my P. Bismarckstr. 16,

Ortsgr. Stettin Gau Pommern

lt. Post. 1137/49 my

Wohnung frei

Ortsgr. Greifenberg Gau Pommern

Post. 258/18 my

Wohnung L.

Ortsgr. Schlawe Gau Pommern

Wohnung

Ortsgr. Gau

Name: Behnke

SS-Wachtmann

Geb.-Datum: 21.4.14

Nr.: 5991455

Aufnahme beantragt

Wiederaufn. beantragt

Austritt:

Gelöscht:

Ausschluß:

Aufgehoben:

Gestrichen wegen

Zurückgenommen

Abgang zur Wehrmacht
Zugang von

Gestorben:

Bemerkungen:

Name: Behnke

Verlader

Geb.-Datum: 25.7.15

Nr.: 6

Aufnahme beantragt

Wiederaufn. beantragt

Austritt:

Gelöscht:

Ausschluß:

Aufgehoben:

Gestrichen wegen

Zurückgenommen

Abgang zur Wehrmacht
Zugang von

Gestorben:

Bemerkungen:

2029

Name: Behnke Herbert
SS-Wachmann Beruf: Geborene: Verehlichte:
Geb.-Datum: 15.8.16 Geb.-Ort: Pokryzydowo
Nr.: 5123478 Aufn.: 1. 5. 37
Aufnahme beantragt am: 27.5.37
Wiederaufn. beantragt am: genehm.:
Austritt:
Gelöscht:
Ausschluß:
Aufgehoben:
Gestrichen wegen:

Zurückgenommen:

Abgang zur Wehrmacht:
Zugang von

Gestorben:
Bemerkungen:

Wohnung: Gr.Blumenau, SS-Wachkommand
Ortsgr.: Modenau Gau: Ostpr.

Monatsmeldg. Gau: Mt. Bl. (Z)
Lt. NL./ vom
Wohnung:
Ortsgr.: Gau:

Monatsmeldg. Gau: Mt. Bl.
Lt. NL./ vom
Wohnung:
Ortsgr.: Gau:

Monatsmeldg. Gau: Mt. Bl.
Lt. NL./ vom
Wohnung:
Ortsgr.: Gau:

Monatsmeldg. Gau: Mt. Bl.
Lt. NL./ vom
Wohnung:
Ortsgr.: Gau:

Name: Behnke Herbert
Verlader Beruf: Geborene:
Geb.-Datum: 6.6.20 Verehlichte: Klettwitz Geb.-Ort:
Nr.: 6096447 Aufn.: 1. Sept. 1938
Aufnahme beantragt am:
Wiederaufn. beantragt am: genehm.:
Austritt:
Gelöscht:
Ausschluß:
Aufgehoben:
Gestrichen wegen:

Zurückgenommen:

Abgang zur Wehrmacht:
Zugang von

Gestorben:
Bemerkungen:

Nr. 6279 1.9.41 (Z)
Wohnung: Klettwitz Siedlung 4
Ortsgr.: Fürstenwalde Gau: Kurmark

Monatsmeldg. Gau: Mt. Bl.
Lt. NL./ vom
Wohnung:
Ortsgr.: Gau:

Monatsmeldg. Gau: Mt. Bl.
Lt. NL./ vom
Wohnung:
Ortsgr.: Gau:

Monatsmeldg. Gau: Mt. Bl.
Lt. NL./ vom
Wohnung:
Ortsgr.: Gau:

Monatsmeldg. Gau: Mt. Bl.
Lt. NL./ vom
Wohnung:
Ortsgr.: Gau:

Name: Behnke Herbert

Arb. Beruf: Geborene: Verehlichte:

Geb.-Datum: 15.3.22 Geb.-Ort: Br.

Nr.: 7689330 Aufn.: 1.9.40

Aufnahme beantragt am: 15.6.40

Wiederaufn. beantragt am: genehm.:

Austritt:

Gelöscht:

Ausschluß:

Aufgehoben:

Gestrichen wegen:

Zurückgenommen:

Abgang zur Wehrmacht:
Zugang von

Gestorben:

Bemerkungen:

Wohnung: Br. Dorfstr.31

Ortsgr.: Bredereiche Gau: Brandbg.
Krs. Templin

Monatsmeldg. Gau: Mt. Bl.

Lt. RL./ vom

Wohnung:

Ortsgr.: Gau:

Monatsmeldg. Gau: Mt. Bl.

Lt. RL./ vom

Wohnung:

Ortsgr.: Gau:

Monatsmeldg. Gau: Mt. Bl.

Lt. RL./ vom

Wohnung:

Ortsgr.: Gau:

Monatsmeldg. Gau: Mt. Bl.

Lt. RL./ vom

Wohnung:

Ortsgr.: Gau:

Name: Behnke Herbert

Tischl.

Geb.-Dat. 14.4.24 Geb.-Ort: A.

Nr.: 9153260 Aufn.: 1. Sept. 1942

31.3.42

Aufnahme beantragt am:

Wiederaufn. beantragt am: genehm.:

Austritt:

Gelöscht:

Ausschluß:

Aufgehoben:

Gestrichen wegen:

Zurückgenommen:

Abgang zur Wehrmacht:
Zugang von

Gestorben:

Bemerkungen:

Wohnung: A. Zollberg 58

Ortsgr.: Aschersleben Gau: Magdebg.-Anh

Monatsmeldg. Gau Mt. Bl.

Lt. RL. / vom

Wohnung:

Ortsgr.: Gau:

Monatsmeldg. Gau: Mt. Bl.

Lt. RL. / vom

Wohnung:

Ortsgr.: Gau:

Monatsmeldg. Gau Mt. Bl.

Lt. RL. / vom

Wohnung:

Ortsgr.: Gau:

Monatsmeldg. Gau: Mt. Bl.

Lt. RL. / vom

Wohnung:

Ortsgr.: Gau:

2126

Name: Behnke Herbert

Wohnung: Oels, v.Papenweg 13

Geb.-Dat.: 26.1.25 Geb.-Ort: Wittenberge

Ortsgr.: Oels-Süd Niederschlesien

Krs.Oels

Nr.: 9392595 Aufn.: 20. April 1943

Aufnahme beantragt am: 11.1.43

Wiederaufn. beantragt am: ..... genehm.: .....

Austritt: .....

Gelöscht: .....

Ausschluß: .....

Aufgehoben: .....

Gestrichen wegen: .....

Zurückgenommen: .....

Abgang zur Wehrmacht: .....

Zugang von .....

Gestorben: .....

Bemerkungen: .....

Monatsmeldg. Gau ..... Mt. ..... Bl. .....

Lt. RL. / ..... vom .....

Wohnung: .....

Ortsgr.: ..... Gau: .....

Monatsmeldg. Gau ..... Mt. ..... Bl. .....

Lt. RL. / ..... vom .....

Wohnung: .....

Ortsgr.: ..... Gau: .....

Monatsmeldg. Gau: ..... Mt. ..... Bl. .....

Lt. RL. / ..... vom .....

Wohnung: .....

Ortsgr.: ..... Gau: .....

Name: Behnke Herbert

Feinmech

23.7.25

Wohnung: Hamburg Bergedf. Brookdeich 27

Ortsgr.: Hamburg Gau: Hamburg

Geb.-Dat.: ..... Geb.-Ort: H

Nr.: 9158948 Aufn.: 20. April 1943

Aufnahme beantragt am: 1.2.43

Wiederaufn. beantragt am: ..... genehm.: .....

Austritt: .....

Gelöscht: .....

Ausschluß: .....

Aufgehoben: .....

Gestrichen wegen: .....

Zurückgenommen: .....

Abgang zur Wehrmacht: .....

Zugang von .....

Gestorben: .....

Bemerkungen: .....

Monatsmeldg. Gau ..... Mt. ..... Bl. .....

Lt. RL. / ..... vom .....

Wohnung: .....

Ortsgr.: ..... Gau: .....

Monatsmeldg. Gau ..... Mt. ..... Bl. .....

Lt. RL. / ..... vom .....

Wohnung: .....

Ortsgr.: ..... Gau: .....

Monatsmeldg. Gau: ..... Mt. ..... Bl. .....

Lt. RL. / ..... vom .....

Wohnung: .....

Ortsgr.: ..... Gau: .....

Name: Behnke

Geb.-Dat.: 26.1.21

Nr.: 9896

Aufnahme beantragt am:

Wiederaufn. beantragt am:

Austritt:

Gelöscht:

Ausschluß:

Aufgehoben:

Gestrichen wegen:

Zurückgenommen:

Abgang zur Wehrm

Zugang von

Gestorben:

Bemerkungen:

Name: Behnke Herbert

Tischler

Geb.-Dat.: 26.1.27 Geb.-Ort: Mewegen

Nr.: 9896682 Aufn.: 20. April 194

Aufnahme beantragt am: 3.3.44

Wiederaufn. beantragt am: ..... genehm.: .....

Austritt: .....

Gelöscht: .....

Ausschluß: .....

Aufgehoben: .....

Gestrichen wegen: .....

Zurückgenommen: .....

Abgang zur Wehrmacht: .....

Zugang von .....

Gestorben: .....

Bemerkungen: .....

Wohnung: B. Lindenstr. 54

Ortsgr.: Boock Gau: Pommern

Monatsmeldg. Gau ..... Mt. ..... Bl. .....

Lt. RL. / ..... vom .....

Wohnung: .....

Ortsgr.: ..... Gau: .....

Monatsmeldg. Gau ..... Mt. ..... Bl. .....

Lt. RL. / ..... vom .....

Wohnung: .....

Ortsgr.: ..... Gau: .....

Monatsmeldg. Gau: ..... Mt. ..... Bl. .....

Lt. RL. / ..... vom .....

Wohnung: .....

Ortsgr.: ..... Gau: .....

Monatsmeldg. Gau: ..... Mt. ..... Bl. .....

Lt. RL. / ..... vom .....

Wohnung: .....

Ortsgr.: ..... Gau: .....

Mitglieds Nr.....

Geboren .....

Beruf.....

Eingetreten .....

Ausgetreten .....

Wiedereingetr. ...

Wohnung .....

Ortsgr......

.....

Wohnung .....

Ortsgr......

.....

2130

Mitglieds Nr. 2741679 Vor- und Zuname Helmke Timmermann

Geboren 28.11.75 Ort H.

Beruf Schw. Ledig, verheiratet, verw.

Eingetreten 1. 5. 33

Ausgetreten

Wiedereingetr.

Wohnung H.

Ortsgr. Heiligenstedten Gau Schlesw. Holst.

Wohnung

Ortsgr. Gau

Wohnung

Ortsgr. Gau

Wohnung

Ortsgr. Gau

Wohnung

Ortsgr. Gau

Wohnung

Ortsgr. Gau

Name:

Geb.-Dat.:

Nr.:

Aufnahme beantragt am:

Wiederaufn. beantragt am:

Austritt:

Gelöscht:

Ausschluß:

Aufgehoben:

Gestrichen wegen:

Zurückgenommen:

Abgang zur Wehrm

Zugang von

Gestorben:

Bemerkungen:

Name: Behnke Hermann

Geb.-Dat.: 6.2.77 Geb.-Ort: Nienhagen

Nr.: 273 670 Aufn.: 1.3.32

Aufnahme beantragt am:

Wiederaufn. beantragt am: genehm.:

Austritt:

Gelöscht:

Ausschluß:

Aufgehoben:

Gestrichen wegen:

Zurückgenommen:

Abgang zur Wehrmacht:

Zugang von

Gestorben:

Bemerkungen:

Osnabr. 3.-6.44/4 v. Börde - Helmingen, m/

Wohnung: Enger

Ortsgr: Bramsche Gau: Osnabrück

Monatsmeldg. Gau: Mt. Bl.

Lt. BL. / vom

Wohnung:

Ortsgr.: Gau:

Monatsmeldg. Gau: Mt. Bl.

Lt. BL. / vom

Wohnung:

Ortsgr.: Gau:

Monatsmeldg. Gau: Mt. Bl.

Lt. BL. / vom

Wohnung:

Ortsgr.: Gau:

Monatsmeldg. Gau: Mt. Bl.

Lt. BL. / vom

Wohnung:

Ortsgr.: Gau:

Mitglieds N

Geboren

Beruf

Eingetreten

Ausgetrete

Wiedereing

Wohnung

Ortsgr.

Ostha

Wohnung

Ortsgr.

Mitglieds

Geboren

Beruf

Eingetret

Ausgetre

Wiedere

Wohnu

Ortsgr.

Wohnu

Ortsgr.

Mitglieds Nr. [illegible] Vor- und Zuname Behnke Hermann

Geboren 0.2.77. Ort Neuenkirchen

Beruf o Ledig, ~~verheiratet, verw.~~

Eingetreten 1 3 32

Ausgetreten

Wiedereingetr.

Wohnung Tinste.

Ortsgr. ~~Hüdesum~~ Gau Osthann.

Oldenb. 3.38/19 (2)

Wohnung Wüstenwohlde

Ortsgr. Lüstig Gau Oldenb.

Ostha. 8/40/15 (3)

Wohnung Sprecken

Ortsgr. Bramerwörde Gau Osthannover

Ostha. 11.36 B1

Wohnung Herd Hermann

Ortsgr. Lastrup Gau Osthann

Ostha. 3.37/4 — (2)

Wohnung b

Ortsgr. Hüsum Gau Osthann

Osth. 4.42/15 (3)

Wohnung Selsingen

Ortsgr. Horde-Selsingen Gau Osthann

Mitglieds Nr. 851964 Vor- und Zuname Behnke Hermann

Geboren 7-8-78 Ort Briggow

Beruf Arb. Ledig, verheiratet, verw.

1.12.31

Eingetreten

Ausgetreten

Wiedereingetr.

Wohnung

Ortsgr. Gau

Wohnung W. Fabrikstr. 18

Ortsgr. Waren (Mecklb.) Gau Mecklenburg

Wohnung

Ortsgr. Gau

Wohnung

Ortsgr. Gau

Wohnung

Ortsgr. Gau

Wohnung

Ortsgr. Gau

2134

Name: Behnke Hermann

Buchhalter

Geb.-Datum: 15.1.80 Geb.-Ort: Lübeck

Mitgl.-Nr.: 8753961 Aufn.: ~~1. April 1942~~ 1. Jan. 1942

Aufnahme beantragt am: 13.10.41

Wiederaufn. beantragt am: genehm.:

Austritt:

Gelöscht:

Ausschluß:

Aufgehoben:

Gestrichen wegen:

Zurückgenommen:

Abgang zur Wehrmacht:
Zugang von

Gestorben:

Bemerkungen:

Wohnung: Alte Leipzigerstr.59
D. Haidebug Magdeburg-Anhalt

Ortsgr.: Dessau Gau:

Monatsmeldg. Gau: Mk. Bl.
Lt. RL./ vom

Wohnung:

Ortsgr.: Gau:

Monatsmeldg. Gau: Mk. Bl.
Lt. RL./ vom

Wohnung:

Ortsgr.: Gau:

Monatsmeldg. Gau: Mk. Bl.
Lt. RL./ vom

Wohnung:

Ortsgr.: Gau:

Monatsmeldg. Gau: Mk. Bl.
Lt. RL./ vom

Wohnung:

Ortsgr.: Gau:

Mitglieds Nr. 3520494 Vor- und Zuname Behnke Hermann

Geboren 9.6.81 Ort Nei Garke

Beruf Zimmerm. Ledig, verheiratet, ~~verw.~~

Eingetreten 1. 5. 33

Ausgetreten

Wiedereingetr.

Wohnung L Gertrudenstr. 6 ~~Lootsenstr. 52~~

Ortsgr. Lübeck Gau Meckl.-Lübeck Schl.-Holst.

Wohnung

Ortsgr. Gau

Wohnung

Ortsgr. Gau

Wohnung

Ortsgr. Gau

Wohnung

Ortsgr. Gau

.59
Anhalt

Bl.

Bl.

Bl.

Bl.

Name: Beh
Lackier.
Geb.-Datum: 7.
Nr.:
Aufnahme beantragt
Wiederaufn. beantragt
Austritt:
Gelöscht:
Ausschluß:
Aufgehoben:
Gestrichen wegen:
Zurückgenommen:
Abgang zur Wehr
Zugang von
Gestorben:
Bemerkungen:

2836

Name: Behnke Hermann

Beruf: Lackier. Geborene: Verehlichte:

Geb.-Datum: 7.6.83 Geb.-Ort: Echem

Nr.: 5034260 Aufn. 37

Aufnahme beantragt am: 29.10.37

Wiederaufn. beantragt am: genehm.:

Austritt:

Gelöscht:

Ausschluß:

Aufgehoben:

Gestrichen wegen:

Zurückgenommen:

Abgang zur Wehrmacht:
Zugang von

Gestorben:

Bemerkungen:

Wohnung: H. Immelmannstr.29

Ortsgr.: Hildesheim Sd.-Kamp.Br. Gau:

Monatsmeldg. Gau: Mt. Bl.

Lt. Nr./ vom

Wohnung:

Ortsgr.: Gau:

Monatsmeldg. Gau: Mt. Bl.

Lt. Nr./ vom

Wohnung:

Ortsgr.: Gau:

Monatsmeldg. Gau: Mt. Bl.

Lt. Nr./ vom

Wohnung:

Ortsgr.: Gau:

Monatsmeldg. Gau: Mt. Bl.

Lt. Nr./ vom

Wohnung:

Ortsgr.: Gau:

Name: ....

Date of bi

7771 DOCU
APO 7

2138

Name: Jahnke First name: Hermann

Date of birth: 16.4.84 Place of birth: Giesdorf

See under: Antrag

7771 DOCUMENT CENTER
APO 742, US Army

Mitglieds Nr.

SOA. a.m.o.

Geboren 11.

Beruf Lu

Eingetreten

Ausgetreten

Wiedereingetr

Wohnung

Ortsgr.

E. Re

Wohnung

Ortsgr. Pöl

Name:

Geb.-Datum:

Nr.: 40

Austritt:

Gelöscht:

Ausschluß:

Aufgehoben:

Gestrichen weg

Zurückgenomm

Abgang zur

Zugang von

Gestorben:

Bemerkungen

Mitglieds Nr. 2628741 Vor- und Zuname Behnke Hermann

SOÜ. a.m.B. 25.11.38

Geboren 11. 8. 84. Ort Kriescht[illegible]

Beruf Buchhalter Ledig, verheiratet, ~~verw.~~

Eingetreten 1.5.33

Ausgetreten

Wiedereingetr.

Wohnung W 9[illegible] Now. Wes Brandenburg

Ortsgr. Gau

T. Rec. Li Kurm 31.1.36

Wohnung R. W. Kant 13

Ortsgr. Pötz Brücker Gau Kurmark Brandenburg

Brandbg. 12.39/44

Wohnung P. - Sedan, Lehmannstr. 3 (Z)

Ortsgr. Potsdam Gau Brandenburg

Wohnung

Ortsgr. Gau

Wohnung

Ortsgr. Gau

Name: Behnke Hermann

Assistent Beruf: Geborene: Verehlichte:

Geb.-Datum: 20.10.84 Geb.-Ort: H.

Nr.: 4604588 Aufn.: 1. 5. 37

Aufnahme beantragt am: 30.7.37

Wiederaufn. beantragt am: genehm.:

Austritt:

Gelöscht:

Ausschluß:

Aufgehoben:

Gestrichen wegen:

Zurückgenommen:

Abgang zur Wehrmacht:

Zugang von

Gestorben:

Bemerkungen:

Wohnung: H. Hammerbrookdamm

Ortsgr.: Hamburg Gau: Hamburg 52/III

Monatsmeldg. Gau: Mk. Bl.

Lt. RL./ vom

Wohnung:

Ortsgr.: Gau:

Monatsmeldg. Gau: Mk. Bl.

Lt. RL./ vom

Wohnung:

Ortsgr.: Gau:

Monatsmeldg. Gau: Mk. Bl.

Lt. RL./ vom

Wohnung:

Ortsgr.: Gau:

Monatsmeldg. Gau: Mk. Bl.

Lt. RL./ vom

Wohnung:

Ortsgr.: Gau:

Mitglieds Nr.

Geboren 10

Beruf Ga

Eingetreten

Ausgetreten

Wiedereingetr.

Wohnung La

Ortsgr. Po

Wohnung Sc

Ortsgr. Sch

Name: B

R.B. Hkp

Geb.-Datum:

Nr.:

Aufnahme beantragt

Wiederaufn. beantrag

Austritt:

Gelöscht:

Ausschluß:

Aufgehoben:

Gestrichen wegen

Zurückgenommen

Abgang zur Wel

Zugang von

Gestorben:

Bemerkungen:

2140

Mitglieds Nr. 1544394 Vor- und Zuname Behnke Hermann

Geboren 10.4.95. Ort Spohn

Beruf Gastwirt Ledig, verheiratet, ~~verw.~~

Eingetreten 1.3.33

Ausgetreten

Wiedereingetr.

Wohnung Lankow

Ortsgr. Berlin Gau Pommern

Pom 243/46 Z

Wohnung Sch.

Ortsgr. Schwantow Gau Pommern

Wohnung

Ortsgr. Gau

Wohnung

Ortsgr. Gau

Wohnung

Ortsgr. Gau

Name: Behnke Hermann

R.B. Klempner Beruf: Geborene:

Verehlichte:

Geb.-Datum: 28.2.87 Geb.-Ort: Neuhof

Nr.: 5111753 Aufn.: 1.5.37

Aufnahme beantragt am: 7.7.37

Wiederaufn. beantragt am: genehm.:

Austritt:

Gelöscht:

Ausschluß:

Aufgehoben:

Gestrichen wegen:

Zurückgenommen:

Abgang zur Wehrmacht:

Zugang von

Gestorben:

Bemerkungen:

Wohnung: H. Bramfelder-Str. 135 I.

Ortsgr.: Eimsbüttel Gau: Hamburg

Monatsmeldg. Gau: Mk. Pf.

Lt. RL./ vom

Wohnung:

Ortsgr.: Gau:

Monatsmeldg. Gau: Mk. Pf.

Lt. RL./ vom

Wohnung:

Ortsgr.: Gau:

Monatsmeldg. Gau: Mk. Pf.

Lt. RL./ vom

Wohnung:

Ortsgr.: Gau:

Name: Behnke Hermann
Postschaffner Beruf: Geborene:
Geb.-Datum: 13.9.88 Verehlichte: Pinnow Geb.-Ort:
Nr.: 7570501 Aufn.: 1. März 1940
Aufnahme beantragt am: 5.12.39
Wiederaufn. beantragt am: genehm.:
Austritt:
Gelöscht:
Ausschluß:
Aufgehoben:
Gestrichen wegen:
Zurückgenommen:
Abgang zur Wehrmacht:
Zugang von
Gestorben:
Bemerkungen:

Wohnung: M. Breitestr. 2
Ortsgr.: Malchin Ga[redacted]
Monatsmeldg. Gau: Mt. Mecklenburg
Lt. RL./ vom
Wohnung:
Ortsgr.: Gau:
Monatsmeldg. Gau: Mt. Bl.
Lt. RL./ vom
Wohnung:
Ortsgr.: Gau:
Monatsmeldg. Gau: Mt. Bl.
Lt. RL./ vom
Wohnung:
Ortsgr.: Gau:

Name: Behnke Hermann
Ldw.
Geb.-Datum: 4.1.89 Geb.-Ort: [illegible]artelager
Mitgl.-Nr.: 8548871 Aufn.: 1.Okt. 1941
Aufnahme beantragt am: 22.2.41
Wiederaufn. beantragt am: genehm.:
Austritt:
Gelöscht:
Ausschluß:
Aufgehoben:
Gestrichen wegen:
Zurückgenommen:
Abgang zur Wehrmacht
Zugang von
Gestorben:
Bemerkungen:

Wohnung: Seeforst 16
Ortsgr.: Goslin Gau: Wartheland
Monatsmeldg. Gau: Mt. Bl.
Lt. RL./ vom
Wohnung:
Ortsgr.: Gau:
Monatsmeldg. Gau: Mt. Bl.
Lt. RL./ vom
Wohnung:
Ortsgr.: Gau:
Monatsmeldg. Gau: Mt. Bl.
Lt. RL./ vom
Wohnung:
Ortsgr.: Gau:

Name: Beh
Schriftse
Geb.-Datum: 2
Nr.: 47
Aufnahme beantragt a
Wiederaufn. beantragt
Austritt:
Gelöscht:
Ausschluß:
Aufgehoben:
Gestrichen wegen:
Zurückgenommen:
Abgang zur Weh
Zugang von
Gestorben:
Bemerkungen:

Name: Beh
Postbetr.
Geb.-Datum: 3.1.
Nr.: 744
Aufnahme beantragt am
Wiederaufn. beantragt am
Austritt:
Gelöscht:
Ausschluß:
Aufgehoben:
Gestrichen wegen:
Zurückgenommen:
Abgang zur Wehrm
Zugang von
Gestorben:
Bemerkungen:

2042

Name: Behnke Hermann
Beruf: Schriftsetzer Geborene: Verehlichte:
Geb.-Datum: 26.10.89 Geb.-Ort: Trollenhagen
Nr.: 4749147 Aufn.: 1.5.37
Aufnahme beantragt am: 15.7.37
Wiederaufn. beantragt am: genehm.:
Austritt:
Gelöscht:
Ausschluß:
Aufgehoben:
Gestrichen wegen:

Zurückgenommen:

Abgang zur Wehrmacht:
Zugang von
Gestorben:
Bemerkungen:

Wohnung: B. Zehnerstr.11
Ortsgr.: Breslau Gau: Niederschlesien
Monatsmeldg. Gau: Mt. Bl.
Lt. NL./ vom
Wohnung:
Ortsgr.: Gau:
Monatsmeldg. Gau: Mt. Bl.
Lt. NL./ vom
Wohnung:
Ortsgr.: Gau:
Monatsmeldg. Gau: Mt. Bl.
Lt. NL./ vom
Wohnung:
Ortsgr.: Gau:
Monatsmeldg. Gau: Mt. Bl.
Lt. NL./ vom
Wohnung:
Ortsgr.: Gau:

Name: Behnke Hermann
Beruf: Postbetr.ass. Geborene: Verehlichte:
Geb.-Datum: 3.1.90 Geb.-Ort: Waldau
Nr.: 7443485 Aufn.: 1.2.40
Aufnahme beantragt am: 20.9.39
Wiederaufn. beantragt am: genehm.:
Austritt:
Gelöscht:
Ausschluß:
Aufgehoben:
Gestrichen wegen:

Zurückgenommen:

Abgang zur Wehrmacht:
Zugang von
Gestorben:
Bemerkungen:

Wohnung: b. Rutherstr. 2
Ortsgr.: Harstedt Gau: Süd-Hann.
Monatsmeldg. Gau: Mt. Bl.
Lt. NL./ vom
Wohnung:
Ortsgr.: Gau:
Monatsmeldg. Gau: Mt. Bl.
Lt. NL./ vom
Wohnung:
Ortsgr.: Gau:
Monatsmeldg. Gau: Mt. Bl.
Lt. NL./ vom
Wohnung:
Ortsgr.: Gau:
Monatsmeldg. Gau: Mt. Bl.
Lt. NL./ vom
Wohnung:
Ortsgr.: Gau:

Name: Behnke Hermann

Beruf: Postschaffner Geborene:

Verehlichte: Pinnow

Geb.-Datum: 13.9.88 Geb.-Ort:

Nr.: 7570501 Aufn.: 1 März 1940

Aufnahme beantragt am: 5.12.39

Wiederaufn. beantragt am: genehm.:

Austritt:

Gelöscht:

Ausschluß:

Aufgehoben:

Gestrichen wegen:

Zurückgenommen:

Abgang zur Wehrmacht:
Zugang von

Gestorben:

Bemerkungen:

Wohnung: M. Breitestr. 2

Ortsgr.: Malchin Ga[redacted]

Monatsmeldg. Gau: Mt. Mecklenburg

Lt. RL./ vom

Wohnung:

Ortsgr.: Gau:

Monatsmeldg. Gau: Mt. Bl.

Lt. RL./ vom

Wohnung:

Ortsgr.: Gau:

Monatsmeldg. Gau: Mt. Bl.

Lt. RL./ vom

Wohnung:

Ortsgr.: Gau:

Name: Behnke Hermann

Ldw.

Geb.-Datum: 4.1.89 Geb.-Ort: Hartelager

Mitgl.-Nr.: 8541887 Aufn.: 1. Okt. 1941

Aufnahme beantragt am: 22.2.41

Wiederaufn. beantragt am: genehm.:

Austritt:

Gelöscht:

Ausschluß:

Aufgehoben:

Gestrichen wegen:

Zurückgenommen:

Abgang zur Wehrmacht
Zugang von

Gestorben:

Bemerkungen:

Wohnung: Seeforst 16

Ortsgr.: Goslin Gau: Wartheland

Monatsmeldg. Gau: Mt. Bl.

Lt. RL./ vom

Wohnung:

Ortsgr.: Gau:

Monatsmeldg. Gau: Mt. Bl.

Lt. RL./ vom

Wohnung:

Ortsgr.: Gau:

Monatsmeldg. Gau Mt. Bl.

Lt. RL./ vom

Wohnung:

Ortsgr.: Gau:

2044

Name: Behnke Hermann
Beruf: Schriftsetzer Geborene:
Verehlichte:
Geb.-Datum: 26.10.89 Geb.-Ort: Trollenhagen
Nr.: 4749147 Aufn.: 1.5.37
15.7.37
Aufnahme beantragt am:
Wiederaufn. beantragt am: genehm.:
Austritt:
Gelöscht:
Ausschluß:
Aufgehoben:
Gestrichen wegen:
Zurückgenommen:
Abgang zur Wehrmacht:
Zugang von
Gestorben:
Bemerkungen:

Wohnung: B.Zehnerstr.11
Ortsgr.: Breslau Gau: Niederschlesien
Monatsmeldg. Gau: Mt. Bl.
Lt. RL./ vom
Wohnung:
Ortsgr.: Gau:
Monatsmeldg. Gau: Mt. Bl.
Lt. RL./ vom
Wohnung:
Ortsgr.: Gau:
Monatsmeldg. Gau: Mt. Bl.
Lt. RL./ vom
Wohnung:
Ortsgr.: Gau:
Monatsmeldg. Gau: Mt. Bl.
Lt. RL./ vom
Wohnung:
Ortsgr.: Gau:

Name: Behnke Hermann
Beruf: Postbetr.ass. Geborene:
Verehlichte:
Geb.-Datum: 3.1.90 Geb.-Ort: Waldau
Nr.: 7443485 Aufn.: 1.2.40
Aufnahme beantragt am: 29.9.39
Wiederaufn. beantragt am: genehm.:
Austritt:
Gelöscht:
Ausschluß:
Aufgehoben:
Gestrichen wegen:
Zurückgenommen:
Abgang zur Wehrmacht:
Zugang von
Gestorben:
Bemerkungen:

Wohnung: B. Ruthenstr. 2
Ortsgr.: Barstedt Gau: Süd-Hann.
Monatsmeldg. Gau: Mt. Bl.
Lt. RL./ vom
Wohnung:
Ortsgr.: Gau:
Monatsmeldg. Gau: Mt. Bl.
Lt. RL./ vom
Wohnung:
Ortsgr.: Gau:
Monatsmeldg. Gau: Mt. Bl.
Lt. RL./ vom
Wohnung:
Ortsgr.: Gau:
Monatsmeldg. Gau: Mt. Bl.
Lt. RL./ vom
Wohnung:
Ortsgr.: Gau:

Mitglieds Nr. 3781915 Vor- und Zuname Behnke Hermann

Geboren 15. 4. 92 Ort G.

Beruf Hilfs. Briefträger Ledig, verheiratet, verw.

Eingetreten 1. 3. 37

Ausgetreten

Wiedereingetr.

Wohnung G.,

Ortsgr. Garzigar Gau Pommern

Wohnung

Ortsgr. Gau

Wohnung

Ortsgr. Gau

Wohnung

Ortsgr. Gau

Wohnung

Ortsgr. Gau

Wohnung

Ortsgr. Gau

Mitglieds Nr. 1596989 Vor- und Zuname Behnke Hermann

Geboren 17.5.94 Ort Neu Stettin

Beruf Schlosser Ledig, verheiratet, verw.

Eingetreten 1.4. 33

Ausgetreten

Wiedereingetr.

Wohnung Berlin

Ortsgr. Berlin Gau Berlin

Wohnung

Ortsgr. Gau

Wohnung

Ortsgr. Gau

Wohnung

Ortsgr. Gau

Wohnung

Ortsgr. Gau

Wohnung

Ortsgr. Gau

Mitglieds Nr.

Geboren 21.2

Beruf Werk

Eingetreten

Ausgetreten

Wiedereingetr.

Wohnung Gr.

Ortsgr. Gyer

Pom 2

Wohnung

Ortsgr.

Name:

Selr.

Geb.-Datum:

Nr.: 5

Aufnahme beantrag

Wiederaufn. beantra

Austritt:

Gelöscht:

Ausschluß:

Aufgehoben:

Gestrichen wege

Zurückgenomme

Abgang zur

Zugang von

Gestorben:

Bemerkungen:

2146

Mitglieds Nr. 4013974 Zu u. Vorname Vor- und Zuname Behnke Hermann

Geboren 21.2.1895 Ort Pasewalk

Beruf Witwer Ledig, verheiratet, verw.

Eingetreten 1. 5. 37

Ausgetreten

Wiedereingetr.

Wohnung Gr. Wollweberstr. 21

Ortsgr. Quetzenhagen Gau Pommern

Pom 2.39/27 (Z)

Wohnung Dz. Grünwalderweg

Ortsgr. Stettin Gau Pommern

Wohnung

Ortsgr. Gau

Wohnung

Ortsgr. Gau

Wohnung

Ortsgr. Gau

Wohnung

Ortsgr. Gau

Name: Behnke Hermann

Beruf: Sekr. Geborene: Verehlichte:

Geb.-Datum: 3.3.95 Geb.-Ort: Karlshorst

Nr.: 5737132 Aufn.: 1. 5. 37

Aufnahme beantragt am: 12.10.37

Wiederaufn. beantragt am: genehm.:

Austritt:

Gelöscht:

Ausschluß:

Aufgehoben:

Gestrichen wegen:

Zurückgenommen:

Abgang zur Wehrmacht:
Zugang von

Gestorben:

Bemerkungen:

S. Wiekenberg 4

Wohnung: Stettin

Ortsgr.: Gau: Pommern

Monatsmeldg. Gau: Mk. Pf.

Lt. Nl./ vom

Wohnung:

Ortsgr.: Gau:

Monatsmeldg. Gau: Mk. Pf.

Lt. Nl./ vom

Wohnung:

Ortsgr.: Gau:

Monatsmeldg. Gau: Mk. Pf.

Lt. Nl./ vom

Wohnung:

Ortsgr.: Gau:

Monatsmeldg. Gau: Mk. Pf.

Lt. Nl./ vom

Wohnung:

Ortsgr.: Gau:

Mitglieds Nr. 538861 Vor- und Zuname Behnke Hermann

Geboren 15.8.96 Ort Konitz

Beruf Büffetdame Ledig, verheiratet, verw.

Eingetreten 1. Mai 31

Ausgetreten

Wiedereingetr.

Wohnung B. Reinickendorf Schönerlinderstr 15

Ortsgr. Berlin Gau Berlin

Wohnung

Ortsgr. Gau

Wohnung

Ortsgr. Gau

Wohnung

Ortsgr. Gau

Wohnung

Ortsgr. Gau

Mitglieds Nr 2574356 Vor- und Zuname Behnke Hermann

Geboren 3.6.96 Ort Konitz

Beruf Kaufm. Ledig, verheiratet, verw.

Eingetreten 1.5.33

Ausgetreten

Wiedereingetr.

Wohnung M.

Ortsgr. Hannover Gau Osthannover

Wohnung

Ortsgr. Gau

Wohnung

Ortsgr. Gau

Wohnung

Ortsgr. Gau

2148

Name: Behnke Hermann
Rechtsbeistand Beruf: Geborene:
Verehlichte:
Geb.-Datum: 8.1.96 Geb.-Ort: Oldenburg
Nr.: 4279522 Aufn.: 1.5.37
Aufnahme beantragt am: 28.7.37
Wiederaufn. beantragt am: genehm.:
Austritt:
Gelöscht:
Ausschluß:
Aufgehoben:
Gestrichen wegen:

Zurückgenommen:

Abgang zur Wehrmacht:
Zugang von
Gestorben:
Bemerkungen:

Wohnung: O. Theaterwall 34
Ortsgr.: Oldenburg Gau: Wes.-Ems
Monatsmeldg. Gau: Mk. Pf.
Lt. NL./ vom
Wohnung:
Ortsgr.: Gau:
Monatsmeldg. Gau: Mk. Pf.
Lt. NL./ vom
Wohnung:
Ortsgr.: Gau:
Monatsmeldg. Gau: Mk. Pf.
Lt. NL./ vom
Wohnung:
Ortsgr.: Gau:
Monatsmeldg. Gau: Mk. Pf.
Lt. NL./ vom
Wohnung:
Ortsgr.: Gau:

Mitglieds Nr. 2664440 Vor- und Zuname Behnke, Hermann

Geboren 22. 2. 99. Ort Aschersleben
Beruf Fürsorgearbeiter Ledig, verheiratet, verw.
Eingetreten 1. 8. 35
Ausgetreten
Wiedereingetr.

Wohnung Bhf. Deutschenthal Kriegsv. Str.
Ortsgr. Wansleben Gau Halle Mers. 2.
Ha-Mc. 12.36/39 m
Wohnung G.
Ortsgr. Gerbstedt Gau Halle Mers.

Wohnung
Ortsgr. Gau
Wohnung
Ortsgr. Gau
Wohnung
Ortsgr. Gau
Wohnung
Ortsgr. Gau

Name: Bähnke Hermann
Arb.
Beruf: Geborene:
Verehlichte:
Geb.-Datum: 3.9.00 Geb.-Ort: H.
Nr.: 5578334 Aufn.: 1. 5. 37
Aufnahme beantragt am 23.11.37
Wiederaufn. beantragt am: genehm.
Austritt:
Gelöscht:
Ausschluß:
Aufgehoben:
Gestrichen wegen:
K
Zurückgenommen:
Abgang zur Wehrmacht:
Zugang von
Gestorben:
Bemerkungen:

Wohnung: M.,Rosenstr.14
Ortsgr.: Malente Gau: Schlw.H.
Monatsmeldg. Gau: Mk. Pf.
Lt. Kt./ vom
Wohnung:
Ortsgr.: Gau:
Monatsmeldg. Gau: Mk. Pf.
Lt. Kt./ vom
Wohnung:
Ortsgr.: Gau:
Monatsmeldg. Gau: Mk. Pf.
Lt. Kt./ vom
Wohnung:
Ortsgr.: Gau:
Monatsmeldg. Gau: Mk. Pf.
Lt. Kt./ vom
Wohnung:
Ortsgr.: Gau:

Mitglieds Nr. 3778192 Vor- und Zuname Behnke Hermann

Geboren 24.7.02 Ort Kl. Krauchin
Beruf Stellmacher Ledig, verheiratet, verw.
Eingetreten 1. 3. 37
Ausgetreten
Wiedereingetr.
Wohnung Langelahrgen 47
Ortsgr. Hildesheim Gau Südhann.-Br.
Wohnung
Ortsgr. Gau

Wohnung
Ortsgr. Gau
Wohnung
Ortsgr. Gau
Wohnung
Ortsgr. Gau
Wohnung
Ortsgr. Gau

Mitglieds Nr.
Geboren
Beruf
Eingetreten
Ausgetreten
Wiedereinget
Wohnung
Ortsgr.
Wohnung
Ortsgr.
Name:
Geb.-Datum:
Nr.:
Aufnahme beantragt
Wiederaufn. beantrag
Austritt:
Gelöscht:
Ausschluß:
Aufgehoben:
Gestrichen wegen
Zurückgenommen
Abgang zur
Zugang von
Gestorben:
Bemerkungen:

Mitglieds Nr. 775582 Vor- und Zuname Behnke Hermann

Geboren 9.9.02 Ort H.

Beruf Lbw. Ledig, verheiratet, verw.

Eingetreten 1. 12. 31

Ausgetreten

Wiedereingetr.

Wohnung Hohenraden

Ortsgr. Borstel **Gau** Schlesw.-Holst.

Wohnung

Ortsgr. **Gau**

Wohnung

Ortsgr. **Gau**

Wohnung

Ortsgr. **Gau**

Wohnung

Ortsgr. **Gau**

Name: Behnke Hermann

Mechaniker **Beruf:** Geborene: Verehlichte: F.

Geb.-Datum: 1.1.03 **Geb.-Ort:**

Nr.: 7429292 **Aufn.:** 1. Feb. 1940

Aufnahme beantragt am: 1.11.39

Wiederaufn. beantragt am: genehm.:

Austritt:

Gelöscht:

Ausschluß:

Aufgehoben:

Gestrichen wegen:

Zurückgenommen:

Abgang zur Wehrmacht:
Zugang von

Gestorben:

Bemerkungen:

Wohnung: Misselwarden 113

Ortsgr.: Jadingbüttel Gau: Hann.—Ost

Monatsmeldg. Gau: Mt. Bl.

Lt. NL./ vom

Wohnung:

Ortsgr.: Gau:

Monatsmeldg. Gau: Mt. Bl.

Lt. NL. vom

Wohnung:

Ortsgr.: Gau:

Monatsmeldg. Gau: Mt. Bl.

Lt. NL. vom

Wohnung:

Ortsgr.: Gau:

Monatsmeldg. Gau: Mt. Bl.

Lt. NL. vom

Wohnung:

Ortsgr.: Gau:

Name: Behnke Hermann
Betriebsleiter Beruf: Geborene:
Geb.-Datum: 28.9.02 Verehlichte: Geb.-Ort: Altona
Nr.: 5221608 Aufn.: 1.5.37
Aufnahme beantragt am: 3.12.37
Wiederaufn. beantragt am: genehm.:
Austritt:
Gelöscht:
Ausschluß:
Aufgehoben:
Gestrichen wegen:
Zurückgenommen:
Abgang zur Wehrmacht
Zugang von
Gestorben:
Bemerkungen:

Wohnung: Altona-Bahrenfeld, Lüruper Chaussee 23
Ortsgr.: Hamburg Gau: Hamburg
Monatsmeldg. Gau: Mt. Bl.
Lt. RL./ vom
Wohnung:
Ortsgr.: Gau:
Monatsmeldg. Gau: Mt. Bl.
Lt. RL./ vom
Wohnung:
Ortsgr.: Gau:
Monatsmeldg. Gau: Mt. Bl.
Lt. RL./ vom
Wohnung:
Ortsgr.: Gau:
Monatsmeldg. Gau: Mt. Bl.
Lt. RL./ vom
Wohnung:
Ortsgr.: Gau:

Name: Behnke Hermann
Arb. Geborene:
Geb.-Datum: 9.1.05 Verehlichte Geb.-Ort: Liegnitz
Mitgl.-Nr.: 7984484 Aufn.: 1. April 1940
9.2.40
Aufnahme beantragt am:
Wiederaufn. beantragt am: genehm.:
Austritt:
Gelöscht:
Ausschluß:
Aufgehoben:
Gestrichen wegen:
Zurückgenommen:
Abgang zur Wehrmacht
Zugang von
Gestorben:
Bemerkungen:

Wohnung: Altjessnitz Möhlauerstr. 7
Ortsgr.: Friedersdorf Gau: Halle-Merseburg
Monatsmeldg. Gau: Hz. Mers Mt. 2.42 Bl. 12
Lt. RL./ vom
Wohnung: b. Boehmer Bergstrasse 15
Ortsgr.: Dessau Gau: Halle Nord
Monatsmeldg. Gau: Mt. Bl.
Lt. RL./ vom
Wohnung:
Ortsgr.: Gau:
Monatsmeldg. Gau: Mt. Bl.
Lt. RL./ vom
Wohnung:
Ortsgr.: Gau:
Monatsmeldg. Gau: Mt. Bl.
Lt. RL./ vom
Wohnung:
Ortsgr.: Gau:

Name: Behnke Hermann

Ldw. Beruf: Geborene:
Verehlichte:

Geb.-Datum: 29.10.05 Geb.-Ort: G.

Nr.: 7570500 Aufn.: 1. März 1940
25.10.39

Aufnahme beantragt am:

Wiederaufn. beantragt am: genehm.:

Austritt:

Gelöscht:

Ausschluß:

Aufgehoben:

Gestrichen wegen:

Zurückgenommen:

Abgang zur Wehrmacht:
Zugang von

Gestorben:

Bemerkungen:

Wohnung: Granzin
Ortsgr.: Bennin Gau: [redacted]

Monatsmeldg. Gau: Mt. Mecklenburg
Lt. RL./ vom

Wohnung:
Ortsgr.: Gau:

Monatsmeldg. Gau: Mt. Bl.
Lt. RL./ vom

Wohnung:
Ortsgr.: Gau:

Monatsmeldg. Gau: Mt. Bl.
Lt. RL./ vom

Wohnung:
Ortsgr.: Gau:

Monatsmeldg. Gau: Mt. Bl.
Lt. RL./ vom

Wohnung:
Ortsgr.: Gau:

Name: Behnke Hermann

Betr.Ass- Geborene:
Verehlichte:

Geb.-Datum: 16.3.06 Geb.-Ort: Scharnebeck

Mitgl.-Nr. 8C20622 Aufnahme: 1. APRIL 1940

Aufnahme beantragt am: 14.2.40

Wiederaufn. beantragt am: genehm.:

Austritt:

Gelöscht:

Ausschluß:

Aufgehoben:

Gestrichen wegen:

Zurückgenommen:

Abgang zur Wehrmacht:
Zugang von

Gestorben:

Bemerkungen:

Wohnung: Alter Bahnhof 59
Ortsgr.: Hohnstorf Gau: Hannover-Ost
Echem

Monatsmeldg. Gau: Mt. Bl.
Lt. RL./ vom

Wohnung:
Ortsgr.: Gau:

Monatsmeldg. Gau: Mt. Bl.
Lt. RL./ vom

Wohnung:
Ortsgr.: Gau:

Monatsmeldg. Gau: Mt. Bl.
Lt. RL./ vom

Wohnung:
Ortsgr.: Gau:

Monatsmeldg. Gau: Mt. Bl.
Lt. RL./ vom

Wohnung:
Ortsgr.: Gau:

Mitglieds Nr. 1754106 Vor- und Zuname Behnke Hermann

Geboren 21.8.06 Ort Alswede

Beruf Schlosser ledig, verheiratet, verw.

Eingetreten 1.4.33

Ausgetreten

Wiedereingetr.

Wohnung 11, Lz. Plathstr. 20 Südhann.-B.

Ortsgr. Hannover Gau

Wohnung

Ortsgr. Gau

Wohnung

Ortsgr. Gau

Wohnung

Ortsgr. Gau

Wohnung

Ortsgr. Gau

Name: Behnke Hermann

Kübbeck Beruf: Geborene: Verehlichte:

Geb.-Datum: 2.12.07 Geb.-Ort: H.

Nr.: 5745026 Aufn.: 1.5.37

Aufnahme beantragt am: 13.5.37

Wiederaufn. beantragt am: genehm.:

Austritt:

Gelöscht:

Ausschluß:

Aufgehoben:

Gestrichen wegen:

Zurückgenommen:

Abgang zur Wehrmacht:
Zugang von

Gestorben:

Bemerkungen:

Wohnung: Heinrichsdorf

Ortsgr.: Lichenow Gau: Pommern

Monatsmeldg. Gau: Mt. Bl.

Lt. Rl./ vom

Wohnung:

Ortsgr.: Gau:

Monatsmeldg. Gau: Mt. Bl.

Lt. Rl./ vom

Wohnung:

Ortsgr.: Gau:

Monatsmeldg. Gau: Mt. Bl.

Lt. Rl./ vom

Wohnung:

Ortsgr.: Gau:

Monatsmeldg. Gau: Mt. Bl.

Lt. Rl./ vom

Wohnung:

Ortsgr.: Gau:

Name: B

Geb.-Datum:

Mitgl.-Nr.:

Aufnahme beantrag

Wiederaufn. beantra

Austritt:

Gelöscht:

Ausschluß:

Aufgehoben:

Gestrichen wegen:

Zurückgenommen:

Abgang zur Wehrma
Zugang von

Gestorben:

Bemerkungen:

Mitglieds Nr

Geboren

Beruf

Eingetreten

Ausgetreten

Wiedereinge

Wohnung

Ortsgr.

lt. Rev.

Wohnung

Ortsgr.

2854

Name: Behnke Hermann
Geborene:
Verehlichte: Dreher
Geb.-Datum: 11.8.08 Geb.-Ort: Stettin
Mitgl.-Nr.: 8287987 Aufn.: 1. Jan. 1941
Aufnahme beantragt am: 12.12.40
Wiederaufn. beantragt am: genehm.:
Austritt:
Gelöscht:
Ausschluß:
Aufgehoben:
Gestrichen wegen:

Zurückgenommen:

Abgang zur Wehrmacht:
Zugang von
Gestorben:
Bemerkungen:

Wohnung: Berlin Saarbrückerstr.11
Ortsgr.: Berlin Gau: Berlin
Monatsmeldg. Gau: Mt. Bl.
Lt. RL./ vom
Wohnung:
Ortsgr.: Gau:
Monatsmeldg. Gau: Mt. Bl.
Lt. RL./ vom
Wohnung:
Ortsgr.: Gau:
Monatsmeldg. Gau: Mt. Bl.
Lt. RL./ vom
Wohnung:
Ortsgr.: Gau:

Mitglieds Nr. 2770520 Vor- und Zuname Behnke Hermann
Kurm. 6/36/12.

Geboren 16.3.09 Ort Landau
Beruf Schmied Ledig, ~~verheiratet, verw.~~
Eingetreten 1. Mai 1933
Ausgetreten
Wiedereingetr.

Wohnung Falkensee Finanzamtstr.10/9
Ortsgr. Falkensee Gau Kurmark

Wohnung Hoppegarten
Ortsgr. Ehrl Gau BRANDENBURG
lt. Rev. Li Kurm. 31.1.36
Wohnung
Ortsgr. Bhotow Gau Kurm

Wohnung
Ortsgr. Gau

Wohnung
Ortsgr. Gau

Name: Behnke Hermann

Beruf: Landarb. Geborene: Verehlichte:

Geb.-Datum: 23.10.12 Geb.-Ort: Ahrstedt

Nr.: 5738154 Aufn.: 1. 5. 37

Aufnahme beantragt am: 21.4.37

Wiederaufn. beantragt am: ..... genehm.: .....

Austritt:

Gelöscht:

Ausschluß:

Aufgehoben:

Gestrichen wegen:

Zurückgenommen:

Abgang zur Wehrmacht:

Zugang von

Gestorben:

Bemerkungen:

Wohnung: Y

Ortsgr.: Schwessow Gau: Pommern

Monatsmeldg. Gau: ..... Mk. ..... Pf.

Lt. Nl./ ..... vom .....

Wohnung: .....

Ortsgr.: ..... Gau:

Monatsmeldg. Gau: ..... Mk. ..... Pf.

Lt. Nl./ ..... vom .....

Wohnung: .....

Ortsgr.: ..... Gau:

Monatsmeldg. Gau: ..... Mk. ..... Pf.

Lt. Nl./ ..... vom .....

Wohnung: .....

Ortsgr.: ..... Gau:

Monatsmeldg. Gau: ..... Mk. ..... Pf.

Lt. Nl./ ..... vom .....

Wohnung: .....

Ortsgr.: ..... Gau:

Mitglieds Nr. 4049634 Zu- und Vorname Behnke Hermann

Geboren 8. 11. 13 Ort Altona

Beruf Gärtner Ledig, verheiratet, verw.

Eingetreten 1. 5. 37

Ausgetreten

Wiedereingetr.

Wohnung Bergedorf Meisch 73

Ortsgr. Hamburg Gau Hamburg

Wohnung .....

Ortsgr. ..... Gau .....

Wohnung .....

Ortsgr. ..... Gau .....

Wohnung .....

Ortsgr. ..... Gau .....

Wohnung .....

Ortsgr. ..... Gau .....

2156

Name: Behnke Hermann

Geborene:
Verehlichte:

Geb.-Datum: 10.8.14 Geb.-Ort: Bösel

Mitgl.-Nr.: 7039735 Aufnahme: 1. NOV. 1938

Aufnahme beantragt am: 13.11.38

Wiederaufn. beantragt am: genehm.:

Austritt:

Gelöscht:

Ausschluß:

Aufgehoben:

Gestrichen wegen:

Zurückgenommen:

Abgang zur Wehrmacht:
Zugang von

Gestorben:

Bemerkungen:

Wohnung: C.Bether 75
Ortsgr.: Cloppenburg Gau: Weser-Ems

Monatsmeldg. Gau: Mk. Bl.
Lt. RL./ vom

Wohnung:
Ortsgr.: Gau:

Monatsmeldg. Gau: Mk. Bl.
Lt. RL./ vom

Wohnung:
Ortsgr.: Gau:

Monatsmeldg. Gau: Mk. Bl.
Lt. RL./ vom

Wohnung:
Ortsgr.: Gau:

Monatsmeldg. Gau: Mk. Bl.
Lt. RL./ vom

Wohnung:
Ortsgr.: Gau:

Name: Behnke Hermann
Rb.Sup-
Beruf: Geborene:
Verehlichte:

Geb.-Datum: 7.4.16 Geb.-Ort: St.

Nr.: 7007840 Aufn.: 1. Nov. 1938
19.11.38

Aufnahme beantragt am:

Wiederaufn. beantragt am: genehm.:

Austritt:

Gelöscht:

Ausschluß:

Aufgehoben:

Gestrichen wegen:

Zurückgenommen:

Abgang zur Wehrmacht:
Zugang von

Gestorben:

Bemerkungen:

Wohnung: St. Galgwiesenstr.21
Ortsgr.: Stettin Gau: Pom

Monatsmeldg. Gau: Mk. Bl.
Lt. RL./ vom

Wohnung:
Ortsgr.: Gau:

Monatsmeldg. Gau: Mk. Bl.
Lt. RL./ vom

Wohnung:
Ortsgr.: Gau:

Monatsmeldg. Gau: Mk. Bl.
Lt. RL./ vom

Wohnung:
Ortsgr.: Gau:

Monatsmeldg. Gau: Mk. Bl.
Lt. RL./ vom

Wohnung:
Ortsgr.: Gau:

Name: Behnke Herta

Geb.-Datum: 27.12.23. Geb.-Ort: F.

Mitgl.-Nr.: 8626103 Aufn. 1. Sept. 1941

Aufnahme beantragt am: 3.6.41.

Wiederaufn. beantragt am: genehm.:

Austritt:

Gelöscht:

Ausschluß:

Aufgehoben:

Gestrichen wegen:

Zurückgenommen:

Abgang zur Wehrmacht:
Zugang von

Gestorben:

Bemerkungen:

Wohnung: F.

Ortsgr.: Föhrden Gau Schleswig-Holst.

Monatsmeldg. Gau: Mt. Bl.

Lt. RL./ vom

Wohnung:

Ortsgr.: Gau:

Monatsmeldg. Gau: Mt. Bl.

Lt. RL./ vom

Wohnung:

Ortsgr.: Gau:

Monatsmeldg. Gau: Mt. Bl.

Lt. RL./ vom

Wohnung:

Ortsgr.: Gau:

Name: Behnke Hermann

Kaufmann

Geb.-Dat.: 3.5.24. Geb.-Ort: Schlochow

Nr.: 9157243 Aufn.: 1. Sept. 1942

Aufnahme beantragt am: 25.6.42.

Wiederaufn. beantragt am: genehm.:

Austritt:

Gelöscht:

Ausschluß:

Aufgehoben:

Gestrichen wegen:

Zurückgenommen:

Abgang zur Wehrmacht:
Zugang von

Gestorben:

Bemerkungen:

Wohnung: Lantow,

Ortsgr.: Perlin Gau: Pommern

Monatsmeldg. Gau: Mt. Bl.

Lt. Bl./ vom

Wohnung:

Ortsgr.: Gau:

Monatsmeldg. Gau: Mt. Bl.

Lt. Bl./ vom

Wohnung:

Ortsgr.: Gau:

Monatsmeldg. Gau: Mt. Bl.

Lt. Bl./ vom

Wohnung:

Ortsgr.: Gau:

Name: Beh

Hsh.

Geb.-Datum: 12.

Nr.: 764

Aufnahme beantragt a

Wiederaufn. beantragt

Austritt:

Gelöscht:

Ausschluß:

Aufgehoben:

Gestrichen wegen:

Zurückgenommen:

Abgang zur Weh
Zugang von

Gestorben:

Bemerkungen:

Name: Behnke Hilde

Hsh. Beruf: Geborene: Verehlichte:

Geb.-Datum: 12.8.12 Geb.-Ort: Mainz

Nr.: 7647368 Aufn.: 1.6.40

Aufnahme beantragt am: 8.10.39

Wiederaufn. beantragt am: genehm.:

Austritt:

Gelöscht:

Ausschluß:

Aufgehoben:

Gestrichen wegen:

Zurückgenommen:

Abgang zur Wehrmacht:
Zugang von

Gestorben:

Bemerkungen:

Wohnung: Mainz auf der Bastei 1

Ortsgr.: Mainz Gau: Hessen-N

Monatsmeldg. Gau: Mk. Pf.

Lt. Nr./ vom

Wohnung:

Ortsgr.: Gau:

Monatsmeldg. Gau: Mk. Pf.

Lt. Nr./ vom

Wohnung:

Ortsgr.: Gau:

Monatsmeldg. Gau: Mk. Pf.

Lt. Nr./ vom

Wohnung:

Ortsgr.: Gau:

Monatsmeldg. Gau: Mk. Pf.

Lt. Nr./ vom

Wohnung:

Ortsgr.: Gau:

Name: Bo

Geb.-Dat.: 17

Nr.: 10

Aufnahme beantragt

Wiederaufn. beantra

Austritt:

Gelöscht:

Ausschluß:

Aufgehoben:

Gestrichen weg

Zurückgenomm

Abgang zur We

Zugang von

Gestorben:

Bemerkungen:

Name:

Geb.-Dat.:

Nr.: 9

Aufnahme beant

Wiederaufn. bea

Austritt:

Gelöscht:

Ausschluß:

Aufgehoben:

Gestrichen w

Zurückgenon

Abgang zur

Zugang von

Gestorben:

Bemerkunge

Name: Behnke Hildegard

Geb.-Dat.: 17.9.26 Geb.-Ort: G.

Nr.: 10 024 127 Aufn.: 20.4.44

Aufnahme beantragt am: 22.1.44

Wiederaufn. beantragt am: genehm.:

Austritt:

Gelöscht:

Ausschluß:

Aufgehoben:

Gestrichen wegen:

Zurückgenommen:

Abgang zur Wehrmacht:

Zugang von

Gestorben:

Bemerkungen:

1o2

Wohnung: G-Rügen Adolf Hitlerstr.1

Ortsgr.: Garz Gau: POMMERN

Monatsmeldg Gau: Mt. Bl.

Lt. RL. / vom

Wohnung:

Ortsgr.: Gau:

Monatsmeldg. Gau: Mt. Bl.

Lt. RL. / vom

Wohnung:

Ortsgr.: Gau:

Monatsmeldg Gau: Mt. Bl.

Lt. RL. / vom

Wohnung:

Ortsgr.: Gau:

Monatsmeldg. Gau: Mt. Bl.

Lt. RL. / vom

Wohnung:

Ortsgr.: Gau:

Monatsmeldg. Gau: Mt. Bl.

Lt. RL. / vom

Wohnung:

Ortsgr.: Gau:

Name: Behnke Hildegard

Geb.-Dat.: 5.1o.27 Geb.-Ort: I.

Nr.: 9706962 Aufn.: 20. April 1944

Aufnahme beantragt am: 3.2.44

Wiederaufn. beantragt am: genehm.:

Austritt:

Gelöscht:

Ausschluß:

Aufgehoben:

Gestrichen wegen:

Zurückgenommen:

Abgang zur Wehrmacht:

Zugang von

Gestorben:

Bemerkungen:

Wohnung: Itzehoe Horst Wesselstr.3

Ortsgr.: Itzehoe Gau: Schleswig-Holstein

Monatsmeldg. Gau Mt. Bl.

Lt. RL. / vom

Wohnung:

Ortsgr.: Gau:

Monatsmeldg. Gau. Mt. Bl.

Lt. RL. / vom

Wohnung:

Ortsgr.: Gau:

Monatsmeldg. Gau Mt. Bl.

Lt. RL. / vom

Wohnung:

Ortsgr.: Gau:

Monatsmeldg. Gau: Mt. Bl.

Lt. RL. / vom

Wohnung:

Ortsgr.: Gau:

Name: Behnke Georg

Beruf: Geborene: Verehlichte:

Geb.-Datum: 7. I. 82 Geb.-Ort: Jamlitzen

Nr.: 4420174 Aufn.: 1. 5. 37.

Aufnahme beantragt am: 15. 2. 37

Wiederaufn. beantragt am: genehm.:

Austritt:

Gelöscht:

Ausschluß:

Aufgehoben:

Gestrichen wegen:

Zurückgenommen:

Abgang zur Wehrmacht:
Zugang von

Gestorben:

Bemerkungen:

Wohnung: F. Jamlitzerstr. 10

Ortsgr.: Fürstenwalde Gau: Schl. Ht.

Monatsmeldg. Gau: Mt. Bl.

Lt. RL./ vom

Wohnung:

Ortsgr.: Gau:

Monatsmeldg. Gau: Mt. Bl.

Lt. RL. vom

Wohnung:

Ortsgr.: Gau:

Monatsmeldg. Gau: Mt. Bl.

Lt. RL. vom

Wohnung:

Ortsgr.: Gau:

Monatsmeldg. Gau: Mt. Bl.

Lt. RL. vom

Wohnung:

Ortsgr.: Gau:

Mitglieds Nr. 4180487 Zu- und Vorname Behnke Georg

Geboren 7. 11. 98. Ort Borstel

Beruf Kutscher Ledig, verheiratet, verw.

Eingetreten 1. 5. 37

Ausgetreten

Wiedereingetr.

Wohnung F. 4

Ortsgr. Borstel Gau Ostbahn.

Wohnung

Ortsgr. Gau

Wohnung

Ortsgr. Gau

Wohnung

Ortsgr. Gau

Wohnung

Ortsgr. Gau

Mitglieds Nr.

Geboren 23

Beruf

Eingetreten

Ausgetreten

Wiedereingetr.

Wohnung

Ortsgr.

Mitgl.-Nr.

Aufgen

Geb.-T

Geb.-O

Beruf:

Buchar

Buch a

von:

DRUCKEREI VIKTOR STEIN

2862

Mitglieds Nr. 2700063 Vor- und Zuname Behnke Erwin

Geboren 23.9.03 Ort o.

Beruf Bm. Ledig, verheiratet, verw.

Eingetreten 1.5.33

Ausgetreten

Wiedereingetr.

Wohnung o.

Ortsgr. Alversdorf Gau Schlesw Holst.

Wohnung

Ortsgr. Gau

Wohnung

Ortsgr. Gau

Wohnung

Ortsgr. Gau

Wohnung

Ortsgr. Gau

Mitgl.-Nr. 3266149 Name: Behnke Horst

Aufgenommen: 1. Jan. 1941

Geb.-Tag: 24. 2. 10

Geb.-Ort: Danzig

Beruf: Hotelfachmann

Übw.

Ogru. Nbg.-Steinbühl-Nord

Wohnung: Lauerarinnstr 8

Ogru.

Wohnung:

Buchantrag gestellt:

Buch an Ogru:

Ogru.

Wohnung:

von:

Ogru.

Wohnung:

DRUCKEREI VIKTOR STEINER, NÜRNBERG.

Name: Beh
Handl. Geh.
Geb.-Datum: 13. 1
59
Nr.:
Aufnahme beantragt am:
Wiederaufn. beantragt am:
Austritt:
Gelöscht:
Ausschluß:
Aufgehoben:
Gestrichen wegen:
Zurückgenommen:
Abgang zur Wehrmac
Zugang von
Gestorben:
Bemerkungen:

2869

Name: Behnke Horst

Handl. Geh. Beruf: Geborene:
Verehlichte:

Geb.-Datum: 13. 10. 13. Geb.-Ort: Pudelskade

Nr.: 5966043 Aufn.: 1. 5. 37

Aufnahme beantragt am: 11. 6. 37

Wiederaufn. beantragt am: genehm.:

Austritt:

Gelöscht:

Ausschluß:

Aufgehoben:

Gestrichen wegen:

Zurückgenommen:

Abgang zur Wehrmacht:
Zugang von

Gestorben:

Bemerkungen:

Wohnung: W. Fürstenplatz 5

Ortsgr.: Weimar Gau: Mittelg.

Monatsmeldg. Gau: Mt. Bl.

Lt. NL./ vom

Wohnung:

Ortsgr.: Gau:

Monatsmeldg. Gau: Mt. Bl.

Lt. NL./ vom

Wohnung:

Ortsgr.: Gau:

Monatsmeldg. Gau: Mt. Bl.

Lt. NL./ vom

Wohnung:

Ortsgr.: Gau:

Monatsmeldg. Gau: Mt. Bl.

Lt. NL./ vom

Wohnung:

Ortsgr.: Gau:

Name: .....

Geb.-Dat.: 12.3.
96

Nr.: .....

Aufnahme beantragt

Wiederaufn. beantrag

Austritt: .....

Gelöscht: .....

Ausschluß: ...

Aufgehoben: ...

Gestrichen weg

.....

.....

Zurückgenomm

.....

.....

Abgang zur We

Zugang von

Gestorben: ...

Bemerkungen:

8866

Name: Behnke Horst

Arb.

Geb.-Dat.: 12.3.24 Geb.-Ort: Lauenburg

Nr.: 9608398 Aufn.: 20. April 1943

Aufnahme beantragt am: 30.6.43

Wiederaufn. beantragt am: genehm.:

Austritt:

Gelöscht:

Ausschluß:

Aufgehoben:

Gestrichen wegen:

Zurückgenommen:

Abgang zur Wehrmacht:

Zugang von

Gestorben:

Bemerkungen:

Wohnung: W. Sedanstr. 12 Westfalen-Süd

Ortsgr.: Wattenscheid Gau:

Monatsmeldg. Gau Mt. Bl.

Lt. Bl. / vom

Wohnung:

Ortsgr.: Gau:

Monatsmeldg. Gau: Mt. Bl.

Lt. Bl. / vom

Wohnung:

Ortsgr.: Gau:

Monatsmeldg. Gau: Mt. Bl.

Lt. Bl. / vom

Wohnung:

Ortsgr.: Gau:

Monatsmeldg. Gau: Mt. Bl.

Lt. Bl. / vom

Wohnung:

Ortsgr.: Gau:

Name: Behnke Horst

Geb.-Dat.: 7.3.25 Geb.-Ort Schivelbein

Nr.: 9133125 Aufn.: 20. April 1943

Aufnahme beantragt am: 6.1.43

Wiederaufn. beantragt am: genehm.

Austritt:

Gelöscht:

Ausschluß:

Aufgehoben:

Gestrichen wegen:

Zurückgenommen:

Abgang zur Wehrmacht:

Zugang von

Gestorben:

Bemerkungen:

Wohnung: G. St.Georgenstr. 34

Ortsgr.: Gollnow Gau: Pommern

Monatsmeldg. Gau Mt. Bl.

Lt. RL. / vom

Wohnung:

Ortsgr.: Gau:

Monatsmeldg. Gau: Mt. Bl.

Lt. RL. / vom

Wohnung:

Ortsgr.: Gau:

Monatsmeldg. Gau: Mt. Bl.

Lt. RL. / vom

Wohnung:

Ortsgr.: Gau:

Monatsmeldg. Gau: Mt. Bl.

Lt. RL. / vom

Wohnung:

Ortsgr.: Gau:

Name: Behnke Hubert

Beruf: Gebertene: Verehlichte:

Geb.-Datum: 15.7.98 Geb.-Ort: Rützenhagen

Nr.: 4973538 Aufn.: 1. 5. 37

Aufnahme beantragt am: 31. 10. 37

Wiederaufn. beantragt am: genehm.

Austritt:

Gelöscht:

Ausschluß:

Aufgehoben:

Gestrichen wegen:

Zurückgenommen:

Abgang zur Wehrmacht:

Zugang von

Gestorben:

Bemerkungen:

Wohnung: H. Pfleilstr. 43

Ortsgr.: Labes Gau: Hinterpo

Monatsmeldg. Gau: Mt. Bl.

Lt. RL./ vom

Wohnung:

Ortsgr.: Gau:

Monatsmeldg. Gau: Mt. Bl.

Lt. RL./ vom

Wohnung:

Ortsgr.: Gau:

Monatsmeldg. Gau: Mt. Bl.

Lt. RL./ vom

Wohnung:

Ortsgr.: Gau:

Monatsmeldg. Gau: Mt. Bl.

Lt. RL. vom

Wohnung:

Ortsgr.: Gau:

Name: Bel

Geb.-Datum:

Nr.: 7848

Aufnahme beantragt

Wiederaufn. beantragt

Austritt:

Gelöscht:

Ausschluß:

Aufgehoben:

Gestrichen wegen:

Zurückgenommen:

Abgang zur Wehr
Zugang von

Gestorben:

Bemerkungen:

Mitglieds Nr.

Geboren

Beruf

Eingetreten

Ausgetreten

Wiedereinget

Wohnung

Ortsgr.

Wohnung

Ortsgr.

2868

Name: Behnke Hubert

0 Beruf: Geborene: Verehlichte:

Geb.-Datum: 25.3.22 Geb.-Ort: Labes

Nr.: 7848516 Aufn.: 1. 9. 40

Aufnahme beantragt am: 4.6.40

Wiederaufn. beantragt am: genehm.:

Austritt:

Gelöscht:

Ausschluß:

Aufgehoben:

Gestrichen wegen:

Zurückgenommen:

Abgang zur Wehrmacht:
Zugang von

Gestorben:

Bemerkungen:

Wohnung: C., Schillerheim

Ortsgr.: Cammin Gau: Pommern

Monatsmeldg. Gau: Mk. Pf.

Lt. RL./ vom

Wohnung:

Ortsgr.: Gau:

Monatsmeldg. Gau: Mk. Pf.

Lt. RL./ vom

Wohnung:

Ortsgr.: Gau:

Monatsmeldg. Gau: Mk. Pf.

Lt. RL./ vom

Wohnung:

Ortsgr.: Gau:

Mitglieds Nr. 445540 Vor- und Zuname Behnke Hugo

Geboren 3. 5. 87 Ort Stolp i/Pom. Wohnung

Beruf Büromeist a.D. Ledig, verheiratet. ~~verw.~~ **Ortsgr.** **Gau**

Eingetreten **1. Jan. 31**

Ausgetreten

Wiedereingetr.

Wohnung K. Hünnenstr. 12

Ortsgr. Königsberg **Gau** **Ostpreußen**

Wohnung

Ortsgr. **Gau**

Wohnung

Ortsgr. **Gau**

Wohnung

Ortsgr. **Gau**

Name: Behnke Hugo

Tischler Beruf: Geborene: Verehlichte:

Geb.-Datum: 13.12.96 Geb.-Ort: Pensau

Nr.: 5545366 Aufn.: 1. 5. 37

Aufnahme beantragt am: 2. 7. 37

Wiedraufn. beantragt am: genehm.:

Austritt:

Gelöscht:

Ausschluß:

Aufgehoben:

Gestrichen wegen:

Zurückgenommen:

Abgang zur Wehrmacht:
Zugang von

Gestorben:

Bemerkungen

Wohnung: Fr. Kl. Gartenstr. 9

Ortsgr.: Brandenburg Gau: Kurmark

Monatsmeldg. Gau: Mt. Bl.

Lt. Rl./ vom

Wohnung: Fr. Hermann Göhringstr 35

Ortsgr.: Forst Gau: Lausitz Westpr.

Monatsmeldg. Gau: Mt. Bl.

Lt. Rl./ vom

Wohnung:

Ortsgr.: Gau:

Monatsmeldg. Gau: Mt. Bl.

Lt. Rl./ vom

Wohnung:

Ortsgr.: Gau:

Monatsmeldg. Gau: Mt. Bl.

Lt. Rl./ vom

Wohnung:

Ortsgr.: Gau:

Mitglieds Nr. 2346294 Vor- und Zuname Behnke Hugo

Geboren 13. 5. 99. Ort Sch.

Beruf Hlfm. ~~Ledig~~, verheiratet, ~~verw.~~

Eingetreten 1.5.33

Ausgetreten

Wiedereingetr.

Wohnung Sch. Ad. Hitlerstr. 2.

Ortsgr. Schönlanke Gau Ostmark

Wohnung

Ortsgr. Gau

Wohnung

Ortsgr. Gau

Wohnung

Ortsgr. Gau

Wohnung

Ortsgr. Gau

Mitglieds Nr. 3528439 Vor- und Zuname Behnke Hugo

Geboren 20. 3. 02 Ort Lasciewniki

Beruf Lehrer Ledig, verheiratet, verw.

Eingetreten 1. 5. 33

Ausgetreten

Wiedereingetr.

Wohnung K.

Ortsgr. Kreidelwitz Gau Niederschles.

Schls. 936./68.

Wohnung Anderdorf Kr. Glogau

Ortsgr. Wiesau Gau Schlesien

Wohnung

Ortsgr. Gau

Wohnung

Ortsgr. Gau

Wohnung

Ortsgr. Gau

Name: Behnke Hugo

Lehrer Beruf: Geboren: Verehlichte:

Geb.-Datum: 21. 3. 02 Geb.-Ort: Schramau

Nr.: 4679081 Aufn.: 1. NOV. 1937

Aufnahme beantragt am: 1. 3. 37

Wiederaufn. beantragt am: genehm.:

Austritt:

Gelöscht:

Ausschluß:

Aufgehoben:

Gestrichen wegen:

Zurückgenommen:

Abgang zur Wehrmacht:

Zugang von

Gestorben:

Bemerkungen:

Wohnung: Waldawo, Kr. Culm

Ortsgr.: Polen Gau: Ausland

Monatsmeldg. Gau: Mt. Bl.

Lt. RL./ vom

Wohnung:

Ortsgr.: Gau:

Monatsmeldg. Gau: Mt. Bl.

Lt. RL./ vom

Wohnung:

Ortsgr.: Gau:

Monatsmeldg. Gau: Mt. Bl.

Lt. RL./ vom

Wohnung:

Ortsgr.: Gau:

Monatsmeldg. Gau: Mt. Bl.

Lt. RL./ vom

Wohnung:

Ortsgr.: Gau:

...sland

Bl. 40 2

Bl.

Bl.

Bl.

Bl.

Name: .....Bel

Geb.-Dat.: 19...

Nr.: .....

Aufnahme beantragt am:

Wiederaufn. beantragt am:

Austritt: .....

Gelöscht: .....

Ausschluß: .....

Aufgehoben: .....

Gestrichen wegen: .....

.....

.....

Zurückgenommen: .....

.....

.....

Abgang zur Wehrm

Zugang von

Gestorben: .....

Bemerkungen: .....

Name: Behnke Ida

Hausfr.

Geb.-Dat.: 12.10.01 Geb.-Ort: Buda Bugay

Nr.: 9512412 Aufn.: 1. März 1943

Aufnahme beantragt am: 29.10.42

Wiederaufn. beantragt am: ..... genehm.: .....

Austritt: .....

Gelöscht: .....

Ausschluß: .....

Aufgehoben: .....

Gestrichen wegen: .....

.....

.....

Zurückgenommen: .....

.....

.....

Abgang zur Wehrmacht: .....

Zugang von .....

Gestorben: .....

Bemerkungen: .....

Wohnung: Alexanderhof

Ortsgr.: Alexandertal Gau: Wolhynien

Monatsmeldg. Gau: ..... Mk. ..... Bl. .....

Lt. BL / ..... vom .....

Wohnung: .....

Ortsgr.: ..... Gau: .....

Monatsmeldg. Gau: ..... Mk. ..... Bl. .....

Lt. BL / ..... vom .....

Wohnung: .....

Ortsgr.: ..... Gau: .....

Monatsmeldg. Gau: ..... Mk. ..... Bl. .....

Lt. BL / ..... vom .....

Wohnung: .....

Ortsgr.: ..... Gau: .....

Monatsmeldg. Gau: ..... Mk. ..... Bl. .....

Lt. BL / ..... vom .....

Wohnung: .....

Ortsgr.: ..... Gau: .....

Mitglieds Nr. 3402076 Vor- und Zuname Behnke (Hsn) Else

Geboren 11. 1. 25 Ort Hamburg

Beruf Schm. Ang. Phenotypistin Ledig, ~~verheiratet, verw.~~

Eingetreten 1. 2. 34

Ausgetreten

Wiedereingetr.

Wohnung Guatemala ~~Ausland~~

Ortsgr. Guatemala Gau

Wohnung Panama

Ortsgr. Schf. Büro Dienst Gau

Wohnung Büro-Ecuador

Ortsgr. Gau England

Wohnung H. 19. Paulinenallee 3 III.

Ortsgr. Hamburg Gau Hamburg

Wohnung

Ortsgr. Gau

Wohnung

Ortsgr. Gau

Name: Bühnke Ilse

Kontorist.

Geb.-Datum: 26.9.18 Geb.-Ort: Hamburg

Mitgl.-Nr.: 8876469 Aufn.: 1. Okt. 1941

Aufnahme beantragt am: 16.7.41

Wiederaufn. beantragt am: genehm.:

Austritt:

Gelöscht:

Ausschluß:

Aufgehoben:

Gestrichen wegen:

Zurückgenommen:

Abgang zur Wehrmacht:

Zugang von

Gestorben:

Bemerkungen

W. Bahnhofstr. 21

Wohnung:

Ortsgr.: Wedel Gau: Schleswig-Holstein

Monatsmeldg. Gau: Mt. Bl.

Lt. RL./ vom

Wohnung:

Ortsgr.: Gau:

Monatsmeldg. Gau: Mt. Bl.

Lt. RL./ vom

Wohnung:

Ortsgr.: Gau:

Monatsmeldg. Gau: Mt. Bl.

Lt. RL./ vom

Wohnung:

Ortsgr.: Gau:

2004

Name: Behnke Inge
Schülerin Beruf: Geborene: Verehlichte:
Geb.-Datum: 22.11.20 Geb.-Ort: Münster
Nr.: 7004890 Aufn.: 1. 9. 38
Aufnahme beantragt am: 22.11.38
Wiederaufn. beantragt am: genehm.:
Austritt:
Gelöscht:
Ausschluß:
Aufgehoben:
Gestrichen wegen:
Zurückgenommen:
Abgang zur Wehrmacht:
Zugang von
Gestorben:
Bemerkungen:

Wohnung: M., Finke str.26
Ortsgr.: Münster Gwestf. Nord
Monatsmeldg. Gau: Mt. Bl.
Lt. RL./ vom
Wohnung:
Ortsgr.: Gau:
Monatsmeldg. Gau: Mt. Bl.
Lt. RL. vom
Wohnung:
Ortsgr.: Gau:
Monatsmeldg. Gau: Mt. Bl.
Lt. RL./ vom
Wohnung:
Ortsgr.: Gau:
Monatsmeldg. Gau: Mt. Bl.
Lt. RL./ vom
Wohnung:
Ortsgr.: Gau:

Name: Behnke Ingeborg
Ehefrau Beruf: Geborene:
Geb.-Datum: 7.9.02 Verehlichte: Geb.-Ort: Randsburg
Nr.: 5182569 Aufn.: 1. 5. 37
Aufnahme beantragt am: 26.7.37
Wiederaufn. beantragt am: genehm.:
Austritt:
Gelöscht:
Ausschluß:
Aufgehoben:
Gestrichen wegen:
Zurückgenommen:
Abgang zur Wehrmacht:
Zugang von
Gestorben:
Bemerkungen:

Wohnung: B.-Mühlenweg 28
Ortsgr.: Buxtehude Gau: Osthann.
Monatsmeldg. Gau: Mt. Bl.
Lt. RL./ vom
Wohnung:
Ortsgr.: Gau:
Monatsmeldg. Gau: Mt. Bl.
Lt. RL./ vom
Wohnung:
Ortsgr.: Gau:
Monatsmeldg. Gau: Mt. Bl.
Lt. RL. vom
Wohnung:
Ortsgr.: Gau:
Monatsmeldg. Gau: Mt. Bl.
Lt. RL./ vom
Wohnung:
Ortsgr.: Gau:

Nord

Bl.

Bl.

Bl.

Bl.

th:nn.

Bl.

Bl.

Bl.

Bl.

Name:

Geb.-Dat.: 24

Nr.: 8

Aufnahme beantra

Wiederaufn. beant

Austritt:

Gelöscht:

Ausschluß:

Aufgehoben:

Gestrichen w

Zurückgenom

Abgang zur W

Zugang von

Gestorben:

Bemerkunger

Name:

Geb.-Datum:

Mitgl.-Nr.

Aufnahme be

Wiederaufn. b

Austritt:

Gelöscht:

Ausschluß:

Aufgehoben:

Gestrichen w

Zurückgenom

Abgang zur

Zugang von

Gestorben:

Bemerkunge

2176

Brf-Wart. 1.1.29 43

Name: Behnke Irma
Kettlerin

Geb.-Dat.: 24.6.20 Geb.-Ort: Alexandrow

Nr.: 8880771 Aufn.: 1. Jan. 1942
1.11.41

Aufnahme beantragt am:

Wiederaufn. beantragt am: genehm.

Austritt:

Gelöscht:

Ausschluß:

Aufgehoben:

Gestrichen wegen:

Zurückgenommen:

Abgang zur Wehrmacht:
Zugang von

Gestorben:

Bemerkungen:

Wohnung: Alexanderhof, Langg. 41

Ortsgr.: ~~Alexandrow~~ Wirbeln Gau: Wartheland

Monatsmeldg. Gau Mt. Bl.

Lt. RL. / vom

Wohnung.

Ortsgr.: Gau:

Monatsmeldg. Gau Mt. Bl.

Lt. RL. / vom

Wohnung:

Ortsgr.: Gau:

Monatsmeldg. Gau Mt. Bl.

Lt. RL. / vom

Wohnung:

Ortsgr.: Gau:

Monatsmeldg. Gau Mt. Bl.

Lt. RL. / vom

Wohnung:

Ortsgr.: Gau:

Name: Behnke Irmtraut
Kontor.

Geb.-Datum: 16.12.23 Geb.-Ort: H.

Mitgl.-Nr.: 8622497 Aufn.: 1941
13.5.41

Aufnahme beantragt am:

Wiederaufn. beantragt am: genehm.:

Austritt:

Gelöscht:

Ausschluß:

Aufgehoben:

Gestrichen wegen:

Zurückgenommen:

Abgang zur Wehrmacht:
Zugang von

Gestorben:

Bemerkungen:

Wohnung: H. Horstheiderweg

Ortsgr.: Horst Gau: Schleswig-Holst

Monatsmeldg. Gau: Mt. Bl.

Lt. RL./ vom

Wohnung:

Ortsgr.: Gau:

Monatsmeldg. Gau: Mt. Bl.

Lt. RL./ vom

Wohnung:

Ortsgr.: Gau:

Monatsmeldg. Gau: Mt. Bl.

Lt. RL./ vom

Wohnung:

Ortsgr.: Gau:

Monatsmeldg. Gau Mt. Bl.

Lt. RL./ vom

Wohnung:

Ortsgr.: Gau:

...and

...g-Holst

Name: Beh

Geb.-Dat.: 22.1

Nr.: 989

Aufnahme beantragt am

Wiederaufn. beantragt

Austritt: .....

Gelöscht: .....

Ausschluß: .....

Aufgehoben: .....

Gestrichen wegen

.....

.....

Zurückgenommen

.....

.....

Abgang zur Wehr

Zugang von

Gestorben: .....

Bemerkungen: ...

Name: Behnke Irmgard

Geb.-Dat.: 22. 11. 26. Geb.-Ort: S.

Nr.: 9885184 Aufn.: 23. April 1944

Aufnahme beantragt am: 22 44.

Wiederaufn. beantragt am: ..... genehm.: .....

Austritt: .....

Gelöscht: .....

Ausschluß: .....

Aufgehoben: .....

Gestrichen wegen: .....

.....

.....

Zurückgenommen: .....

.....

.....

Abgang zur Wehrmacht: .....

Zugang von .....

Gestorben: .....

Bemerkungen: .....

Wohnung: S. Büttnerstr. 2

Ortsgr.: Sarstedt Gau: Süd-Hannover-Brschwg.

Monatsmeldg. Gau ..... Mt. ..... Bl. .....

Lt. RL. / ..... vom .....

Wohnung: .....

Ortsgr.: ..... Gau: .....

Monatsmeldg. Gau ..... Mt. ..... Bl. .....

Lt. RL. / ..... vom .....

Wohnung: .....

Ortsgr.: ..... Gau: .....

Monatsmeldg. Gau: ..... Mt. ..... Bl. .....

Lt. RL. / ..... vom .....

Wohnung: .....

Ortsgr.: ..... Gau: .....

Monatsmeldg. Gau: ..... Mt. ..... Bl. .....

Lt. RL. / ..... vom .....

Wohnung: .....

Ortsgr.: ..... Gau: .....

Name: Behnke Jakob

Beruf: Schlosser Geborene: Vereblichte:

Geb.-Datum: 10.6.96 Geb.-Ort: Fritzlar

Nr.: 4424840 Aufn.: 1. 5. 37.

Aufnahme beantragt am: 10.9.36.

Wiederaufn. beantragt am: genehm.:

Austritt:

Gelöscht:

Ausschluß:

Aufgehoben:

Gestrichen wegen:

Zurückgenommen:

Abgang zur Wehrmacht:

Zugang von

Gestorben:

Bemerkungen:

Wohnung: Kl. Freiheit 17

Ortsgr.: Ostheim Gau: Schl.Hol.

Monatsmeldg. Gau: Mt. Bl.

Lt. Nr./ vom

Wohnung:

Ortsgr.: Gau:

Monatsmeldg. Gau: Mt. Bl.

Lt. Nr./ vom

Wohnung:

Ortsgr.: Gau:

Monatsmeldg. Gau: Mt. Bl.

Lt. Nr./ vom

Wohnung:

Ortsgr.: Gau:

Monatsmeldg. Gau: Mt. Bl.

Lt. Nr. vom

Wohnung:

Ortsgr.: Gau:

Name: Behnke Jakob

Beruf: Schlosser Geborene: Vereblichte:

Geb.-Datum: 25.7.97 Geb.-Ort: I.

Nr.: 4507340 Aufn.: 1.5.37.

Aufnahme beantragt am: 27.8.37. genehm.

Austritt:

Gelöscht:

Ausschluß:

Aufgehoben:

Gestrichen wegen:

Zurückgenommen:

Abgang zur Wehrmacht.

Zugang von

Gestorben:

Bemerkungen:

Wohnung: I., Teddel- 30

Ortsgr.: Ihringshausen Gau: Kurhess.

Monatsmeldg. Gau: Mt. Bl.

Lt. Nr./ vom

Wohnung:

Ortsgr.: Gau:

Monatsmeldg. Gau: Mt. Bl.

Lt. Nr./ vom

Wohnung:

Ortsgr.: Gau:

Monatsmeldg. Gau: Mt. Bl.

Lt. Nr. vom

Wohnung:

Ortsgr.: Gau:

Monatsmeldg. Gau: Mt. Bl.

Lt. Nr. vom

Wohnung:

Ortsgr.: Gau:

Mitglieds N

Geboren

Beruf

Eingetreten

Ausgetrete

Wiedereinr

Schle

Wohnung

Ortsgr.

Wohnung

Ortsgr.

Name:

Geb.-Datum

Mitgl.-Nr.:

Aufnahme be

Wiederaufn. b

Austritt:

Gelöscht:

Ausschluß:

Aufgehoben:

Gestrichen we

Zurückgenomm

Abgang zur

Zugang von

Gestorben:

Bemerkungen

Mitglieds Nr. 4084295 Zu- und Vorname Behnke Joachim

Geboren 23.9.11 Ort Uhlenhorst

Beruf Berg-Aufseher Ledig, verheiratet, verw. 1. 5. 37

Eingetreten

Ausgetreten

Wiedereingetr.

Wohnung Schleswig-Holstein Haus 38 / 37 Horst Wessel 12

Ortsgr. Landesleitung **Gau** Schlw.Holst.

Elmshorn-
Langelohe

Wohnung

Ortsgr. **Gau**

Wohnung

Ortsgr. **Gau**

Wohnung

Ortsgr. **Gau**

Wohnung

Ortsgr. **Gau**

Name: Bähnke Joachim

Gesch.Führ.

Geb.-Datum 4.8.09 Geb.-Ort Travemünde

Mitgl.-Nr.: 8867469 **Aufn.:** 1. Juli 1941

Aufnahme beantragt am 27.6.41

Wiederaufn. beantragt am: genehm.:

Austritt:

Gelöscht: K

Ausschluß:

Aufgehoben:

Gestrichen wegen:

Zurückgenommen:

Abgang zur Wehrmacht:
Zugang von

Gestorben:

Bemerkungen.

Wohnung: L. Roeck 15

Ortsgr.: Lübeck Gau: Schleswig-Holstein

Monatsmeldg. Gau: Mt. Bl.

Lt. RL./ vom

Wohnung:

Ortsgr.: Gau:

Monatsmeldg. Gau Mt. Bl.

Lt. RL./ vom

Wohnung

Ortsgr.: Gau:

Monatsmeldg. Gau: Mt. Bl.

Lt. RL./ vom

Wohnung:

Ortsgr.: Gau:

Name: Dehnke, Johann
Beruf: Schmied Gebrochene: Verehlichte:
Geb.-Datum: 16. 12. 86 Geb.-Ort: Rinorso
Nr.: 4154458 Aufn.: 1. 5. 37
Aufnahme beantragt am: 29. 6. 37.
Wiederaufn. beantragt am: genehm.:
Austritt:
Gelöscht:
Ausschluß:
Aufgehoben:
Gestrichen wegen:
Zurückgenommen:
Abgang zur Wehrmacht:
Zugang von
Gestorben:
Bemerkungen:

Wohnung: C. Gellertstrasse 26.
Ortsgr.: Berlin Gau: Berlin
Monatsmeldg. Gau: Mt. Bl.
Lt. Nl./... vom
Wohnung:
Ortsgr.: Gau:
Monatsmeldg. Gau: Mt. Bl.
Lt. Nl./ vom
Wohnung:
Ortsgr.: Gau:
Monatsmeldg. Gau: Mt. Bl.
Lt. Nl./ vom
Wohnung:
Ortsgr.: Gau:

Mitglieds Nr. 4131036 Zu- und Vorname Dehnke Johann

Geboren 17 8.91. Ort Crampe.
Beruf Zimmerer Ledig, verheiratet, verw.
Eingetreten 1. 5. 37
Ausgetreten
Wiedereingetr.

Wohnung C. Kurzemeller 156.
Ortsgr. Eisenhüttenstadt Gau Koblenz Trier

Wohnung
Ortsgr. Gau

Wohnung
Ortsgr. Gau

Wohnung
Ortsgr. Gau

Wohnung
Ortsgr. Gau

Name: ...
Gemeine...
Geb.-Datum: 2...
Nr.: 75
Aufnahme beantra...
Wiederaufn. beantr...
Austritt: ...
Gelöscht: ...
Ausschluß: ...
Aufgehoben: ...
Gestrichen wege...
Zurückgenomme...
Abgang zur W...
Zugang von
Gestorben: ...
Bemerkungen: ...

Mitglieds N...
Geboren ...
Beruf ...
Eingetreten ...
Ausgetreten ...
Wiedereing...
Wohnung ...
Ortsgr. ...
Wohnung ...
Wohnung ...

2182

Name: Behnke Johann

Beruf: Gemeindebeamter Geborene: Verehlichte:

Geb.-Datum 28.1.95 Geb.-Ort: Bln.

Nr.: 7542204 Aufn.: 1.3.40

Aufnahme beantragt am: 31.1.40

Wiederaufn. beantragt am: genehm.

Austritt:

Gelöscht:

Ausschluß:

Aufgehoben:

Gestrichen wegen:

Zurückgenommen:

Abgang zur Wehrmacht:
Zugang von

Gestorben:

Bemerkungen:

Wohnung: Berlin -Neukölln Kaufen- tr. 17

Ortsgr.: Berlin Gau: Berlin

Monatsmeldg. Gau: Mt. Bl.

Lt. Nl./ vom

Wohnung:

Ortsgr.: Gau:

Monatsmeldg. Gau: Mt. Bl.

Lt. Nl./ vom

Wohnung:

Ortsgr.: Gau:

Monatsmeldg. Gau: Mt. Bl.

Lt. Nl./ vom

Wohnung:

Ortsgr.: Gau:

Monatsmeldg. Gau: Mt. Bl.

Lt. Nl./ vom

Wohnung:

Ortsgr.: Gau:

Mitglieds Nr. 2741646 Vor- und Zuname Behnke Johann

Geboren 11.9.01 Ort K.

Beruf Landw. Ledig, verheiratet, verw.

Eingetreten 1. 5. 33

Ausgetreten

Wiedereingetr.

K.

Wohnung Hemdingen

Ortsgr. **Gau** Schlesw. Holst.

Wohnung

Ortsgr. **Gau**

Wohnung

Ortsgr. **Gau**

Wohnung

Ortsgr. **Gau**

Wohnung

Ortsgr. **Gau**

Wohnung

Ortsgr. **Gau**

Wohnung

Ortsgr. **Gau**

aufen-

tln

Bl.

Bl.

Bl.

Bl.

Bl.

Name: .....

4.1.2

Geb.-Dat.: .....

Nr.: 984

Aufnahme beantragt a

Wiederaufn. beantragt

Austritt: .....

Gelöscht: .....

Ausschluß: .....

Aufgehoben: .....

Gestrichen wegen

.....

.....

Zurückgenommen

.....

.....

Abgang zur Wehr

Zugang von

Gestorben: .....

Bemerkungen: ...

Name: Behnke Johann

Landarbeiter

Geb.-Dat.: 4.1.26 Geb.-Ort:

Nr.: 9844332 Aufn.: 20. April 1944

13.2.44

Aufnahme beantragt am:

Wiederaufn. beantragt am: genehm.:

Austritt:

Gelöscht:

Ausschluß:

Aufgehoben:

Gestrichen wegen:

Zurückgenommen:

Abgang zur Wehrmacht:

Zugang von

Gestorben:

Bemerkungen:

Wohnung:

Ortsgr.: Westlin Gau: Danzig-Westp

Monatsmeldg. Gau Mt. Bl.

Lt. RL / vom

Wohnung:

Ortsgr.: Gau:

Monatsmeldg. Gau. Mt. Bl.

Lt. RL / vom

Wohnung:

Ortsgr.: Gau:

Monatsmeldg. Gau. Mt. Bl.

Lt. RL / vom

Wohnung:

Ortsgr.: Gau.

Monatsmeldg. Gau. Mt. Bl.

Lt. RL / vom

Wohnung:

Ortsgr.: Gau:

Name: Behnke Johanna

Geborene:
Verehlichte: Plätterin

Geb.-Datum: 28.9.95 Geb.-Ort: C.

Mitgl.-Nr.: 8334918 Aufnahme: 1. Okt. 1940

Aufnahme beantragt am: 9.8.40

Wiederaufn. beantragt am: ..... genehm.:

Austritt:

Gelöscht:

Ausschluß:

Aufgehoben:

Gestrichen wegen:

Zurückgenommen:

Abgang zur Wehrmacht:
Zugang von

Gestorben:

Bemerkungen:

Wohnung: C. Friedrichstr, 18 Sachsen

Ortsgr.: Crimmitschau Gau:

Monatsmeldg. Gau: Mt. Bl.

Lt. RL./ vom

Wohnung:

Ortsgr.: Gau:

Monatsmeldg. Gau: Mt. Bl.

Lt. RL./ vom

Wohnung:

Ortsgr.: Gau:

Monatsmeldg. Gau: Mt. Bl.

Lt. RL./ vom

Wohnung:

Ortsgr.: Gau:

Monatsmeldg. Gau: Mt. Bl.

Lt. RL./ vom

Wohnung:

Ortsgr.: Gau:

Mitglieds Nr. 2741678 Vor- und Zuname Behnke Johs.

Geboren 14. 7. 08 Ort K.

Beruf Kfm. Ledig, verheiratet, verw.

Eingetreten 1. 5. 33

Ausgetreten

Wiedereingetr.

Wohnung K.

Ortsgr. Tarnebüttel Gau Schlesw. Holst.

Wohnung

Ortsgr. Gau

Wohnung

Ortsgr. Gau

Wohnung

Ortsgr. Gau

Wohnung

Ortsgr. Gau

Wohnung

Ortsgr. Gau

Name: Bauer

Geb.-Datum: 1

Nr.: 54

Aufnahme beantragt a

Wiederaufn. beantragt a

Austritt:

Gelöscht:

Ausschluß:

Aufgehoben:

Gestrichen wegen:

Zurückgenommen:

Abgang zur Wehr
Zugang von

Gestorben:

Bemerkungen:

Name: B

Zimmerer

Geb.-Datum: 2

Nr.: 4

Aufnahme beantrag

Wiederaufn. beantra

Austritt:

Gelöscht:

Ausschluß:

Aufgehoben:

Gestrichen wege

Zurückgenommer

Abgang zur
Zugang von

Gestorben:

Bemerkungen:

2186

Name: Behnke, Johannes

Beruf: Bauer Geborene:
Verehlichte:

Geb.-Datum: 17.7.73 Geb.-Ort: Bramstedt

Nr.: 5444541 Aufn. 1. 5. 37

Aufnahme beantragt am: 28.12.37

Wiederaufn. beantragt am: genehm.

Austritt:

Gelöscht:

Ausschluß:

Aufgehoben:

Gestrichen wegen:

Zurückgenommen:

Abgang zur Wehrmacht:
Zugang von

Gestorben:

Bemerkungen:

Wohnung: G.

Ortsgr.: Gnutz Gau: Schleswig-Holst.

Monatsmeldg. Gau: Mk. Pf.

Lt. RL./ vom

Wohnung:

Ortsgr.: Gau:

Monatsmeldg. Gau: Mk. Pf.

Lt. RL./ vom

Wohnung:

Ortsgr.: Gau:

Monatsmeldg. Gau: Mk. Pf.

Lt. RL./ vom

Wohnung:

Ortsgr.: Gau:

Monatsmeldg. Gau: Mk. Pf.

Lt. RL./ vom

Wohnung:

Ortsgr.: Gau:

Name: B e h n k e Johannes

Beruf: Zimmerer Geborene:
Verehlichte:

Geb.-Datum: 26.9.76 Geb.-Ort: Bentorf

Nr.: 4958189 Aufn.: 1. 5. 37.

Aufnahme beantragt am: 1.11.37

Wiederaufn. beantragt am: genehm.

Austritt:

Gelöscht:

Ausschluß:

Aufgehoben:

Gestrichen wegen:

Zurückgenommen:

Abgang zur Wehrmacht:
Zugang von

Gestorben:

Bemerkungen:

Wohnung: .

Ortsgr.: Bentorf Gau: Schl.Hol.

Monatsmeldg. Gau: Mk. Pf.

Lt. RL./ vom

Wohnung:

Ortsgr.: Gau:

Monatsmeldg. Gau: Mk. Pf.

Lt. RL./ vom

Wohnung:

Ortsgr.: Gau:

Monatsmeldg. Gau: Mk. Pf.

Lt. RL./ vom

Wohnung:

Ortsgr.: Gau:

Monatsmeldg. Gau: Mk. Pf.

Lt. RL. vom

Wohnung:

Ortsgr.: Gau:

Mitglieds Nr. 3918173 Vor- und Zuname Pehnke Johannes

Geboren 19.6.78 Ort Paulsdorf

Beruf Zimmm Ledig, verheiratet, verw.

Eingetreten 1. 5. 37

Ausgetreten

Wiedereingetr.

Wohnung Eigenort Hindenburgstr. 57

Ortsgr. **Seefahrt** **Gau** **Ausland**

Wohnung

Ortsgr. **Gau**

Wohnung

Ortsgr. **Gau**

Wohnung

Ortsgr. **Gau**

Wohnung

Ortsgr. **Gau**

Wohnung

Ortsgr. **Gau**

Mitglieds Nr. 471631 Vor- und Zuname Pehnke Heinrich

Geboren 7.8.93 Ort Neuhof

Beruf Schm Ledig, verheiratet, verw.

Eingetreten 1. März 31

Ausgetreten

Wiedereingetr.

Wohnung Neuhof

Ortsgr. Neuhof **Gau** **Schlesw.-Holst.**

Wohnung

Ortsgr. **Gau**

Wohnung

Ortsgr. **Gau**

Wohnung

Ortsgr. **Gau**

Wohnung

Ortsgr. **Gau**

Name: Be

Geb.-Datum: 12

Mitgl.-Nr.:

Aufnahme beantrag

Wiederaufn. beantra

Austritt:

Gelöscht:

Ausschluß:

Aufgehoben:

Gestrichen wegen:

Zurückgenommen:

Abgang zur Wehrm
Zugang von

Gestorben:

Bemerkungen.

Mitglieds Nr.

Geboren 2

Beruf

Eingetreten

Ausgetreten

Wiedereinge

Wohnung

Ortsgr.

Name: Behnke Johannes
Straßenwärter

Geb.-Datum: 12.1.87 Geb.-Ort: Hitzhusen

Mitgl.-Nr.: 8472506 **Aufn.:** 1. Juli 1941

Aufnahme beantragt am: 4.6.41

Wiederaufn. beantragt am: ..... genehm.:

Austritt: .....

Gelöscht: .....

Ausschluß: .....

Aufgehoben: .....

Gestrichen wegen: .....

.....

.....

Zurückgenommen: .....

.....

.....

Abgang zur Wehrmacht: .....
Zugang von .....

Gestorben: .....

Bemerkungen .....

Wohnung: F. Barl

Ortsgr.: Föhrden Gau: Schleswig-Holstein

Monatsmeldg. Gau Mt. Bl.

Lt. RL./ vom

Wohnung:

Ortsgr. Gau:

Monatsmeldg. Gau Mt. Bl.

Lt. RL./ vom

Wohnung

Ortsgr.: Gau:

Monatsmeldg. Gau Mt. Bl.

Lt. RL./ vom

Wohnung:

Ortsgr.: Gau.

Monatsmeldg. Gau Mt. Bl.

Lt. RL./ vom

Wohnung:

Ortsgr.: Gau:

Mitglieds Nr. 1290101 Vor- und Zuname Behnke Johannes

Geboren 26.6.88 Ort Lauenburg.

Beruf Musik ~~Ledig~~, verheiratet, ~~verw.~~

Eingetreten 1. 9. 32.

Ausgetreten .....

Wiedereingetr. .....

Wohnung St. Bollwerk 1

Ortsgr. Stettin **Gau** Pommern

Wohnung .....

Ortsgr. ..... **Gau** .....

Wohnung .....

Ortsgr. ..... **Gau** .....

Wohnung .....

Ortsgr. ..... **Gau** .....

Wohnung .....

Ortsgr. ..... **Gau** .....

Wohnung .....

Ortsgr. ..... **Gau** .....

Mitglieds Nr. 1852677 Vor- und Zuname Behnke Johannes

Geboren 8.2.91 Ort Tellnow

Beruf Hfm. Ledig, verheiratet, verw.

Eingetreten 1.5.33

Ausgetreten

Wiedereingetr.

Wohnung A Bäckerstr. 60

Ortsgr. Anklam Gau Pommern

Wohnung

Ortsgr. Gau

Wohnung

Ortsgr. Gau

Wohnung

Ortsgr. Gau

Wohnung

Ortsgr. Gau

Name: Behnke Johannes

Bäckerstr. Beruf: Geboren: Verehlichte:

Geb.-Datum: 8.2.91 Geb.-Ort: Paulsdorf

Nr.: 6079068 Aufn.: 1. Juni 1938

Aufnahme beantragt am:

Wiederaufn. beantragt am: genehm.:

Austritt:

Gelöscht:

Ausschluß:

Aufgehoben:

Gestrichen wegen:

Zurückgenommen:

Abgang zur Wehrmacht:
Zugang von

Gestorben:

Bemerkungen:

Wohnung: Ostsvine, Vogelsang Rußland

Ortsgr.: Seefahrt Gau:

Monatsmeldg. Gau: Mt. Bl.

Lt. NL./ vom

Wohnung:

Ortsgr.: Gau:

Monatsmeldg. Gau: Mt. Bl.

Lt. NL./ vom

Wohnung:

Ortsgr.: Gau:

Monatsmeldg. Gau: Mt. Bl.

Lt. NL./ vom

Wohnung:

Ortsgr.: Gau:

Monatsmeldg. Gau: Mt. Bl.

Lt. NL./ vom

Wohnung:

Ortsgr.: Gau:

Name: B

Ange

Geb.-Datum:

Nr.: 7

Aufnahme beantrag

Wiederaufn. beantra

Austritt:

Gelöscht:

Ausschluß:

Aufgehoben:

Gestrichen wege

Zurückgenommer

Abgang zur We
Zugang von

Gestorben:

Bemerkungen:

Mitglieds

Geboren

Beruf

Eingetrete

Ausgetret

Wiederein

Wohnung

Ortsgr.

2190

Name: Behnke Johannes

Beruf: Angest. Geborene: Verehlichte:

Geb.-Datum: 4.5.93 Geb.-Ort: B.

Nr.: 7380117 Aufn.: 1. Jan. 1940

Aufnahme beantragt am: 28.11.39

Wiederaufn. beantragt am: genehm.:

Austritt:

Gelöscht:

Ausschluß:

Aufgehoben:

Gestrichen wegen:

Zurückgenommen:

Abgang zur Wehrmacht:
Zugang von

Gestorben:

Bemerkungen:

11

Wohnung: Berlin Lichterfelde, Lorenzstr

Ortsgr.: Berlin Gau: Berlin

Monatsmeldg. Gau: Mt. Pf

Lt. NL./ vom

Wohnung:

Ortsgr.: Gau:

Monatsmeldg. Gau: Mt. Pf

Lt. NL./ vom

Wohnung:

Ortsgr.: Gau:

Monatsmeldg. Gau: Mt. Pf

Lt. NL./ vom

Wohnung:

Ortsgr.: Gau:

Monatsmeldg. Gau: Mt. Pf

Lt. NL./ vom

Wohnung:

Ortsgr.: Gau:

Mitglieds Nr. 520479 Vor- und Zuname Behnke Johannes

Geboren 13.9.93 Ort Kellenhusen

Beruf Arbeiter Ledig, verheiratet, ~~verw.~~

Eingetreten 1. Mai 31

Ausgetreten

Wiedereingetr.

Wohnung Kellenhusen

Ortsgr. ~~Heede~~ Kellenhagen Gau Schlesw.-Holst.

Wohnung

Ortsgr. Gau

Wohnung

Ortsgr. Gau

Wohnung

Ortsgr. Gau

Wohnung

Ortsgr. Gau

Name: Behnke Johannes

Beruf: Geborene:
Verehlichte:

Geb.-Datum: 23.10.04 Geb.-Ort: Lobsenitz

Nr.: 4953452 Aufn.: 1. 5. 37

Aufnahme beantragt am:

Wiederaufn. beantragt am: genehm.:

Austritt:

Gelöscht:

Ausschluß:

Aufgehoben:

Gestrichen wegen:

Zurückgenommen:

Abgang zur Wehrmacht:
Zugang von

Gestorben:

Bemerkungen:

Wohnung: Dresden A 29 Hünerbeinstr. 32

Ortsgr.: Dresden Gau: Sachsen

Monatsmeldg. Gau: Mk. Pf.

Lt. RL./ vom

Wohnung:

Ortsgr.: Gau:

Monatsmeldg. Gau: Mk. Pf.

Lt. RL./ vom

Wohnung:

Ortsgr.: Gau:

Monatsmeldg. Gau: Mk. Pf.

Lt. RL./ vom

Wohnung:

Ortsgr.: Gau:

Name: Behnke Johannes

Beruf: Geborene:
Verehlichte:

Geb.-Datum: 4.4.26 Geb.-Ort: Altona

Nr.: 4975574 Aufn.: 1. 5. 37

Aufnahme beantragt am: 9.11.37

Wiederaufn. beantragt am: genehm.:

Austritt:

Gelöscht:

Ausschluß:

Aufgehoben:

Gestrichen wegen:

Zurückgenommen:

Abgang zur Wehrmacht:
Zugang von

Gestorben:

Bemerkungen:

Wohnung: Altona Elbgaustf. 98
Hamburg Hamburg

Ortsgr.: Gau:

Monatsmeldg. Gau: Mk. Pf.

Lt. RL./ vom

Wohnung:

Ortsgr.: Gau:

Monatsmeldg. Gau: Mk. Pf.

Lt. RL./ vom

Wohnung:

Ortsgr.: Gau:

Monatsmeldg. Gau: Mk. Pf.

Lt. RL./ vom

Wohnung:

Ortsgr.: Gau:

2892

Name: Behnke Johannes
Chemiker

Geb.-Datum: 5.1.02 Geb.-Ort: B. Schöneberg

Mitgl.-Nr.: 8936944 Aufn.: 1. Okt 1941
19.7.41

Aufnahme beantragt am:

Wiederaufn. beantragt am: genehm.:

Austritt:

Gelöscht:

Ausschluß:

Aufgehoben:

Gestrichen wegen:

Zurückgenommen:

Abgang zur Wehrmacht:
Zugang von

Gestorben:

Bemerkungen:

Wohnung: M. Sonnenstr. 41
Ortsgr.: Mannheim Gau: Baden

Monatsmeldg. Gau: Baden Mk. 4,43 Bl. 33
Lt. RL./ vom

Wohnung:
Ortsgr.: Gau:

Monatsmeldg. Gau Mk. Bl.
Lt. RL./ vom

Wohnung:
Ortsgr.: Gau:

Monatsmeldg. Gau Mk. Bl.
Lt. RL./ vom

Wohnung:
Ortsgr.: Gau:

Monatsmeldg. Gau Mk. Bl.
Lt. RL./ vom

Wohnung:
Ortsgr.: Gau:

Name: Behnke Johannes
Bäck.Mstr.

Geb.-Datum: 12.12.06 Geb.-Ort: K.

Mitgl.-Nr.: 8667606 Aufn.: 1. Nov. 1941

Aufnahme beantragt am: 12.2.40

Wiederaufn. beantragt am: genehm.:

Austritt:

Gelöscht:

Ausschluß:

Aufgehoben:

Gestrichen wegen:

Zurückgenommen:

Abgang zur Wehrmacht:
Zugang von

Gestorben:

Bemerkungen:

Wohnung: K. Mackensenstr. 20
Ortsgr.: Konitz Gau: Danzig

Monatsmeldg. Gau. Mk. Bl.
Lt. RL./ vom

Wohnung:
Ortsgr.: Gau:

Monatsmeldg. Gau Mk. Bl.
Lt. RL./ vom

Wohnung
Ortsgr.: Gau:

Monatsmeldg. Gau Mk. Bl.
Lt. RL./ vom

Wohnung:
Ortsgr.: Gau.

Monatsmeldg. Gau: Mk. Bl.
Lt. RL./ vom

Wohnung:
Ortsgr.: Gau:

Name: Behnke Johannes
Verw.-Angest.

Geb.-Datum 11.1.07 Geb.-Ort Kiel

Mitgl.-Nr.: 8876411 Aufn.: 1. Okt 194

Aufnahme beantragt am: 10.7.41

Wiederaufn. beantragt am: ..... genehm.: .....

Austritt: .....

Gelöscht: .....

Ausschluß: .....

Aufgehoben: .....

Gestrichen wegen: .....

.....

.....

Zurückgenommen: .....

.....

.....

Abgang zur Wehrmacht: .....
Zugang von .....

Gestorben: .....

Bemerkungen. .....

Wohnung: K. Gaarden Iltisstr. 44

Ortsgr.: Kiel Gau: Schleswig-Holstein

Monatsmeldg. Gau: ..... Mt. ..... Bl. .....

Lt. RL./ ..... vom .....

Wohnung: .....

Ortsgr ..... Gau: .....

Monatsmeldg. Gau: ..... Mt. ..... Bl. .....

Lt. RL./ ..... vom .....

Wohnung .....

Ortsgr.: ..... Gau: .....

Monatsmeldg Gau ..... Mt. ..... Bl. .....

Lt. RL./ ..... vom .....

Wohnung: .....

Ortsgr.: ..... Gau: .....

Monatsmeldg. Gau: ..... Mt. ..... Bl. .....

Lt. RL./ ..... vom .....

Wohnung: .....

Ortsgr.: ..... Gau: .....

Mitglieds Nr. 778175 Vor- und Zuname Behnke Johannes

Geboren [illegible] Ort [illegible]

Beruf [illegible] Ledig, verheiratet, verw.

Eingetreten 1. 12. 31

Ausgetreten .....

Wiedereingetr. .....

Wohnung .....

Ortsgr. ..... **Gau** Schlesw.-Holst.

Wohnung .....

Ortsgr. ..... **Gau** .....

Wohnung .....

Ortsgr. ..... **Gau** .....

Wohnung .....

Ortsgr. ..... **Gau** .....

Wohnung .....

Ortsgr. ..... **Gau** .....

Wohnung .....

Ortsgr. ..... **Gau** .....

2194

Mitglieds Nr. 366910 Vor- und Zuname Behnke Johannes

Geboren 9.1.09 Ort W.

Beruf Zimm. Ledig, ~~verheiratet, verw.~~

Eingetreten 1. 2. 32

Ausgetreten

Wiedereingetr.

~~lt.Rev. Li. Schl.H. v. 4.11.32, Ogr.~~

Wohnung Weitorf

Landesnehm. Weitorf

Ortsgr. **Gau** Schlesw.-Holst

lt.Rev Li Schle Holst 1.1.36

Wohnung W.

Ortsgr. Weitorf **Gau** Schl. Holstein

Wohnung

Ortsgr. **Gau**

Wohnung

Ortsgr. **Gau**

Wohnung

Ortsgr. **Gau**

Name: Behnke Johannes

Geborene: Rb.H.Schaffn.
Verehlichte:

Geb.-Datum: 7.5.09. Geb.-Ort: St.

Mitgl.-Nr.: 8276988 **Aufn.:** 1. Juli 1940
1o.4.4o.

Aufnahme beantragt am:

Wiederaufn. beantragt am: genehm.:

Austritt:

Gelöscht:

Ausschluß:

Aufgehoben:

Gestrichen wegen:

Zurückgenommen:

Abgang zur Wehrmacht:
Zugang von

Gestorben:

Bemerkungen:

Wohnung: St. Grabowerstr. 18 parterre

Ortsgr.: Stettin Gau:

Monatsmeldg. Gau: Mt. P
Lt. RL./ vom

Wohnung:

Ortsgr.: Gau:

Monatsmeldg. Gau: Mt. B
Lt. RL./ vom

Wohnung:

Ortsgr.: Gau:

Monatsmeldg. Gau: Mt. Bl.
Lt. RL./ vom

Wohnung:

Ortsgr.: Gau:

Monatsmeldg. Gau: Mt. Bl.
Lt. RL./ vom

Wohnung:

Ortsgr.: Gau:

Name:

Geb.-Dat.:

Nr.:

Aufnahme beantrag

Wiederaufn. beantr

Austritt:

Gelöscht:

Ausschluß:

Aufgehoben:

Gestrichen we

Zurückgenomm

Abgang zur W

Zugang von

Gestorben:

Bemerkungen

Name: Behnke Johannes

Geb.-Dat.: 13.9.17. Geb.-Ort: Sch.

Nr.: 9896173 Aufn.: 20. April 1944

Aufnahme beantragt am: 4.2.44.

Wiederaufn. beantragt am: ..... genehm.: .....

Austritt: .....

Gelöscht: .....

Ausschluß: .....

Aufgehoben: .....

Gestrichen wegen: .....

.....

.....

Zurückgenommen: .....

.....

.....

Abgang zur Wehrmacht: .....

Zugang von .....

Gestorben: .....

Bemerkungen: .....

Wohnung: Sch. Gartenstr. 1.

Ortsgr. Schneidemühl Gau: Pommern

Monatsmeldg. Gau ..... Mt. ..... Bl. .....

Lt. BL. / ..... vom .....

Wohnung: .....

Ortsgr.: ..... Gau: .....

Monatsmeldg. Gau: ..... Mt. ..... Bl. .....

Lt. BL. / ..... vom .....

Wohnung: .....

Ortsgr.: ..... Gau: .....

Monatsmeldg. Gau: ..... Mt. ..... Bl. .....

Lt. BL. / ..... vom .....

Wohnung: .....

Ortsgr.: ..... Gau: .....

Monatsmeldg. Gau: ..... Mt. ..... Bl. .....

Lt. BL. / ..... vom .....

Wohnung: .....

Ortsgr.: ..... Gau: .....

Name: Behnke John

Reg'rat Beruf: Geborene: Verehlichte:

Geb.-Datum: 15.8.75 Geb.-Ort: Altona

Nr.: 4956945 Aufn.: 1. 5. 37

Aufnahme beantragt am: 14.6.37

Wiederaufn. beantragt am: genehm.:

Austritt:

Gelöscht:

Ausschluß:

Aufgehoben:

Gestrichen wegen:

Zurückgenommen:

Abgang zur Wehrmacht:
Zugang von

Gestorben:

Bemerkungen:

Wohnung: Blankenese, Strandweg 26

Ortsgr.: Hamburg Gau: Hamburg

Monatsmeldg. Gau: Mt. Bl.

Lt. Nl./ vom

Wohnung:

Ortsgr.: Gau:

Monatsmeldg. Gau: Mt. Bl.

Lt. Nl./ vom

Wohnung:

Ortsgr.: Gau:

Monatsmeldg. Gau: Mt. Bl.

Lt. Nl./ vom

Wohnung:

Ortsgr.: Gau:

Monatsmeldg. Gau: Mt. Bl.

Lt. Nl./ vom

Wohnung:

Ortsgr.: Gau:

Mitglieds Nr. 3985686 Zu- und Vorname Behnke John

Geboren 17.7.95 Ort H.

Beruf Eisenbahnarbeiter Ledig, verheiratet, verw.

Eingetreten 1. 5. 37

Ausgetreten

Wiedereingetr.

Wohnung H. Grenzstr. 40

Ortsgr. Hamburg Gau Hamburg

Wohnung

Ortsgr. Gau

Wohnung

Ortsgr. Gau

Wohnung

Ortsgr. Gau

Wohnung

Ortsgr. Gau

2198

Name: Behnke Josef
Zellenw. Mit Beruf: Geborene:
Geb.-Datum: 17.10.94 Geb.-Ort: Bützendorf
Nr.: 4172243 Aufn.: 1. 5. 37.
Aufnahme beantragt am: 23.6.37.
Wiederaufn. beantragt am: genehm.
Austritt:
Gelöscht:
Ausschluß:
Aufgehoben:
Gestrichen wegen:

Zurückgenommen:

Abgang zur Wehrmacht:
Zugang von
Gestorben:
Bemerkungen:

Wohnung: H. Lehnstr. 76
Ortsgr. Hohenleipisch Gau: Mal.-Mers.
Monatsmeldg. Gau: Mt. Bl.
Lt. RL./ vom
Wohnung:
Ortsgr.: Gau:
Monatsmeldg. Gau: Mt. Bl.
Lt. RL./ vom
Wohnung:
Ortsgr.: Gau:
Monatsmeldg. Gau: Mt. Bl.
Lt. RL./ vom
Wohnung:
Ortsgr.: Gau:
Monatsmeldg. Gau: Mt. Bl.
Lt. RL./ vom
Wohnung:
Ortsgr.: Gau:

Name: Behnke Josef
Verw.-Ang.
Geb.-Datum: 2.9.02. Geb.-Ort: Strzemieszyce
Mitgl.-Nr.: S 8 32677 Aufn.: 1.März 1942
Aufnahme beantragt am: 21.11.41.
Wiederaufn. beantragt am: genehm.
Austritt:
Gelöscht:
Ausschluß:
Aufgehoben:
Gestrichen wegen:

Zurückgenommen:

Abgang zur Wehrmacht:
Zugang von
Gestorben:
Bemerkungen:

Wohnung: I. Ziethe - 64
Ortsgr.: Litzmannstadt Gau: Wartheland
Monatsmeldg. Gau: Mt. Bl.
Lt. RL./ vom
Wohnung:
Ortsgr.: Gau:
Monatsmeldg. Gau Mt. Bl.
Lt. RL./ vom
Wohnung:
Ortsgr.: Gau:
Monatsmeldg. Gau: Mt. Bl.
Lt. RL./ vom
Wohnung:
Ortsgr.: Gau:
Monatsmeldg. Gau Mt. Bl.
Lt. RL./ vom
Wohnung:
Ortsgr.: Gau:

Name: Behnke Julius

Arb. Beruf: Geborene: Verehlichte:

Geb.-Datum: 2.4.91 Geb.-Ort: Kavenschin

Nr.: 7448723 Aufn.:

Aufnahme beantragt am: 17.11.39 1.2.40

Wiederaufn. beantragt am: genehm.:

Austritt:

Gelöscht:

Ausschluß:

Aufgehoben:

Gestrichen wegen:

Zurückgenommen:

Abgang zur Wehrmacht:
Zugang von

Gestorben:

Bemerkungen:

Wohnung: Fr. Tirpitzstr. 12

Ortsgr.: Frankfurt Gau: M.Brandenb

Monatsmeldg. Gau: Mk. Pf.

Lt. NL./ vom

Wohnung:

Ortsgr.: Gau:

Monatsmeldg. Gau: Mk. Pf.

Lt. NL./ vom

Wohnung:

Ortsgr.: Gau:

Monatsmeldg. Gau: Mk. Pf.

Lt. NL./ vom

Wohnung:

Ortsgr.: Gau:

Mitglieds Nr. 801366 Vor- und Zuname Behnke Julius

Geboren 29.5.06 Ort Petersdorf

Beruf Arb. Ledig, verheiratet, verw. 1.12.31

Eingetreten

Ausgetreten

Wiedereingetr.

[illegible] Li. Schl.H. v. 4.11.32, Ogr.

Wohnung Hasmersdorf

Ortsgr. [illegible] Gau Schlesw.-Holst.

Wohnung

Ortsgr. Gau

Wohnung

Ortsgr. Gau

Wohnung

Ortsgr. Gau

Wohnung

Ortsgr. Gau

Name: Behnke Käte

Ehefrau Beruf: Geborene: Verehlichte:

Geb.-Datum: 18.1902 Geb.-Ort: Vinderhausen

Nr.: 4232079 Aufn.: 1.5.1937

Aufnahme beantragt am: 2.6.37

Wiederaufn. beantragt am: genehm.:

Austritt:

Gelöscht:

Ausschluß:

Aufgehoben:

Gestrichen wegen:

Zurückgenommen:

Abgang zur Wehrmacht:
Zugang von

Gestorben:

Bemerkungen:

Wohnung: Solingen, Hofhof 186

Ortsgr.: Borde Solingen Gau: Sachsen

Monatsmeldg. Gau: Mk. Pf.

Lt. NL./ vom

Wohnung:

Ortsgr.: Gau:

Monatsmeldg. Gau: Mk. Pf.

Lt. NL./ vom

Wohnung:

Ortsgr.: Gau:

Monatsmeldg. Gau: Mk. Pf.

Lt. NL./ vom

Wohnung:

Ortsgr.: Gau:

Monatsmeldg. Gau: Mk. Pf.

Lt. NL./ vom

Wohnung:

Ortsgr.: Gau:

Name: Behnke Karl

Steuerrat Beruf: Geborene: Verehlichte:

Geb.-Datum: 15.4.70 Geb.-Ort: Margonin

Nr.: 5783174 Aufn.: 1. 5. 37

Aufnahme beantragt am: 23.11.37

Wiederaufn. beantragt am: genehm.:

Austritt:

Gelöscht:

Ausschluß:

Aufgehoben:

Gestrichen wegen:

Zurückgenommen:

Abgang zur Wehrmacht:
Zugang von

Gestorben:

Bemerkungen:

Wohnung: St., Schlütowstr. 10/I

Ortsgr.: Stettin Gau: Pommern

Monatsmeldg. Gau: Mk. Pf.

Lt. NL./ vom

Wohnung:

Ortsgr.: Gau:

Monatsmeldg. Gau: Mk. Pf.

Lt. NL./ vom

Wohnung:

Ortsgr.: Gau:

Monatsmeldg. Gau: Mk. Pf.

Lt. NL./ vom

Wohnung:

Ortsgr.: Gau:

Monatsmeldg. Gau: Mk. Pf.

Lt. NL./ vom

Wohnung:

Ortsgr.: Gau:

Mitglieds Nr. 3807062 Vor- und Zuname Behnke Kurt

Geboren 3.10.76 Ort H.

Beruf Schlosser Ledig, verheiratet, verw.

Eingetreten 1. 3. 37

Ausgetreten

Wiedereingetr.

Wohnung H., Hans Sachsbrückenstr. 4/II

Ortsgr. Gau Hamburg

Wohnung

Ortsgr. Gau

Wohnung

Ortsgr. Gau

Wohnung

Ortsgr. Gau

Wohnung

Ortsgr. Gau

Wohnung

Ortsgr. Gau

Mitglieds Nr. 376898 Vor- und Zuname Behnke Kurt

Geboren 24.3.11 Ort Essen

Beruf Schl. Ingenieur Ledig, verheiratet, ~~verw.~~

Eingetreten 1. März 1931 Lt. Dü

Ausgetreten

Wiedereingetr.

Wohnung W. Hermannstr. 41 Düsseldorf

Ortsgr. Düsseldorf Gau

Wohnung

Ortsgr. Gau

Wohnung

Ortsgr. Gau

Wohnung

Ortsgr. Gau

Wohnung

Ortsgr. Gau

Name: Be

Molkerei

Geb.-Datum:

Nr.: 74

Aufnahme beantra

Wiederaufn. beantr

Austritt:

Gelöscht:

Ausschluß:

Aufgehoben:

Gestrichen wege

Zurückgenomme

Abgang zur

Zugang von

Gestorben:

Bemerkungen:

Mitglieds Nr.

Geboren

Beruf

Eingetreten

Ausgetreten

Wiedereinget

Wohnung

Ortsgr.

Wohnung

Ortsgr.

2202

Behnke

Name: Behnke Karl

Molkereiverw. Beruf: Geborene: Verehlichte:

Geb.-Datum: 23.3.80 Geb.-Ort: Zillmitz

Nr.: 7411573 Aufn.: ~~1. 1. 40~~

Aufnahme beantragt am: 1.11.39

Wiederaufn. beantragt am: genehm.:

Austritt:

Gelöscht:

Ausschluß:

Aufgehoben:

Gestrichen wegen:

Zurückgenommen:

Abgang zur Wehrmacht:
Zugang von

Gestorben:

Bemerkungen:

Wohnung: Karsbanne

Ortsgr.: Repzin Gau: Pommern

Monatsmeldg. Gau: Mt. Bl.

Lt. RL./ vom

Wohnung:

Ortsgr.: Gau:

Monatsmeldg. Gau: Mt. Bl.

Lt. RL./ vom

Wohnung:

Ortsgr.: Gau:

Monatsmeldg. Gau: Mt. Bl.

Lt. RL./ vom

Wohnung:

Ortsgr.: Gau:

Monatsmeldg. Gau: Mt. Bl.

Lt. RL./ vom

Wohnung:

Ortsgr.: Gau:

Mitglieds Nr. 2627704 Vor- und Zuname Behnke Karl

Geboren 7.9.81 Ort Kraatzen

Beruf Arb. Ledig, verheiratet, verw.

Eingetreten 1.5.33

Ausgetreten

Wiedereingetr.

Wohnung B. Herm. Köhl-13

Ortsgr. Beelitz Gau Brandenburg

Wohnung

Ortsgr. Gau

Wohnung

Ortsgr. Gau

Wohnung

Ortsgr. Gau

Wohnung

Ortsgr. Gau

Name: Bohnke Karl

Beruf: Sekr. Geborene: Verehlichte:

Geb.-Datum: 4.3.82 Geb.-Ort: Saxaren

Nr.: 5379845 Aufn.: 1. 5. 37

Aufnahme beantragt am: 23.6.37

Wiederaufn. beantragt am: genehm.:

Austritt:

Gelöscht:

Ausschluß:

Aufgehoben:

Gestrichen wegen:

Zurückgenommen:

Abgang zur Wehrmacht:
Zugang von

Gestorben:

Bemerkungen:

Wohnung: Berlin N.65, Luxemburgerstr. 4

Ortsgr.: Berlin Gau:

Monatsmeldg. Gau: Mk. Pf.

Lt. NL./ vom

Wohnung:

Ortsgr.: Gau:

Monatsmeldg. Gau: Mk. Pf.

Lt. NL./ vom

Wohnung:

Ortsgr.: Gau:

Monatsmeldg. Gau: Mk. Pf.

Lt. NL./ vom

Wohnung:

Ortsgr.: Gau:

Monatsmeldg. Gau: Mk. Pf.

Lt. NL./ vom

Wohnung:

Ortsgr.: Gau:

Name: Bohnke Karl

Beruf: Lehrer Geborene: Verehlichte:

Geb.-Datum: 22.7.84 Geb.-Ort: Drewelow

Nr.: 5528783 Aufn.: 1. 5. 37

Aufnahme beantragt am: 10.8.37

Wiederaufn. beantragt am: genehm.:

Austritt:

Gelöscht:

Ausschluß:

Aufgehoben:

Gestrichen wegen:

Zurückgenommen:

Abgang zur Wehrmacht:
Zugang von

Gestorben:

Bemerkungen:

Wohnung: Strippow, Dorfstr.

Ortsgr.: Drewelow Gau: Pommern

Monatsmeldg. Gau: Mk. Pf.

Lt. NL./ vom

Wohnung:

Ortsgr.: Gau:

Monatsmeldg. Gau: Mk. Pf.

Lt. NL./ vom

Wohnung:

Ortsgr.: Gau:

Monatsmeldg. Gau: Mk. Pf.

Lt. NL./ vom

Wohnung:

Ortsgr.: Gau:

Monatsmeldg. Gau: Mk. Pf.

Lt. NL./ vom

Wohnung:

Ortsgr.: Gau:

Mitglieds Nr

Geboren

Beruf

Eingetreten

Ausgetreten

Wiedereinge

Wohnung

Ortsgr.

Name:

Geb.-Datum:

Nr.:

Aufnahme beantrag

Wiederaufn. beantrag

Austritt:

Gelöscht:

Ausschluß:

Aufgehoben:

Gestrichen wegen

Zurückgenommen

Abgang zur
Zugang von Wehr

Gestorben:

Bemerkungen:

2204

Mitglieds Nr. 3780774 Vor- und Zuname Behnke Karl

Geboren 15.4.86 Ort Ohra

Beruf Seviermstr. Ledig, verheiratet, verw.

Eingetreten 1. 3. 37

Ausgetreten

Wiedereingetr.

Wohnung St. Ulrichstr. 12

Ortsgr. Stolp Gau Pommern

Pom. 4.41 183 (±)

Wohnung St. Adolf-Hitlerstr. Hotel Danziger Hof

Ortsgr. Neustadt Gau Danzig-Westpr.

Wohnung

Ortsgr. Gau

Wohnung

Ortsgr. Gau

Wohnung

Ortsgr. Gau

Wohnung

Ortsgr. Gau

Name: Behnke Karl

Zuschl. O'Wachtm. Beruf: Geborene: Verehlichte:

Geb.-Datum: 26.12.86 Geb.-Ort: Gilgow

Nr.: 4519338 Aufn.: 1.5.37.

Aufnahme beantragt am: 3.6.37.

Wiederaufn. beantragt am: genehm.:

Austritt:

Gelöscht:

Ausschluß:

Aufgehoben:

Gestrichen wegen:

Zurückgenommen:

Abgang zur Wehrmacht:
Zugang von

Gestorben:

Bemerkungen:

Wohnung: 2. Blücherstr. 5

Ortsgr.: Rostock Gau: Meckl. L.

Monatsmeldg. Gau: Mt. Bl.

Lt. Nl./ vom

Wohnung:

Ortsgr.: Gau:

Monatsmeldg. Gau: Mt. Bl.

Lt. Nl./ vom

Wohnung:

Ortsgr.: Gau:

Monatsmeldg. Gau: Mt. Bl.

Lt. Nl./ vom

Wohnung:

Ortsgr.: Gau:

Monatsmeldg. Gau: Mt. Bl.

Lt. Nl./ vom

Wohnung:

Ortsgr.: Gau:

Mitglieds Nr. 2804515 Vor- und Zuname Behnke Kurt

Geboren 6. 8. 87 Ort Göhren

Beruf Zimmermann Ledig, verheiratet, verw.

Eingetreten 1.5.33

Ausgetreten

Wiedereingetr.

Wohnung Göhren

Ortsgr. Elötzau Gau Mecklenburg

Lt, Rev, Li, Me Lü 30.XI/34

Wohnung

Ortsgr. Gau

Wohnung

Ortsgr. Gau

Wohnung

Ortsgr. Gau

Wohnung

Ortsgr. Gau

Mitglieds Nr. 1153891 Vor- und Zuname Behnke Kurt

Geboren 4. II 1891 Ort Wiesbaden

Beruf Bäcker Ledig, verheiratet, verw. 1. 5 32

Eingetreten

Ausgetreten

Wiedereingetr. 07.11.32

Wohnung Heinrich Osterkamp Str. 114 Hamburg

Ortsgr. Gau

Wohnung

Ortsgr. Gau

Wohnung

Ortsgr. Gau

Wohnung

Ortsgr. Gau

Name: Beh
Zimmerer
Geb.-Datum: 3.
Nr.: 523
Aufnahme beantragt
Wiederaufn. beantragt
Austritt:
Gelöscht:
Ausschluß:
Aufgehoben:
Gestrichen wegen:
Zurückgenommen
Abgang zur We
Zugang von
Gestorben:
Bemerkungen:

Mitglieds Nr
Geboren
Beruf
Eingetreten
Ausgetreten
Wiedereinge
Wohnung
Ortsgr.
Wohnung
Ortsgr.

2206

Name: Behnke Karl
Zimmerer Beruf: Geborene: Verehlichte:
Geb.-Datum: 3.5.88. Geb.-Ort: Horst
Nr.: 5236531 Aufn.: 1. 5. 37
Aufnahme beantragt am: 6.9.37.
Wiederaufn. beantragt am: genehm.:
Austritt:
Gelöscht:
Ausschluß:
Aufgehoben:
Gestrichen wegen:
Zurückgenommen:
Abgang zur Wehrmacht:
Zugang von
Gestorben:
Bemerkungen:

Wohnung: H., Friedhofstr.2
Ortsgr.: Horst Gau: Schlw.H.
Monatsmeldg. Gau: Mt. Bl.
Lt. RL./ vom
Wohnung:
Ortsgr.: Gau:
Monatsmeldg. Gau: Mt. Bl.
Lt. RL./ vom
Wohnung:
Ortsgr.: Gau:
Monatsmeldg. Gau: Mt. Bl.
Lt. RL./ vom
Wohnung:
Ortsgr.: Gau:
Monatsmeldg. Gau: Mt. Bl.
Lt. RL./ vom
Wohnung:
Ortsgr.: Gau:

Mitglieds Nr. 3977378 Zu- und Vorname Behnke Karl

Geboren 9.8.91. Ort Wolferode
Beruf Schlosser Ledig, verheiratet, verw.
Eingetreten 1. 5. 37
Ausgetreten
Wiedereingetr.

Wohnung Z. vor d. Str. 12.
Ortsgr. Zscherndorf Gau Halle Mfbg.
Ha-Mers. 6/38/59. (Z)
Wohnung W.; Lutherstr. 7.
Ortsgr. Wittenberg Gau Ha. Mers.

Wohnung
Ortsgr. Gau
Wohnung
Ortsgr. Gau
Wohnung
Ortsgr. Gau

w.H.

Name: Bohr

Ing.

Geb.-Datum: 28

Nr.: 5626

Aufnahme beantragt a

Wiederaufn. beantragt a

Austritt:

Gelöscht:

Ausschluß:

Aufgehoben:

Gestrichen wegen:

Zurückgenommen:

Abgang zur Wehrm
Zugang von

Gestorben:

Bemerkungen:

Name: Bohnke Karl

Ing. Beruf: Geborene: Verehlichte:

Geb.-Datum: 28.11.92 Geb.-Ort: Heilbronn

Nr.: 5626682 Aufn.: 1. 5. 37

Aufnahme beantragt am: 1.6.37

Wiederaufn. beantragt am: genehm.:

Austritt:

Gelöscht:

Ausschluß:

Aufgehoben:

Gestrichen wegen:

Zurückgenommen:

Abgang zur Wehrmacht:

Zugang von

Gestorben:

Bemerkungen:

Wohnung: F., Kelsterbacher- 21

Ortsgr.: Frankfurt Gau: Hess.N.

Monatsmeldg. Gau: He. Na. Mk. 6.39 Pf. (2)

Lt. Nr./ vom

Wohnung: 6.1.41 Falkenhausen Oberursel

Ortsgr.: Gau:

Monatsmeldg. Gau: Mk. Pf.

Lt. Nr./ vom

Wohnung:

Ortsgr.: Gau:

Monatsmeldg. Gau: Mk. Pf.

Lt. Nr./ vom

Wohnung:

Ortsgr.: Gau:

Monatsmeldg. Gau: Mk. Pf.

Lt. Nr./ vom

Wohnung:

Ortsgr.: Gau:

Mitglieds Nr. 3781916 Vor- und Zuname Behnke Karl

Geboren 1. 8. 94. Ort N.

Beruf Eisenb. Ang. Ledig, verheiratet, verw.

Eingetreten 1. 3. 37

Ausgetreten

Wiedereingetr.

Wohnung N.,

Ortsgr. Neuendorf **Gau** Pommern

Wohnung

Ortsgr. **Gau**

Wohnung

Ortsgr. **Gau**

Wohnung

Ortsgr. **Gau**

Wohnung

Ortsgr. **Gau**

Wohnung

Ortsgr. **Gau**

Name: Behnke Karl

Gärtner Beruf: Geborene: Verehlichte: Osdorf

Geb.-Datum: 23. 12. 94. Geb.-Ort:

Nr.: 4177808 Aufn.: 1. 5. 37

Aufnahme beantragt am: 27. 7. 37.

Wiederaufn. beantragt am: genehm.:

Austritt:

Gelöscht:

Ausschluß:

Aufgehoben:

Gestrichen wegen:

Zurückgenommen:

Abgang zur Wehrmacht:
Zugang von

Gestorben:

Bemerkungen:

Wohnung: Bockenhuden, Hauptstr. 169

Ortsgr.: Hamburg Gau: Hamburg

Monatsmeldg. Gau: Mt. Bl.

Lt. Rl./ vom

Wohnung:

Ortsgr.: Gau:

Monatsmeldg. Gau: Mt. Bl.

Lt. Rl./ vom

Wohnung:

Ortsgr.: Gau:

Monatsmeldg. Gau: Mt. Bl.

Lt. Rl./ vom

Wohnung:

Ortsgr.: Gau:

Mitglieds Nr.

Geboren

Beruf

Eingetreten

Ausgetreten

Wiedereingetr

Wohnung

Ortsgr.

Wohnung

Ortsgr.

2210

Mitglieds Nr. 3114283 Vor- und Zuname Behnke Kurt

Geboren 9.II.95 Ort Hannerbeck

Beruf Postass. Ledig, verheiratet, ~~verw.~~

Eingetreten 1.5.33

Ausgetreten

Wiedereingetr.

Wohnung Bassum Bahnhof 46

Ortsgr. Bassum Gau Südhan.B.

Südh. 1,39/4 (2)

Wohnung Harpstedt

Ortsgr. Harpstedt Gau Südh. F.

Wohnung

Ortsgr. Gau

Wohnung

Ortsgr. Gau

Wohnung

Ortsgr. Gau

Mitglieds Nr. 2035386 Vor- und Zuname Behnke Kurt

Geboren 12.9.96. Ort Hannig

Beruf Kfm. Ang. Ledig, verheiratet, verw.

Eingetreten 1.5.33

Ausgetreten

Wiedereingetr.

Wohnung M. Gladbach Hptbf.

Ortsgr. Derl Gau Koblenz Trier

Kobl. Tr. 9,35/37

Wohnung Tr. - Kürenz - Saarburg

Ortsgr. Trier Gau Kobl. Trier

Wohnung

Ortsgr. Gau

Wohnung

Ortsgr. Gau

Wohnung

Ortsgr. Gau

Name: Behnke Karl
Polizeibeamter
Beruf: Geborene:
Geb.-Datum: 28.8.97 Verehlichte: Stecklin
Geb.-Ort:
Nr.: 5436430 Aufn. 1. 5. 37
Aufnahme beantragt am: 16.6.37
Wiederaufn. beantragt am: genehm.
Austritt:
Gelöscht:
Ausschluß:
Aufgehoben:
Gestrichen wegen:
Zurückgenommen:
Abgang zur Wehrmacht:
Zugang von
Gestorben:
Bemerkungen:

Wohnung: R. Hermann Göringstr. 29
Ortsgr.: Richtenberg Gau: Pommern
Monatsmeldg. Gau: Pom Mt. 9.41 Bl. 38 (Z)
Lt. Nl./ vom
Wohnung: b. Ad Hitlerstr. 56
Ortsgr.: Saugarten Gau: Pommern
Monatsmeldg. Gau: Mt. Bl.
Lt. Nl./ vom
Wohnung:
Ortsgr.: Gau:
Monatsmeldg. Gau: Mt. Bl.
Lt. Nl./ vom
Wohnung:
Ortsgr.: Gau:
Monatsmeldg. Gau: Mt. Bl.
Lt. Nl./ vom
Wohnung:
Ortsgr.: Gau:

Name: Behnke Karl
Landarb. Beruf: Geborene:
Geb.-Datum: 7.6.98 Verehlichte:
Geb.-Ort: Goldbeck
Nr.: 7013135 Aufn.: 1. Mai 1937
Aufnahme beantragt am: 24.12.37
Wiederaufn. beantragt am: genehm.
Austritt:
Gelöscht:
Ausschluß:
Aufgehoben:
Gestrichen wegen:
Zurückgenommen:
Abgang zur Wehrmacht:
Zugang von
Gestorben:
Bemerkungen:

Wohnung: Altbuckow
Ortsgr.: Dubberow (Altbuckow) Gau: Pomm
Monatsmeldg. Gau: Mt. Bl.
Lt. Nl./ vom
Wohnung:
Ortsgr.: Gau:
Monatsmeldg. Gau: Mt. Bl.
Lt. Nl./ vom
Wohnung:
Ortsgr.: Gau:
Monatsmeldg. Gau: Mt. Bl.
Lt. Nl./ vom
Wohnung:
Ortsgr.: Gau:

Mitglieds Nr.:
Eingetreten am
Ausgetreten am
Ausgeschlossen
Gestorben am
Geburtszeit
Geburtsort
Ledig, verheir
Stand oder B
Bemerkungen

Name:
Geb.-Datum:
Nr.:
Aufnahme beantra
Wiederaufn. beantr
Austritt:
Gelöscht:
Ausschluß:
Aufgehoben:
Gestrichen wege
Zurückgenomme
Abgang zur W
Zugang von
Gestorben:
Bemerkungen:

2212

Mitglieds Nr.: 186682 Vor- und Zuname: Behnke Karl

Eingetreten am 1 Jan. 1930 wiedereingetr. am

Ausgetreten am

Ausgeschlossen am

Gestorben am

Geburtszeit 27.7.99

Geburtsort Rügenwalde

Ledig, verheiratet, verwitw.

Stand oder Beruf Schmiedegel.

Wohnort Herford

Wohnung Kirchstr. 45

Ortsgruppe Herford

Gau

Wohnort Münster - Land

Wohnung Bergenbergstrasse 73

Ortsgruppe

Gau

Bemerkungen: Lt. Westf.-Nord 9/36/19 n. Münster

Name: Behnke Karl

Schm. Beruf: Geborene: Verehlichte:

Geb.-Datum: 28.12.99 Geb.-Ort: Neumünster

Nr.: 4895860 **Aufn.:** 1. 5. 37

Aufnahme beantragt am: 27.5.37

Wiederaufn. beantragt am: ..... genehm.:

Austritt:

Gelöscht:

Ausschluß:

Aufgehoben:

Gestrichen wegen:

Zurückgenommen:

Abgang zur Wehrmacht:
Zugang von

Gestorben:

Bemerkungen:

Wohnung: Buxtehude Wüstenweg 28

Ortsgr.: Buxtehude Gau: Osthann.

Monatsmeldg. Gau: Mt. Bl.

Lt. Nr./ vom

Wohnung:

Ortsgr.: Gau:

Monatsmeldg. Gau: Mt. Bl.

Lt. Nr./ vom

Wohnung:

Ortsgr.: Gau:

Monatsmeldg. Gau: Mt. Bl.

Lt. Nr./ vom

Wohnung:

Ortsgr.: Gau:

Monatsmeldg. Gau: Mt. Bl.

Lt. Nr./ vom

Wohnung:

Ortsgr.: Gau:

Mitglieds Nr. 3895648 Vor- und Zuname Behnke Emil

Geboren 12.2.00. Ort Altschauen

Beruf Schiff. Ledig, verheiratet, verw.

Eingetreten 1. 3. 37

Ausgetreten

Wiedereingetr.

Wohnung B. N. 20, Hermannstr. 6

Ortsgr. Berlin Gau Berlin

Wohnung

Ortsgr. Gau

Wohnung

Ortsgr. Gau

Wohnung

Ortsgr. Gau

Wohnung

Ortsgr. Gau

Mitglieds Nr. [illegible] Vor- und Zuname Behnke Emil

Geboren 4.3.00 Ort Kolberg/Pom.

Beruf Schiffbauer Ledig, verheiratet, ~~verw.~~

Eingetreten 1. 8. 32.

Ausgetreten

Wiedereingetr.

Wohnung K. Ostmarkstr. 17

Ortsgr. Königsberg Gau Ostmark

Wohnung [illegible]

Ortsgr. Gau

Wohnung a. Kont. 10/36/63 u. P. Pommerstr. 163,

Ortsgr. Stettin Gau Pomm.

Wohnung

Ortsgr. Gau

Wohnung

Ortsgr. Gau

Mitglieds Nr.

Geboren

Beruf

Eingetreten

Ausgetreten

Wiedereingetr.

Wohnung

Ortsgr.

Name: B

Malerms

Geb.-Datum:

Nr.:

Aufnahme beant

Wiederaufn. beau

Austritt:

Gelöscht:

Ausschluß:

Aufgehoben:

Gestrichen weg

Zurückgenomm

Abgang zur

Zugang von

Gestorben:

Bemerkungen

2214

Mitglieds Nr. 650047 Vor- und Zuname Behnke Karl

Geboren 29.3.01 Ort Rambow

Beruf ab. – 1. SEP. 1931 Ledig, verheiratet, verw.

Eingetreten

Ausgetreten

Wiedereingetr.

Wohnung Do. Gr. Wollenhdg. 18

Ortsgr. Wismar **Gau** Mecklbg. Lübeck

Wohnung

Ortsgr. **Gau**

Wohnung

Ortsgr. **Gau**

Wohnung

Ortsgr. **Gau**

Wohnung

Ortsgr. **Gau**

Name: Behnke Karl

Malermstr. Beruf: Geborene: Verehlichte:

Geb.-Datum: 13.6.01 Geb.-Ort: Sch.

Nr.: 4982545 Aufn.: 1. 5. 37

Aufnahme beantragt am: 2.5.37

Wiederaufn. beantragt am: genehm.:

Austritt:

Gelöscht:

Ausschluß:

Aufgehoben:

Gestrichen wegen:

Zurückgenommen:

Abgang zur Wehrmacht:

Zugang von

Gestorben:

Bemerkungen:

II Bf Kurm. 19/10/38

Wohnung: Sch. Prebbinerstr. 13

Ortsgr.: Schlopie Gau: Pommern

Monatsmeldg. Gau: Mk. Pf.

Lt. Nr./ vom

Wohnung:

Ortsgr.: Gau:

Monatsmeldg. Gau: Mk. Pf.

Lt. Nr./ vom

Wohnung:

Ortsgr.: Gau:

Monatsmeldg. Gau: Mk. Pf.

Lt. Nr. vom

Wohnung:

Ortsgr.: Gau:

Mitglieds Nr. 3954639 Zu u. Vorname / Zu- und Vorname Behnke Kurt

Geboren 15.6.07. Ort H.

Beruf Kaufm. Ledig, verheiratet, verw.

Eingetreten 1. 5. 37

Ausgetreten

Wiedereingetr.

Wohnung H. 19, Überseehaus

Ortsgr. Hamburg Gau Hamburg

Hamburg E 141 3 (Z)

Wohnung

Ortsgr. Gau

Wohnung

Ortsgr. Gau

Wohnung

Ortsgr. Gau

Name: Behnke Karl

Kfm.Lt. Geborene: Verehlichte:

Geb.-Datum: 16.7.02 Geb.-Ort: Lokstedt

Mitgl.-Nr.: 7906203 Aufn.: 1. Jan. 1940

Aufnahme beantragt am: 28.8.39

Wiederaufn. beantragt am: genehm.:

Austritt:

Gelöscht:

Ausschluß:

Aufgehoben:

Gestrichen wegen:

Zurückgenommen:

Abgang zur Wehrmacht

Zugang von

Gestorben:

Bemerkungen:

Wohnung: Moshi

Ortsgr.: ~~Gutenfels~~ Tanganyka Gau: Ausland (Z)

Monatsmeldg. Gau: Mt. Bl.

Lt. RL./ vom 10.6.42

Wohnung: Abt. M. 50 K. Kraftfahrzeuge

Ortsgr.: Berlin Gau: Berlin

Monatsmeldg. Gau: Mt. Bl.

Lt. RL./ vom

Wohnung:

Ortsgr.: Gau:

Monatsmeldg. Gau: Mt. Bl.

Lt. RL./ vom

Wohnung:

Ortsgr.: Gau:

Name: Be

Kaufm.

Geb.-Datum:

Nr.: 43

Aufnahme beantragt

Wiederaufn. beantragt

Austritt:

Gelöscht:

Ausschluß:

Aufgehoben:

Gestrichen wegen:

Zurückgenommen:

Abgang zur Wehr

Zugang von

Gestorben:

Bemerkungen:

Name: Beh

kaufm.

Geb.-Datum:

Nr.: 5

Aufnahme beantrag

Wiederaufn. beantra

Austritt:

Gelöscht:

Ausschluß:

Aufgehoben:

Gestrichen wege

Zurückgenomme

Abgang zur W

Zugang von

Gestorben:

Bemerkungen:

2216

Name: Behnke Karl

Sänger Beruf: Geborene: Verehlichte:

Geb.-Datum: 5.1.03 Geb.-Ort: Bruhm

Nr.: 4361505 Aufn.: 1. 5. 37

Aufnahme beantragt am: 3. 8. 37

Wiederaufn. beantragt am: genehm.:

Austritt:

Gelöscht:

Ausschluß:

Aufgehoben:

Gestrichen wegen:

Zurückgenommen:

Abgang zur Wehrmacht:
Zugang von

Gestorben:

Bemerkungen:

Wohnung: Berlin Wilhelmstr. 119 a 0

Ortsgr.: Berlin Gau: Berlin

Monatsmeldg. Gau: Mk. Pf.

Lt. RL./ vom

Wohnung:

Ortsgr.: Gau:

Monatsmeldg. Gau: Mk. Pf.

Lt. RL./ vom

Wohnung:

Ortsgr.: Gau:

Monatsmeldg. Gau: Mk. Pf.

Lt. RL./ vom

Wohnung:

Ortsgr.: Gau:

Monatsmeldg. Gau: Mk. Pf.

Lt. RL./ vom

Wohnung:

Ortsgr.: Gau:

Name: Behnke Karl

kaufm. Angest. Beruf: Geborene: Verehlichte:

Geb.-Datum: 5.4.03 Geb.-Ort: Borstel

Nr.: 5185268 Aufn.: 1. 5. 37

Aufnahme beantragt am: 3.9.37

Wiederaufn. beantragt am: genehm.

Austritt:

Gelöscht:

Ausschluß:

Aufgehoben:

Gestrichen wegen:

Zurückgenommen:

Abgang zur Wehrmacht:
Zugang von

Gestorben:

Bemerkungen:

Wohnung: [illegible] 58

Ortsgr.: Hulmstorf Gau: Hannover

Monatsmeldg. Gau: Mk. Pf.

Lt. RL./ vom

Wohnung:

Ortsgr.: Gau:

Monatsmeldg. Gau: Mk. Pf.

Lt. RL./ vom

Wohnung:

Ortsgr.: Gau:

Monatsmeldg. Gau: Mk. Pf.

Lt. RL./ vom

Wohnung:

Ortsgr.: Gau:

Monatsmeldg. Gau: Mk. Pf.

Lt. RL./ vom

Wohnung:

Ortsgr.: Gau:

Name: Behnke Karl

Beruf: Gebotene: Verehlichte:

Geb.-Datum: 14 6 93 Geb.-Ort: Hildesheim

Nr.: 4453344 Aufn.: 1. 5. 37

Aufnahme beantragt am: 31 5 37

Wiederaufn. beantragt am: genehm.:

Austritt:

Gelöscht:

Ausschluß:

Aufgehoben:

Gestrichen wegen:

Zurückgenommen:

Abgang zur Wehrmacht:
Zugang von

Gestorben:

Bemerkungen:

Wohnung: L. Memel 21

Ortsgr.: Lüdenscheid Gau: Westf. Süd

Monatsmeldg. Gau: Mt. Bl.

Lt. NL./ vom

Wohnung:

Ortsgr.: Gau:

Monatsmeldg. Gau: Mt. Bl.

Lt. NL./ vom

Wohnung:

Ortsgr.: Gau:

Monatsmeldg. Gau: Mt. Bl.

Lt. NL./ vom

Wohnung:

Ortsgr.: Gau:

Name: Behnke Karl

Mag.Arb. Beruf: Geborene: Verehlichte:

Geb.-Datum: 7.9.04 Geb.-Ort B.

Nr.: 5973658 Aufn.: 1. Mai 1937

Aufnahme beantragt am: 29.11.37

Wiederaufn. beantragt am: genehm.:

Austritt:

Gelöscht:

Ausschluß:

Aufgehoben:

Gestrichen wegen:

Zurückgenommen:

Abgang zur Wehrmacht:
Zugang von

Gestorben:

Bemerkungen:

30

Wohnung: Berlin -Wilmersd.Gasteiner

Ortsgr.: Berlin Gau: Berlin

Monatsmeldg. Gau: Mt. Bl.

Lt. NL./ vom

Wohnung:

Ortsgr.: Gau:

Monatsmeldg. Gau: Mt. Bl.

Lt. NL./ vom

Wohnung:

Ortsgr.: Gau:

Monatsmeldg. Gau: Mt. Bl.

Lt. NL./ vom

Wohnung:

Ortsgr.: Gau:

2218

Name: Behnke Karl

Beruf: Krm.Ang. Geborene:

Geb.-Datum: 26.9.04 Verehlichte: Berlin

Nr.: 7547249 Aufn.: 1.3.40 10.12.39

Aufnahme beantragt am:

Wiederaufn. beantragt am: genehm.:

Austritt:

Gelöscht:

Ausschluß:

Aufgehoben:

Gestrichen wegen:

Zurückgenommen:

Abgang zur Wehrmacht:
Zugang von

Gestorben:

Bemerkungen:

Wohnung: Berlin Tempelhof, Wittekind

Ortsgr.: Berlin Gau: Berlin

Monatsmeldg. Gau: Mt. Bl.
Lt. RL./ vom

Wohnung:

Ortsgr.: Gau:

Monatsmeldg. Gau: Mt. Bl.
Lt. RL./ vom

Wohnung:

Ortsgr.: Gau:

Monatsmeldg. Gau: Mt. Bl.
Lt. RL./ vom

Wohnung:

Ortsgr.: Gau:

Monatsmeldg. Gau: Mt. Bl.
Lt. RL./ vom

Wohnung:

Ortsgr.: Gau:

Mitglieds Nr. 869478 Vor- und Zuname Behnke Karl

Geboren 5. 2. 05 Ort Lpz.

Beruf Kürsner Ledig, verheiratet, verw.

Eingetreten 1. 1 32

Ausgetreten

Wiedereingetr.

Wohnung Lpz. Wiesenstr 5

Ortsgr. Braunschweig Gau Südhann. B.

Wohnung

Ortsgr. Gau

Wohnung

Ortsgr. Gau

Wohnung

Ortsgr. Gau

Wohnung

Ortsgr. Gau

Name: Behnke Kurt

Zollamtsrätter Beruf: Geborene: Verehlichte:

Geb.-Datum: 16.4.05 Geb.-Ort: Goldenbaum

Nr.: 4423962 Aufn.: 1.5.37.

Aufnahme beantragt am: 27.8.37

Wiederaufn. beantragt am: genehm.:

Austritt:

Gelöscht:

Ausschluß:

Aufgehoben:

Gestrichen wegen:

Zurückgenommen:

Abgang zur Wehrmacht:
Zugang von

Gestorben:

Bemerkungen:

Wohnung: L. Gr. Krützpe. 2

Ortsgr.: Ratzeburg Gau: Schl.Hol.

Monatsmeldg. Gau: Schlesw-Hol Mk. 4.38 Bl. 75

Lt. Nl./ vom

Wohnung: Krosenick / Westf.

Ortsgr.: Preden Gau: Westf. Nord

Monatsmeldg. Gau: Westf.Nd. 6.39 Bl. 15

Lt. Nl./ vom

Wohnung: Krosenick

Ortsgr.: Ellewick Gau: Westfl,Nd.

Monatsmeldg. Gau: Westfalen-Nord Mk. 5.42 Bl. 22

Lt. Nl./ vom

Wohnung: L. t Lübeck

Ortsgr.: Lübeck Gau: Schlesw-Holst

Monatsmeldg. Gau: Mk. Bl.

Lt. Nl./ vom

Wohnung:

Ortsgr.: Gau:

Name: Behnke Karl

kfm.Ang. Beruf: Geborene:

Geb.-Datum: 5.1.06 Verehlichte: Geb.-Ort: Stettin

Nr.: 7381608 Aufn.: 1. Jan. 1940

Aufnahme beantragt am: 28.11.39

Wiederaufn. beantragt am: genehm.:

Austritt:

Gelöscht:

Ausschluß:

Aufgehoben:

Gestrichen wegen:

Zurückgenommen:

Abgang zur Wehrmacht:
Zugang von

Gestorben:

Bemerkungen:

Wohnung: Berlin Eltvillerstr. 11

Ortsgr.: Berlin Gau: Berlin

Monatsmeldg. Gau: Mk. Bl.

Lt. Nl./ vom

Wohnung:

Ortsgr.: Gau:

Monatsmeldg. Gau: Mk. Bl.

Lt. Nl./ vom

Wohnung:

Ortsgr.: Gau:

Monatsmeldg. Gau: Mk. Bl.

Lt. Nl./ vom

Wohnung:

Ortsgr.: Gau:

2220

Mitglieds Nr. 3950750 Zu u. Vorname Vor- und Zuname Behnke Kurt

Geboren 2. 2. 06 Ort Neumünster

Beruf Gilb-Agent Ledig, verheiratet, verw.

Eingetreten 1. 5. 37

Ausgetreten

Wiedereingetr.

Wohnung E. Zwen Hörnungsw. 52

Ortsgr. Eckernförde Gau Schlesw.-Holst.

Wohnung

Ortsgr. Gau

Wohnung

Ortsgr. Gau

Wohnung

Ortsgr. Gau

Mitglieds Nr.: 273230 Vor- und Zuname: Behnke Kurt

Eingetreten am 1. Juli 1930

Ausgetreten am

Ausgeschlossen am

Gestorben am

wiedereingetr. am

Geburtszeit 5. 8. 07

Geburtsort Bünsdalle

Ledig, ~~verheiratet~~, ~~verwitw.~~

Stand oder Beruf Elektromonteur

Bemerkungen: x 1.8.30 SA 284603

Wohnort Polzin

Wohnung Bismarckstr. 6

Bad Polzin

Ortsgruppe Stolpmünde-Land

Gau Pommern

Wohnort

Wohnung

Ortsgruppe

Gau

Mitglieds Nr. 1813225 Vor- und Zuname Böhnke Emil

Geboren 15.8.08 Ort W.

Beruf Arb. Ledig, verheiratet, ~~verw.~~

Eingetreten 1.4.33

Ausgetreten

Wiedereingetr.

Wohnung Waldesdorf

Ortsgr. Dramburg Gau Pommern

Wohnung Arb. Pom. I. 34 v. Bülowsgen

Wohnung Bülowsgen

Ortsgr. Bülowsgen Gau Pommern

Pom. 15.36/7 neu

Wohnung Waldesdorf

Ortsgr. Baumgarten Gau Pommern

Wohnung

Ortsgr. Gau

Wohnung

Ortsgr. Gau

Wohnung

Ortsgr. Gau

Mitglieds Nr. 649571 Vor- und Zuname Böhnke Paul

Geboren 7.12.08 Ort Hertz

Beruf Schl. Ledig, verheiratet, verw.

Eingetreten 1. 9. 31

Ausgetreten

Wiedereingetr.

Wohnung Hertz

Ortsgr. Hertzberg Gau Meckl.-Lüb

Wohnung

Ortsgr. Gau

Wohnung

Ortsgr. Gau

Wohnung

Ortsgr. Gau

Wohnung

Ortsgr. Gau

Name: Beh
Arb.

Geb.-Datum: 23

Nr.: 50

Aufnahme beantragt

Wiederaufn. beantrag

Austritt:

Gelöscht:

Ausschluß:

Aufgehoben:

Gestrichen weger

Zurückgenommer

Abgang zur
Zugang von

Gestorben:

Bemerkungen:

Mitglieds Nr

Geboren

Beruf

Eingetreten

Ausgetreten

Wiedereinge

Wohnung

Ortsgr.

2222

Name: Behnke Karl

Arb. Beruf: Geborene: Verehlichte:

Geb.-Datum: 23.2.09 Geb.-Ort: Steffenswalde

Nr.: 5089254 Aufn.: 1. 5. 37

Aufnahme beantragt am: 3.7.37

Wiederaufn. beantragt am: genehm.:

Austritt:

Gelöscht:

Ausschluß:

Aufgehoben:

Gestrichen wegen:

Zurückgenommen:

Abgang zur Wehrmacht:
Zugang von

Gestorben:

Bemerkungen:

Wohnung: Wilhelmshof

Ortsgr.: Friedrichshof Gau: Ostpr.

Monatsmeldg. Gau: Mk. Pf.

Lt. RL./ vom

Wohnung:

Ortsgr.: Gau:

Monatsmeldg. Gau: Mk. Pf.

Lt. RL./ vom

Wohnung:

Ortsgr.: Gau:

Monatsmeldg. Gau: Mk. Pf.

Lt. RL./ vom

Wohnung:

Ortsgr.: Gau:

Monatsmeldg. Gau: Mk. Pf.

Lt. RL./ vom

Wohnung:

Ortsgr.: Gau:

Mitglieds Nr. 3556 303 Vor- und Zuname Schulze Karl

Geboren 31. 5. 09 Ort Gleiwitz

Beruf Fdl. Fhr. ~~Ledig~~, verheiratet, ~~verw.~~

Eingetreten 1. Mai 1933

Ausgetreten

Wiedereingetr.

Wohnung Nimitz Jahnstr. 134

Ortsgr. Hannover Gau Südhan. Braunschw.

lt. Südh. Br. X 34 Bl 101

Wohnung Brinks

Ortsgr. Lehrte Gau Südh. Br.

lt. Rev. Lt. Südh. Br. 10. Feb. 1936

Wohnung HANNOVER

Ortsgr. HANNOVER Gau Südhann.-Br.

Wohnung

Ortsgr. Gau

Wohnung

Ortsgr. Gau

Wohnung

Ortsgr. Gau

Mitglieds Nr.....

Geboren 20.

Beruf

Eingetreten

Ausgetreten

Wiedereingetr.

Wohnung

Ortsgr.

Wohnung

Ortsgr.

2224

Mitglieds Nr. 2224991 Vor- und Zuname Behnke Karl-Heinz

Geboren 20.1.11 Ort Itzehoe

Beruf Lehrer Ledig, ~~verheiratet, verw.~~

Eingetreten 1.5.33

Ausgetreten

Wiedereingetr.

Wohnung Bismarck 33

Ortsgr. Altona **Gau** Schlesw. Holst

It. Brf. Schle. Ho. 1.4.37

Wohnung Bismarck-Kampfbahn 33

Ortsgr. Hamburg **Gau** Hamburg

Wohnung

Ortsgr. **Gau**

Wohnung

Ortsgr. **Gau**

Wohnung

Ortsgr. **Gau**

Wohnung

Ortsgr. **Gau**

Zun am e

Geburt

2226

Zuname: Rehnke Vorname: Karl

Geburtstag: 6.3.11. Geburtsort: Friedrichsgabe

Siehe unter: Kreis Tod

2 2 2 6 -

Name: Belnke Karl

Kb.Insp. Beruf: Geborene: Verehlichte:

Geb.-Datum: 16.8.12 Geb.-Ort: Dumund

Nr.: 5076796 Aufn.: 1. 5. 37

Aufnahme beantragt am: 18.6.37

Wiederaufn. beantragt am: genehm.

Austritt:

Gelöscht:

Ausschluß:

Aufgehoben:

Gestrichen wegen:

Zurückgenommen:

Abgang zur Wehrmacht:
Zugang von

Gestorben:

Bemerkungen:

Wohnung: R., Hauptstr.22

Ortsgr.: Ringelheim Gau: Sd.Hann.Br.

Monatsmeldg. Gau: Südhan Gn Mt. 6.38 Bl. 64

Lt. Nr./ vom (Z)

Wohnung: 7

Ortsgr.: Herzberg Gau: Südhan Gn

Monatsmeldg. Gau: Südh.Br. 7/89 Mt. Bl. (Z)

Lt. Nr./ Bef. Westf. Nord vom 25.8.39 (5.39)

Wohnung: Bad Salzuflen, Falkenstr. 48

Ortsgr.: Bad Salzuflen Gau: Westf. Nord

Monatsmeldg. Gau: Westfalen-Nord Mt. 5.42 Bl. 10

Lt. Nr./ vom (Z)

Wohnung: [illegible]

Ortsgr.: Detmold Gau: Ost Braun

Monatsmeldg. Gau: Südh. Mt. 8.42 Bl. 17

Lt. Nr./ vom (Z)

Wohnung: [illegible]

Ortsgr.: [illegible] Gau: [illegible]

Name: Behnke Karl-Heinz

Posen Beruf: Geborene: Verehlichte:

Geb.-Datum: 28.4.11 Geb.-Ort: Kr. Posen

Nr.: 5394246 Aufn.: 1. 5. 37

Aufnahme beantragt am:

Wiederaufn. beantragt am: genehm.:

Austritt:

Gelöscht:

Ausschluß:

Aufgehoben:

Gestrichen wegen:

Zurückgenommen:

Abgang zur Wehrmacht:
Zugang von

Gestorben:

Bemerkungen:

Wohnung: F. Ringelstr. 26

Ortsgr.: Frankfurt Gau: Hess.-Nass.

Monatsmeldg. Gau: Mt. Bl.

Lt. Nr./ vom

Wohnung:

Ortsgr.: Gau:

Monatsmeldg. Gau: Mt. Bl.

Lt. Nr./ vom

Wohnung:

Ortsgr.: Gau:

Monatsmeldg. Gau: Mt. Bl.

Lt. Nr./ vom

Wohnung:

Ortsgr.: Gau:

Monatsmeldg. Gau: Mt. Bl.

Lt. Nr./ vom

Wohnung:

Ortsgr.: Gau:

Name: Beh[illegible]
Jüyum

Geb.-Datum: 2[illegible]

Nr.: 45

Aufnahme beantragt

Wiederaufn. beantrag

Austritt:

Gelöscht:

Ausschluß:

Aufgehoben:

Gestrichen wegen

Zurückgenommen

Abgang zur We
Zugang von

Gestorben:

Bemerkungen:

Mitglieds N

Geboren

Beruf

Eingetreten

Ausgetrete

Wiedereing

9.I.54 [illegible]

Wohnung
Passau
Ortsgr.

Wohnung

Ortsgr.

2228

Name: Behnke Emil-Georg

Beruf: Geborene: Verehlichte:

Geb.-Datum: 21.1.13 Geb.-Ort: Berlin

Nr.: 4579505 Aufn.: 1. 5. 37

Aufnahme beantragt am: 20.7.37

Wiederaufn. beantragt am: genehm.:

Austritt:

Gelöscht:

Ausschluß:

Aufgehoben:

Gestrichen wegen:

Zurückgenommen:

Abgang zur Wehrmacht:
Zugang von

Gestorben:

Bemerkungen:

Wohnung: Berlin- N. Weißenburgerstr. 46

Ortsgr.: Berlin Gau: Berlin

Monatsmeldg. Gau: Mk. Pf.

Lt. RL./ vom

Wohnung:

Ortsgr.: Gau:

Monatsmeldg. Gau: Mk. Pf.

Lt. RL./ vom

Wohnung:

Ortsgr.: Gau:

Monatsmeldg. Gau: Mk. Pf.

Lt. RL./ vom

Wohnung:

Ortsgr.: Gau:

Monatsmeldg. Gau: Mk. Pf.

Lt. RL./ vom

Wohnung:

Ortsgr.: Gau:

Mitglieds Nr. [illegible] Vor- und Zuname Behnke Karl August

Geboren 21.5.13 Ort Berlin

Beruf Kfm. Ledig, verheiratet, verw.

Eingetreten 1. 8. 32.

Ausgetreten

Wiedereingetr. 1.7.34

9.5.34 zu mtg. zu Stettin Passow

Wohnung

Ortsgr. Passow Gau Mecklenburg

Passow

4. Pz. Kl. Kl. 2. 59. 357.

Wohnung L. Blücherstr. 6

Ortsgr. Rostock Gau Mecklenburg

Wohnung Verwaltungsstelle

Ortsgr. Gau

4 Z

Wohnung Fruchtallee 106

Ortsgr. Gau

Hamburg 5/39/10 Z

Wohnung Berlin 77 Fehrbelliner

Ortsgr. Berlin Gau Brandenbg.

Wohnung

Ortsgr. Gau

Brandbg. an

Mitglieds Nr. 1325597 Vor- und Zuname Bähnke Karl

Geboren 7.4.[illegible]75. Ort Sibbersdorf?

Beruf Lehr. Ledig, verheiratet, verw.

Eingetreten 1.9.32.

Ausgetreten

Wiedereingetr.

~~Mitgl. d. Schles. Heimatbundes 1.10.36 - 9.37~~

~~Mitgl. v. Li. Schl.H. v. 4.11.32, Ogr.~~

Wohnung Bleckendorf / Nessendorf

Ortsgr. Nessendorf / Gau Schlesw.-Holst.

Wohnung [illegible]

Ortsgr. [illegible] Gau [illegible]

Lt. Kl. Schl. Heimat Nr. 34 v. Gildat

Wohnung Gilde Trüb

Ortsgr. Gilde Gau Schles. Holstein

Schlesw. Bol. W/35 Bl. 20

Wohnung Sibbersdorf

Ortsgr. Hatten Gau Schles. Hol.

H. Schl. Hol. V/65 Bl. 34

Wohnung Eutin

Ortsgr. Eutin Gau Ost-Holst.

Schlesw. Bol. 11/39/92

Wohnung Sibbersdorf

Ortsgr. Eutin Gau Schlesw.-Hol.

Name: Behnke Karl

Beruf: Expedient Geborene: Verehlichte:

Geb.-Datum: 7.1.21. Geb.-Ort: Sch.

Nr.: 7154958 Aufn.: 1.9.39

Aufnahme beantragt am: 21.4.39.

Wiederaufn. beantragt am: genehm.:

Austritt:

Gelöscht:

Ausschluß:

Aufgehoben:

Gestrichen wegen:

Zurückgenommen:

Abgang zur Wehrmacht:
Zugang von

Gestorben:

Bemerkungen:

Wohnung: Sch. Wissmannstr.6 Pommern

Ortsgr.: Schlawe Gau:

Monatsmeldg. Gau: Mt. Bl.

Lt. Kl./ vom

Wohnung:

Ortsgr.: Gau:

Monatsmeldg. Gau: Mt. Bl.

Lt. Kl./ vom

Wohnung:

Ortsgr.: Gau:

Monatsmeldg. Gau: Mt. Bl.

Lt. Kl./ vom

Wohnung:

Ortsgr.: Gau:

Name: Behn

Friseur

Geb.-Datum: 19

Nr.: 7 86

Aufnahme beantragt

Wiederaufn. beantragt

Austritt:

Gelöscht:

Ausschluß:

Aufgehoben:

Gestrichen wegen:

Zurückgenommen

Abgang zur
Zugang von Weh

Gestorben:

Bemerkungen:

Name:

Ld.

Geb.-Datum

Nr.: 76

Aufnahme bean

Wiederaufn. be

Austritt:

Gelöscht:

Ausschluß:

Aufgehoben:

Gestrichen w

Zurückgenom

Abgang zur
Zugang von

Gestorben:

Bemerkunge

2230

Name: Behnke Karl Heinz
Beruf: Friseur Geborene:
Geb.-Datum: 19.2.21. Verehlichte: St.
Geb.-Ort:
Nr.: 7 868 127 Aufn.: 1.9.40.
Aufnahme beantragt am: 28.11.40.
Wiederaufn. beantragt am: genehm.:
Austritt:
Gelöscht:
Ausschluß:
Aufgehoben:
Gestrichen wegen:
Zurückgenommen:
Abgang zur Wehrmacht:
Zugang von
Gestorben:
Bemerkungen:

Wohnung: S. Königsplatz 3
Ortsgr.: Stettin Gau: Pommern
Monatsmeldg. Gau: Mt. Bl.
Lt. NL./ vom
Wohnung:
Ortsgr.: Gau:
Monatsmeldg. Gau: Mt. Bl.
Lt. NL./ vom
Wohnung:
Ortsgr.: Gau:
Monatsmeldg. Gau: Mt. Bl.
Lt. NL./ vom
Wohnung:
Ortsgr.: Gau:
Monatsmeldg. Gau: Mt. Bl.
Lt. NL./ vom
Wohnung:
Ortsgr.: Gau:

Name: Behnke Karl
Beruf: Ld. rb. Geborene:
Verehlichte:
Geb.-Datum: 9.1.22 Geb.-Ort: Packrzidowa
Nr.: 7698839 Aufn.: 1. Sep. 1940
Aufnahme beantragt am: 25.6.40
Wiederaufn. beantragt am: genehm.:
Austritt:
Gelöscht:
Ausschluß:
Aufgehoben:
Gestrichen wegen:
Zurückgenommen:
Abgang zur Wehrmacht:
Zugang von
Gestorben:
Bemerkungen:

Wohnung: Cathrinhöfen
Ortsgr.: Medenau Gau: Ostpreußen
Monatsmeldg. Gau: Mt. Bl.
Lt. NL./ vom
Wohnung:
Ortsgr.: Gau:
Monatsmeldg. Gau: Mt. Bl.
Lt. NL./ vom
Wohnung:
Ortsgr.: Gau:
Monatsmeldg. Gau: Mt. Bl.
Lt. NL./ vom
Wohnung:
Ortsgr.: Gau:
Monatsmeldg. Gau: Mt. Bl.
Lt. NL./ vom
Wohnung:
Ortsgr.: Gau:

ern

eußen

Bl.

Bl.

Bl.

Bl.

Name: Behnk

Geb.-Dat.: 29.2.2

Nr.: 9345

Aufnahme beantragt am: 2

Wiederaufn. beantragt am

Austritt:

Gelöscht:

Ausschluß:

Aufgehoben:

Gestrichen wegen:

Zurückgenommen:

Abgang zur Wehrm

Zugang von

Gestorben:

Bemerkungen:

2232

Name: Behnke Karl-Heinz
Fleischer

Geb.-Dat.: 29.2.24 Geb.-Ort: G.

Nr.: 9345273 Aufn.: 1. Sept 1942

Aufnahme beantragt am: 22.12.42

Wiederaufn. beantragt am: ..... genehm.: .....

Austritt: .....

Gelöscht: .....

Ausschluß: .....

Aufgehoben: .....

Gestrichen wegen: .....

.....

.....

Zurückgenommen: .....

.....

.....

Abgang zur Wehrmacht: .....

Zugang von .....

Gestorben: .....

Bemerkungen: .....

Wohnung: G. Adolf Hitlerstr. 102

Ortsgr.: Garz auf Rügen Pommern

Monatsmeldg. Gau: ..... Mk. ..... Bl. .....

Lt. BL. / ..... vom .....

Wohnung: .....

Ortsgr.: ..... Gau: .....

Monatsmeldg. Gau: ..... Mk. ..... Bl. .....

Lt. BL. / ..... vom .....

Wohnung: .....

Ortsgr.: ..... Gau: .....

Monatsmeldg. Gau: ..... Mk. ..... Bl. .....

Lt. BL. / ..... vom .....

Wohnung: .....

Ortsgr.: ..... Gau: .....

Monatsmeldg. Gau: ..... Mk. ..... Bl. .....

Lt. BL. / ..... vom .....

Wohnung: .....

Ortsgr.: ..... Gau: .....

Name: Behnke Karl Klaus

Geb.-Dat.: 18.4.26 Geb.-Ort: Pinneberg

Nr.: 9855580 Aufn.: 20. April 1944

Aufnahme beantragt am: 25.2.44

Wiederaufn. beantragt am: genehm.:

Austritt:

Gelöscht:

Ausschluß:

Aufgehoben:

Gestrichen wegen:

Zurückgenommen:

Abgang zur Wehrmacht:

Zugang von

Gestorben:

Bemerkungen:

Wohnung: Pinneberg Elmshornerstr.1

Ortsgr.: Pinneberg Schleswig-Holstein

Monatsmeldg. Gau: Mt. Bl.

Lt. Bl. / vom

Wohnung:

Ortsgr.: Gau:

Monatsmeldg. Gau: Mt. Bl.

Lt. Bl. / vom

Wohnung:

Ortsgr.: Gau:

Monatsmeldg. Gau: Mt. Bl.

Lt. Bl. / vom

Wohnung:

Ortsgr.: Gau:

Monatsmeldg. Gau: Mt. Bl.

Lt. Bl. / vom

Wohnung:

Ortsgr.: Gau:

Name: Behnke Karl

Elektroinstallat.

Geb.-Dat.: Geb.-Ort: Calau N.-L.

Nr.: 1009642 Aufn.: 20. April 1944

Aufnahme beantragt am: 11.2.44

Wiederaufn. beantragt am: genehm.:

Austritt:

Gelöscht:

Ausschluß:

Aufgehoben:

Gestrichen wegen:

Zurückgenommen:

Abgang zur Wehrmacht:

Zugang von

Gestorben:

Bemerkungen:

Wohnung: C., Danzigerstr. 18

Ortsgr.: Calau N.-L. Gau Mark Brandenburg

Kr. Calau

Monatsmeldg. Gau Mt. Bl.

Lt. RL. / vom

Wohnung:

Ortsgr.: Gau:

Monatsmeldg. Gau: Mt. Bl.

Lt. RL. / vom

Wohnung:

Ortsgr.: Gau:

Monatsmeldg. Gau: Mt. Bl.

Lt. RL. / vom

Wohnung:

Ortsgr.: Gau:

Monatsmeldg. Gau: Mt. Bl.

Lt. RL. / vom

Wohnung:

Ortsgr.: Gau:

Name:

Geb.-Dat.:

Nr.:

Aufnahme beantrag

Wiederaufn. beantrag

Austritt:

Gelöscht:

Ausschluß:

Aufgehoben:

Gestrichen weg

Zurückgenomm

Abgang zur We

Zugang von

Gestorben:

Bemerkungen:

Name: Behnke Karl

Geb.-Dat.: 9.6.27. Geb.-Ort: Hyb. 8

Nr.: 1003123 Aufn.: 20 April 194

Aufnahme beantragt am: 20.2.44.

Wiederaufn. beantragt am: ..... genehm.: .....

Austritt: .....

Gelöscht: .....

Ausschluß: .....

Aufgehoben: .....

Gestrichen wegen: .....

.....

.....

Zurückgenommen: .....

.....

.....

Abgang zur Wehrmacht: .....

Zugang von .....

Gestorben: .....

Bemerkungen: .....

Wohnung: Hyenau

Ortsgr.: Stargardt Gau: Pommern

Monatsmeldg Gau ..... Mt. ..... Bl. .....

Lt. RL / ..... vom .....

Wohnung: .....

Ortsgr.: ..... Gau: .....

Monatsmeldg Gau ..... Mt. ..... Bl. .....

Lt. RL / ..... vom .....

Wohnung: .....

Ortsgr.: ..... Gau: .....

Monatsmeldg. Gau ..... Mt. ..... Bl. .....

Lt. RL / ..... vom .....

Wohnung. .....

Ortsgr.: ..... Gau. .....

Monatsmeldg. Gau ..... Mt. ..... Bl. .....

Lt. RL / ..... vom .....

Wohnung: .....

Ortsgr.: ..... Gau: .....

Name: B

Geb.-Dat.: 7.1.

Nr.: 945

Aufnahme beantragt

Wiederaufn. beantragt

Austritt:

Gelöscht:

Ausschluß:

Aufgehoben:

Gestrichen wege

Zurückgenomme

Abgang zur Wel

Zugang von

Gestorben:

Bemerkungen:

2236

Name: Behnke Karla

Geb.-Dat.: 31. 12. 25 Geb.-Ort: Langendohe

Nr.: 945432 Aufn.: 20. April 1943

Aufnahme beantragt am: 10.1.43

Wiederaufn. beantragt am: ..... genehm.: .....

Austritt: .....

Gelöscht: .....

Ausschluß: .....

Aufgehoben: .....

Gestrichen wegen: .....

.....

.....

Zurückgenommen: .....

.....

.....

Abgang zur Wehrmacht: .....

Zugang von .....

Gestorben: .....

Bemerkungen: .....

Wohnung: E. Horst Wesselstr 42

Ortsgr.: Elmshorn Gau: Schleswig-Holstein

Monatsmeldg. Gau ..... Mk. ..... Bl. .....

Lt. RL. / ..... vom .....

Wohnung: .....

Ortsgr.: ..... Gau: .....

Monatsmeldg. Gau: ..... Mk. ..... Bl. .....

Lt. RL. / ..... vom .....

Wohnung: .....

Ortsgr.: ..... Gau: .....

Monatsmeldg. Gau ..... Mk. ..... Bl. .....

Lt. RL. / ..... vom .....

Wohnung: .....

Ortsgr.: ..... Gau: .....

Monatsmeldg. Gau: ..... Mk. ..... Bl. .....

Lt. RL. / ..... vom .....

Wohnung: .....

Ortsgr.: ..... Gau: .....

Name: Behn

Geb.-Dat.: 24.5..

Nr.: 9810

Aufnahme beantragt am:

Wiederaufn. beantragt am:

Austritt:

Gelöscht:

Ausschluß:

Aufgehoben:

Gestrichen wegen:

Zurückgenommen:

Abgang zur Wehrma

Zugang von

Gestorben:

Bemerkungen:

Name: Behnke Klaus Dietrich

Geb.-Dat.: 24.5.26 Geb.-Ort: Frankfurt

Nr.: 9810447 Aufn.: 20 April 1944
19.1.44

Aufnahme beantragt am: .....

Wiederaufn. beantragt am: ..... genehm.: .....

Austritt: .....

Gelöscht: .....

Ausschluß: .....

Aufgehoben: .....

Gestrichen wegen: .....

.....

.....

Zurückgenommen: .....

.....

.....

Abgang zur Wehrmacht: .....

Zugang von .....

Gestorben: .....

Bemerkungen: .....

Wohnung: G., Königstr. 17

Ortsgr.: Goritz Gau: Mark Brandenburg

Monatsmeldg Gau ..... Mt..... Bl.....

Lt. RL / ..... vom .....

Wohnung: .....

Ortsgr.: ..... Gau: .....

Monatsmeldg Gau. ..... Mt..... Bl.....

Lt RL / ..... vom .....

Wohnung: .....

Ortsgr.: ..... Gau: .....

Monatsmeldg. Gau. ..... Mt..... Bl.....

Lt RL / ..... vom .....

Wohnung: .....

Ortsgr.: ..... Gau: .....

Monatsmeldg. Gau. ..... Mt..... Bl.....

Lt. RL / ..... vom .....

Wohnung: .....

Ortsgr.: ..... Gau: .....

Name: B e h n k e Konrad

Kaufm. Beruf: Geborene: Verehlichte:

Geb.-Datum 5.10.99. Geb.-Ort: Bromberg

Nr.: 5755151 Aufn.: 1. 5. 37

Aufnahme beantragt am:

Wiederaufn. beantragt am: genehm.:

Austritt:

Gelöscht:

Ausschluß:

Aufgehoben:

Gestrichen wegen:

Zurückgenommen:

Abgang zur Wehrmacht:
Zugang von

Gestorben:

Bemerkungen:

Wohnung: Breslau, Gräbschnerstr. 248

Ortsgr.: B. Niederschlesien
B.

Monatsmeldg. Gau: Mt. Bl.

Lt. Nr./ vom

Wohnung:

Ortsgr.: Gau:

Monatsmeldg. Gau: Mt. Bl.

Lt. Nr./ vom

Wohnung:

Ortsgr.: Gau:

Monatsmeldg. Gau: Mt. Bl.

Lt. Nr./ vom

Wohnung:

Ortsgr.: Gau:

Mitglieds Nr.: 297048 Vor- und Zuname: Böhnke, Kurt

Eingetreten am lt. Berlin Jul. 32

wiedereingetreten am 1.5.33 als Pol. Leiter
u. 25.5.34

Ausgetreten am

Ausgeschlossen am

Gestorben am

Geburtszeit 11. 12. 96.

Geburtsort B.

ledig, verheiratet, ~~verwitwet~~.

Stand oder Beruf Architekt

Bemerkungen:

Wohnort B. Steglitz

Wohnung Lothringerstr. 4.

Ortsgruppe Berlin

Gau

Wohnort

Wohnung

Ortsgruppe

Gau

Form 28

2240

Mitglieds Nr. 1813167 Vor- und Zuname Behnke Kurt

Na Ae It MB

Geboren 10.8.97 Ort Stolp

Beruf Kaufmann Ledig, verheiratet, verw.

Eingetreten 1.4.33

Ausgetreten

Wiedereingetr.

Wohnung Gr. Ostrop 4

Ortsgr. Bütow Gau Pommern

Pommern 10/32/6 (2)

Wohnung Fe / Aller, Hohe Leuchte 25

Ortsgr. Verden Gau Osthannover

Wohnung

Ortsgr. Gau

Wohnung

Ortsgr. Gau

Wohnung

Ortsgr. Gau

Name: Behnke Kurt

Geborene: Pol.Hptw.Mstr.
Verehlichte:

Geb.-Datum: 29.11.97 Geb.-Ort: Neuwerder

Mitgl.-Nr.: 8233742 Aufn.: 1.Juli 1940

Aufnahme beantragt am: 14.5.40

Wiederaufn. beantragt am: genehm.:

Austritt:

Gelöscht:

Ausschluß:

Aufgehoben:

Gestrichen wegen:

Zurückgenommen:

Abgang zur Wehrmacht:
Zugang von

Gestorben:

Bemerkungen:

Wohnung: Rh., Friedhofstr.121

Ortsgr.: Rheydt Gau: Düsseldorf

Monatsmeldg. Gau: Mt. Bl.
Lt. RL./ vom

Wohnung:

Ortsgr.: Gau:

Monatsmeldg. Gau: Mt. Bl.
Lt. RL./ vom

Wohnung:

Ortsgr.: Gau:

Monatsmeldg. Gau: Mt. Bl.
Lt. RL./ vom

Wohnung:

Ortsgr.: Gau:

Monatsmeldg. Gau: Mt. Bl.
Lt. RL./ vom

Wohnung:

Ortsgr.: Gau:

Name: Behnke Kurt

Beruf: Arb. Geborene: Verehlichte:

Geb.-Datum: 15.2.01 Geb.-Ort: Rentschkau

Nr.: 6014534 Aufn. 1. Dez. 1937

Aufnahme beantragt am: 1.12.37

Wiederaufn. beantragt am: genehm.

Austritt:

Gelöscht:

Ausschluß:

Aufgehoben:

Gestrichen wegen:

Zurückgenommen:

Abgang zur Wehrmacht:
Zugang von

Gestorben:

Bemerkungen:

Wohnung: S.,

Ortsgr.: Sommerau Gau: Ostpr. Danzig

Monatsmeldg. Gau: Danzig Westpr. Mk. 8.40 Pf. 1

Lt. Nr. 76 970 vom (E)

Wohnung: Rentschkau Krs. Thorn

Ortsgr.: " Gau: Danzig-Westpr.

Monatsmeldg. Gau: Mk. Pf.

Lt. Nr./ vom

Wohnung:

Ortsgr.: Gau:

Monatsmeldg. Gau: Mk. Pf.

Lt. Nr./ vom

Wohnung:

Ortsgr.: Gau:

Monatsmeldg. Gau: Mk. Pf.

Lt. Nr. 0 1 0 0 0 0 vom - 11

Wohnung:

Ortsgr.: Gau:

Mitglieds Nr. 3779222 Vor- und Zuname Behnke Kurt

Geboren 1.2.02. Ort Stettin

Beruf Maschinen-Schl. Ledig, verheiratet, verw.

Eingetreten 1. 3. 37

Ausgetreten

Wiedereingetr.

Wohnung K.-Bräuerstelle, Bordellstr. Sp. 4.

Ortsgr. Stettin Gau Pommern

Wohnung

Ortsgr. Gau

Wohnung

Ortsgr. Gau

Wohnung

Ortsgr. Gau

Wohnung

Ortsgr. 0 1 0 0 0 0 Gau

Name: Beh

Gesch.Fü

Geb.-Datum: 9.

Nr.: 45

Aufnahme beantragt a

Wiederaufn. beantragt a

Austritt:

Gelöscht:

Ausschluß:

Aufgehoben:

Gestrichen wegen:

Zurückgenommen:

Abgang zur Wehr
Zugang von

Gestorben:

Bemerkungen:

Mitglieds

Geboren

Beruf

Eingetrete

Ausgetrete

Wiederein

Wohnung

Ortsgr.

Gau

Wohnung

Ortsgr.

Gau

2242

Name: Behnke Kurt

Gesch.Führer Beruf: Geborene: Verehlichte:

Geb.-Datum: 9.1.03 Geb.-Ort: K.

Nr.: 4547611 Aufn.: 1. 5. 37.

Aufnahme beantragt am: 31.5.37

Wiederaufn. beantragt am: genehm.:

Austritt:

Gelöscht:

Ausschluß:

Aufgehoben:

Gestrichen wegen:

Zurückgenommen:

Abgang zur Wehrmacht:
Zugang von

Gestorben:

Bemerkungen:

Wohnung: K. Düppelstr. 74

Ortsgr.: Kiel Gau: Schl.Hol.

Monatsmeldg. Gau: Mt. Bl.

Lt. RL./ vom

Wohnung:

Ortsgr.: Gau:

Monatsmeldg. Gau: Mt. Bl.

Lt. RL./ vom

Wohnung:

Ortsgr.: Gau:

Monatsmeldg. Gau: Mt. Bl.

Lt. RL. vom

Wohnung:

Ortsgr.: Gau:

Monatsmeldg. Gau: Mt. Bl.

Lt. RL. vom

Wohnung:

Ortsgr.: Gau:

Mitglieds Nr. 3110427 Vor- und Zuname Behnke Kurt

Geboren 11.10.03 Ort Halle/S.

Beruf Bootsmann Ledig, verheiratet, verw.

Eingetreten **1.5.33**

Ausgetreten

Wiedereingetr.

Wohnung E. a. Hilbertstr. 46

Ortsgr. Emden **Gau** **W.ser Ems**

April 34 b Weser Ems

Wohnung Neuharlingersiel

Ortsgr. Fr. Wolgum **Gau** Weser Ems

d. Ers. Esbaum 2.2.35

Wohnung Pr.

Ortsgr. Pommernhafen **Gau** Ostfriesl.

Ostfr. 7.38 5 (2)

Wohnung L. Nord Neuest. 52

Ortsgr. Leer **Gau** Osthann

OS II 12/38 (2)

Wohnung

Ortsgr. **Gau**

Wohnung

Ortsgr. **Gau**

Name: Behnke Kurt
Beruf: Bautechniker Geborene:
Verehlichte:
Geb.-Datum: 3.5.04 Geb.-Ort: Reetz
Nr.: 4508827 Aufn.: 1. 5. 37
28.5.38
Aufnahme beantragt am:
Wiederaufn. beantragt am: genehm.
Austritt:
Gelöscht:
Ausschluß:
Aufgehoben:
Gestrichen wegen:
Zurückgenommen:
Abgang zur Wehrmacht:
Zugang von
Gestorben:
Bemerkungen:

Wohnung: L. Warthe Pohlstr 96
Ortsgr.: Landsberg Gau: Kurmark
Monatsmeldg. Gau: Mt. Bl.
Lt. Nr./ vom 28. 1. 39
Wohnung: K. Saarbrückenstr. 10
Ortsgr.: Kiel Gau: Schleswig Holst.
Monatsmeldg. Gau: Mt. Bl.
Lt. Nr./ vom
Wohnung:
Ortsgr.: Gau:
Monatsmeldg. Gau: Mt. Bl.
Lt. Nr./ vom
Wohnung:
Ortsgr.: Gau:
Monatsmeldg. Gau: Mt. Bl.
Lt. Nr./ vom
Wohnung:
Ortsgr.: Gau:

Mitglieds Nr. 3899579 Vor- und Zuname Behnke Kurt

Geboren 30.7.1904 Ort B-W
Beruf Ang. Ledig, verheiratet, verw.
Eingetreten 1. 3. 37
Ausgetreten
Wiedereingetr.

Wohnung B. Wilmersdorf, Nürnbergerstr 41
Ortsgr. Berlin Gau Berlin

Wohnung
Ortsgr. Gau

Wohnung
Ortsgr. Gau

Wohnung
Ortsgr. Gau

Wohnung
Ortsgr. Gau

Name:
Geb.-Datum:
Nr.: 50
Aufnahme beantragt
Wiederaufn. beantrag
Austritt:
Gelöscht:
Ausschluß:
Aufgehoben:
Gestrichen wegen
Zurückgenommen
Abgang zur We
Zugang von
Gestorben:
Bemerkungen:

Mitglieds Nr.
Geboren
Beruf
Eingetreten
Ausgetreten
Wiedereinget
Wohnung Ba
Ortsgr.
Wohnung
Ortsgr.

2244

Name: Behnke Kurt

Beruf: Geborene: Vereblichte:

Geb.-Datum: 22.2.08 Geb.-Ort:

Nr.: 5004621 Aufn.: 1.5.37

Aufnahme beantragt am: 21.5.37

Wiederaufn. beantragt am: genehm.:

Austritt:

Gelöscht:

Ausschluß:

Aufgehoben:

Gestrichen wegen:

Zurückgenommen:

Abgang zur Wehrmacht:
Zugang von

Gestorben:

Bemerkungen:

Wohnung:

Ortsgr.: Gau: Schlesien

Monatsmeldg. Gau: Mt. Bl.

Lt. Nr./ vom

Wohnung:

Ortsgr.: Gau:

Monatsmeldg. Gau: Mt. Bl.

Lt. Nr./ vom

Wohnung:

Ortsgr.: Gau:

Monatsmeldg. Gau: Mt. Bl.

Lt. Nr./ vom

Wohnung:

Ortsgr.: Gau:

Monatsmeldg. Gau: Mt. Bl.

Lt. Nr. vom

Wohnung:

Ortsgr.: Gau:

Mitglieds Nr. 1431248 Vor- und Zuname Behnke Kurt

Geboren 22.2.08 Ort Z

Beruf Fischer Ledig, ~~verheiratet, verw.~~

Eingetreten 1.1.33.

Ausgetreten

Wiedereingetr.

Wohnung Barth Aufgang 22

Ortsgr. Barth **Gau** Pommern

Wohnung

Ortsgr. **Gau**

Wohnung

Ortsgr. **Gau**

Wohnung

Ortsgr. **Gau**

Wohnung

Ortsgr. **Gau**

Wohnung

Ortsgr. **Gau**

Name: Bohnke Kurt

Kraftfahrer Beruf: Geborene: Verehlichte:

Geb.-Datum: 11.10.09 Geb.-Ort: H.

Nr.: 5988991 Aufn.: 1.12.1937

Aufnahme beantragt am:

Wiederaufn. beantragt am: genehm.:

Austritt:

Gelöscht:

Ausschluß:

Aufgehoben:

Gestrichen wegen:

Zurückgenommen:

Abgang zur Wehrmacht:
Zugang von

Gestorben:

Bemerkungen:

Wohnung: H. 27, Vierländerstr. 178

Ortsgr.: Hamburg Gau: Hamburg

Monatsmeldg. Gau: Mt. Bl.

Lt. NL./ vom

Wohnung:

Ortsgr.: Gau:

Monatsmeldg. Gau: Mt. Bl.

Lt. NL./ vom

Wohnung:

Ortsgr.: Gau:

Monatsmeldg. Gau: Mt. Bl.

Lt. NL./ vom

Wohnung:

Ortsgr.: Gau:

Monatsmeldg. Gau: Mt. Bl.

Lt. NL./ vom

Wohnung:

Ortsgr.: Gau:

Name: Behnke Kurt

Schiffbauer Beruf: Geborene: Verehlichte:

Geb.-Datum: 23.5.08 Geb.-Ort: H.

Nr.: 4792421 Aufn.: 1. 5. 37

Aufnahme beantragt am: 19.10.37

Wiederaufn. beantragt am: genehm.:

Austritt:

Gelöscht:

Ausschluß:

Aufgehoben:

Gestrichen wegen:

Zurückgenommen:

Abgang zur Wehrmacht:
Zugang von

Gestorben:

Bemerkungen:

Wohnung: H. 19 Neuhofstr. 3a

Ortsgr.: Hamburg Gau: Hamburg

Monatsmeldg. Gau: Mt. Bl.

Lt. NL./ vom

Wohnung:

Ortsgr.: Gau:

Monatsmeldg. Gau: Mt. Bl.

Lt. NL./ vom

Wohnung:

Ortsgr.: Gau:

Monatsmeldg. Gau: Mt. Bl.

Lt. NL./ vom

Wohnung:

Ortsgr.: Gau:

Monatsmeldg. Gau: Mt. Bl.

Lt. NL./ vom

Wohnung:

Ortsgr.: Gau:

Name: Gärtn

Geb.-Datum:

Nr.: 5

Aufnahme beantr

Wiederaufn. beant

Austritt:

Gelöscht:

Ausschluß:

Aufgehoben:

Gestrichen weg

Zurückgenomm

Abgang zur
Zugang von

Gestorben:

Bemerkungen

Mitglieds N

Geboren

Beruf

Eingetreten

~~Ausgetreten~~

Wiedereinge

Wohnung

Ortsgr.

Fehr. 3

Wohnung

Ortsgr.

2246

Behnke Kurt

Name:

Gärtner Beruf: Geborene:

Geb.-Datum: 14.3.10 Verehlichte: Geb.-Ort: Gnesen

Nr.: 5414263 Aufn.: 1. 5., 37
1.12.37

Aufnahme beantragt am:

Wiederaufn. beantragt am: genehm.

Austritt:

Gelöscht:

Ausschluß:

Aufgehoben:

Gestrichen wegen:

Zurückgenommen:

Abgang zur Wehrmacht:
Zugang von

Gestorben:

Bemerkungen:

L.-177

Wohnung: Lipperode

Ortsgr.: Gau: Westf.Nd

Monatsmeldg. Gau: Mt. Bl.

Lt. RL./ vom

Wohnung:

Ortsgr.: Gau:

Monatsmeldg. Gau: Mt. Bl.

Lt. RL./ vom

Wohnung:

Ortsgr.: Gau:

Monatsmeldg. Gau: Mt. Bl.

Lt. RL./ vom

Wohnung:

Ortsgr.: Gau:

Monatsmeldg. Gau: Mt. Bl.

Lt. RL./ vom

Wohnung:

Ortsgr.: Gau:

Mitglieds Nr. 675076 Vor- und Zuname Behnke Kurt

Geboren 30.7.10 Ort Charlottenburg

Beruf Schmied Ledig, verheiratet, verw.

Eingetreten 1. 10. 31

~~Ausgetreten~~ [illegible]

Wiedereingetr. [illegible]

[illegible]

Wohnung [illegible]

Ortsgr. Wilhelmshorst Gau Brandenburg

Feld. 34 12 Kurm.

Wohnung Bln Lichtenberg, Dorotheenstr.

Ortsgr. Berlin Gau Berlin

Wohnung

Ortsgr. Gau

Wohnung

Ortsgr. Gau

Wohnung

Ortsgr. Gau

Wohnung

Ortsgr. Gau

Name: Behnke Kurt

Beruf: Kaufmann Geborene:

Verehlichte:

Geb.-Datum: 31. 12. 11 Geb.-Ort: Bromberg

Nr.: 5425380 Aufn.: 1. 5. 37

Aufnahme beantragt am: 21. 12. 37

Wiederaufn. beantragt am: ... genehm.

Austritt:

Gelöscht:

Ausschluß:

Aufgehoben:

Gestrichen wegen:

Zurückgenommen:

Abgang zur Wehrmacht:
Zugang von

Gestorben:

Bemerkungen:

Wohnung: Br. Mittelfeldweg 18

Ortsgr.: Breslau Gau: Niederschles.

Monatsmeldg. Gau: Mt. Bl.

Lt. Nr./ vom

Wohnung:

Ortsgr.: Gau:

Monatsmeldg. Gau: Mt. Bl.

Lt. Nr./ vom

Wohnung:

Ortsgr.: Gau:

Monatsmeldg. Gau: Mt. Bl.

Lt. Nr./ vom

Wohnung:

Ortsgr.: Gau:

Monatsmeldg. Gau: Mt. Bl.

Lt. Nr./ vom

Wohnung:

Ortsgr.: Gau:

Mitglieds Nr. [illegible] Zu u. Vorname / Vor- und Zuname Behnke Kurt

Geboren 19. 11. 10. Ort Paulsdorf

Beruf Kfm. Ledig, verheiratet, verw.

Eingetreten 1. 5. 37

Ausgetreten

Wiedereingetr.

Wohnung Paulsdorf

Ortsgr. Lager **Gau** Pommern

Wohnung

Ortsgr. **Gau**

Wohnung

Ortsgr. **Gau**

Wohnung

Ortsgr. **Gau**

Wohnung

Ortsgr. **Gau**

Wohnung

Ortsgr. **Gau**

2248

Mitglieds Nr. 1680628 Vor- und Zuname Behnke Kurt

Geboren 12.4.12. Ort Rogasen

Beruf Schlosser Ledig, verheiratet, verw.

Eingetreten 1.4. 33

Ausgetreten

Wiedereingetr.

Wohnung Kl. Schützstr. 9.

Ortsgr. Hindenburg Gau Ober Schlei.

M.Rev.Lg Schles. 3/4 36

Wohnung K.

Ortsgr. Karlsruh Gau Schlesien

Schlesien 3. 39/107 (Z)

Wohnung Bln-Lichterfelde Ost, Curtiusstraße

Ortsgr. Berlin Gau Berlin

Wohnung

Ortsgr. Gau

Wohnung

Ortsgr. Gau

Wohnung

Ortsgr. Gau

Name: Behnke Kurt
Miller

Geb.-Dat.: 1.11.12 Geb.-Ort: Floetzig

Nr.: 8882273 Aufn.: 1. APRIL 1942
30.6.40

Aufnahme beantragt am

Wiederaufn. beantragt am: genehm.

Austritt:

Gelöscht:

Ausschluß:

Aufgehoben:

Gestrichen wegen:

Zurückgenommen:

Abgang zur Wehrmacht:

Zugang von

Gestorben:

Bemerkungen:

Wohnung: Brück

Ortsgr.: Exhüfter Gau: Danzig-Westpr.

Monatsmeldg. Gau Danzig Westpr. Mt. 3-4/43 Bl. 53

Lt. RL. / vom

Wohnung. K

Ortsgr.: Kamin Gau: Danzig Westpr.

Monatsmeldg. Gau Mt. Bl.

Lt. RL. / vom

Wohnung:

Ortsgr.: Gau:

Monatsmeldg. Gau Mt. Bl.

Lt. RL. / vom

Wohnung.

Ortsgr.: Gau

Monatsmeldg. Gau Mt. Bl.

Lt. RL. / vom

Wohnung:

Ortsgr.: Gau:

Name: Lasinska Kurt

Vorn. Inf. Beruf: Geborene: Verehlichte:

Geb.-Datum: 8.5.13. Geb.-Ort: Pr.

Nr.: 6095171 Aufn.: 1. Mai 1937

Aufnahme beantragt am:

Wiederaufn. beantragt am: genehm.

Austritt:

Gelöscht:

Ausschluß:

Aufgehoben:

Gestrichen wegen:

Zurückgenommen:

Abgang zur Wehrmacht:
Zugang von

Gestorben:

Bemerkungen:

Wohnung: Pr.

Ortsgr.: Pinneberg Gau: Schleswig-Holstein

Monatsmeldg. Gau: Mt. Bl.

Lt. Nl./ vom

Wohnung:

Ortsgr.: Gau:

Monatsmeldg. Gau: Mt. Bl.

Lt. Nl./ vom

Wohnung:

Ortsgr.: Gau:

Monatsmeldg. Gau: Mt. Bl.

Lt. Nl./ vom

Wohnung:

Ortsgr.: Gau:

Mitglieds Nr. 155107 Vor- und Zuname Belsuka Kurt

Geboren 24.9.13. Ort Pyritz

Beruf Tischler Ledig, ~~verheiratet, verw.~~

Eingetreten 1.3.33

Ausgetreten

Wiedereingetr.

ab Gau Berlin zum 7

Wohnung N. Frankfurterstr. 37

Ortsgr. Weissensee **Gau** Brandenburg

ab Ortsg. Weissensee

Wohnung Blankenfelderstr. 9

Ortsgr. Berlin **Gau** 3

Wohnung

Ortsgr. **Gau**

Wohnung

Ortsgr. **Gau**

Wohnung

Ortsgr. **Gau**

Wohnung

Ortsgr. **Gau**

Wohnung

Ortsgr. **Gau**

Mitglieds Nr.

Geboren 5

Beruf

Eingetreten

Ausgetreten

Wiedereinget

Wohnung

Ortsgr.

Wohnung

Ortsgr.

Mitglieds Nr

Geboren 1.

Beruf

Eingetreten

Ausgetreten

Wiedereinge

Wohnung

Ortsgr.

Wohnung

Ortsgr.

2250

Mitglieds Nr. 2355153 Vor- und Zuname Behnke Kurt

Geboren 5.6.13. Ort Berlin

Beruf Maurer Ledig, verheiratet, verw.

Eingetreten 1.5.33

Ausgetreten

Wiedereingetr.

Wohnung Scharnhorst, Neidammerstr. 15

Ortsgr. Vitte Gau Ostmark

tKurm XI/34. Kl. 189

Wohnung B.-Britz

Ortsgr. Berlin Gau Berlin

Wohnung

Ortsgr. Gau

Wohnung

Ortsgr. Gau

Wohnung

Ortsgr. Gau

Wohnung

Ortsgr. Gau

Mitglieds Nr. 2586086 Vor- und Zuname Behnke Kurt

Geboren 1.2.14 Ort B.

Beruf [illegible] Ledig, ~~verheiratet, verw.~~

Eingetreten 1.5.33

Ausgetreten

Wiedereingetr.

Wohnung B.-Spandau, Hubertusstr.

Ortsgr. Berlin Gau Berlin 5

Wohnung

Ortsgr. Gau

Wohnung

Ortsgr. Gau

Wohnung

Ortsgr. Gau

Wohnung

Ortsgr. Gau

Name:

Geb.-Datum

Mitgl.-Nr

Aufnahme

Wiederaufn.

Austritt:

Gelöscht:

Ausschluß:

Aufgehoben:

Gestrichen w

Zurückgenom

Abgang zur

Zugang von

Gestorben:

Bemerkungen

Mitglied

Gebore

Beruf....

Eingetr

Ausgetr

Wieder

Wohnu

Ortsg

Wohnu

Ortsg

Name: Behnke Kurt

Geborene:
Verehlichte: Truppf.

Geb.-Datum: 24.7.18 Geb.-Ort: Pyritz

Mitgl.-Nr.: 6915475 Aufnahme: 1. Nov. 1938

Aufnahme beantragt am: 4.1.39

Wiederaufn. beantragt am: ..... genehm.:

Austritt:

Gelöscht: K

Ausschluß:

Aufgehoben:

Gestrichen wegen:

Zurückgenommen:

Abgang zur Wehrmacht:
Zugang von

Gestorben:

Bemerkungen:

Wohnung: R.

Ortsgr.: Regenwalde Gau: Pomm.

Monatsmeldg. Gau: Mt. Bl.

Lt. RL./ vom

Wohnung:

Ortsgr.: Gau:

Monatsmeldg. Gau: Mt. B.

Lt. RL./ vom

Wohnung:

Ortsgr.: Gau:

Monatsmeldg. Gau: Mt. Bl.

Lt. RL./ vom

Wohnung:

Ortsgr.: Gau:

Mitglieds Nr. 3924622 Vor- und Zuname Behnke Ernst

Geboren 4.7.18. Ort P.

Beruf o Ledig, verheiratet, verw.

Eingetreten 1. Juni 1937

Ausgetreten

Wiedereingetr.

Wohnung P. N.65 Kronprinzenstr. 17

Ortsgr. Berlin Gau Berlin

(2)

Wohnung

Ortsgr. Gau

Wohnung

Ortsgr. Gau

Wohnung

Ortsgr. Gau

Wohnung

Ortsgr. Gau

Name: Behnke

Geb.-Dat.: 26.4.2

Nr.: 1013

Aufnahme beantragt am:

Wiederaufn. beantragt am:

Austritt:

Gelöscht:

Ausschluß:

Aufgehoben:

Gestrichen wegen:

Zurückgenommen:

Abgang zur Wehrm

Zugang von

Gestorben:

Bemerkungen:

Name: Behnke Kurt

Wohnung: N. Niekosken

Ortsgr.: ..... Gau: Pommern

Geb.-Dat.: 26.4.20 Geb.-Ort: N.

Nr.: 10134322 Aufn.: 1 Sept 1944

Aufnahme beantragt am: 1.3.44

Wiederaufn. beantragt am: ..... genehm.: .....

Austritt: .....

Gelöscht: .....

Ausschluß: .....

Aufgehoben: .....

Gestrichen wegen: .....

.....

.....

Zurückgenommen: .....

.....

.....

Abgang zur Wehrmacht: .....

Zugang von .....

Gestorben: .....

Bemerkungen: .....

Monatsmeldg. Gau ..... Mk. ..... Bl. .....

Lt. BL. / ..... vom .....

Wohnung: .....

Ortsgr.: ..... Gau: .....

Monatsmeldg. Gau ..... Mk. ..... Bl. .....

Lt. BL. / ..... vom .....

Wohnung: .....

Ortsgr.: ..... Gau: .....

Monatsmeldg. Gau: ..... Mk. ..... Bl. .....

Lt. BL. / ..... vom .....

Wohnung: .....

Ortsgr.: ..... Gau: .....

Monatsmeldg. Gau: ..... Mk. ..... Bl. .....

Lt. BL. / ..... vom .....

Wohnung: .....

Ortsgr.: ..... Gau: .....

Name:

/6

Geb.-Datum:

Nr.: 718

Aufnahme beantragt

Wiederaufn. beantragt

Austritt:

Gelöscht:

Ausschluß:

Aufgehoben:

Gestrichen wegen:

Zurückgenommen:

Abgang zur Weh
Zugang von

Gestorben:

Bemerkungen:

Name:

Geb.-Dat.

Nr.:

Aufnahme b

Wiederaufn.

Austritt:

Gelöscht:

Ausschlu

Aufgehob

Gestriche

Zurückge

Abgang z

Zugang v

Gestorbe

Bemerku

2256

Name: Bühnke, Kurt

/ø Beruf: Geborene: Verehlichte:

Geb.-Datum: 30.7.20 Geb.-Ort: Hamburg

Nr.: 7180502 Aufn.: 1.9.39

Aufnahme beantragt am: 11.4.39

Wiederaufn. beantragt am: genehm.:

Austritt:

Gelöscht: K

Ausschluß:

Aufgehoben:

Gestrichen wegen:

Zurückgenommen:

Abgang zur Wehrmacht:
Zugang von

Gestorben:

Bemerkungen:

Wohnung: W., Bahnhofstr.21

Ortsgr.: Wedel Gau: Schl.-Holst.

Monatsmeldg. Gau: Mk. Pf.

Lt. RL./ vom

Wohnung:

Ortsgr.: Gau:

Monatsmeldg. Gau: Mk. Pf.

Lt. RL./ vom

Wohnung:

Ortsgr.: Gau:

Monatsmeldg. Gau: Mk. Pf.

Lt. RL./ vom

Wohnung:

Ortsgr.: Gau:

Monatsmeldg. Gau: Mk. Pf.

Lt. RL./ vom

Wohnung:

Ortsgr.: Gau:

Name: Behnke Kurt

ø

Geb.-Dat. 27.10.24 Geb.-Ort: Uetersen

Nr.: 9147131 Aufn.: 1. Sept. 1942

Aufnahme beantragt am: 22.6.42

Wiederaufn. beantragt am: genehm.

Austritt:

Gelöscht:

Ausschluß:

Aufgehoben:

Gestrichen wegen:

Zurückgenommen:

Abgang zur Wehrmacht:
Zugang von

Gestorben:

Bemerkungen:

Wohnung: Ue. Töpferstr. 17

Ortsgr.: Uetersen Gau: Schleswig-Holst

Monatsmeldg. Gau Mk. Pf.

Lt. RL. / vom

Wohnung.

Ortsgr.: Gau:

Monatsmeldg. Gau Mk. Pf.

Lt. RL. / vom

Wohnung:

Ortsgr.: Gau:

Monatsmeldg. Gau. Mk. Pf.

Lt. RL. / vom

Wohnung.

Ortsgr.: Gau.

Monatsmeldg. Gau. Mk. Pf.

Lt. RL. / vom

Wohnung:

Ortsgr.: Gau:

lesw. Holst

Bl

Bl.

Bl.

Name: Behn

Geb.-Dat.: 30.5.

Nr.: 986

Aufnahme beantragt am:

Wiederaufn. beantragt am:

Austritt:

Gelöscht:

Ausschluß:

Aufgehoben:

Gestrichen wegen:

Zurückgenommen:

Abgang zur Wehrma

Zugang von

Gestorben:

Bemerkungen:

Name: Behnke Kurt

Geb.-Dat.: 30.5.26 Geb.-Ort: Grünberg

Nr.: 9866580 Aufn.: 20. April 1944

Aufnahme beantragt am: 21.1.44

Wiederaufn. beantragt am: ..... genehm.: .....

Austritt: .....

Gelöscht: .....

Ausschluß: .....

Aufgehoben: .....

Gestrichen wegen: .....

.....

.....

Zurückgenommen: .....

.....

.....

Abgang zur Wehrmacht: .....

Zugang von .....

Gestorben: .....

Bemerkungen: .....

Wohnung: [illegible] b.B.A.

Ortsgr.: Paradies Gau: Mark Brandenburg

Monatsmeldg. Gau ..... Mt..... Bl.....

Lt. RL / ..... vom .....

Wohnung: .....

Ortsgr.: ..... Gau: .....

Monatsmeldg Gau. ..... Mt..... Bl.....

Lt RL / ..... vom .....

Wohnung: .....

Ortsgr.: ..... Gau: .....

Monatsmeldg. Gau. ..... Mt..... Bl.....

Lt RL / ..... vom .....

Wohnung: .....

Ortsgr.: ..... Gau. .....

Monatsmeldg. Gau. ..... Mt..... Bl.....

Lt. RL / ..... vom .....

Wohnung: .....

Ortsgr.: ..... Gau: .....

Name: Behnke Leo
Mittelhäuser. Beruf: Geborene:
Verehlichte:
Geb.-Datum: 27.1.82 Geb.-Ort: Pomezany
Nr.: 439887 Aufn.: 1. 5. 37
Aufnahme beantragt am: 1.6.37
Wiederaufn. beantragt am: genehm.:
Austritt:
Ausschluß:
Aufgehoben:
Gestrichen wegen:
Zurückgenommen:
Abgang zur Wehrmacht:
Zugang von
Gestorben:
Bemerkungen:

Wohnung: M., Hellestr. 12
Ortsgr.: Magdeburg Gau: Magdb. Anh
Monatsmeldg. Gau: Mt. Bl.
Lt. NL./ vom
Wohnung:
Ortsgr.: Gau:
Monatsmeldg. Gau: Mt. Bl.
Lt. NL./ vom
Wohnung:
Ortsgr.: Gau:
Monatsmeldg. Gau: Mt. Bl.
Lt. NL. vom
Wohnung:
Ortsgr.: Gau:
Monatsmeldg. Gau: Mt. Bl.
Lt. NL. vom
Wohnung:
Ortsgr.: Gau:

Mitglieds Nr. 3773647 Vor- und Zuname Behnke Leo

Geboren 7. 1. 91 Ort Ostrowite
Beruf Bauer Ledig, verheiratet, verw.
Eingetreten 1. Jan. 1937
Ausgetreten
Wiedereingetr.

Wohnung Ostrowite, Mühle 6
Ortsgr. Pelm Gau Ausland
Ausland seit
Wohnung
Ortsgr. Gau

Wohnung
Ortsgr. Gau
Wohnung
Ortsgr. Gau
Wohnung
Ortsgr. Gau

2260

Name: Behnke Leo

Geborene:
Verehlichte: Arb.

Geb.-Datum: 9.7.15 Geb.-Ort: P.

Mitgl.-Nr. 7015244 Aufnahme: 1. DEZ. 1937

Aufnahme beantragt am: 18.11.38

Wiederaufn. beantragt am: ..... genehm.: .....

Austritt: .....

Gelöscht: .....

Ausschluß: .....

Aufgehoben: .....

Gestrichen wegen: .....

.....

.....

Zurückgenommen: .....

.....

.....

Abgang zur Wehrmacht:
Zugang von

Gestorben: .....

Bemerkungen: .....

Wohnung: I.

Ortsgr.: Pestlin Gau: Ober...

Monatsmeldg. Gau: ..... Mt. ..... Bl.

Lt. RL./ ..... vom .....

Mitgliedschaft ruht v. ..... bis .....

zur W. M. It. .....

von W. M. zu It. .....

Wohnung:

Ortsgr.: ..... Gau: .....

Monatsmeldg. Gau: ..... Mt. ..... Bl.

Lt. RL./ ..... vom .....

Wohnung:

Ortsgr.: ..... Gau: .....

Monatsmeldg. Gau: ..... Mt. ..... Bl.

Lt. RL./ ..... vom .....

Wohnung:

Ortsgr.: ..... Gau: .....

Monatsmeldg. Gau: ..... Mt. ..... Bl.

Lt. RL./ ..... vom .....

Wohnung: 67 1 0 0 0 0 -

Ortsgr.: ..... Gau: .....

Name: Behnke Leo

Schneider Beruf: Geborene:
Verehlichte:

Geb.-Datum: 10.9.19 Geb.-Ort: Rogasen

Nr.: 5591659 Aufn.: 1. 5. 37

Aufnahme beantragt am: 28.10.37

Wiederaufn. beantragt am: ..... genehm.: .....

Austritt: .....

Gelöscht: .....

Ausschluß: .....

Aufgehoben: .....

Gestrichen wegen: .....

.....

.....

Zurückgenommen: .....

.....

.....

Abgang zur Wehrmacht:
Zugang von

Gestorben: .....

Bemerkungen: .....

Wohnung: Z., Neustädterstr. 21 Ober

Ortsgr.: Zülz, Kr. Neustadt Gau: Schles.

Monatsmeldg. Gau: ..... Mt. ..... Bl.

Lt. RL./ ..... vom .....

Wohnung: .....

Ortsgr.: ..... Gau: .....

Monatsmeldg. Gau: ..... Mt. ..... Bl.

Lt. RL./ ..... vom .....

Wohnung:

Ortsgr.: ..... Gau: .....

Monatsmeldg. Gau: ..... Mt. ..... Bl.

Lt. RL./ ..... vom .....

Wohnung: .....

Ortsgr.: ..... Gau: .....

Monatsmeldg. Gau: ..... Mt. ..... Bl.

Lt. RL./ ..... vom .....

Wohnung: 67 1 0 0 0 0 -

Ortsgr.: ..... Gau: .....

Name: Lehr

2.12.

Geb.-Dat.: .....

Nr.: 9

Aufnahme beantragt

Wiederaufn. beantrag

Austritt: .....

Gelöscht: .....

Ausschluß: .....

Aufgehoben: .....

Gestrichen wege

.....

.....

Zurückgenomme

.....

.....

Abgang zur Wel

Zugang von

Gestorben: .....

Bemerkungen:

Name: Lehnke Leona

2.12.27 Hamburg

Geb.-Dat.: Geb.-Ort:

Nr.: 9754095 Aufn.: 20. April 1944

24.2.44

Aufnahme beantragt am:

Wiederaufn. beantragt am: genehm.:

Austritt:

Gelöscht:

Ausschluß:

Aufgehoben:

Gestrichen wegen:

Zurückgenommen:

Abgang zur Wehrmacht:

Zugang von

Gestorben:

Bemerkungen:

Wohnung: H.1 Schmiliuskystr. 11/2

Ortsgr: Hamburg Gau: Hamburg

Monatsmeldg. Gau Mt. Bl.

Lt. RL. / vom

Wohnung:

Ortsgr.: Gau:

Monatsmeldg. Gau: Mt. Bl.

Lt. RL. / vom

Wohnung:

Ortsgr.: Gau:

Monatsmeldg. Gau: Mt. Bl.

Lt. RL. / vom

Wohnung:

Ortsgr.: Gau:

Monatsmeldg. Gau: Mt. Bl.

Lt. RL / vom

Wohnung:

Ortsgr.: Gau

Mitglieds Nr.:

Eingetreten a

Ausgetreten a

Ausgeschloße

Gestorben am

Geburtszeit

Geburtsort

Ledig, verheira

Stand oder Be

Bemerkungen:

Mitglieds Nr.: 30261 Vor- und Zuname: Kasten Leonhard

Eingetreten am 1. April 1928
Ausgetreten am 1.VI.29 u
Ausgeschloßen am
Gestorben am
Geburtszeit 27.8.98
Geburtsort Schönebrunn
Ledig, verheiratet, verwitw.
Stand oder Beruf Schlossermeister

wiedereingetr. am
A. /Rschr.R

Wohnort Berlin NO 55
Wohnung Blumenthalstr. 12 I

Ortsgruppe Berlin
Gau Bln. Brandenburg

Wohnort
Wohnung
Ortsgruppe
Gau

Bemerkungen:

Name: Behn

Geb.-Datum: 3.7

Nr.:

Aufnahme beantragt am:

Wiederaufn. beantragt am:

Austritt:

Gelöscht:

Ausschluß:

Aufgehoben:

Gestrichen wegen:

Zurückgenommen:

Abgang zur Wehrm
Zugang von

Gestorben:

Bemerkungen:

2266

Name: Behnke Leonie

O Beruf: Geborene: Verehlichte:

Geb.-Datum: 3.4.21. Geb.-Ort: Stettin

Nr.: 7154959 Aufn.: 1.9.39

Aufnahme beantragt am: 14.5.39.

Wiederaufn. beantragt am: genehm.:

Austritt:

Gelöscht:

Ausschluß:

Aufgehoben:

Gestrichen wegen:

Zurückgenommen:

Abgang zur Wehrmacht:
Zugang von

Gestorben:

Bemerkungen:

Wohnung: P. Bahnhofstr.29a

Ortsgr.: Podejuch Gau:

Monatsmeldg. Gau: Mt. Bl.

Lt. NL./ vom

Wohnung:

Ortsgr.: Gau:

Monatsmeldg. Gau: Mt. Bl.

Lt. NL./ vom

Wohnung:

Ortsgr.: Gau:

Monatsmeldg. Gau: Mt. Bl.

Lt. NL./ vom

Wohnung:

Ortsgr.: Gau:

Monatsmeldg. Gau: Mt. Bl.

Lt. NL./ vom

Wohnung:

Ortsgr.: Gau:

Name: Behnk

Geb.-Dat.: 27.9.

Nr.: 954

Aufnahme beantragt am

Wiederaufn. beantragt a

Austritt:

Gelöscht:

Ausschluß:

Aufgehoben:

Gestrichen wegen

Zurückgenommen

Abgang zur Wehr

Zugang von

Gestorben:

Bemerkungen:

Name: Gehnke Leopold

Gend.

Geb.-Dat.: 27.9.11 Geb.-Ort: Schulzenheim

Nr.: 9542337 Aufn.: 1. März 1943

Aufnahme beantragt am: 13.12.41

Wiederaufn. beantragt am: ..... genehm.: .....

Austritt: .....

Gelöscht: .....

Ausschluß: .....

Aufgehoben: .....

Gestrichen wegen: .....

.....

.....

Zurückgenommen: .....

.....

.....

Abgang zur Wehrmacht: .....

Zugang von .....

Gestorben: .....

Bemerkungen: .....

Wohnung: Bg. 84253 z. Waldstr. 5

Ortsgr.: Zeitau Gau: Wartheland

Baldenwald

Monatsmeldg. Gau: Warthe Mt. 9.43 Bl. 2

Lt. RL. / ..... vom .....

Wohnung: B. Brs. Korina

Ortsgr.: Bischofsfelden Gau: Warthe

Monatsmeldg. Gau: ..... Mt. ..... Bl. .....

Lt. RL. / ..... vom .....

Wohnung: .....

Ortsgr.: ..... Gau: .....

Monatsmeldg. Gau: ..... Mt. ..... Bl. .....

Lt. RL. / ..... vom .....

Wohnung: .....

Ortsgr.: ..... Gau: .....

Monatsmeldg. Gau: ..... Mt. ..... Bl. .....

Lt. RL. / ..... vom .....

Wohnung: .....

Ortsgr.: ..... Gau: .....

Name: Behnke Lienne
Rb.Ge.

Geb.-Dat. 15.1.24 Geb.-Ort. Wittenberge

Nr.: 9121956 Aufn.: 1. Sept. 1942

Aufnahme beantragt am: 29.5.42

Wiederaufn. beantragt am: genehm.

Austritt:

Gelöscht:

Ausschluß:

Aufgehoben:

Gestrichen wegen:

Zurückgenommen:

Abgang zur Wehrmacht:

Zugang von

Gestorben:

Bemerkungen:

Wohnung: O. O.Papenweg 13

Ortsgr.: Oels Gau: Nd. Schlesien

Monatsmeldg. Gau: Mt. Bl.

Lt. Bl. / vom

Wohnung:

Ortsgr.: Gau:

Monatsmeldg. Gau: Mt. Bl.

Lt. Bl. / vom

Wohnung:

Ortsgr.: Gau:

Monatsmeldg. Gau: Mt. Bl.

Lt. Bl. / vom

Wohnung:

Ortsgr.: Gau:

Mitglieds Nr. 3954944 Zu u. Vorname / Zu- und Vorname Behnke Lisa

Geboren 13. 8. 13 Ort Dirnich

Beruf Stenotypistin Ledig, verheiratet, verw.

Eingetreten 1. 5. 37

Ausgetreten

Wiedereingetr.

Wohnung H. 13 Grindelallee 29.

Ortsgr. Hamburg Gau Hamburg

Wohnung

Ortsgr. Gau

Wohnung

Ortsgr. Gau

Wohnung

Ortsgr. Gau

Wohnung

Ortsgr. Gau

Name: Behnke Lisbeth
Ehefrau

Geb.-Dat.: 21.6.92 Geb.-Ort: Bujendorf

Nr.: 8 792 442 Aufn.: 1.10.41

Aufnahme beantragt am: 1.7.41

Wiederaufn. beantragt am: ..... genehm.: .....

Austritt: .....

Gelöscht: .....

Ausschluß: .....

Aufgehoben: .....

Gestrichen wegen: .....

.....

.....

Zurückgenommen: .....

.....

.....

Abgang zur Wehrmacht: .....

Zugang von .....

Gestorben: .....

Bemerkungen: .....

Wohnung: Bujendorf
Ortsgr.: Süsel Gau: Schleswig-Holstein

Monatsmeldg. Gau ..... Mt. ..... Bl. .....

Lt. RL. / ..... vom .....

Wohnung: .....

Ortsgr.: ..... Gau: .....

Monatsmeldg. Gau ..... Mt. ..... Bl. .....

Lt. RL. / ..... vom .....

Wohnung: .....

Ortsgr.: ..... Gau: .....

Monatsmeldg. Gau ..... Mt. ..... Bl. .....

Lt. RL. / ..... vom .....

Wohnung: .....

Ortsgr.: ..... Gau: .....

Monatsmeldg. Gau: ..... Mt. ..... Bl. .....

Lt. RL. / ..... vom .....

Wohnung: .....

Ortsgr.: ..... Gau: .....

lesnig-
st in

Bl.

Bl.

Bl.

Bl.

Beh

Name: ..

6

Geb.-Dat.: .....

Nr.: 98

Aufnahme beantragt

Wiederaufn. beantrag

Austritt: .....

Gelöscht: .....

Ausschluß: .....

Aufgehoben: .....

Gestrichen wegen

.....

.....

Zurückgenommen

.....

.....

Abgang zur Weh

Zugang von

Gestorben: .....

Bemerkungen:

Name: Behnke Loni

Kfm.Angest.

Geb.-Dat.: 6.8.26 Geb.-Ort: O.

Nr.: 9870319 Aufn.: 12.2.44 20. April 1944

Aufnahme beantragt am:

Wiederaufn. beantragt am: genehm.:

Austritt:

Gelöscht:

Ausschluß:

Aufgehoben:

Gestrichen wegen:

Zurückgenommen:

Abgang zur Wehrmacht:

Zugang von

Gestorben:

Bemerkungen:

Wohnung: O.Osterf. Bülmanerstr.26

Ortsgr: Oberhausen Gau: Essen

Monatsmeldg. Gau Mt. Bl.

Lt. RL. / vom

Wohnung:

Ortsgr.: Gau:

Monatsmeldg. Gau: Mt. Bl.

Lt. RL. / vom

Wohnung:

Ortsgr.: Gau:

Monatsmeldg. Gau: Mt. Bl.

Lt. RL. / vom

Wohnung:

Ortsgr.: Gau:

Monatsmeldg. Gau: Mt. Bl.

Lt. RL. / Gau

Wohnung:

Ortsgr.: Gau

Name: R
Ehefrau
Geb.-Datum:

Nr.: 5

Aufnahme beantragt

Wiederaufn. beantragt

Austritt:

Gelöscht:

Ausschluß:

Aufgehoben:

Gestrichen wegen:

Zurückgenommen:

Abgang zur Weh
Zugang von

Gestorben:

Bemerkungen:

Mitglieds N

Geboren

Beruf

Eingetreten

Ausgetreten

Wiedereing

Wohnung

Ortsgr.

Wohnung

Ortsgr.

2274

Name: Böhnke Lotte
Beruf: Hausfrau Geborene:
Geb.-Datum: 14.12.04 Geb.-Ort: Hannover Verehlichte:

Nr.: 5183059 Aufn. 5. 37
Aufnahme beantragt am: 1.6.37
Wiederaufn. beantragt am: genehm.:
Austritt:
Gelöscht:
Ausschluß:
Aufgehoben:
Gestrichen wegen:

Zurückgenommen:

Abgang zur Wehrmacht:
Zugang von
Gestorben:
Bemerkungen:

Wohnung: Falbe
Ortsgr.: Lütjensee Gau: Ostsachsen.

Monatsmeldg. Gau: Mt. Bl.
Lt. Nr./ vom
Wohnung:
Ortsgr.: Gau:

Monatsmeldg. Gau: Mt. Bl.
Lt. Nr./ vom
Wohnung:
Ortsgr.: Gau:

Monatsmeldg. Gau: Mt. Bl.
Lt. Nr./ vom
Wohnung:
Ortsgr.: Gau:

Monatsmeldg. Gau: Mt. Bl.
Lt. Nr./ vom
Wohnung:
Ortsgr.: Gau:

Mitglieds Nr. 2731629 Vor- und Zuname früh. Schwarz Behnke Lotte

Geboren 8.7.09. Ort H.
Beruf kaufm. Lehrm. Ehefrau Ledig, ~~verheiratet~~, verw.
Eingetreten 1. 5. 33
Ausgetreten
Wiedereingetr.
Ka. aus d. Schlesw. Holst. v. 2/5 35
Wohnung Kleiststr 25 Kiel
Ortsgr. [illegible] Gau Schlesw. Holst.
U. Hh. Holst. 8.35/14.
Wohnung Berlin-Pankow. Kleiststr. 27.
Ortsgr. Berlin Gau Berlin
Bln. 9.43/2

Wohnung Kronach, Oberfranken
Ortsgr. Slowakei Gau Südost.
Wohnung
Ortsgr. Gau
Wohnung
Ortsgr. Gau
Wohnung
Ortsgr. Gau

n.

Lotta

Name:

Geb.-Dat.: 8. 7.

Nr.: 2731

Aufnahme beantragt am

Wiederaufn. beantragt

Austritt:

Gelöscht:

Ausschluß:

Aufgehoben:

Gestrichen wegen:

Zurückgenommen:

Abgang zur Wehrm

Zugang von

Gestorben:

Bemerkungen:

8806

Name: ~~Schwarz~~ Lutka

Geb.-Dat.: 8.7.09 Geb.-Ort: K.

Nr.: 2731629 Aufn.: 1.5.33.

Aufnahme beantragt am:

Wiederaufn. beantragt am: genehm.:

Austritt:

Gelöscht:

Ausschluß:

Aufgehoben:

Gestrichen wegen:

Zurückgenommen:

Abgang zur Wehrmacht:

Zugang von

Gestorben:

Bemerkungen:

Wohnung: K. Kleyerw. 25.

Ortsgr.: Kiel Gau: Schl.-Ho.

Monatsmeldg. Gau: Schl.-Ho. Mk. 0,30 Bl.

Lt. BL. / vom

Wohnung:

Ortsgr.: Bl. Gau: Bl.

Monatsmeldg. Gau: Bl. Mk. 0,30 Bl.

Lt. BL. / Bad Oldesloe vom

Wohnung:

Ortsgr.: Gau:

Monatsmeldg. Gau: Mk. Bl.

Lt. BL. / vom

Wohnung:

Ortsgr.: Gau:

Monatsmeldg. Gau: Mk. Bl.

Lt. BL. / vom

Wohnung:

Ortsgr.: Gau:

Mitglieds Nr. 3553033 Vor- und Zuname Behnke Wilhelm Ludwig

Geboren 14.9.10 Ort [illegible]

Beruf [illegible] Ledig, ~~verheiratet, verw.~~

Eingetreten 1. 5. 33

Ausgetreten

Wiedereingetr.

Wohnung [illegible] Hellweg 12 Landwehrstr.

Ortsgr. Braunschweig Gau Südhan. Br. 4

Wohnung

Ortsgr. Gau

Wohnung

Ortsgr. Gau

Wohnung

Ortsgr. Gau

Wohnung

Ortsgr. Gau

Mitglieds Nr. 111613 Vor- und Zuname Behnke Rudolf

Geboren 11.8.05. Ort Neumünster

Beruf Gerichtsreferendar Ledig, verheiratet, verw.

Eingetreten 1. 5 33

Ausgetreten

Wiedereingetr. z. A. Pinneberg Abt. II 27.8.35

Wohnung Neum. Holsatenring 95

Ortsgr. Neumünster Gau Schlesw.-Holst.

Wohnung

Ortsgr. Gau

Wohnung

Ortsgr. Gau

Wohnung

Ortsgr. Gau

Name: Busch.

Geb.-Datum:

Mitgl.-Nr.:

Aufnahme beantra

Wiederaufn. beantr

Austritt:

Gelöscht:

Ausschluß:

Aufgehoben:

Gestrichen wegen:

Zurückgenommen

Abgang zur Wehr
Zugang von

Gestorben:

Bemerkungen:

Mitglieds Nr.

Geboren

Beruf

Eingetreten

Ausgetreten

Wiedereingetr.

Wohnung

Ortsgr.

Wohnung

Ortsgr.

2278

Behnke Louis

Name: .....

Masch. Geborene:

Geb.-Datum: 17.5.88 Geb.-Ort: Wilhelmshaven

Mitgl.-Nr.: 7927690 Aufn.: 1. Jan. 1940

Aufnahme beantragt am: 30.11.39

Wiederaufn. beantragt am: ..... genehm.: .....

Austritt: .....

Gelöscht: .....

Ausschluß: .....

Aufgehoben: .....

Gestrichen wegen: .....

.....

.....

Zurückgenommen: .....

.....

.....

Abgang zur Wehrmacht: .....

Zugang von .....

Gestorben: .....

Bemerkungen: .....

4

Wohnung: Wesermünde Rutenbergstr.

Ortsgr.: Lehe Gau: Hann. Ost

Monatsmeldg. Gau: ..... Mk. ..... Bl. .....

Lt. RL./ ..... vom .....

Wohnung: .....

Ortsgr.: ..... Gau: .....

Monatsmeldg. Gau: ..... Mk. ..... Bl. .....

Lt. RL./ ..... vom .....

Wohnung: .....

Ortsgr.: ..... Gau: .....

Monatsmeldg. Gau: ..... Mk. ..... Bl. .....

Lt. RL./ ..... vom .....

Wohnung: .....

Ortsgr.: ..... Gau: .....

Monatsmeldg. Gau: ..... Mk. ..... Bl. .....

Lt. RL./ ..... vom .....

Wohnung: .....

Ortsgr.: ..... Gau: .....

Mitglieds Nr. 1108421 Vor- und Zuname Behnke Ludwig

Geboren 16.12.77 Ort Rühlow

Beruf Schmied ~~Ledig~~, verheiratet, ~~verw.~~

Eingetreten 1.5.32

Ausgetreten .....

Wiedereingetr. .....

Wohnung Bernburg Hollriegelsh. 10

Ortsgr. Bernburg Gau Magd.-Anh.

Wohnung .....

Ortsgr. ..... Gau .....

Wohnung .....

Ortsgr. ..... Gau .....

Wohnung .....

Ortsgr. ..... Gau .....

Wohnung .....

Ortsgr. ..... Gau .....

Wohnung .....

Ortsgr. ..... Gau .....

4
gstr.

Name: Behr
Wirtschaf
Geb.-Datum:
Nr.: 57
Aufnahme beantragt am
Wiederaufn. beantragt am
Austritt:
Gelöscht:
Ausschluß:
Aufgehoben:
Gestrichen wegen:
Zurückgenommen:
Abgang zur Wehrm
Zugang von
Gestorben:
Bemerkungen:

Name:
Geb.-Datum:
Mitgl.-Nr.:
Aufnahme beat
Wiederaufn. bea
Austritt:
Gelöscht:
Ausschluß:
Aufgehoben:
Gestrichen weg
Zurückgenomm
Abgang zur W
Zugang von
Gestorben:
Bemerkungen:

Name: Behnke Ludwig

Beruf: Wirtschafter Geborene:

Verehlichte: Stralsund

Geb.-Datum: 10.6.82 Geb.-Ort:

Nr.: 5784824 Aufn.: 1. 5. 37

Aufnahme beantragt am:

Wiederaufn. beantragt am: genehm.:

Austritt:

Gelöscht:

Ausschluß:

Aufgehoben:

Gestrichen wegen:

Zurückgenommen:

Abgang zur Wehrmacht:
Zugang von

Gestorben:

Bemerkungen:

Wohnung: Norder, Dorf- 17

Ortsgr.: Ostswine Gau: Pommern

Monatsmeldg. Gau: Mt. Bl.

Lt. RL./ vom

Wohnung:

Ortsgr.: Gau:

Monatsmeldg. Gau: Mt. Bl.

Lt. RL./ vom

Wohnung:

Ortsgr.: Gau:

Monatsmeldg. Gau: Mt. Bl.

Lt. RL./ vom

Wohnung:

Ortsgr.: Gau:

Monatsmeldg. Gau: Mt. Bl.

Lt. RL./ vom

Wohnung:

Ortsgr.: Gau:

Name: Behnke Ludwig

Geborene: Postschaff.

Verehlichte:

Geb.-Datum: 26.7.04 Geb.-Ort: Essen

Mitgl.-Nr.: 8127017 Aufnahme: 1. JULI 1940

Aufnahme beantragt am: 3.4.40

Wiederaufn. beantragt am: genehm.:

Austritt:

Gelöscht:

Ausschluß:

Aufgehoben:

Gestrichen wegen:

Zurückgenommen:

Abgang zur Wehrmacht:
Zugang von

Gestorben:

Bemerkungen:

Wohnung: E. Steelerstr. 365 Essen

Ortsgr.: Essen Gau:

Monatsmeldg. Gau: Mt. Bl.

Lt. RL./ vom

Wohnung:

Ortsgr.: Gau:

Monatsmeldg. Gau: Mt. Bl.

Lt. RL./ vom

Wohnung:

Ortsgr.: Gau:

Monatsmeldg. Gau: Mt. Bl.

Lt. RL./ vom

Wohnung:

Ortsgr.: Gau:

Monatsmeldg. Gau: Mt. Bl.

Lt. RL./ vom

Wohnung:

Ortsgr.: Gau:

Name: ....Beh

27.

Geb. Dat.: .....

Nr.: 955

Aufnahme beantragt a

Wiederaufn. beantragt

Austritt: .....

Gelöscht: .....

Ausschluß: ...

Aufgehoben: ...

Gestrichen wegen

.....

.....

Zurückgenommen

.....

.....

Abgang zur Wehr

Zugang von

Gestorben: .....

Bemerkungen: ...

Name: Behnke Ludwig

Geb. Dat.: 27.7.05 Geb.-Ort: Pozdzenice

Nr.: 9550255 Aufn.: 1. April 1943

Aufnahme beantragt am: 17.12.42

Wiederaufn. beantragt am: genehm.:

Austritt:

Gelöscht:

Ausschluß:

Aufgehoben:

Gestrichen wegen:

Zurückgenommen:

Abgang zur Wehrmacht:
Zugang von

Gestorben:

Bemerkungen:

Wohnung: [illegible] Karlowpl. 16
Ortsgr.: Rycielzew Gau: Wartheland

Monatsmeldg. Gau: Mt. Bl.

Lt. BL. / vom

Wohnung:

Ortsgr.: Gau:

Monatsmeldg. Gau: Mt. Bl.

Lt. BL. / vom

Wohnung:

Ortsgr.: Gau:

Monatsmeldg. Gau: Mt. Bl.

Lt. BL. / vom

Wohnung:

Ortsgr.: Gau:

Monatsmeldg. Gau: Mt. Bl.

Lt. BL. / vom

Wohnung:

Ortsgr.: Gau:

Name:

Geb.-Datum

Mitgl.-Nr

Aufnahme b

Wiederaufn.

Austritt:

Gelöscht:

Ausschluß:

Aufgehoben

Gestrichen

Zurückgeno

Abgang zu

Zugang vo

Gestorben

Bemerkung

Mitglieds

Geboren

Beruf

Eingetrete

Ausgetrete

Wiederein

Wohnung

Ortsgr.

Wohnung

Ortsgr.

T. Behnke Ludwig

Name: ..... Geborene / Verehel.: kfm. Ang.

Geb.-Datum: 28. 11. 05. Geb.-Ort: Bremen

Mitgl.-Nr.: 2214213 Aufnahme: 1. 10. 34

Aufnahme beantragt am:

Wiederaufn. beantragt am: ..... genehm.: .....

Austritt: .....

Gelöscht: .....

Ausschluß: .....

Aufgehoben: .....

Gestrichen wegen: .....

Zurückgenommen: .....

Abgang zur Wehrmacht: .....

Zugang von .....

Gestorben: .....

Bemerkungen: .....

Wohnung: Palembang Adl. Indien Gau: Ausld

Ortsgr.: .....

Monatsmeldg. Gau: Ausland 2. 6. 35 Mk. ..... Bl. .....

Lt. RL./ N. Gg. vom 2. 11. 37

Wohnung: Semarang Pendrikan 97

Ortsgr.: Kdel. Indien Gau: Ausland

Monatsmeldg. Gau: Ausl. Mk. 10.40 Bl. 3

Lt. RL./ vom 2

Wohnung: Bln. Siegl. Allgäuerstr. 7

Ortsgr.: Berlin Gau: Berlin

Monatsmeldg. Gau: ..... Mk. ..... Bl. .....

Lt. RL./ ..... vom .....

Wohnung: .....

Ortsgr.: ..... Gau: .....

Monatsmeldg. Gau: ..... Mk. ..... Bl. .....

Lt. RL./ ..... vom .....

Wohnung: .....

Ortsgr.: ..... Gau: .....

Mitglieds Nr. 2214213 Vor- und Zuname Behnke Ludwig

Geboren 28.11.05 Ort Bremen

Beruf kfm. Ang. Ledig, verheiratet, verw. 1.10.34

Eingetreten .....

Ausgetreten .....

Wiedereingetr. .....

Wohnung Palembang, Pakkenggistr. 3

Ortsgr. Kdel. Ind. Gau Ausland

Wohnung .....

Ortsgr. ..... Gau .....

Wohnung .....

Ortsgr. ..... Gau .....

Wohnung .....

Ortsgr. ..... Gau .....

Wohnung .....

Ortsgr. ..... Gau .....

37

2284

Name: Behnke Luise

Beruf: Geborene: Verehlichte:

Geb.-Datum: 2.12.91. Geb.-Ort G.

Nr.: 5789696 Aufn. 1. 5. 37

Aufnahme beantragt am:

Wiederaufn. beantragt am: genehm:

Austritt:

Gelöscht:

Ausschluß:

Aufgehoben:

Gestrichen wegen:

Zurückgenommen:

Abgang zur Wehrmacht:
Zugang von

Gestorben:

Bemerkungen:

Wohnung: G. Klosterberg 343

Ortsgr.: Gartz Gau: P[illegible]

Monatsmeldg. Gau: Mt. Bl.

Lt. NL./ vom

Wohnung:

Ortsgr.: Gau:

Monatsmeldg. Gau: Mt. Bl.

Lt. NL./ vom

Wohnung:

Ortsgr.: Gau:

Monatsmeldg. Gau: Mt. Bl.

Lt. NL./ vom

Wohnung:

Ortsgr.: Gau:

Monatsmeldg. Gau: Mt. Bl.

Lt. NL./ vom 1.5.37.

Wohnung:

Ortsgr.: Gau:

Name: Behnke Luise

Haushält. Beruf: Geborene: Verehlichte:

Geb.-Datum: 14.2.99. Geb.-Ort Schönberg

Nr.: 3 914 234 Aufn.: 1.7.37.

Aufnahme beantragt am: 1.7.37.

Wiederaufn. beantragt am: genehm.:

Austritt:

Gelöscht:

Ausschluß:

Aufgehoben:

Gestrichen wegen:

Zurückgenommen:

Abgang zur Wehrmacht:
Zugang von

Gestorben:

Bemerkungen:

Wohnung: London, W.1 Park Lane Aldford

Ortsgr.: Gr. Britannien Gau: Ausland

Monatsmeldg. Gau: Mt. Bl.

Lt. NL./ vom

Wohnung:

Ortsgr.: Gau:

Monatsmeldg. Gau: Mt. Bl.

Lt. NL./ vom

Wohnung:

Ortsgr.: Gau:

Monatsmeldg. Gau: Mt. Bl.

Lt. NL./ vom

Wohnung:

Ortsgr.: Gau:

Monatsmeldg. Gau: Mt. Bl.

Lt. NL./ vom

Wohnung:

Ortsgr.: Gau:

Name: Bohnh

Ehefr.

Geb.-Datum: 3.1

Nr.: 57

Aufnahme beantragt am:

Wiederaufn. beantragt am:

Austritt:

Gelöscht:

Ausschluß:

Aufgehoben:

Gestrichen wegen:

Zurückgenommen:

Abgang zur Wehrm
Zugang von

Gestorben:

Bemerkungen:

2286

Name: Bohnke Luise

Ehefr. Beruf: Geborene: Verehlichte:

Geb.-Datum: 3.1.02. Geb.-Ort: Gera

Nr.: 5789695 Aufn.: 1. 5. 37

Aufnahme beantragt am: 7.7.37.

Wiederaufn. beantragt am: genehm.:

Austritt:

Gelöscht:

Ausschluß:

Aufgehoben:

Gestrichen wegen:

Zurückgenommen:

Abgang zur Wehrmacht:
Zugang von

Gestorben:

Bemerkungen:

Wohnung: Dumrade

Ortsgr.: Droschwitz Gau: [illegible]

Monatsmeldg. Gau: Mt. Bl.

Lt. NL./ vom

Wohnung:

Ortsgr.: Gau:

Monatsmeldg. Gau: Mt. Bl.

Lt. NL./ vom 24.3.42

Wohnung: Dumrade

Ortsgr.: Saulen Gau: Saale

Monatsmeldg. Gau: Mt. Bl.

Lt. NL./ vom

Wohnung:

Ortsgr.: Gau:

Monatsmeldg. Gau: Mt. Bl.

Lt. NL./ vom

Wohnung:

Ortsgr.: Gau:

Monatsmeldg. Gau: Mt. Bl.

Lt. NL./ vom

Wohnung:

Ortsgr.: Gau:

Name: Behnke

Geb.-Dat.: 26.1.19[illegible]

Nr.: 98[illegible]

Aufnahme beantragt am:

Wiederaufn. beantragt am:

Austritt:

Gelöscht:

Ausschluß:

Aufgehoben:

Gestrichen wegen:

Zurückgenommen:

Abgang zur Wehrmacht

Zugang von

Gestorben:

Bemerkungen:

Name: Behnke Luise

Geb.-Dat.: 25.12.27 Geb.-Ort: B.

Nr.: 9892130 Aufn.: 20. April 1944

Aufnahme beantragt am: 10.2.44

Wiederaufn. beantragt am: genehm.:

Austritt:

Gelöscht:

Ausschluß:

Aufgehoben:

Gestrichen wegen:

Zurückgenommen:

Abgang zur Wehrmacht:
Zugang von

Gestorben:

Bemerkungen:

Wohnung: 3.

Ortsgr.: Bartmannshagen Gau Pommern

Monatsmeldg. Gau Mk. Bl.

Lt. RL. / vom

Wohnung:

Ortsgr.: Gau:

Monatsmeldg. Gau: Mk. Bl.

Lt. RL. / vom

Wohnung:

Ortsgr.: Gau:

Monatsmeldg. Gau: Mk. Bl.

Lt. RL. / vom

Wohnung:

Ortsgr.: Gau:

Monatsmeldg. Gau: Mk. Bl.

Lt. RL. / vom

Wohnung:

Ortsgr.: Gau:

Name: Behnke Lydia
Ehefr.

Geb.-Dat.: 15.10.08 Geb.-Ort: Kursk

Nr.: 9211018 Aufn.: 1. Sept. 1942
15.3.42

Aufnahme beantragt am:

Wiederaufn. beantragt am: genehm.

Austritt:

Gelöscht:

Ausschluß:

Aufgehoben:

Gestrichen wegen:

Zurückgenommen:

Abgang zur Wehrmacht:

Zugang von

Gestorben:

Bemerkungen:

Wohnung: L. Plettenbergstr. 99

Ortsgr.: Litzmannstadt Gau: Wartheland

Monatsmeldg. Gau Mt. Bl.

Lt. RL. / vom

Wohnung:

Ortsgr.: Gau:

Monatsmeldg. Gau: Mt. Bl.

Lt. RL. / vom

Wohnung:

Ortsgr.: Gau:

Monatsmeldg. Gau: Mt. Bl.

Lt. RL. / vom

Wohnung:

Ortsgr.: Gau:

Monatsmeldg. Gau: Mt. Bl.

Lt. RL. / vom

Wohnung:

Ortsgr.: Gau:

Mitglieds Nr. 606970 Vor- und Zuname Behnke Lydia

Geboren 20.6.99 Ort Legienen

Beruf Hausfrau Ledig, verheiratet, verw. 1.August.31

Eingetreten

Ausgetreten

Wiedereingetr.

Wohnung K. Krämerstr 12

Ortsgr. Königsberg Gau Ostpreußen

Wohnung

Ortsgr. Gau

Wohnung

Ortsgr. Gau

Wohnung

Ortsgr. Gau

Wohnung

Ortsgr. Gau

2290

Name: Behnke Lydia
M. Jg.-Schwester

Geb.-Dat.: 17.10.23 Geb.-Ort: Mannheim

Nr.: 9210084 Aufn.: 1. Sept. 1942

Aufnahme beantragt am:

Wiederaufn. beantragt am: genehm.

Austritt:

Gelöscht:

Ausschluß:

Aufgehoben:

Gestrichen wegen:

Zurückgenommen:

Abgang zur Wehrmacht:

Zugang von

Gestorben:

Bemerkungen:

Wohnung: M. Centruperstr. 72

Ortsgr.: Münster Gau: Westfalen - Nd.

Monatsmeldg Gau Mt. 9.43 Bl. 48

Lt. RL / vom 1.9.43

Wohnung. Fl. Agatha-1

Ortsgr.: Paderborn Gau:

Monatsmeldg Gau Westf. Nord Mt. 1.44 Bl. 53

Lt RL / vom

Wohnung: E. Frink 2

Ortsgr.: Emsdetten Gau Westf. Nord

Monatsmeldg. Gau Mt. Bl.

Lt. RL / vom

Wohnung.

Ortsgr.: Gau

Monatsmeldg. Gau Mt. Bl.

Lt. RL / vom

Wohnung:

Ortsgr.: Gau:

Name: Behnke Margarethe
Wirtin

Geb.-Datum: 12.5.93. Geb.-Ort: Berlin

Mitgl.-Nr.: 8546534 **Aufn.:** 1. Okt. 1941

Aufnahme beantragt am: 11.8.41. 1. Okt. 1941

Wiederaufn. beantragt am: genehm.:

Austritt:

Gelöscht:

Ausschluß:

Aufgehoben:

Gestrichen wegen:

Zurückgenommen:

Abgang zur Wehrmacht:

Zugang von

Gestorben:

Bemerkungen.

Wohnung Hamburg 24 Stefanieverdamm 2

Ortsgr.: Hamburg Gau: Hamburg

Monatsmeldg. Gau. Mt. Bl.

Lt. RL./ vom

Wohnung:

Ortsgr.: Gau:

Monatsmeldg Gau Mt. Bl

Lt. RL./ vom

Wohnung:

Ortsgr.: Gau.

Monatsmeldg. Gau: Mt. Bl

Lt. RL./ vom

Wohnung:

Ortsgr.: Gau:

...len - Nd.

Bl. 44
0.43

Bl. 53

...e Nord

Bl.

...nburg

Bl.

Bl.

Bl.

Bl.

Name: Bo

Ehefrau

Geb.-Datum: 15
54

Nr.:

Aufnahme beantragt

Wiederaufn. beantragt

Austritt:

Gelöscht:

Ausschluß:

Aufgehoben:

Gestrichen wegen:

Zurückgenommen:

Abgang zur Wehrm
Zugang von

Gestorben:

Bemerkungen:

2292

Name: Behnke Margarete

Ehefrau Beruf: Geborene: Verehlichte:

Geb.-Datum: 15.11.95 Geb.-Ort: Mörchingen

Nr.: 5429157 Aufn.: 1. 5. 37

Aufnahme beantragt am: 1.7.37

Wiederaufn. beantragt am: genehm.:

Austritt:

Gelöscht:

Ausschluß:

Aufgehoben:

Gestrichen wegen:

Zurückgenommen:

Abgang zur Wehrmacht:
Zugang von

Gestorben:

Bemerkungen:

Wohnung: D.- Jussenhoverstr. 19
Dormagen

Ortsgr.: Gau Düsseld.

Monatsmeldg. Gau: Mt. Bl

Lt. Nl./ vom

Wohnung:

Ortsgr.: Gau:

Monatsmeldg. Gau: Mt. Bl

Lt. Nl./ vom

Wohnung:

Ortsgr.: Gau:

Monatsmeldg. Gau: Mt. Bl

Lt. Nl./ vom

Wohnung:

Ortsgr.: Gau:

Monatsmeldg. Gau: Mt. Bl

Lt. Nl./ vom

Wohnung:

Ortsgr.: Gau:

Name: B

14.9
Geb.-Dat.:

Nr.:

Aufnahme beantra

Wiederaufn. beantr

Austritt:

Gelöscht:

Ausschluß:

Aufgehoben:

Gestrichen we

Zurückgenomm

Abgang zur W

Zugang von

Gestorben:

Bemerkungen

Name: Behnke Margarete

Geb.-Dat.: 14.9.27 Geb.-Ort: Wickheim

Nr.: 9803300 Aufn.: 20. [illegible] 1944

Aufnahme beantragt am: 28.1.44

Wiederaufn. beantragt am: ..... genehm.: .....

Austritt: .....

Gelöscht: .....

Ausschluß: .....

Aufgehoben: .....

Gestrichen wegen: .....

.....

.....

Zurückgenommen: .....

.....

.....

Abgang zur Wehrmacht: .....

Zugang von .....

Gestorben: .....

Bemerkungen: .....

Wohnung: Kirkheim, Langgasse 31

Ortsgr.: Kirkheim Gau: Warthеland

Monatsmeldg. Gau ..... Mt. ..... Bl. .....

Lt. Bl. / ..... vom .....

Wohnung: .....

Ortsgr.: ..... Gau: .....

Monatsmeldg. Gau: ..... Mt. ..... Bl. .....

Lt. Bl. / ..... vom .....

Wohnung: .....

Ortsgr.: ..... Gau: .....

Monatsmeldg. Gau: ..... Mt. ..... Bl. .....

Lt. Bl. / ..... vom .....

Wohnung: .....

Ortsgr.: ..... Gau: .....

Monatsmeldg. Gau: ..... Mt. ..... Bl. .....

Lt. Bl. / ..... vom .....

Wohnung: .....

Ortsgr.: ..... Gau: .....

rtheland

Bl.

Bl.

Bl.

Bl.

Mitglieds Nr.

Geboren 30.

Beruf

Eingetreten

Ausgetreten

Wiedereingetr.

Wohnung

Ortsgr.

Wohnung

Ortsgr.

2296

Mitglieds Nr. 2506235 Vor- und Zuname Zobricka geb. Weber Margot

Geboren 30. 3. 14 Ort Charlottenburg Wohnung

Beruf [illegible] Ledig, verheiratet, verw.

Eingetreten 1.5.33

Ausgetreten

Wiedereingetr.

Ortsgr. Gau

Wohnung W

Ortsgr. Brandenburg Gau

Wohnung B. Lützowstr. 106

Ortsgr. Berlin Gau Berlin

Wohnung

Ortsgr. Gau

Wohnung

Ortsgr. Gau

Wohnung

Ortsgr. Gau

Wohnung

Ortsgr. Gau

Beh

Name: .....

13.1.2

Geb.-Dat.: .....

Nr.: 9857

Aufnahme beantragt an

Wiederaufn. beantragt a

Austritt: .....

Gelöscht: .....

Ausschluß: .....

Aufgehoben: .....

Gestrichen wegen

.....

.....

Zurückgenommen

.....

.....

Abgang zur Wehr

Zugang von

Gestorben: .....

Bemerkungen: ...

Name: .....

Geb.-Dat.: 1

Nr.: 9

Aufnahme beantrag

Wiederaufn. beantr

Austritt: .....

Gelöscht: .....

Ausschluß: ...

Aufgehoben: ...

Gestrichen we

.....

.....

Zurückgenom

.....

.....

Abgang zur W

Zugang von

Gestorben:

Bemerkunge

Name: Behnke Margot

Geb.-Dat.: 13.1.27 Geb.-Ort: Wolfshagen

Nr.: 9857309 Aufn.: 20. April 1944

Aufnahme beantragt am: 12.1.44

Wiederaufn. beantragt am: ..... genehm.: .....

Austritt: .....

Gelöscht: .....

Ausschluß: .....

Aufgehoben: .....

Gestrichen wegen: .....

.....

.....

Zurückgenommen: .....

.....

.....

Abgang zur Wehrmacht: .....

Zugang von .....

Gestorben: .....

Bemerkungen: .....

Wohnung: Woldegk, Krummestr. 43

Ortsgr.: Woldegk Gau: Mecklenburg

Monatsmeldg. Gau ..... Mt. ..... Bl. .....

Lt. RL. / ..... vom .....

Wohnung: .....

Ortsgr.: ..... Gau: .....

Monatsmeldg. Gau: ..... Mt. ..... Bl. .....

Lt. RL. / ..... vom .....

Wohnung: .....

Ortsgr.: ..... Gau: .....

Monatsmeldg. Gau: ..... Mt. ..... Bl. .....

Lt. RL. / ..... vom .....

Wohnung: .....

Ortsgr.: ..... Gau: .....

Monatsmeldg. Gau: ..... Mt. ..... Bl. .....

Lt. RL. / ..... vom .....

Wohnung: .....

Ortsgr.: ..... Gau: .....

Name: Behnke Margot

Geb.-Dat.: 10.5.27 Geb.-Ort: Dortmund

Nr.: 9763960 Aufn.: 20. April 1944

Aufnahme beantragt am: 2.2.44

Wiederaufn. beantragt am: ..... genehm.: .....

Austritt: .....

Gelöscht: .....

Ausschluß: .....

Aufgehoben: .....

Gestrichen wegen: .....

.....

.....

Zurückgenommen: .....

.....

.....

Abgang zur Wehrmacht: .....

Zugang von .....

Gestorben: .....

Bemerkungen: .....

Wohnung: Melchau

Ortsgr.: Gastorf Gau: Sudetenland

Monatsmeldg Gau ..... Mt. ..... Bl. .....

Lt. RL. / ..... vom .....

Wohnung: .....

Ortsgr.: ..... Gau: .....

Monatsmeldg Gau ..... Mt. ..... Bl. .....

Lt RL / ..... vom .....

Wohnung: .....

Ortsgr.: ..... Gau: .....

Monatsmeldg. Gau ..... Mt. ..... Bl. .....

Lt RL / ..... vom .....

Wohnung: .....

Ortsgr.: ..... Gau: .....

Monatsmeldg. Gau ..... Mt. ..... Bl. .....

Lt. RL / ..... vom .....

Wohnung: .....

Ortsgr.: ..... Gau: 15

Name: Behnke Marianne
Berufsangest.

Geb.-Datum: 15.9.23 Geb.-Ort: Wittenburg

Mitgl.-Nr.: 8622498 Aufn.: 30.5.41

Aufnahme beantragt am:

Wiederaufn. beantragt am: genehm.:

Austritt:

Gelöscht:

Ausschluß:

Aufgehoben:

Gestrichen wegen:

Zurückgenommen:

Abgang zur Wehrmacht
Zugang von

Gestorben:

Bemerkungen:

Wohnung: R. Schmilauerstr. 1o

Ortsgr.: Ratzeburg Gau: Schleswig-Holst.

Monatsmeldg. Gau: Mt. Bl.

Lt. RL./ vom

Wohnung:

Ortsgr.: Gau:

Monatsmeldg. Gau: Mt. Bl.

Lt. RL./ vom

Wohnung:

Ortsgr.: Gau:

Monatsmeldg. Gau: Mt. Bl.

Lt. RL./ vom

Wohnung:

Ortsgr.: Gau:

Monatsmeldg. Gau Mt. Bl.

Lt. RL./ vom

Wohnung:

Ortsgr.: Gau:

Name: Behnke Martha

Geb.-Datum: 27.1.01 Geb.-Ort: Kiel

Mitgl.-Nr.: 8866031 Aufn.: 1. April 1941

Aufnahme beantragt am: 3.1.41

Wiederaufn. beantragt am: genehm.:

Austritt:

Gelöscht:

Ausschluß:

Aufgehoben:

Gestrichen wegen:

Zurückgenommen:

Abgang zur Wehrmacht
Zugang von

Gestorben:

Bemerkungen:

Wohnung: Kronshagen chaussee 115 Eckernförder

Ortsgr.: Kronshagen Gau: Schleswig-Holstein

Monatsmeldg. Gau: Mt. Bl.

Lt. RL./ vom

Wohnung:

Ortsgr.: Gau:

Monatsmeldg. Gau Mt. Bl.

Lt. RL./ vom

Wohnung

Ortsgr.: Gau:

Monatsmeldg. Gau Mt. Bl.

Lt. RL./ vom

Wohnung:

Ortsgr.: Gau:

Mitglieds Nr. 2627404 Vor- und Zuname Behnke Martha

Geboren 21.2.10 Ort Berlin

Beruf [illegible] Ledig, verheiratet, verw.

Eingetreten 1.5.33

Ausgetreten

Wiedereingetr.

Wohnung Hohenschönhausen Berlinerstr. 14

Ortsgr. Brandenburg **Gau** Kurmark

Wohnung [illegible]

Ortsgr. Potsdam **Gau** Kurmark

Wohnung [illegible]

Ortsgr. Berlin **Gau** Berlin

Wohnung

Ortsgr. **Gau**

Wohnung

Ortsgr. **Gau**

Name: Behnke Martha

Geborene: Verehlichte: Hausfrau

Geb.-Datum: 3.11.05. Geb.-Ort: Schlachtensee

Mitgl.-Nr.: 8292694 Aufn.: 1. April 1941

Aufnahme beantragt am: 18.3.41.

Wiederaufn. beantragt am: genehm.:

Austritt:

Gelöscht:

Ausschluß:

Aufgehoben:

Gestrichen wegen:

Zurückgenommen:

Abgang zur Wehrmacht:

Zugang von

Gestorben:

Bemerkungen:

Wohnung: Berlin Altglienicke Bernulfstr. 34

Ortsgr.: Berlin Gau: Berlin

Monatsmeldg. Gau: Mk. B

Lt. RL./ vom

Wohnung:

Ortsgr.: Gau:

Monatsmeldg. Gau: Mk. B

Lt. RL./ vom

Wohnung:

Ortsgr.: Gau:

Monatsmeldg. Gau: Mk. Bl.

Lt. RL./ vom

Wohnung:

Ortsgr.: Gau:

Monatsmeldg. Gau: Mk. Bl.

Lt. RL./ vom

Wohnung:

Ortsgr.: Gau:

Name: Behnke Martin

Ing. Beruf: Geborene: Verehlichte:

Geb.-Datum: 19.4.07 Geb.-Ort: Kottow

Nr.: 5437359 Aufn.: 1. 5. 37

Aufnahme beantragt am: 1.5.37

Wiederaufn. beantragt am: genehm.:

Austritt:

Gelöscht:

Ausschluß:

Aufgehoben:

Gestrichen wegen:

Zurückgenommen:

Abgang zur Wehrmacht:
Zugang von

Gestorben:

Bemerkungen:

Wohnung: 5. Landjahrlager

Ortsgr.: Sassin Gau: Pommern

Monatsmeldg. Gau: Mt. Bl.

Lt. RL./ vom

Wohnung:

Ortsgr.: Gau:

Monatsmeldg. Gau: Mt. Bl.

Lt. RL./ vom

Wohnung:

Ortsgr.: Gau:

Monatsmeldg. Gau: Mt. Bl.

Lt. RL./ vom

Wohnung: 6 0 1 - 0 0 0 -

Ortsgr.: Gau:

Name: Behnke Martin

O

Geb.-Dat. 20.1.24 Geb.-Ort: G.

Nr.: 9154237 Aufn.: 1. Sept. 1942
10.4.42

Aufnahme beantragt am:

Wiederaufn. beantragt am: genehm.:

Austritt:

Gelöscht:

Ausschluß:

Aufgehoben:

Gestrichen wegen:

Zurückgenommen:

Abgang zur Wehrmacht:
Zugang von

Gestorben:

Bemerkungen:

Wohnung: G. Klosterberg 343

Ortsgr.: Gartz Gau: Pommern

Monatsmeldg Gau Mt. Bl.

Lt. RL. / vom

Wohnung:

Ortsgr.: Gau:

Monatsmeldg. Gau: Mt. Bl.

Lt. RL. / vom

Wohnung:

Ortsgr.: Gau:

Monatsmeldg Gau: Mt. Bl.

Lt. RL. / vom

Wohnung:

Ortsgr.: Gau:

Monatsmeldg Gau: Mt. Bl.

Lt RL / vom

Wohnung: 6 0 1 - 0 0 0 -

Ortsgr.: Gau:

Name: Ig
Gerstad

Geb.-Datum: 4

Nr.: 6

Aufnahme beantragt

Wiederaufn. beantragt

Austritt:

Gelöscht:

Ausschluß:

Aufgehoben:

Gestrichen wegen:

Zurückgenommen:

Abgang zur Weh
Zugang von

Gestorben:

Bemerkungen:

Name:
Obersch

Geb.-Datum: 1

Nr.: 572

Aufnahme beantragt an

Wiederaufn. beantragt a

Austritt:

Gelöscht:

Ausschluß:

Aufgehoben:

Gestrichen wegen:

Zurückgenommen:

Abgang zur Wehrm
Zugang von

Gestorben:

Bemerkungen:

2302

Name: Behnke Werner
Gastwirt Beruf: Geborene:
Geb.-Datum: 4.4.20 Verehlichte: Geb.-Ort: G
Nr.: 6953624 Aufn.: 1. Sept. 1938
Aufnahme beantragt am: 6.5.38.
Wiederaufn. beantragt am: genehm.:
Austritt:
Gelöscht:
Ausschluß:
Aufgehoben:
Gestrichen wegen:

Zurückgenommen:

Abgang zur Wehrmacht:
Zugang von
Gestorben:
Bemerkungen:

Wohnung: Gallin
Ortsgr.: Greven Gau: Mecklenbg.
Monatsmeldg. Gau: Mk. Pf.
Lt. NL./ vom
Wohnung:
Ortsgr.: Gau:
Monatsmeldg. Gau: Mk. Pf.
Lt. NL./ vom
Wohnung:
Ortsgr.: Gau:
Monatsmeldg. Gau: Mk. Pf.
Lt. NL./ vom
Wohnung:
Ortsgr.: Gau:
Monatsmeldg. Gau: Mk. Pf.
Lt. NL./ vom
Wohnung:
Ortsgr.: Gau:

Name: Behnke Max
Oberschr. Beruf: Geborene: blott
Geb.-Datum: 12.5.78 Verehlichte: Geb.-Ort: Kiebitz-
Nr.: 5728326 Aufn.: 1. 5. 37
12.9.37
Aufnahme beantragt am:
Wiederaufn. beantragt am: genehm.
Austritt:
Gelöscht:
Ausschluß:
Aufgehoben:
Gestrichen wegen:

Zurückgenommen:

Abgang zur Wehrmacht:
Zugang von
Gestorben:
Bemerkungen:

Wohnung: H. Westendorf 55
Ortsgr.: Halberstadt Mgdb. Ah. Gau:
Monatsmeldg. Gau: Mk. Pf.
Lt. NL./ vom
Wohnung:
Ortsgr.: Gau:
Monatsmeldg. Gau: Mk. Pf.
Lt. NL./ vom
Wohnung:
Ortsgr.: Gau:
Monatsmeldg. Gau: Mk. Pf.
Lt. NL./ vom
Wohnung:
Ortsgr.: Gau:
Monatsmeldg. Gau: Mk. Pf.
Lt. NL./ vom
Wohnung:
Ortsgr.: Gau:

Name: Behnke Max

Beruf: Post-Insp. Geborene:

Verehlichte:

Geb.-Datum: 6.7.79 Geb.-Ort: Boppard

Nr.: 5572648 Aufn.: 1. 5. 37

Aufnahme beantragt am: 22.9.37

Wiederaufn. beantragt am: genehm.:

Austritt:

Gelöscht:

Ausschluß:

Aufgehoben:

Gestrichen wegen:

Zurückgenommen:

Abgang zur Wehrmacht:

Zugang von

Gestorben:

Bemerkungen:

Wohnung: K., Mariahilfstr.4/2

Ortsgr.: Köln Gau: Köln. A.

Monatsmeldg. Gau: Mt. Bl.

Lt. RL./ vom

Wohnung:

Ortsgr.: Gau:

Monatsmeldg. Gau: Mt. Bl.

Lt. RL./ vom

Wohnung:

Ortsgr.: Gau:

Monatsmeldg. Gau: Mt. Bl.

Lt. RL./ vom

Wohnung:

Ortsgr.: Gau:

Monatsmeldg. Gau: Mt. Bl.

Lt. RL./ vom

Wohnung:

Ortsgr.: Gau:

Mitglieds Nr. 3985687 Zu- und Vorname Behnke Max

Geboren 23.3.83. Ort Strackdorf

Beruf Arb. Ledig, verheiratet, verw.

Eingetreten 1. 5. 37

Ausgetreten

Wiedereingetr.

Lahnstr. 23

Wohnung Bergedorf Holstenwall 5

Ortsgr. Hamburg Gau Hamburg

Wohnung

Ortsgr. Gau

Wohnung

Ortsgr. Gau

Wohnung

Ortsgr. Gau

Wohnung

Ortsgr. Gau

Name: Beh

Reichs

Geb.-Datum:

Nr.: 4

Aufnahme beantrag

Wiederaufn. beantra

Austritt:

Gelöscht:

Ausschluß:

Aufgehoben:

Gestrichen wege

Zurückgenomme

Abgang zur Wa

Zugang von

Gestorben:

Bemerkungen:

Mitglieds N

Geboren

Beruf

Eingetreten

Ausgetreten

Wiedereing

Wohnung

Ortsgr.

Wohnung

Ortsgr.

2304

Name: Behnke Max
Reichsb. Uhrad Geborene:
Verehlichte:
Geb.-Datum: 5.5.85. Geb.-Ort: Danzig
Nr.: 4362048 Aufn.: 1.5.37
Aufnahme beantragt am: 3.5.37
Wiederaufn. beantragt am: genehm.:
Austritt:
Gelöscht:
Ausschluß:
Aufgehoben:
Gestrichen wegen:

Zurückgenommen:

Abgang zur Wehrmacht:
Zugang von
Gestorben:
Bemerkungen:

Wohnung: Berlin Zdönetz Siegfried
Ortsgr.: Berlin Gau: Berlin
Monatsmeldg. Gau: Mk. Pf.
Lt. Nr./ vom
Wohnung:
Ortsgr.: Gau:
Monatsmeldg. Gau: Mk. Pf.
Lt. Nr./ vom
Wohnung:
Ortsgr.: Gau:
Monatsmeldg. Gau: Mk. Pf.
Lt. Nr./ vom
Wohnung:
Ortsgr.: Gau:
Monatsmeldg. Gau: Mk. Pf.
Lt. Nr./ vom
Wohnung: 5/100000
Ortsgr.: Gau:

Mitglieds Nr. 4073137 Zu- und Vorname Behnke Max

Geboren 9.10.91 Ort D.
Beruf Schuh. Ledig, verheiratet, verw.
Eingetreten 1. 5. 37
Ausgetreten
Wiedereingetr.

Wohnung Goldenbaum
Ortsgr. Dokühl Gau Mecklb. L.

Wohnung
Ortsgr. Gau

Wohnung
Ortsgr. Gau

Wohnung
Ortsgr. Gau

Wohnung
Ortsgr. Gau

Wohnung
Ortsgr. Gau

Name: Behnke Max
Rb. Obersekretär

Geb.-Dat.: 7.2.92 Geb.-Ort Neu-Tarnow

Nr.: 8980975 Aufn.: 1. Jan. 1942

Aufnahme beantragt am: 15.12.41

Wiederaufn. beantragt am: genehm.

Austritt:

Gelöscht:

Ausschluß:

Aufgehoben:

Gestrichen wegen:

Zurückgenommen:

Abgang zur Wehrmacht:
Zugang von

Gestorben:

Bemerkungen:

Wohnung: Berlin Köpenick Kleinstr. 9
Berlin

Ortsgr.: Gau: Berlin

Monatsmeldg. Gau: Mk. Bl.

Lt. RL. / vom

Wohnung:

Ortsgr.: Gau:

Monatsmeldg. Gau: Mk. Bl.

Lt. RL. / vom

Wohnung:

Ortsgr.: Gau:

Monatsmeldg. Gau: Mk. Bl.

Lt. RL. / vom

Wohnung:

Ortsgr.: Gau:

Monatsmeldg. Gau: Mk. Bl.

Lt. RL. / vom

Wohnung:

Ortsgr.: Gau:

Name: Behnke Max

Arb. Beruf: Geborene: Verehlichte:

Geb.-Datum: 7.4.93 Geb.-Ort: Pensau

Nr.: 5319777 Aufn.: 1. 5. 37

Aufnahme beantragt am: 1.11.37

Wiederaufn. beantragt am: genehm.:

Austritt:

Gelöscht:

Ausschluß:

Aufgehoben:

Gestrichen wegen:

Zurückgenommen:

Abgang zur Wehrmacht:
Zugang von

Gestorben:

Bemerkungen:

Wohnung: B.,Neustadt Markt 18

Ortsgr.: Brandenburg Gau: Kurmark

Monatsmeldg. Gau: Mk. Bl.

Lt. RL./ vom

Wohnung:

Ortsgr.: Gau:

Monatsmeldg. Gau: Mk. Bl.

Lt. RL./ vom

Wohnung:

Ortsgr.: Gau:

Monatsmeldg. Gau: Mk. Bl.

Lt. RL./ vom

Wohnung:

Ortsgr.: Gau:

Monatsmeldg. Gau: Mk. Bl.

Lt. RL./ vom

Wohnung:

Ortsgr.: Gau:

2806

Mitglieds Nr. 3934091 Vor- und Zuname Behnke Max

Geboren 24.1.95. Ort Schönbrunn

Beruf Kfm. Ang. Ledig, verheiratet, verw.

Eingetreten 1. 3. 37

Ausgetreten

Wiedereingetr.

14-36

Wohnung Berlin Schöneberg, Wundtstraße

Ortsgr. Berlin Gau Berlin

Wohnung

Ortsgr. Gau

Wohnung

Ortsgr. Gau

Wohnung

Ortsgr. Gau

Name: Behnke Max

Vater

Beruf: Geborene:

Verehlichte:

Geb.-Datum: 24. 7. 99 Geb.-Ort: Paulsdorf

Nr.: 5744614 Aufn.: 1. 5. 37

Aufnahme beantragt am: 13. 6. 37

Wiederaufn. beantragt am: genehm.:

Austritt:

Gelöscht:

Ausschluß:

Aufgehoben:

Gestrichen wegen:

Zurückgenommen:

Abgang zur Wehrmacht:
Zugang von

Gestorben:

Bemerkungen:

Wohnung: V.

Ortsgr.: Vogelsang Gau: Pommern

Zurückgest.

Monatsmeldg. Gau: Mk. Pf.

Lt. NL./ vom

Wohnung:

Ortsgr.: Gau:

Monatsmeldg. Gau: Mk. Pf.

Lt. NL./ vom

Wohnung:

Ortsgr.: Gau:

Monatsmeldg. Gau: Mk. Pf.

Lt. NL./ vom

Wohnung:

Ortsgr.: Gau:

Monatsmeldg. Gau: Mk. Pf.

Lt. NL./ vom

Wohnung:

Ortsgr.: Gau:

Mitglieds Nr. 87118 Vor- und Zuname Behnke Max

Geboren 9.12.05 Ort G.

Beruf Fischer Ledig, verheiratet, verw. 1. MAI 1932

Eingetreten

Ausgetreten

Wiedereingetr.

Wohnung Saalig (2)

Ortsgr. Saal. Hagen Gau

Wohnung

Ortsgr. Gau

Wohnung

Ortsgr. Gau

Wohnung

Ortsgr. Gau

Mitglieds Nr. 1334569 Vor- und Zuname Behnke Max

Geboren 19.6.06 Ort Rülsdorf

Beruf Müllmach Ledig, ~~verheiratet, verw.~~ 1. 10. 32.

Eingetreten

Ausgetreten

Wiedereingetr

Wohnung Rülsdorf

Ortsgr. Stolp Gau Pommern

Wohnung

Ortsgr. Gau

Wohnung

Ortsgr. Gau

Wohnung

Ortsgr. Gau

Name:

Geb.-Datum:

Nr.:

Aufnahme beantra

Wiederaufn. beantr

Austritt:

Gelöscht:

Ausschluß:

Aufgehoben:

Gestrichen weg

Zurückgenomm

Abgang zur

Zugang von

Gestorben:

Bemerkungen

Mitglieds N

Geboren

Beruf

Eingetrete

Ausgetrete

Wiederein

Wohnung

Ortsgr.

Wohnung

Ortsgr.

Name: Schulze Max

Beruf: Schl. Geborene: Verehlichte:

Geb.-Datum: 9.8.08 Geb.-Ort: Kr.

Nr.: 5639269 Aufn.: 1. 5. 37

Aufnahme beantragt am: 9. 11. 37

Wiederaufn. beantragt am: genehm.

Austritt:

Gelöscht:

Ausschluß:

Aufgehoben:

Gestrichen wegen:

Zurückgenommen:

Abgang zur Wehrmacht:
Zugang von

Gestorben:

Bemerkungen:

Wohnung: Kr.

Ortsgr.: Golzow Gau: Potsdam

Monatsmeldg. Gau: Mt. Bl.

Lt. Nl./ vom

Wohnung:

Ortsgr.: Gau:

Monatsmeldg. Gau: Mt. Bl.

Lt. Nl./ vom

Wohnung:

Ortsgr.: Gau:

Monatsmeldg. Gau: Mt. Bl.

Lt. Nl./ vom

Wohnung:

Ortsgr.: Gau:

Monatsmeldg. Gau: Mt. Bl.

Lt. Nl./ vom

Wohnung:

Ortsgr.: Gau:

Mitglieds Nr. 2627705 Vor- und Zuname Schulze Max

Geboren 28.12.08 Ort Kriegau

Beruf Sattler Ledig, verheiratet, verw. verh. 1.5.33

Eingetreten

Ausgetreten

Wiedereingetr.

Wohnung

Ortsgr. **Gau**

Wohnung 13 Herm. Söll-Str.

Ortsgr. Bedlitz **Gau**

Wohnung Kr.

Ortsgr. Greifenberg Gau

Wohnung

Ortsgr. **Gau**

Wohnung

Ortsgr. **Gau**

Wohnung

Ortsgr. **Gau**

Name: Behnke Max

Beruf: Elektr.
Geb.-Datum: 30.11.10 Geborene: Verehlichte: Geb.-Ort: Stettin
Nr.: 7076792 Aufn.: 1.9.39

Aufnahme beantragt am: 26.6.39

Wiederaufn. beantragt am: genehm.:

Austritt:

Gelöscht:

Ausschluß:

Aufgehoben:

Gestrichen wegen:

Zurückgenommen:

Abgang zur Wehrmacht:
Zugang von

Gestorben:

Bemerkungen:

Wohnung: Altdamm, Borchershof
Ortsgr.: Seefahrt Gau: Ausland

Monatsmeldg. Gau: Mt. Bl.
Lt. RL./ vom

Wohnung:
Ortsgr.: Gau:

Monatsmeldg. Gau: Mt. Bl.
Lt. RL./ vom

Wohnung:
Ortsgr.: Gau:

Monatsmeldg. Gau: Mt. Bl.
Lt. RL./ vom

Wohnung:
Ortsgr.: Gau:

Monatsmeldg. Gau: Mt. Bl.
Lt. RL./ vom

Wohnung:
Ortsgr.: Gau:

Name: Behnke Max

Geborene: Arb.
Verehlichte:
Geb.-Datum: 24.1.12 Geb.-Ort: Wiedersee
Mitgl.-Nr.: 8057168 Aufnahme: 1. JULI 1940

Aufnahme beantragt am: 21.5.40.

Wiederaufn. beantragt am: genehm.:

Austritt:

Gelöscht:

Ausschluß:

Aufgehoben:

Gestrichen wegen:

Zurückgenommen:

Abgang zur Wehrmacht:
Zugang von

Gestorben:

Bemerkungen:

Wohnung: B.Harpen
Ortsgr.: Bochum Gau: Westfalen-Süd

Monatsmeldg. Gau: Mt. Bl.
Lt. RL./ vom

Wohnung:
Ortsgr.: Gau:

Monatsmeldg. Gau: Mt. Bl.
Lt. RL./ vom

Wohnung:
Ortsgr.: Gau:

Monatsmeldg. Gau: Mt. Bl.
Lt. RL./ vom

Wohnung:
Ortsgr.: Gau:

Monatsmeldg. Gau: Mt. Bl.
Lt. RL./ vom

Wohnung:
Ortsgr.: Gau:

Name: Behnke Max
Tischler Beruf: Geborene: Verehlichte: W.
Geb.-Datum: 4.10.14 Geb.-Ort:
Nr.: 5977530 Aufn.: 1. Dez 1937
Aufnahme beantragt am 31.10.37
Wiederaufn. beantragt am: genehm.:
Austritt:
Gelöscht:
Ausschluß:
Aufgehoben:
Gestrichen wegen:
Zurückgenommen:
Abgang zur Wehrmacht:
Zugang von
Gestorben:
Bemerkungen:

Wohnung: Wils Dorf - 3
Ortsgr.: Schachwitz Gau: Halle.M.
Monatsmeldg. Gau: Halle Nord Mt. 1.39 Bl. 38 (2)
Lt. RL./ vom
Wohnung: J., Pfarrgasse 26
Ortsgr.: Jägersburg Gau: Saarpfalz
Monatsmeldg. Gau: Mt. Bl.
Lt. RL./ vom
Wohnung:
Ortsgr.: Gau:
Monatsmeldg. Gau: Mt. Bl.
Lt. RL./ vom
Wohnung:
Ortsgr.: Gau:
Monatsmeldg. Gau: Mt. Bl.
Lt. RL./ vom
Wohnung: Hauptstadt
Ortsgr.: Gau:

Name: Behnke Meta
Hausfr.
Geb.-Datum: 20.12.94 Geb.-Ort: H.
Mitgl.-Nr.: 8769793 Aufn.: 1. Okt. 1941
Aufnahme beantragt am: 22.8.41
Wiederaufn. beantragt am: genehm.:
Austritt:
Gelöscht:
Ausschluß:
Aufgehoben:
Gestrichen wegen:
Zurückgenommen:
Abgang zur Wehrmacht:
Zugang von
Gestorben:
Bemerkungen:

Wohnung: Hamburg 22 Brucknerstr. 22
Ortsgr.: Hamburg Gau: Hamburg
Monatsmeldg. Gau: Mt. Bl.
Lt. RL./ vom
Wohnung:
Ortsgr.: Gau:
Monatsmeldg. Gau: Mt. Bl.
Lt. RL./ vom
Wohnung:
Ortsgr.: Gau:
Monatsmeldg. Gau: Mt. Bl.
Lt. RL./ vom
Wohnung:
Ortsgr.: Gau:
Monatsmeldg. Gau: Mt. Bl.
Lt. RL./ vom
Wohnung:
Ortsgr.: Gau:

Name: Behnke Meta

Geb.-Datum: 9.5.99 Geb.-Ort: Hüinholz

Mitgl.-Nr.: 8876104 Aufn.: 1. Okt. 1941
22.8.41.

Aufnahme beantragt am:

Wiederaufn. beantragt am: genehm.:

Austritt:

Gelöscht:

Ausschluß:

Aufgehoben:

Gestrichen wegen:

Zurückgenommen:

Abgang zur Wehrmacht
Zugang von

Gestorben:

Bemerkungen:

Wohnung: Ue. Töpfer 17

Ortsgr.: Uetersen Gau: Schleswig-Holstein

Monatsmeldg. Gau: Mt. Bl.
Lt. RL./ vom

Wohnung:

Ortsgr.: Gau:

Monatsmeldg. Gau: Mt. Bl.
Lt. RL./ vom

Wohnung:

Ortsgr.: Gau:

Monatsmeldg. Gau: Mt. Bl.
Lt. RL./ vom

Wohnung:

Ortsgr.: Gau:

Monatsmeldg. Gau: Mt. Bl.
Lt. RL./ vom

Wohnung:

Ortsgr.: Gau:

Name: Behnke Meta
Bäuerin

Geb.-Dat.: 5.1.23 Geb.-Ort: St.

Nr.: 9109089 Aufn.: 1. Sept. 1942
21.9.41-

Aufnahme beantragt am:

Wiederaufn. beantragt am: genehm.:

Austritt:

Gelöscht:

Ausschluß:

Aufgehoben:

Gestrichen wegen:

Zurückgenommen:

Abgang zur Wehrmacht:
Zugang von

Gestorben:

Bemerkungen:

Wohnung: Stockrode

Ortsgr.: Grünkirch Gau: Wartheland

Monatsmeldg. Gau Mt. Bl.
Lt. RL. / vom

Wohnung:

Ortsgr.: Gau:

Monatsmeldg. Gau Mt. Bl.
Lt. RL. / vom

Wohnung:

Ortsgr.: Gau:

Monatsmeldg. Gau: Mt. Bl.
Lt. RL. / vom

Wohnung:

Ortsgr.: Gau:

Monatsmeldg. Gau: Mt. Bl.
Lt. RL. / vom

Wohnung:

Ortsgr.: Gau:

2912

Mitglieds Nr. 4072619 Zu- und Vorname Behnke Anna

Geboren 1.2.88 Ort Itzehoe

Beruf Hfg. Ledig, verheiratet, verw.

Eingetreten 1. 5. 37

Ausgetreten

Wiedereingetr.

Wohnung 1. Etage Fürstenwallstr. 10

Ortsgr. Fürstadt Gau Mecklb. L.

Mecklbg. 3.48/12 (Z)

Wohnung Bad Sülze, Adolf Hitlerstr.

Ortsgr. Sülze-Bad Gau Mecklbg.

Wohnung

Ortsgr. Gau

Wohnung

Ortsgr. Gau

Wohnung

Ortsgr. Gau

Name: Behnke Minna

Beruf: Geborene: Hausfr. Verehlichte:

Geb.-Datum: 12. 8. 98 Geb.-Ort: Bremkausen

Nr.: 4232654 Aufn.: 1.5.1937

Aufnahme beantragt am: 4. 6. 37

Wiederaufn. beantragt am: genehm.:

Austritt:

Gelöscht:

Ausschluß:

Aufgehoben:

Gestrichen wegen:

Zurückgenommen:

Abgang zur Wehrmacht:

Zugang von

Gestorben:

Bemerkungen:

Wohnung: Schwinde 12

Ortsgr.: Rönne Gau: Oste.n.

Monatsmeldg. Gau: Mt. Bl.

Lt. RL./ vom

Wohnung:

Ortsgr.: Gau:

Monatsmeldg. Gau: Mt. Bl.

Lt. RL./ vom

Wohnung:

Ortsgr.: Gau:

Monatsmeldg. Gau: Mt. Bl.

Lt. RL./ vom

Wohnung:

Ortsgr.: Gau:

Name: Be

Geb.-Datum: 1

Mitgl.-Nr.:

Aufnahme bear

Wiederaufn. bea

Austritt:

Gelöscht:

Ausschluß: .....

Aufgehoben:

Gestrichen weg

.....

.....

Zurückgenomme

.....

.....

Abgang zur W

Zugang von

Gestorben:

Bemerkungen:

12

r.n.

Name:

Geb.-Datu

Nr.:.....

Aufnahme b

Wiederaufn.

Austritt:

Gelöscht:

Ausschluß

Aufgehobe

Gestrichen

Zurückgen

Abgang z

Zugang v

Gestorben

Bemerkun

2914

Name: Behnke Nanni

Postang.

Geb.-Datum: 18.5.21 Geb.-Ort: K.

Mitgl.-Nr.: 8681017 Aufn.: 1. SEPT. 1941

Aufnahme beantragt am: 2.12.40

Wiederaufn. beantragt am: ..... genehm.: .....

Austritt: .....

Gelöscht: .....

Ausschluß: .....

Aufgehoben: .....

Gestrichen wegen: .....

.....

.....

Zurückgenommen: .....

.....

.....

Abgang zur Wehrmacht: .....
Zugang von

Gestorben: .....

Bemerkungen: .....

Wohnung: Kornfeld

Ortsgr.: Pudewitz Gau: Warthelanb

Monatsmeldg. Gau: ..... Mt. ..... Bl. .....

Lt. RL./..... vom .....

Wohnung: .....

Ortsgr.: ..... Gau: .....

Monatsmeldg. Gau ..... Mt. ..... B.

Lt. RL./..... vom .....

Wohnung: .....

Ortsgr.: ..... Gau: .....

Monatsmeldg. Gau ..... Mt. ..... Bl.

Lt. RL./..... vom .....

Wohnung: .....

Ortsgr.: ..... Gau: .....

Name: Behnke Olga

geb. ..... Beruf: Geborene: .....
Verehlichte:

Geb.-Datum: 18.11.01 Geb.-Ort: Putzig

Nr.: 6076587 Aufn.: 1. 5. 37

Aufnahme beantragt am: 19.6.37

Wiederaufn. beantragt am: ..... genehm.: .....

Austritt: .....

Gelöscht: .....

Ausschluß: .....

Aufgehoben: .....

Gestrichen wegen: .....

.....

.....

Zurückgenommen: .....

.....

.....

Abgang zur Wehrmacht: .....
Zugang von

Gestorben: .....

Bemerkungen: .....

Wohnung: Putzig

Ortsgr.: Warmsee Gau: Wartheld.

Monatsmeldg. Gau: Wartheld. Mt. 7.38 Bl. 91

Lt. RL./..... vom (Z)

Wohnung: Preetzin

Ortsgr.: Preetzin Gau: Wartheld.

Monatsmeldg. Gau: Mecklbg. (Z) Mt. 8/38 Bl. 25

Lt. RL./..... vom

Wohnung: Gr. Nopel

Ortsgr.: Müllenhagen Gau: Mecklbg.

Monatsmeldg. Gau: Mecklenburg Mt. 4.5.43 Bl. 22

Lt. RL./..... vom (Z)

Wohnung: Hermannshagen

Ortsgr.: Göllin Gau: Mecklenburg

Monatsmeldg. Gau: ..... Mt. ..... Bl. .....

Lt. RL./..... vom .....

Wohnung: .....

Ortsgr.: ..... Gau: .....

...helanb

...Bl.

...Bl.

...Bl.

2816

Name: Behnke Oskar

Webermeistergeh.

Geb.-Dat.: 9.11.04 Geb.-Ort: Litzmannstadt

Nr.: 9542643 Aufn.: 1. März 1943

Aufnahme beantragt am: 19.6.42

Wiederaufn. beantragt am: ..... genehm.: .....

Austritt: .....

Gelöscht: .....

Ausschluß: .....

Aufgehoben: .....

Gestrichen wegen: .....

.....

.....

Zurückgenommen: .....

.....

.....

Abgang zur Wehrmacht: .....

Zugang von .....

Gestorben: .....

Bemerkungen: .....

Brf Warte l.v. 2.9.43

Wohnung: .....

Ortsgr.: Andrespol Gau: Wartheland Kirschberg Block 5

Monatsmeldg Gau ..... Mt. ..... Bl. .....

Lt. RL / ..... vom .....

Wohnung: .....

Ortsgr.: ..... Gau: .....

Monatsmeldg. Gau: ..... Mt. ..... Bl. .....

Lt. RL / ..... vom .....

Wohnung: .....

Ortsgr.: ..... Gau: .....

Monatsmeldg Gau: ..... Mt. ..... Bl. .....

Lt. RL / ..... vom .....

Wohnung: .....

Ortsgr.: ..... Gau: .....

Monatsmeldg Gau: ..... Mt. ..... Bl. .....

Lt. RL / ..... vom .....

Wohnung: .....

Ortsgr.: ..... Gau: .....

Name: Behnke Oswald

.....

Geb.-Dat.: 3.7.26 Geb.-Ort: ...

Nr.: 9892667 Aufn.: 20. April 1944

Aufnahme beantragt am: 16.1.44

Wiederaufn. beantragt am: ..... genehm.: .....

Austritt: .....

Gelöscht: .....

Ausschluß: .....

Aufgehoben: .....

Gestrichen wegen: .....

.....

.....

Zurückgenommen: .....

.....

.....

Abgang zur Wehrmacht: .....

Zugang von .....

Gestorben: .....

Bemerkungen: .....

Wohnung: ...

Ortsgr.: Berlin Gau: Pommern

Monatsmeldg Gau ..... Mt. ..... Bl. .....

Lt. RL / ..... vom .....

Wohnung: .....

Ortsgr.: ..... Gau: .....

Monatsmeldg. Gau: ..... Mt. ..... Bl. .....

Lt. RL / ..... vom .....

Wohnung: .....

Ortsgr.: ..... Gau: .....

Monatsmeldg Gau: ..... Mt. ..... Bl. .....

Lt. RL / ..... vom .....

Wohnung: .....

Ortsgr.: ..... Gau: .....

Monatsmeldg Gau: ..... Mt. ..... Bl. .....

Lt. RL / ..... vom .....

Wohnung: .....

Ortsgr.: ..... Gau: .....

Mitglieds Nr. 1888655 Vor- und Zuname Behnke Otto

Geboren 22. 8. 74. Ort Bruchhagen

Beruf Kaufmann. Ledig, verheiratet, verw.

Eingetreten 1 5.33

Ausgetreten

Wiedereingetr.

Wohnung Mk. Mühlenstr. 1

Ortsgr. Minden Gau Hessen

Wohnung

Ortsgr. Gau

Wohnung

Ortsgr. Gau

Wohnung

Ortsgr. Gau

Wohnung

Ortsgr. Gau

Name: Behnke Otto

H.Wachtmstr. Beruf: Geborene: Verehlichte:

Geb.-Datum: 21.5.75 Geb.-Ort:

Nr.: 5199130 Aufn.: 1. 5. 37

Aufnahme beantragt am: 8.8.37

Wiederaufn. beantragt am: genehm.:

Austritt:

Gelöscht:

Ausschluß:

Aufgehoben:

Gestrichen wegen:

Zurückgenommen:

Abgang zur Wehrmacht:
Zugang von

Gestorben:

Bemerkungen:

Wohnung: S. Jobststr.32 Pom.

Ortsgr.: Stargard Gau:

Monatsmeldg. Gau: Mt. Bl.

Lt. Nl./ vom

Wohnung:

Ortsgr.: Gau:

Monatsmeldg. Gau: Mt. Bl.

Lt. Nl./ vom

Wohnung:

Ortsgr.: Gau:

Monatsmeldg. Gau: Mt. Bl.

Lt. Nl./ vom

Wohnung:

Ortsgr.: Gau:

2318

Mitglieds Nr.: 4052344 Zu- und Vorname: Behnke Otto

Geboren 11-4-75. Ort H.

Beruf Kesselschmied Ledig, verheiratet, verw. = 1. 5. 37

Eingetreten

Ausgetreten

Wiedereingetr.

Wohnung H. Lohmühlenstr. 165

Ortsgr. Hamburg Gau Hamburg

Wohnung

Ortsgr. Gau

Wohnung

Ortsgr. Gau

Wohnung

Ortsgr. Gau

Wohnung

Ortsgr. Gau

Name: Bähnke Otto

Bauer Beruf: Geborene: Verehlichte:

Geb.-Datum: 1.5.78 Geb.-Ort: Kl. Schlamin

Nr.: 5098731 Aufn.: 1. 5. 37

Aufnahme beantragt am: 2.5.37

Wiederaufn. beantragt am: genehm.:

Austritt:

Gelöscht:

Ausschluß:

Aufgehoben:

Gestrichen wegen:

Zurückgenommen:

Abgang zur Wehrmacht:
Zugang von

Gestorben:

Bemerkungen:

Wohnung: K.Schlamin, Post Lensahn

Ortsgr.: Schashagen Gau: Schlw.H.

Monatsmeldg. Gau: Mk. Pf.

Lt. Kl./ vom

Wohnung:

Ortsgr.: Gau:

Monatsmeldg. Gau: Mk. Pf.

Lt. Kl./ vom

Wohnung:

Ortsgr.: Gau:

Monatsmeldg. Gau: Mk. Pf.

Lt. Kl./ vom

Wohnung:

Ortsgr.: Gau:

Name: Behnke Otto

Fachmann Beruf: Geborene: Verehlichte:

Geb.-Datum: 4.6.78 Geb.-Ort: Berlin

Nr.: 5712206 Aufn.: 1. 5. 37

Aufnahme beantragt am:

Wiederaufn. beantragt am: genehm.:

Austritt:

Gelöscht:

Ausschluß:

Aufgehoben:

Gestrichen wegen:

Zurückgenommen:

Abgang zur Wehrmacht:
Zugang von

Gestorben:

Bemerkungen:

Wohnung: Borkwalde. Siebenbrüderweg 2

Ortsgr.: Borkheide (Zauch-Belz.) Gau: Kurmark

Monatsmeldg. Gau: Brandbg. IX. 40/6 Mt. Bl.

Lt. Nl./ vom

Wohnung: L.

Ortsgr.: Lübnitz Gau: Brandenburg

Monatsmeldg. Gau: Mt. Bl.

Lt. Nl./ vom

Wohnung:

Ortsgr.: Gau:

Monatsmeldg. Gau: Mt. Bl.

Lt. Nl./ vom

Wohnung:

Ortsgr.: Gau:

Monatsmeldg. Gau: Mt. Bl.

Lt. Nl./ vom

Wohnung:

Ortsgr.: Gau:

Mitglieds Nr. 2651347 Vor- und Zuname Behnke Otto

Geboren 27.7.78 Ort Berlin

Beruf Kol. Kaufm. ledig, verheiratet, verw.

Eingetreten 1.5.33

Ausgetreten

Wiedereingetr.

Wohnung F. Friedrich Ebert Ring

Ortsgr. Falkensee Gau Brandenburg 108

Wohnung

Ortsgr. Gau

Wohnung

Ortsgr. Gau

Wohnung

Ortsgr. Gau

Wohnung

Ortsgr. Gau

2820

Name: Behnke Otto
86 Frg. Beruf: Geborene:
Geb.-Datum: 4.5.80 Geb.-Ort: Essen Verehlichte:
Nr.: 2688997 Aufn.: 1. Aug. 1933
Aufnahme beantragt am: 3.8.33
Wiederaufn. beantragt am: genehm.:
Austritt:
Gelöscht:
Ausschluß:
Aufgehoben:
Gestrichen wegen:

Zurückgenommen:

Abgang zur Wehrmacht:
Zugang von
Gestorben:
Bemerkungen:

Wohnung: K., Wallstr. 7 1/2
Ortsgr.: Hornburg Gau: Saarpf.
Monatsmeldg. Gau: Mk. 11.7.12 42/24 Bl.
Lt. NL./ vom
Wohnung: L., Potsdamerstr. 46
Ortsgr.: Saarbrücken Gau:
Monatsmeldg. Gau: Mk. Bl.
Lt. NL./ vom
Wohnung:
Ortsgr.: Gau:
Monatsmeldg. Gau: Mk. Bl.
Lt. NL./ vom
Wohnung:
Ortsgr.: Gau:
Monatsmeldg. Gau: Mk. Bl.
Lt. NL./ vom
Wohnung:
Ortsgr.: Gau:

Mitglieds Nr. 3676767 Vor- und Zuname Behnke Otto

Geboren 27. 4. 81 Ort Groß-Bay
Beruf Maschinenputzer Ledig, verheiratet, verw.
Eingetreten 1. 8. 35
Ausgetreten
Wiedereingetr.

Wohnung Wriezen Brunckstr. 38
Ortsgr. Gau Kurmark
Wohnung
Ortsgr. Gau
Wohnung
Ortsgr. Gau

Wohnung
Ortsgr. Gau
Wohnung
Ortsgr. Gau
Wohnung
Ortsgr. Gau

Name: Behnke Otto

Beruf: Geborene:
Pfm. Verehlichte:

Geb.-Datum: 15.5.87 Geb.-Ort: Hüttau

Nr.: 5007187 Aufn.:

Aufnahme beantragt am: 29.5.37

Wiederaufn. beantragt am: genehm.:

Austritt:

Gelöscht:

Ausschluß:

Aufgehoben:

Gestrichen wegen:

Zurückgenommen:

Abgang zur Wehrmacht:
Zugang von

Gestorben:

Bemerkungen:

Wohnung: H. Bismarckstr. 17

Ortsgr.: Görlitz Gau:

Monatsmeldg. Gau: Kassel Mt. 11/40 Bl. 50

Lt. Nl./ vom 8

Wohnung: Hf., Lindenstr., 11a

Ortsgr.: Herrn Gau: Kurz Mosty.

Monatsmeldg. Gau: Mt. Bl.

Lt. Nl./ vom

Wohnung:

Ortsgr.: Gau:

Monatsmeldg. Gau: Mt. Bl.

Lt. Nl./ vom

Wohnung:

Ortsgr.: Gau:

Monatsmeldg. Gau: Mt. Bl.

Lt. Nl./ vom

Wohnung:

Ortsgr.: Gau:

Name: Behnke Otto

Bauer Beruf: Geborene:
Verehlichte:

Geb.-Datum: 5.3.85 Geb.-Ort: L.

Nr.: 5035973 Aufn.: 1.5.37

Aufnahme beantragt am: 1.5.37.

Wiederaufn. beantragt am: genehm.:

Austritt:

Gelöscht:

Ausschluß:

Aufgehoben:

Gestrichen wegen:

Zurückgenommen:

Abgang zur Wehrmacht:
Zugang von

Gestorben:

Bemerkungen:

Wohnung: L., Krs. Stolp

Ortsgr.: Lungebüse Gau: Pommern

Monatsmeldg. Gau: Mt. Bl.

Lt. Nl./ vom

Wohnung:

Ortsgr.: Gau:

Monatsmeldg. Gau: Mt. Bl.

Lt. Nl./ vom

Wohnung:

Ortsgr.: Gau:

Monatsmeldg. Gau: Mt. Bl.

Lt. Nl./ vom

Wohnung:

Ortsgr.: Gau:

Mitglieds Nr.

Geboren

Beruf

Eingetreten

Ausgetreten

Wiedereingetr

Wohnung

Ortsgr.

Wohnung

Ortsgr.

Name:

Geb.-Datum:

Nr.:

Aufnahme beantragt

Wiederaufn. beantragt

Austritt:

Gelöscht:

Ausschluß:

Aufgehoben:

Gestrichen wegen:

Zurückgenommen:

Abgang zur Weh
Zugang von

Gestorben:

Bemerkungen:

2822

Mitglieds Nr. 803193 Vor- und Zuname Behnke Otto

Geboren 1. 2. 86 Ort Schönhorst

Beruf Zimmermstr. ledig, verheiratet, verw.

Eingetreten 1. 12. 31

Ausgetreten

Wiedereingetr.

Wohnung Wandsbek Bärenallee 8

Ortsgr. Gau Schlesw.-Holst.

Wohnung Lämmerhof 2

Ortsgr. Gau

Wohnung

Ortsgr. Gau

Wohnung

Ortsgr. Gau

Wohnung

Ortsgr. Gau

Name: Behnke Otto

Beruf: Zimmermstr. Geborene: Verehlichte:

Geb.-Datum: 30. 4. 99 Geb.-Ort: Lichtenau

Nr.: 5767664 Aufn.: 1. 5. 37

Aufnahme beantragt am: 24. 8. 37

Wiederaufn. beantragt am: genehm.:

Austritt:

Gelöscht:

Ausschluß:

Aufgehoben:

Gestrichen wegen:

Zurückgenommen:

Abgang zur Wehrmacht:
Zugang von

Gestorben:

Bemerkungen:

Wohnung: Grünhof

Ortsgr.: Hünfeldfeld/Rhön Gau: Kurmark

Monatsmeldg. Gau: Mk. Bl. 34

Lt. Kl./ vom 3

Wohnung: W. 7

Ortsgr.: Berlin Gau: Berlin

Monatsmeldg. Gau: Mk. Bl.

Lt. Kl./ vom

Wohnung:

Ortsgr.: Gau:

Monatsmeldg. Gau: Mk. Bl.

Lt. Kl./ vom

Wohnung:

Ortsgr.: Gau:

Monatsmeldg. Gau: Mk. Bl.

Lt. Kl./ vom

Wohnung:

Ortsgr.: Gau:

Name: Lu
Arb.

Geb.-Datum: 9.

Nr.: 49

Aufnahme beantragt a

Wiederaufn. beantragt a

Austritt:

Gelöscht:

Ausschluß:

Aufgehoben:

Gestrichen wegen:

Zurückgenommen:

Abgang zur Wehr
Zugang von

Gestorben:

Bemerkungen:

2829

Name: Lachstra Otto

Arb. Beruf: Geborene:
Verehlichte:

Geb.-Datum: 9.1.91 Geb.-Ort: Oldenzaal

Nr.: 4973539 Aufn.: 1. 5. 37

Aufnahme beantragt am: 14.10.37

Wiederaufn. beantragt am: genehm.

Austritt:

Gelöscht:

Ausschluß:

Aufgehoben:

Gestrichen wegen:

Zurückgenommen:

Abgang zur Wehrmacht:
Zugang von

Gestorben:

Bemerkungen:

Wohnung: H. Langenhorn Hauptstr. 484

Ortsgr.: Hamburg Gau: Hamburg

Monatsmeldg. Gau: Mk. Pf.

Lt. NL./ vom

Wohnung:

Ortsgr.: Gau:

Monatsmeldg. Gau: Mk. Pf.

Lt. NL./ vom

Wohnung:

Ortsgr.: Gau:

Monatsmeldg. Gau: Mk. Pf.

Lt. NL./ vom

Wohnung:

Ortsgr.: Gau:

Monatsmeldg. Gau: Mk. Pf.

Lt. NL vom

Wohnung:

Ortsgr.: Gau:

Name: ..

Date of

7771 DOCU
APO

2326

Name: Rehnke First name: Otto

Date of birth: 11.2.92 Place of birth: Spohn

See under: Antrag

7771 DOCUMENT CENTER
APO 742,US Army

Mitglieds N

Geboren

Beruf

Eingetreten

Ausgetreten

Wiedereing

Wohnung

Ortsgr.

Wohnung

Ortsgr.

Name: R
Drechsl

Geb.-Datum:

Nr.: 4

Aufnahme beantrag

Wiederaufn. beantr

Austritt:

Gelöscht:

Ausschluß:

Aufgehoben:

Gestrichen wege

Zurückgenomm

Abgang zur
Zugang von

Gestorben:

Bemerkungen:

Mitglieds Nr. 2006593 Vor- und Zuname Behnke Otto

Geboren 28.7.92 Ort M.

Beruf Bch. Ing. Ledig, verheiratet, ~~verw.~~

Eingetreten 1.5.33

Ausgetreten

Wiedereingetr.

Wohnung Magdeburg - Langestr. 1

Ortsgr. Magdeburg Alte Neustadt **Gau** Magd. Anh.

Wohnung

Ortsgr. **Gau**

Wohnung

Ortsgr. **Gau**

Wohnung

Ortsgr. **Gau**

Wohnung

Ortsgr. **Gau**

Name: Behnke Otto

Drechsler **Beruf:** Geborene: Verehlichte: **Geb.-Ort:** Baldenburg

Geb.-Datum: 21.9.93

Nr.: 4863437 **Aufn.:** 1. 5. 37

Aufnahme beantragt am: 25. 5. 37

Wiederaufn. beantragt am: genehm.:

Austritt:

Gelöscht:

Ausschluß:

Aufgehoben:

Gestrichen wegen:

Zurückgenommen:

Abgang zur Wehrmacht:

Zugang von

Gestorben:

Bemerkungen:

Wohnung: Fch. Bau 18

Ortsgr.: Schivelbein **Gau:** Pom.

Monatsmeldg. Gau: Juni Mk. 0-0 Bl. 97

Lt. NL./ vom

Wohnung: G. K. Georgenau 3a

Ortsgr.: Gollnow **Gau:** Pommern

Monatsmeldg. Gau: Mk. Bl.

Lt. NL./ vom

Wohnung:

Ortsgr.: **Gau:**

Monatsmeldg. Gau: Mk. Bl.

Lt. NL./ vom

Wohnung:

Ortsgr.: **Gau:**

Monatsmeldg. Gau: Mk. Bl.

Lt. NL./ vom

Wohnung:

Ortsgr.: **Gau:**

Mitglieds Nr.

Geboren

Beruf

Eingetreten

Ausgetreten

Wiedereinge

Wohnung

Ortsgr.

Mitglieds N

Geboren

Beruf

Eingetrete

Ausgetrete

Wiederein

Wohnung

Ortsgr.

Wohnung

Ortsgr.

2928

Mitglieds Nr. 471634 Vor- und Zuname Behnke Otto

Geboren 10. X. 93 Ort Uelzen

Beruf Schm. Ledig, verheiratet, verw.

Eingetreten 1. März 31

Ausgetreten

Wiedereingetr.

Wohnung M

Ortsgr. Uelzen Gau Schlesw.-Holst.

Wohnung

Ortsgr. Gau

Wohnung

Ortsgr. Gau

Wohnung

Ortsgr. Gau

Wohnung

Ortsgr. Gau

Wohnung

Ortsgr. Gau

Mitglieds Nr. 2583627 Vor- und Zuname Behnke Otto

Geboren 29. 9. 94. Ort Jägerhof

Beruf Hilfsarbeiter Ledig, verheiratet, verw.

Eingetreten 1.5.33

Ausgetreten

Wiedereingetr.

~~M B. 6.37 Ringbahnstr. 21~~

Wohnung B. ~~Hannoverstr. 6~~

Ortsgr. Berlin Gau Berlin

Wohnung

Ortsgr. Gau

Wohnung

Ortsgr. Gau

Wohnung

Ortsgr. Gau

Wohnung

Ortsgr. Gau

Mitglieds Nr. 3746066 Vor- und Zuname Behnke Otto

Geboren 18.1.95 Ort Lauenburg

Beruf Elektromstl. Ledig, verheiratet, verw.

Eingetreten 1. 4. 36

Ausgetreten

Wiedereingetr.

Wohnung Weisen Chaussee. 46

Ortsgr. Weisen **Gau** Kurmark

Wohnung

Ortsgr. **Gau**

Wohnung

Ortsgr. **Gau**

Wohnung

Ortsgr. **Gau**

Wohnung

Ortsgr. **Gau**

Mitglieds Nr.: 291110 Vor- und Zuname: Behnke Otto

Eingetreten am 1. Juli 1930

Ausgetreten am

Ausgeschlossen am

Gestorben am

Geburtszeit 3 3 95

Geburtsort Pinneberg

Ledig, verheiratet, verwitw.

Stand oder Beruf Elektr.

Bemerkungen:

wiedereingetr. am

Wohnort ~~H.~~ P. Kappelstr 3

Wohnung ~~Bismarckstraße 46~~ Pinneberg

Ortsgruppe ~~Hamburg~~ Pinneberg

Gau Schles. Holst

Wohnort

Wohnung

Ortsgruppe

Gau

Name: Beh
Lallammp
Geb.-Datum: 1
Nr.: 41
Aufnahme beantragt a
Wiederaufn. beantragt a
Austritt:
Gelöscht:
Ausschluß:
Aufgehoben:
Gestrichen wegen:
Zurückgenommen:
Abgang zur Wehrm
Zugang von
Gestorben:
Bemerkungen:

Mitglieds Nr.
Geboren
Beruf
Eingetreten
Ausgetreten
Wiedereinge
Wohnung
Ortsgr.
Wohnung
Ortsgr.

2930

Name: Pehnke Otto

Jallowitz Beruf: Geborene: Verehlichte:

Geb.-Datum: 1. 2. 96 Geb.-Ort: Horst

Nr.: 4156877 Aufn.: 1. 5. 37

Aufnahme beantragt am: 14. 7. 37.

Wiederaufn. beantragt am: genehm.:

Austritt:

Gelöscht:

Ausschluß:

Aufgehoben:

Gestrichen wegen:

Zurückgenommen:

Abgang zur Wehrmacht:
Zugang von

Gestorben:

Bemerkungen:

Wohnung: Berlin - N. 58, Schönhauser Str. 30

Ortsgr.: Berlin Gau: Berlin

Monatsmeldg. Gau: Mt. Bl.

Lt. Nr./ vom

Wohnung:

Ortsgr.: Gau:

Monatsmeldg. Gau: Mt. Bl.

Lt. Nr./ vom

Wohnung:

Ortsgr.: Gau:

Monatsmeldg. Gau: Mt. Bl.

Lt. Nr./ vom

Wohnung:

Ortsgr.: Gau:

Mitglieds Nr. 1696998 Vor- und Zuname Pehnke Otto

Geboren 29. 4. 96 Ort Schwinde

Beruf Bauernbesitzer Ledig, verheiratet, ~~verw.~~

Eingetreten 1. 4. 33

Ausgetreten

Wiedereingetr.

Wohnung Schwinde Fo. 14

Ortsgr. Börne Gau Osthannover

Wohnung

Ortsgr. Gau

Wohnung

Ortsgr. Gau

Wohnung

Ortsgr. Gau

Wohnung

Ortsgr. Gau

Name: BE
MALER MST
Geb.-Datum: 30
Nr.: 3933
Aufnahme beantragt am
Wiederaufn. beantragt am
Austritt:
Gelöscht:
Ausschluß:
Aufgehoben:
Gestrichen wegen:
Zurückgenommen:
Abgang zur Wehrm
Zugang von
Gestorben:
Bemerkungen:

2232

Name: BEHNKE OTTO

MALER MSTR. Beruf: Geborene:

Verehlichte:

Geb.-Datum: 30. 10. 96 Geb.-Ort: SCHL.

Nr.: 3933502 Aufn.: 1. April 1936

Aufnahme beantragt am:

Wiederaufn. beantragt am: genehm.

Austritt:

Gelöscht:

Ausschluß:

Aufgehoben:

Gestrichen wegen:

Zurückgenommen:

Abgang zur Wehrmacht:
Zugang von

Gestorben:

Bemerkungen:

rm. 19.10.38

Wohnung: SCH. BAHNHOF-STR 6.

Ortsgr.: SCHLOPPE Gau: KURMARK

Monatsmeldg. Gau: Mt. Bl.

Lt. RL./ vom

Wohnung:

Ortsgr.: Gau:

Monatsmeldg. Gau: Mt. Bl.

Lt. RL./ vom

Wohnung:

Ortsgr.: Gau:

Monatsmeldg. Gau: Mt. Bl.

Lt. RL./ vom

Wohnung:

Ortsgr.: Gau:

Monatsmeldg. Gau: Mt. Bl.

Lt. RL./ vom

Wohnung:

Ortsgr.: Gau:

2334

BDC BLAU KARTEI
3201000101

Name:

Geb.-Dat.

Nr.:

Aufnahme be

Wiederaufn.

Austritt:

Gelöscht:

Ausschluß

Aufgehob

Gestriche

Zurückge

Abgang z

Zugang v

Gestorbe

Bemerku

Mitglieds Nr.

Geboren

Beruf Ohn

Eingetreten

Ausgetreten

Wiedereingetr

Wohnung

Ttz

Ortsgr.

Wohnung

Ortsgr.

Name: Behnke Otto
Fleischermstr.

Geb.-Dat. 12.9.97. Geb.-Ort: Pabianice

Nr.: 8963327 Aufn.: 1. Mai 1942

Aufnahme beantragt am 30.3.42.

Wiederaufn. beantragt am ..... genehm.

Austritt:

Gelöscht:

Ausschluß:

Aufgehoben:

Gestrichen wegen:

Zurückgenommen:

Abgang zur Wehrmacht:

Zugang von

Gestorben:

Bemerkungen:

Wohnung: L. Schlieffenstr.58

Ortsgr.: Litzmannstadt Gau: Wartheland

Monatsmeldg. Gau ..... Mt. ..... Bl. .....

Lt. RL. / ..... vom .....

Wohnung. .....

Ortsgr.: ..... Gau: .....

Monatsmeldg. Gau ..... Mt. ..... Bl. .....

Lt. RL. / ..... vom .....

Wohnung: .....

Ortsgr.: ..... Gau: .....

Monatsmeldg. Gau. ..... Mt. ..... Bl. .....

Lt. RL. / ..... vom .....

Wohnung. .....

Ortsgr.: ..... Gau. .....

Monatsmeldg. Gau. ..... Mt. ..... Bl. .....

Lt. RL. / ..... vom .....

Wohnung: .....

Ortsgr.: ..... Gau: .....

Mitglieds Nr. 2742915 Vor- und Zuname Behnke Otto

Geboren 25.11.98 Ort Narkof

Beruf Oberpostsekr. Ledig, verheiratet, verw.

Eingetreten 1. 5. 33

Ausgetreten

Wiedereingetr.

Wohnung 9 Schwabenstr. 137

Ortsgr. Itzehoe Gau Schlesw. Holst.

Wohnung .....

Ortsgr. ..... Gau .....

Wohnung .....

Ortsgr. ..... Gau .....

Wohnung .....

Ortsgr. ..... Gau .....

Wohnung .....

Ortsgr. ..... Gau .....

Wohnung .....

Ortsgr. ..... Gau .....

Wohnung .....

Ortsgr. ..... Gau .....

Mitglieds Nr. .....

Geboren 2 6

Beruf Maur

Eingetreten

Ausgetreten

Wiedereingetr.

Wohnung

Ortsgr.

Wohnung

Ortsgr.

Name:
Arb.

Geb.-Datum:

Nr.: 5

Aufnahme beantragt

Wiederaufn. beantrag

Austritt:

Gelöscht:

Ausschluß:

Aufgehoben:

Gestrichen wegen

Zurückgenommen

Abgang zur We
Zugang von

Gestorben:

Bemerkungen:

2336

Mitglieds Nr. 1806516 Vor- und Zuname Behnke otto

Geboren 26. 9. 01 Ort Eisfeld

Beruf Masch. Bauer Ledig, verheiratet, verw.

Eingetreten 1.4.33

Ausgetreten

Wiedereingetr.

Wohnung Haagerin Kirchstr. 5

Ortsgr. XII/33 Trotha Gau Halle Merseburg

Wohnung

Ortsgr. Gau

Wohnung

Ortsgr. Gau

Wohnung

Ortsgr. Gau

Wohnung

Ortsgr. Gau

Wohnung

Ortsgr. Gau

0 2 - 0 0 0 0 -

Name: Behnke, Otto

Arb. Beruf: Geborene:

Geb.-Datum: 18.11.02 Verehlichte: Geb.-Ort: Camin

Nr.: 5231419 Aufn.: 1. 5. 37

Aufnahme beantragt am: 11.11.37

Wiederaufn. beantragt am: genehm.:

Austritt:

Gelöscht:

Ausschluß:

Aufgehoben:

Gestrichen wegen:

Zurückgenommen:

Abgang zur Wehrmacht:

Zugang von

Gestorben:

Bemerkungen:

Wohnung: Wolfskuhl

Ortsgr.: Leßen Gau: Merseb. L

Monatsmeldg. Gau: Mk. Pf.

Lt. RL./ vom

Wohnung:

Ortsgr.: Gau:

Monatsmeldg. Gau: Mk. Pf.

Lt. RL./ vom

Wohnung:

Ortsgr.: Gau:

Monatsmeldg. Gau: Mk. Pf.

Lt. RL./ vom

Wohnung:

Ortsgr.: Gau:

Monatsmeldg. Gau: Mk. Pf.

Lt. RL./ vom

Wohnung:

Ortsgr.: Gau:

1 2 - 0 0 0 0 -

Name:

Geb.-Datum:

Nr.: 49

Aufnahme beantragt a

Wiederaufn. beantragt a

Austritt:

Gelöscht:

Ausschluß:

Aufgehoben:

Gestrichen wegen:

Zurückgenommen:

Abgang zur Wehrm
Zugang von

Gestorben:

Bemerkungen:

2338

Name: Lesinski Otto
Beruf: Geborene:
Verehlichte:
Geb.-Datum: 17. 8. 1903 Geb.-Ort: Zuckau
Nr.: 4986461 Aufn.: 1. 5. 37

Aufnahme beantragt am:

Wiederaufn. beantragt am: genehm.:

Austritt:

Gelöscht:

Ausschluß:

Aufgehoben:

Gestrichen wegen:

Zurückgenommen:

Abgang zur Wehrmacht:
Zugang von

Gestorben:

Bemerkungen:

Wohnung: V. Hoffmannstr. 1
Ortsgr.: Dessau Gau: Magdb. Anh

Monatsmeldg. Gau: Mt. Bl.
Lt. Nr./ vom

Wohnung:
Ortsgr.: Gau:

Monatsmeldg. Gau: Mt. Bl.
Lt. Nr./ vom

Wohnung:
Ortsgr.: Gau:

Monatsmeldg. Gau: Mt. Bl.
Lt. Nr./ vom

Wohnung:
Ortsgr.: Gau:

Monatsmeldg. Gau: Mt. Bl.
Lt. Nr./ vom

Wohnung:
Ortsgr.: Gau:

. Anh

Zun am e

Gebur

2340

Zuname: Petzke Vorname: Otto

Geburtstag: 11.12.04. Geburtsort: Wreschen

Siehe unter: Petzke

2 2 2 - 0 0 0 0 -

Mitglieds Nr. 520475 Vor- und Zuname Behnke Otto

Geboren 9.4.06 Ort Kellenhusen

Beruf Kaufm. Ledig, ~~verheiratet, verw.~~

Eingetreten 1. Mai 31

Ausgetreten

Wiedereingetr.

Wohnung Kellenhusen

Ortsgr. Kellenhusen Gau Schlesw.-Holst.

Wohnung Kl. Old.

Ortsgr. Neukirchen Gau Holst. Südost

Wohnung

Ortsgr. Gau

Wohnung

Ortsgr. Gau

Wohnung

Ortsgr. Gau

Wohnung

Ortsgr. Gau

Name: Behnke Otto

Fleisch.Mstr.

Geb.-Datum: 2.7.06 Geb.-Ort: Rotten

Mitgl.-Nr.: 8911291 Aufn.: 1. April 1941

6.2.41

Aufnahme beantragt am:

Wiederaufn. beantragt am: genehm.:

Austritt:

Gelöscht:

Ausschluß:

Aufgehoben:

Gestrichen wegen:

Zurückgenommen:

Abgang zur Wehrmacht:
Zugang von

Gestorben:

Bemerkungen

Wohnung: R. Wendestr. 43

Ortsgr.: Rügenwalde Gau: Pommern

Monatsmeldg. Gau. Mt. Bl.

Lt. RL./ vom

Wohnung:

Ortsgr. Gau:

Monatsmeldg. Gau. Mt. Bl.

Lt. RL./ vom

Wohnung

Ortsgr.: Gau:

Monatsmeldg Gau Mt. Bl.

Lt. RL./ vom

Wohnung

Ortsgr.: Gau:

Monatsmeldg. Gau: Mt. Bl.

Lt. RL./ vom

Wohnung:

Ortsgr.: Gau:

Name: Be

Schlichtm

Geb.-Datum 5.

Nr.:

Aufnahme beantrag

Wiederaufn. beantra

Austritt:

Gelöscht:

Ausschluß:

Aufgehoben:

Gestrichen wege

Zurückgenommer

Abgang zur We
Zugang von

Gestorben:

Bemerkungen:

Mitglieds Nr.

Geboren 1

Beruf a

Eingetreten

Ausgetreten

Wiedereinge

Wohnung K

Ortsgr. Pa
Ostsam

Wohnung

Ortsgr. N

2342

Name: Behnke Otto
Schlichtm. Beruf: Geborene:
Verehlichte:
Geb.-Datum: 22.8.07 Geb.-Ort: Lebbin
Nr.: 5741062 Aufn.: 1. 5. 37
Aufnahme beantragt am: 12.12.37
Wiederaufn. beantragt am: genehm.:
Austritt:
Gelöscht:
Ausschluß:
Aufgehoben:
Gestrichen wegen:

Zurückgenommen:

Abgang zur Wehrmacht:
Zugang von
Gestorben:
Bemerkungen:

Wohnung: 1.
Ortsgr.: Lebbin Gau: Pommern
Monatsmeldg. Gau: Mt. Bl.
Lt. NL./ vom
Wohnung:
Ortsgr.: Gau:
Monatsmeldg. Gau: Mt. Bl.
Lt. NL./ vom
Wohnung:
Ortsgr.: Gau:
Monatsmeldg. Gau: Mt. Bl.
Lt. NL./ vom
Wohnung:
Ortsgr.: Gau:
Monatsmeldg. Gau: Mt. Bl.
Lt. NL./ vom
Wohnung:
Ortsgr.: Gau:

Mitglieds Nr. 2623629 Vor- und Zuname Behnke Otto

Geboren 19.11.07 Ort Netzendorf
Beruf a.L. Ledig, verheiratet, ~~verw.~~
Eingetreten 1.5.33
Ausgetreten
Wiedereingetr.

Wohnung Lüben
Ortsgr. Lüben Gau Osthannover
Osthann. 7.35/20
Wohnung N.
Ortsgr. Fahrenwf Gau Osthann.

Wohnung
Ortsgr. Gau

Wohnung
Ortsgr. Gau

Wohnung
Ortsgr. Gau

Wohnung
Ortsgr. Gau

Mitglieds Nr. 520475 Vor- und Zuname Behnke Otto

Geboren 9.4.06 Ort Pollnow/Pom.

Beruf Schuhm. Ledig, ~~verheiratet, verw.~~

Eingetreten 1. Mai 31

Ausgetreten

Wiedereingetr.

Wohnung Hellenthien

Ortsgr. Hellenthien Gau Schlesw.-Holst.

Wohnung

Ortsgr. Neukirchen Gau

Wohnung

Ortsgr. Gau

Wohnung

Ortsgr. Gau

Wohnung

Ortsgr. Gau

Wohnung

Ortsgr. Gau

Name: Behnke Otto
Fleisch.Mstr.

Geb.-Datum: 2.7.06 Geb.-Ort: Rotten

Mitgl.-Nr.: 8911291 **Aufn.:** 1. April 1941
6.2.41

Aufnahme beantragt am:

Wiederaufn. beantragt am: genehm.:

Austritt:

Gelöscht:

Ausschluß:

Aufgehoben:

Gestrichen wegen:

Zurückgenommen:

Abgang zur Wehrmacht:
Zugang von

Gestorben:

Bemerkungen:

Wohnung: R. Wendestr. 43

Ortsgr.: Rügenwalde Gau: Pommern

Monatsmeldg. Gau. Mt. Bl.

Lt. RL./ vom

Wohnung:

Ortsgr. Gau:

Monatsmeldg. Gau. Mt. Bl.

Lt. RL./ vom

Wohnung

Ortsgr.: Gau:

Monatsmeldg Gau Mt. Bl.

Lt. RL./ vom

Wohnung

Ortsgr.: Gau:

Monatsmeldg. Gau. Mt. Bl.

Lt. RL./ vom

Wohnung:

Ortsgr.: Gau:

Name: Bel
Schlichtm

Geb.-Datum: 5

Nr.:

Aufnahme beantragt

Wiederaufn. beantrag

Austritt:

Gelöscht:

Ausschluß:

Aufgehoben:

Gestrichen wegen

Zurückgenommen

Abgang zur Weh
Zugang von

Gestorben:

Bemerkungen:

Mitglieds Nr.

Geboren 1.

Beruf a

Eingetreten

Ausgetreten

Wiedereinget

Wohnung

Ortsgr. Pas
Ishorst

Wohnung

Ortsgr. Na

2344

Name: Behnke Otto
Schlichtm. Beruf: Geborene: Verehlichte:
Geb.-Datum: 22.8.07 Geb.-Ort: Lebbin
Nr.: 5741062 Aufn.: 1. 5. 37
Aufnahme beantragt am: 12.12.37
Wiederaufn. beantragt am: genehm.:
Austritt:
Gelöscht:
Ausschluß:
Aufgehoben:
Gestrichen wegen:

Zurückgenommen:

Abgang zur Wehrmacht:
Zugang von
Gestorben:
Bemerkungen:

Wohnung: L.
Ortsgr.: Lebbin Gau: Pommern
Monatsmeldg. Gau: Mt. Bl.
Lt. RL./ vom
Wohnung:
Ortsgr.: Gau:
Monatsmeldg. Gau: Mt. Bl.
Lt. RL./ vom
Wohnung:
Ortsgr.: Gau:
Monatsmeldg. Gau: Mt. Bl.
Lt. RL./ vom
Wohnung:
Ortsgr.: Gau:

Mitglieds Nr. 2623629 Vor- und Zuname Behnke Otto

Geboren 19.11.07 Ort Nebendorf
Beruf a.L. Ledig, verheiratet, ~~verw.~~
Eingetreten 1.5.33
Ausgetreten
Wiedereingetr.

Wohnung Lübeln
Ortsgr. Langwissel Gau Osthannover
Isthaim. 7.35/20
Wohnung N.
Ortsgr. Nahrenorf Gau Osthann.

Wohnung
Ortsgr. Gau

Wohnung
Ortsgr. Gau

Wohnung
Ortsgr. Gau

Wohnung
Ortsgr. Gau

Mitglieds Nr. 547299 Vor- und Zuname Behnke Otto

Geboren 5. 12. 10 Ort Altona-Altona

Beruf Schlosser Ledig, ~~verheiratet, verw.~~

Eingetreten 1. Juni 31

Ausgetreten

Wiedereingetr.

Wohnung Hst Regenburg Sonderburg

Ortsgr. Hst Regenburg Gau Schlesw.-Holst

Wohnung

Ortsgr. Gau

Wohnung

Ortsgr. Gau

Wohnung

Ortsgr. Gau

Wohnung

Ortsgr. Gau

Mitglieds Nr. 126804 Vor- und Zuname Behnke Otto

Geboren 9. 11. 09 Ort Quedlinburg

Beruf Kraftfahr. Ledig, ~~verheiratet, verw.~~

1. 8. 32.

Eingetreten

Ausgetreten

Wiedereingetr.

Wohnung Mt. Heidgeschütz 10 Magd.-Anh

Ortsgr. ~~Magdeburg~~ Gau

Wohnung

Ortsgr. Gau

Wohnung

Ortsgr. Gau

Wohnung

Ortsgr. Gau

Wohnung

Ortsgr. Gau

2346

Mitglieds Nr. 1562320 Vor- und Zuname Behnke Otto

Geboren 14.10.11 Ort Haarssen

Beruf Schmied Ledig, verheiratet, verw.

Eingetreten 1.3.33

Ausgetreten [illegible] 7.34. z. Q.

Wiedereingetr. 21.1.35

Wohnung Hitzacker, Lange Straße 140

Ortsgr. Hitzacker Gau Osthannover

21.1.35 z. M. 37.

Wohnung Ka.

Ortsgr. Haarssen Gau Osthann.

Osthann. 11.37/8

Wohnung H. Fillmoorstr. 7 Großneumühlenstr. 7

Ortsgr. Hamburg Gau Hamburg

Wohnung

Ortsgr. Gau

Wohnung

Ortsgr. Gau

Name: Behnke Otto

Ldw. Arb. Beruf: Geborene: Verehlichte:

Geb.-Datum: 18.7.12 Geb.-Ort: Birkholz

Nr.: 4408854 Aufn.: 1. 5. 37.

Aufnahme beantragt am: 24.5.37

Wiederaufn. beantragt am: genehm.:

Austritt:

Gelöscht:

Ausschluß:

Aufgehoben:

Gestrichen wegen:

Zurückgenommen:

Abgang zur Wehrmacht:
Zugang von

Gestorben:

Bemerkungen:

Wohnung: B.

Ortsgr.: Birkholz Gau: Pommern

Monatsmeldg. Gau: Mt. Bl.

Lt. Nr./ vom

Wohnung:

Ortsgr.: Gau:

Monatsmeldg. Gau: Mt. Bl.

Lt. Nr./ vom

Wohnung:

Ortsgr.: Gau:

Monatsmeldg. Gau: Mt. Bl.

Lt. Nr./ vom

Wohnung:

Ortsgr.: Gau:

Monatsmeldg. Gau: Mt. Bl.

Lt. Nr./ vom

Wohnung:

Ortsgr.: Gau:

Mitglieds Nr. 2312636 Vor- und Zuname Behnke Otto

Geboren 2.6.13 Ort Bromberg

Beruf Stud. Ledig, ~~verheiratet, verw.~~

Eingetreten 1.5.33

Ausgetreten

Wiedereingetr.

Wohnung H. Philipsbornstr 43

Ortsgr. Hannover Gau Südhann. Br

Wohnung

Ortsgr. Gau

Wohnung

Ortsgr. Gau

Wohnung H., Philippstr. 43

Ortsgr. Hannover Gau Südh. Br.

Wohnung

Ortsgr. Gau

Wohnung

Ortsgr. Gau

Wohnung

Ortsgr. Gau

Mitglieds Nr. 2706196 Vor- und Zuname Behnke Otto

Geboren 7.4.14. Ort X.

Beruf ~~0~~ Ledig, ~~verheiratet, verw.~~

Eingetreten 1.5.33

Ausgetreten

Wiedereingetr.

Wohnung X.

Ortsgr. Rendsburg Gau Schlesw. Holst.

Wohnung

Ortsgr. Gau

Wohnung

Ortsgr. Gau

Wohnung

Ortsgr. Gau

Wohnung

Ortsgr. Gau

Name: B

Geb.-Datum:

Mitgl.-Nr.:

Aufnahme bean

Wiederaufn. bea

Austritt:

Gelöscht:

Ausschluß:

Aufgehoben:

Gestrichen wege

Zurückgenomme

Abgang zur W
Zugang von

Gestorben:

Bemerkungen:

2948

Name: Behnke Otto

Lübeck Beruf: Geborene: Verehlichte:

Geb.-Datum: 31.1.19 Geb.-Ort: Lamburg

Nr.: 5515154 Aufn.: 1. Sept. 1937

Aufnahme beantragt am: 30.8.37.

Wiederaufn. beantragt am: genehm.:

Austritt:

Gelöscht:

Ausschluß:

Aufgehoben:

Gestrichen wegen:

Zurückgenommen:

Abgang zur Wehrmacht:
Zugang von

Gestorben:

Bemerkungen:

Wohnung: Grünasselhorst

Ortsgr.: Kellinghusen Gau Schlesw.-Holst.

Monatsmeldg. Gau: Schle.Hol. 3/39 Mt. / Bl. 50

Lt. RL./ vom

Wohnung: b

Ortsgr.: Eisnau Gau: Schlesw. Hol.

Monatsmeldg. Gau: Mt. Bl.

Lt. RL./ vom

Wohnung:

Ortsgr.: Gau:

Monatsmeldg. Gau: Mt. Bl.

Lt. RL./ vom

Wohnung:

Ortsgr.: Gau:

Monatsmeldg. Gau: Mt. Bl.

Lt. RL./ vom

Wohnung:

Ortsgr.: Gau:

Name: Bähnke Otto

Masch.Bau.

Geb.-Datum: 27.7.19 Geb.-Ort: H. 1. Okt. 1941

Mitgl.-Nr.: 8769784 Aufn.:

Aufnahme beantragt am: 19.8.41

Wiederaufn. beantragt am: genehm.:

Austritt:

Gelöscht:

Ausschluß:

Aufgehoben:

Gestrichen wegen:

Zurückgenommen:

Abgang zur Wehrmacht:
Zugang von

Gestorben:

Bemerkungen:

Wohnung: 22 Langenrehm 34

Ortsgr.: Hamburg Gau: Hamburg

Monatsmeldg. Gau: Mt. Bl.

Lt. RL./ vom

Wohnung:

Ortsgr.: Gau:

Monatsmeldg. Gau: Mt. Bl.

Lt. RL./ vom

Wohnung:

Ortsgr.: Gau:

Monatsmeldg. Gau: Mt. Bl.

Lt. RL./ vom

Wohnung:

Ortsgr.: Gau:

Name: Behr

Geb.-Datum: 30

Mitgl.-Nr.: 8

Aufnahme beantrag

Wiederaufn. beantra

Austritt: .....

Gelöscht: .....

Ausschluß: .....

Aufgehoben: .....

Gestrichen wegen: .....

.....

Zurückgenommen: .....

.....

Abgang zur Wehrm
Zugang von

Gestorben: .....

Bemerkungen: .....

Name: Behnke Otto
Rb.Geh.

Geb.-Datum: 30.5.21 Geb.-Ort: G.

Mitgl.-Nr.: 8916471 Aufn.: 1. Okt. 19[illegible]

Aufnahme beantragt am: 16.7.40

Wiederaufn. beantragt am: ..... genehm.: .....

Austritt: .....

Gelöscht: .....

Ausschluß: .....

Aufgehoben: .....

Gestrichen wegen: .....

.....

.....

Zurückgenommen: .....

.....

.....

Abgang zur Wehrmacht: .....
Zugang von

Gestorben: .....

Bemerkungen: .....

Wohnung: G.

Ortsgr.: Garzigar Gau: Pommern

Monatsmeldg. Gau: ..... Mt. ..... Bl. .....

Lt. RL./ ..... vom .....

Wohnung: .....

Ortsgr.: ..... Gau: .....

Monatsmeldg. Gau: ..... Mt. ..... Bl. .....

Lt. RL./ ..... vom .....

Wohnung: .....

Ortsgr.: ..... Gau: .....

Monatsmeldg. Gau: ..... Mt. ..... Bl. .....

Lt. RL./ ..... vom .....

Wohnung: .....

Ortsgr.: ..... Gau: .....

Monatsmeldg. Gau: ..... Mt. ..... Bl. .....

Lt. RL./ ..... vom .....

Wohnung: .....

Ortsgr.: ..... Gau: .....

Name: Behnke Otto

Bauer

Geb.-Dat.: 5.[illegible].23 Geb.-Ort: Schwiedenwalde

Nr.: 9560292 Aufn.: 1. Juni 1943

Aufnahme beantragt am: 9.9.40

Wiederaufn. beantragt am: genehm.:

Austritt:

Gelöscht:

Ausschluß:

Aufgehoben:

Gestrichen wegen:

Zurückgenommen:

Abgang zur Wehrmacht:

Zugang von

Gestorben:

Bemerkungen:

Wohnung: Güntergost Dorfstr.

Ortsgr.: Dreidorf Gau: Danzig-Westpr.

Monatsmeldg. Gau Mt. Bl.

Lt. RL. / vom

Wohnung:

Ortsgr.: Gau:

Monatsmeldg. Gau: Mt. Bl.

Lt. RL. / vom

Wohnung:

Ortsgr.: Gau:

Monatsmeldg. Gau: Mt. Bl.

Lt. RL. / vom

Wohnung:

Ortsgr.: Gau:

Monatsmeldg. Gau: Mt. Bl.

Lt. RL. / vom

Wohnung:

Ortsgr.: Gau:

Monatsmeldg. Gau Mt. Bl.

Lt. RL. / vom

Wohnung:

Ortsgr.: Gau:

Name: Behnke Otto

Elektr.

Geb.-Dat.: 19.5.25 Geb.-Ort: Rosenthal.

Nr.: [illegible] Aufn.: 20. April 1943

Aufnahme beantragt am: 11.1.43

Wiederaufn. beantragt am: genehm.:

Austritt:

Gelöscht:

Ausschluß:

Aufgehoben:

Gestrichen wegen:

Zurückgenommen:

Abgang zur Wehrmacht:

Zugang von

Gestorben:

Bemerkungen:

Wohnung: Geb. 57 Süd-Hannover-Brschwg.

Ortsgr.: Gelmerscheit Gau:

Monatsmeldg. Gau Mt. Bl.

Lt. RL. / vom

Wohnung:

Ortsgr.: Gau:

Monatsmeldg Gau. Mt. Bl.

Lt RL. / vom

Wohnung:

Ortsgr.: Gau:

Monatsmeldg. Gau. Mt. Bl.

Lt. RL. / vom

Wohnung:

Ortsgr.: Gau:

Monatsmeldg. Gau Mt. Bl.

Lt. RL. / vom

Wohnung:

Ortsgr.: Gau:

Name: Behnke Otto

Malergeh.

Geb.-Dat.: 18.9.26 Geb.-Ort: Alt Buckow

Nr.: 9748875 Aufn.: 20. April 1944

Aufnahme beantragt am: 14.1o.43

Wiederaufn. beantragt am: ..... genehm.: .....

Austritt: .....

Gelöscht: .....

Ausschluß: .....

Aufgehoben: .....

Gestrichen wegen: .....

.....

.....

Zurückgenommen: .....

.....

.....

Abgang zur Wehrmacht: .....

Zugang von .....

Gestorben: .....

Bemerkungen: .....

Wohnung: Gr. Bublitzerstr.7

Ortsgr.: Groß Tychow Gau: Pommern

Monatsmeldg. Gau ..... Mt. ..... Bl. .....

Lt. RL. / ..... vom .....

Wohnung: .....

Ortsgr.: ..... Gau: .....

Monatsmeldg. Gau: ..... Mt. ..... Bl. .....

Lt. RL. / ..... vom .....

Wohnung: .....

Ortsgr.: ..... Gau: .....

Monatsmeldg. Gau: ..... Mt. ..... Bl. .....

Lt. RL. / ..... vom .....

Wohnung: .....

Ortsgr.: ..... Gau: .....

Monatsmeldg. Gau: ..... Mt. ..... Bl. .....

Lt. RL. / ..... vom .....

Wohnung: .....

Ortsgr.: ..... Gau: .....

Name: Behnke Otto

Geb.-Dat.: 2.12.27 Geb.-Ort: Kiel

Nr.: 10007823 Aufn.: 20. April 1944

Aufnahme beantragt am: 11.2.44

Wiederaufn. beantragt am: ..... genehm.: .....

Austritt: .....

Gelöscht: .....

Ausschluß: .....

Aufgehoben: .....

Gestrichen wegen: .....

.....

.....

Zurückgenommen: .....

.....

.....

Abgang zur Wehrmacht: .....

Zugang von .....

Gestorben: .....

Bemerkungen: .....

Wohnung: Poppenbrügge

Ortsgr.: Molfsee Gau: Schleswig-Holstein

Monatsmeldg. Gau ..... Mt. ..... Bl. .....

Lt. RL. / ..... vom .....

Wohnung: .....

Ortsgr.: ..... Gau: .....

Monatsmeldg. Gau: ..... Mt. ..... Bl. .....

Lt. RL. / ..... vom .....

Wohnung: .....

Ortsgr.: ..... Gau: .....

Monatsmeldg. Gau: ..... Mt. ..... Bl. .....

Lt. RL. / ..... vom .....

Wohnung: .....

Ortsgr.: ..... Gau: .....

Monatsmeldg. Gau: ..... Mt. ..... Bl. .....

Lt. RL / ..... vom .....

Wohnung: .....

Ortsgr.: ..... Gau: .....

Name: Behnke Paul

Geborene: Schlosser
Verehlichte:

Geb.-Datum: 26.10.73 Geb.-Ort: Lauban

Mitgl.-Nr.: 8290474 Aufn.: 1. April 1941
21.2.41

Aufnahme beantragt am:

Wiederaufn. beantragt am: genehm.:

Austritt:

Gelöscht:

Ausschluß:

Aufgehoben:

Gestrichen wegen:

Zurückgenommen:

Abgang zur Wehrmacht:
Zugang von

Gestorben:

Bemerkungen:

Wohnung: Berlin O.34 Matterastr.4

Ortsgr.: Berlin Gau: Berlin

Monatsmeldg. Gau: Mt. Bl.
Lt. RL./ vom

Wohnung:

Ortsgr.: Gau:

Monatsmeldg. Gau: Mt. Bl.
Lt. RL./ vom

Wohnung:

Ortsgr.: Gau:

Monatsmeldg. Gau: Mt. Bl.
Lt. RL./ vom

Wohnung:

Ortsgr.: Gau:

Monatsmeldg. Gau: Mt. Bl.
Lt. RL./ vom

Wohnung:

Ortsgr.: Gau:

Mitglieds Nr. 1780827 Vor- und Zuname Behnke Paul

Geboren 17.2.79 Ort Neu-Stettin

Beruf Lehr. Ledig, verheiratet, verw.

Eingetreten 1.4.33

Ausgetreten

Wiedereingetr.

Wohnung

Ortsgr. **Gau**

Wohnung P.

Ortsgr. Prettin **Gau** Pommern

Rev. I/2 Pommern 31.12.35 (2)

Wohnung Prettin

Ortsgr. Arnow **Gau** Pommern

Wohnung

Ortsgr. **Gau**

Wohnung

Ortsgr. **Gau**

Wohnung

Ortsgr. **Gau**

Wohnung

Ortsgr. **Gau**

Name: Be

Geb.-Dat.: 10.

Nr.: 8

Aufnahme beantr

Wiederaufn. bean

Austritt:

Gelöscht:

Ausschluß:

Aufgehoben:

Gestrichen we

Zurückgenom

Abgang zur W
Zugang von
Gestorben:
Bemerkungen:

Mitglieds Nr.

Geboren

Beruf

Eingetreten

Ausgetreten

Wiedereinge

Wohnung

Ortsgr.

Wohnung

Ortsgr.

Name: Behnke Paul

Rb.Lokführer

Geb.-Dat.: 10.1.83 Geb.-Ort: Stettin

Nr.: 8926649 Aufn.: 1.Okt. 1941

Aufnahme beantragt am: 6.9.41

Wiederaufn. beantragt am: ..... genehm.: .....

Austritt: .....

Gelöscht: .....

Ausschluß: .....

Aufgehoben: .....

Gestrichen wegen: .....

.....

.....

Zurückgenommen: .....

.....

.....

Abgang zur Wehrmacht: .....

Zugang von .....

Gestorben: .....

Bemerkungen: .....

Wohnung: F. Leipzigerstr. 19

Ortsgr.: Frankfurt Mark Brandenburg

Monatsmeldg. Gau: ..... Mt. ..... Bl. .....

Lt. Bl. / ..... vom .....

Wohnung: .....

Ortsgr.: ..... Gau: .....

Monatsmeldg. Gau: ..... Mt. ..... Bl. .....

Lt. Bl. / ..... vom .....

Wohnung: .....

Ortsgr.: ..... Gau: .....

Monatsmeldg. Gau: ..... Mt. ..... Bl. .....

Lt. Bl. / ..... vom .....

Wohnung: .....

Ortsgr.: ..... Gau: .....

Monatsmeldg. Gau: ..... Mt. ..... Bl. .....

Lt. Bl. / ..... vom .....

Wohnung: .....

Ortsgr.: ..... Gau: .....

Mitglieds Nr. 1710627 Vor- und Zuname Behnke Paul

Geboren 9.4.83 Ort Bernig

Beruf Angest. ledig, ~~verheiratet, verw.~~

Eingetreten 1.4.33

Ausgetreten .....

Wiedereingetr. .....

Wohnung K-Süd, Brüsselerstr. 114

Ortsgr. Köln Gau Köln-Aachen

.....

Wohnung .....

Ortsgr. ..... Gau .....

.....

Wohnung .....

Ortsgr. ..... Gau .....

.....

Wohnung .....

Ortsgr. ..... Gau .....

.....

Wohnung .....

Ortsgr. ..... Gau .....

.....

Mitglieds Nr. 2235927 Vor- und Zuname Schulz Emil

Geboren 31. 7. 83 Ort Altenlieps

Beruf Schuh Ledig, verheiratet, verw.

Eingetreten 1.5.33

Ausgetreten

Wiedereingetr.

Wohnung 2

Ortsgr. Zantoch Gau Ostmark

Wohnung

Ortsgr. Gau

Wohnung

Ortsgr. Gau

Wohnung

Ortsgr. Gau

Mitglieds Nr. 2640975 Vor- und Zuname Schulze Paul

Geboren 17. 4. 84 Ort Rügenwalde

Beruf Kürschner Ledig, verheiratet, verw.

Eingetreten 1.5.33

Ausgetreten

Wiedereingetr.

Wohnung B-Templ. Clarinetstr. 1

Ortsgr. Gau Berlin

Wohnung

Ortsgr. Gau

Wohnung

Ortsgr. Gau

Wohnung

Ortsgr. Gau

Mitglieds Nr.

Geboren

Beruf

Eingetreten

Ausgetreten

Wiedereingetr.

Wohnung

Ortsgr.

Name:

Geb.-Dat.

Nr.:

Aufnahme beantragt

Wiederaufn. beantr.

Austritt:

Gelöscht:

Ausschluß:

Aufgehoben:

Gestrichen weg

Zurückgenomm.

Abgang zur We

Zugang von

Gestorben:

Bemerkungen:

2856

Mitglieds Nr. 1581599 Vor- und Zuname Behnke Paul

Geboren 18.11.84 Ort Kose

Beruf Molk. Käser, ledig, verheiratet, ~~verw.~~

Eingetreten 1.4.33

Ausgetreten NSV. u. Pom. 10/36/38. Ortsg. I 48636.
Luftgau. Kdo. Pom. 16.10.38 Kdt. d. Gnad. Inspekt. Nr. 1 Gnad. gg. Pom. 16.10.38 Kdt. d. Luftgau-Kdo. Pom. 16.10.38 Kdt. d. Luftgau-Kdo. Pom. 16.10.38 Kdt. d. Luftgau-Kdo

Mitglieds Nr. 2233927 Vor- und Zuname Schulz Emil

Geboren 31. 7. 83 Ort Allenstein

Beruf Schlosser Ledig, verheiratet, verw.

Eingetreten **1.5.33**

Ausgetreten

Wiedereingetr.

Wohnung 2

Ortsgr. Zantoch Gau **Ostmark**

Wohnung 6

Ortsgr. Gau

Wohnung

Ortsgr. Gau

Wohnung

Ortsgr. Gau

Wohnung

Ortsgr. Gau

Wohnung

Ortsgr. Gau

Mitglieds Nr. 2640975 Vor- und Zuname Schulze Paul

Geboren 17. 4. 84 Ort Rügenwalde

Beruf Kutscher ~~Ledig~~, verheiratet, ~~verw.~~

Eingetreten **1.5.33**

Ausgetreten

Wiedereingetr.

Wohnung B-Templ. Alarichstr. 1

Ortsgr. Gau Berlin

Wohnung

Ortsgr. Gau

Wohnung

Ortsgr. Gau

Wohnung

Ortsgr. Gau

Wohnung

Ortsgr. Gau

Mitglieds Nr.

Geboren

Beruf

Eingetreten

Ausgetreten

Wiedereingetr.

Wohnung

Ortsgr. Gau

Name:

Geb.-Dat.

Nr.:

Aufnahme beantragt

Wiederaufn. beantragt

Austritt:

Gelöscht:

Ausschluß:

Aufgehoben:

Gestrichen wegen

Zurückgenommen

Abgang zur

Zugang von

Gestorben:

Bemerkungen:

Mitglieds Nr. 1581599 Vor- und Zuname Behnke Paul

Geboren 18.11.84 Ort Cöse

Beruf Molk. Gehilfe, ~~Ledig~~, verheiratet, ~~verw.~~

Eingetreten 1.4.33

Ausgetreten AE. d. Rom. 16/36/75. Opf.Z. I 486/36,
~~Wiedereingetr.~~ Einspr. Abt. d. Gaul. Gg. Pom. 16/10/36/K. Tel. 5909,

Wohnung Großgarde Pirgelitz

Ortsgr. Stolpmünde Gau Pommern

Pom. Gr 36/37

Wohnung St.-Schulstr 3

Ortsgr. Stolp Gau Pommern

Pomm 2/43/73 (Z)

Wohnung F. Lindenstraße 7

Ortsgr. Plietzow Gau Pommern

Wohnung

Ortsgr. Gau

Wohnung

Ortsgr. Gau

Wohnung

Ortsgr. Gau

Verwarnung R.O.P.G. 16 39

Name: Behnke Paul
Ldw.

Geb.-Dat. 1.6.85. Geb.-Ort: Alt-Falkenberg

Nr.: 8963193 Aufn.: 1. Mai 1942

Aufnahme beantragt am 7.2.42.

Wiederaufn. beantragt am: ..... genehm.

Austritt:

Gelöscht:

Ausschluß:

Aufgehoben:

Gestrichen wegen:

Zurückgenommen:

Abgang zur Wehrmacht:

Zugang von

Gestorben:

Bemerkungen:

Wohnung: Herrnkirch

Ortsgr.: Jannowitz-Land Gau: Wartheland

Monatsmeldg. Gau Wartheld. Mt. 0-7-6 Bl. 44

Lt. RL. / Vom (Z)

Wohnung: Hl. Kr. Seitzow

Ortsgr.: Herrnkirch Gau: Pom.

Monatsmeldg. Gau Mt. Bl.

Lt. RL. / Vom

Wohnung:

Ortsgr.: Gau:

Monatsmeldg. Gau Mt. Bl.

Lt. RL. / Vom

Wohnung.

Ortsgr.: Gau.

Monatsmeldg. Gau Mt. Bl.

Lt. RL. / Vom

Wohnung:

Ortsgr.: Gau:

Mitglieds Nr. 3895605 Vor- und Zuname Behnke Paul

Geboren 11. 8. 85 Ort Friedrichsfeld

Beruf Kaufm. Ledig, verheiratet, verw.

Eingetreten 1. 3. 37

Ausgetreten

Wiedereingetr.

Wohnung B. W. 8, Wilhelm 75

Ortsgr. Berlin Gau Berlin

Wohnung

Ortsgr. Gau

Wohnung

Ortsgr. Gau

Wohnung

Ortsgr. Gau

Wohnung

Ortsgr. Gau

Mitglieds Nr. 1104078 Vor- und Zuname Behnke Paul

Geboren 19. II 87. Ort Osterwieck.

Beruf Drogist. Ledig, verheiratet, verw.

1. 5. 32

Eingetreten

Ausgetreten

Wiedereingetr.

Wohnung Berlin Wartburgstr 7

Ortsgr. Berlin Gau Berlin

Wohnung

Ortsgr. Gau

Wohnung

Ortsgr. Gau

Wohnung

Ortsgr. Gau

Name: P...
Ang.

Geb.-Datum: 23...

Nr.: 5

Aufnahme beantragt

Wiederaufn. beantragt

Austritt:

Gelöscht:

Ausschluß:

Aufgehoben:

Gestrichen wegen

Zurückgenommen

Abgang zur ... Wo...
Zugang von

Gestorben:

Bemerkungen:

Mitglieds Nr.

Geboren

Beruf

Eingetreten

Ausgetreten

Wiedereinge...

Wohnung

Ortsgr.

Wohnung

Ortsgr.

2960

Name: Behnke Fritz

Ang. Beruf: Geborene:
Verehlichte:

Geb.-Datum: 23. 7. 90 Geb.-Ort: Neuhaldensleben

Nr.: 5037361 Aufn.: 1. 5. 37
v. 37

Aufnahme beantragt am:

Wiederaufn. beantragt am: genehm.:

Austritt:

Gelöscht:

Ausschluß:

Aufgehoben:

Gestrichen wegen:

Zurückgenommen:

Abgang zur Wehrmacht:
Zugang von

Gestorben:

Bemerkungen:

Wohnung: L. Mühlenstr. 72

Ortsgr.: Friedland Gau: Mecklb.

Monatsmeldg. Gau: Mk. Pf.

Lt. RL./ vom

Wohnung:

Ortsgr.: Gau:

Monatsmeldg. Gau: Mk. Pf.

Lt. RL./ vom

Wohnung:

Ortsgr.: Gau:

Monatsmeldg. Gau: Mk. Pf.

Lt. RL./ vom

Wohnung:

Ortsgr.: Gau:

Monatsmeldg. Gau: Mk. Pf.

Lt. RL./ vom

Wohnung:

Ortsgr.: Gau:

Mitglieds Nr. 2021953 Vor- und Zuname Behnke Fritz

Geboren 15. 3. 92 Ort Wreschen

Beruf Lehrer Ledig, ~~verheiratet, verw.~~

Eingetreten 1.5.33

Ausgetreten

Wiedereingetr.

Wohnung Blu I. 59 Lamprechtstr. 26

Ortsgr. Berlin **Gau** Berlin

Wohnung

Ortsgr. **Gau**

Wohnung

Ortsgr. **Gau**

Wohnung

Ortsgr. **Gau**

Wohnung

Ortsgr. **Gau**

Wohnung

Ortsgr. **Gau**

Name: Behnke Paul

Beruf: Geborene: Tischlermeist
Verehlichte:

Geb.-Datum: 14.6.92 Geb.-Ort: Lübbichow

Nr.: 4390350 Aufn.: 1.3.1937

Aufnahme beantragt am: 11.5.37

Wiederaufn. beantragt am: genehm.:

Austritt:

Gelöscht:

Ausschluß:

Aufgehoben:

Gestrichen wegen:

Zurückgenommen:

Abgang zur Wehrmacht:
Zugang von

Gestorben:

Bemerkungen:

Wohnung: Z. Königsb. 17 Erdgeschoss
Ortsgr.: Görlitz Gau: Kurmark

Monatsmeldg. Gau: Mk. Pf.
Lt. Nr./ vom

Wohnung:
Ortsgr.: Gau:

Monatsmeldg. Gau: Mk. Pf.
Lt. Nr./ vom

Wohnung:
Ortsgr.: Gau:

Monatsmeldg. Gau: Mk. Pf.
Lt. Nr./ vom

Wohnung:
Ortsgr.: Gau:

Monatsmeldg. Gau: Mk. Pf.
Lt. Nr./ vom

Wohnung:
Ortsgr.: Gau:

Name: Behnke Paul

Beruf: Geborene: Stellmach
Verehlichte:

Geb.-Datum: 16.1.95 Geb.-Ort: Fraustadt

Nr.: 4633547 Aufn.: 1. 5. 37

Aufnahme beantragt am: 7.6.37

Wiederaufn. beantragt am: genehm.:

Austritt:

Gelöscht:

Ausschluß:

Aufgehoben:

Gestrichen wegen:

Zurückgenommen:

Abgang zur Wehrmacht:
Zugang von

Gestorben:

Bemerkungen:

Wohnung: F. Moltkestr. 30
Ortsgr.: Forst/Lausitz Gau: Kurmark

Monatsmeldg. Gau: Mk. Pf.
Lt. Nr./ vom

Wohnung:
Ortsgr.: Gau:

Monatsmeldg. Gau: Mk. Pf.
Lt. Nr./ vom

Wohnung:
Ortsgr.: Gau:

Monatsmeldg. Gau: Mk. Pf.
Lt. Nr./ vom

Wohnung:
Ortsgr.: Gau:

Monatsmeldg. Gau: Mk. Pf.
Lt. Nr./ vom

Wohnung:
Ortsgr.: Gau:

Mitglieds Nr.

Geboren

Beruf

Eingetreten

Ausgetreten

Wiedereingetr

23434

Wohnung

Ortsgr.

Lt, Rev

Wohnung

Ortsgr.

Name: Be

Geb.-Dat.: 14

Nr.: 8

Aufnahme beantra

Wiederaufn. beantr

Austritt:

Gelöscht:

Ausschluß:

Aufgehoben:

Gestrichen we

Zurückgenom

Abgang zur
Zugang von

Gestorben:

Bemerkunge

2362

Mitglieds Nr. 1813434 Vor- und Zuname Behnke Paul

Geboren 18.7.95 Ort U

Beruf Maler Ledig, verheiratet, verw.

Eingetreten 1.9.32.

Ausgetreten

Wiedereingetr.

Wohnung Mecklbg. U. Philosophenweg 14 (1) Lehmannstr. 24 (2)

Ortsgr. 13/37/24 Wismar Gau Mecklb.

Wohnung

Ortsgr. Gau

Wohnung

Ortsgr. Gau

23434 Wohnung Uelitz

Ortsgr. ~~Pasewalk~~ Gau Mcklb.Lüb

Lt,Rev,Li,Me Lü 30.XI/34

Wohnung Uelitz

Ortsgr. Gau

Mckl. 7/37/8 (2)

202

Name: Behnke Paul

Lokf.

Geb.-Dat.: 14.3.96 Geb.-Ort: B.

Nr.: 8979170 Aufn.: 1. Jan. 1942

Aufnahme beantragt am: 21.10.41

Wiederaufn. beantragt am: genehm.:

Austritt:

Gelöscht:

Ausschluß:

Aufgehoben:

Gestrichen wegen:

Zurückgenommen:

Abgang zur Wehrmacht:

Zugang von

Gestorben:

Bemerkungen:

Wohnung: Berlin Mariendorf Chausseestr.

Ortsgr.: Berlin Gau: Berlin

Monatsmeldg. Gau Berlin Mt. 5.43 Bl. 4

Lt. RL / vom (2)

Wohnung: b. L. Horst Wesselstr. 3

Ortsgr.: Neu Seddin Gau: Mkr. Teltow

Monatsmeldg. Gau Mt. Bl.

Lt. RL / vom

Wohnung:

Ortsgr.: Gau:

Monatsmeldg. Gau: Mt. Bl.

Lt. RL / vom

Wohnung:

Ortsgr.: Gau:

Monatsmeldg. Gau: Mt. Bl.

Lt. RL / vom

Wohnung:

Ortsgr.: Gau:

Name: Benke Paul

Geborene:
Verehlichte: Bombner

Geb.-Datum: 24.6.97 Geb.-Ort: [illegible]-Lüblow

Mitgl.-Nr.: 8293825 Aufn.: 1. Jan. 1941

Aufnahme beantragt am: 14.12.40

Wiederaufn. beantragt am: genehm.:

Austritt:

Gelöscht:

Ausschluß:

Aufgehoben:

Gestrichen wegen:

Zurückgenommen:

Abgang zur Wehrmacht:
Zugang von

Gestorben.

Bemerkungen:

Lt. Meldl 10.3.43

Wohnung: Beckendorf

Ortsgr.: [illegible]arensdorf Gau: Mecklenburg
bei Pengersdorf

Monatsmeldg. Gau: Mt. Bl.

Lt. RL./ vom

Wohnung:

Ortsgr.: Gau:

Monatsmeldg. Gau: Mt. Bl.

Lt. RL./ vom

Wohnung:

Ortsgr.: Gau:

Monatsmeldg. Gau: Mt. Bl.

Lt. RL./ vom

Wohnung:

Ortsgr.: Gau:

Mitglieds Nr. 2804513 Vor- und Zuname Böhnke Paul

Geboren 17.6.97 Ort Christianfeld

Beruf Melkermstr. Ledig, verheiratet, verw.

Eingetreten 1.5.33

Ausgetreten

Wiedereingetr.

Wohnung Meldorf-Neuhaldorf

Ortsgr. [illegible] Gau Meckl Lüb

Meldl. 3 Jr. 10 m ②

Wohnung R.

Ortsgr. Radelin Gau Mecklenb.

Meldl. 9/38 27 ②

Wohnung Gr. b. Gnoien Kr. Teterow

Ortsgr. Gnoien Gau Mecklbg.

Wohnung

Ortsgr. Gau

Wohnung

Ortsgr. Gau

Wohnung

Ortsgr. Gau

Mitglieds Nr.

Geboren

Beruf

Eingetreten

Ausgetreten

Wiedereingetr.

Wohnung

Ortsgr.

Wohnung

Ortsgr.

Wohnung

Ortsgr.

2364

Mitglieds Nr. 2211527 Vor- und Zuname Behnke Paul Hermann

Geboren 5. 3. 98 Ort Rixhöft

Beruf ohne Ledig, verheiratet, verw.

Eingetreten 1.5.33

Ausgetreten

Wiedereingetr.

Wohnung W. Artilleriestr. 10

Ortsgr. Marienburg Gau Halle Merseburg

Hev. Mers. d. 40/33 (Z)

Wohnung Fh.

Ortsgr. Thorn Gau Danzig-Westpr.

Wohnung

Ortsgr. Gau

Wohnung

Ortsgr. Gau

Wohnung

Ortsgr. Gau

Mitglieds Nr. 1866953 Vor- und Zuname Behnke Karl

Geboren 7. 8. 98 Ort Wreschen

Beruf Arb. Ledig, verheiratet, verw.

Eingetreten 1.5.33

Ausgetreten

Wiedereingetr.

Wohnung W. Dietrichstr. 29

Ortsgr. Berlin Gau Berlin

Wohnung

Ortsgr. Gau

Wohnung

Ortsgr. Gau

Wohnung

Ortsgr. Gau

Wohnung

Ortsgr. Gau

Mitglieds Nr. 3467875 Vor- und Zuname Behnke Paul

Geboren 21. W. 98 Ort Preußendorf

Beruf Hilfsbetriebsassist. Ledig, verheiratet, verw.

Eingetreten

Ausgetreten

Wiedereingetr.

Wohnung Hindenburgstr. 237

Ortsgr. Hindenburg **Gau** Sudetengau

(Z)

W. Bef. Gau 1.3.39 ?

Wohnung Hindenburg Hindenburgstr. 237

Ortsgr. Hindenburg **Gau** Sudetengau

Wohnung

Ortsgr. **Gau**

Wohnung

Ortsgr. **Gau**

Wohnung

Ortsgr. **Gau**

Name: Behnke Paul

Beruf: Gebürtin: Geb.-Datum: 21.10.98 Verehlichte: Geb.-Ort: Preußendorf

Nr.: 4977428 Aufn.: 1. 5. 37

9.9.37

Aufnahme beantragt am:

Wiederaufn. beantragt am: genehm.:

Austritt:

Gelöscht:

Ausschluß:

Aufgehoben:

Gestrichen wegen:

Zurückgenommen:

Abgang zur Wehrmacht:
Zugang von

Gestorben:

Bemerkungen:

Wohnung: H 21 Marienterrasse 5a

Ortsgr.: Hamburg Gau: Hamburg

Monatsmeldg. Gau: Mt. Bl.

Lt. RL./ vom

Wohnung:

Ortsgr.: Gau:

Monatsmeldg. Gau: Mt. Bl.

Lt. RL./ vom

Wohnung:

Ortsgr.: Gau:

Monatsmeldg. Gau: Mt. Bl.

Lt. RL./ vom

Wohnung:

Ortsgr.: Gau:

Monatsmeldg. Gau: Mt. Bl.

Lt. RL./ vom

Wohnung:

Ortsgr.: Gau:

Name:

Geb.-Datum:

Mitgl.-Nr.:

Aufnahme bea

Wiederaufn. be

Austritt:

Gelöscht:

Ausschluß:

Aufgehoben:

Gestrichen weg

Zurückgenomm

Abgang zur
Zugang von

Gestorben:

Bemerkungen:

Name:

Geb.-Datum:

Nr.:

Aufnahme bean

Wiederaufn. bea

Austritt:

Gelöscht:

Ausschluß:

Aufgehoben:

Gestrichen wo

Zurückgenom

Abgang zur

Zugang von

Gestorben:

Bemerkunge

2966

Name: Behnke Paul
Arb.

Geb.-Datum: 13.12.02 Geb.-Ort: H.

Mitgl.-Nr.: 8770110 Aufn.: 1. Okt. 1941

Aufnahme beantragt am: 15.9.41.

Wiederaufn. beantragt am: ... genehm.:

Austritt:

Gelöscht:

Ausschluß:

Aufgehoben:

Gestrichen wegen:

Zurückgenommen:

Abgang zur Wehrmacht:
Zugang von

Gestorben:

Bemerkungen:

Wohnung: Hamburg 23 Hasselbrookstr.113

Ortsgr.: Hamburg Gau: Hamburg

Monatsmeldg. Gau: Mt. Bl.

Lt. RL./ vom

Wohnung:

Ortsgr.: Gau:

Monatsmeldg. Gau: Mt. Bl.

Lt. RL./ vom

Wohnung:

Ortsgr.: Gau:

Monatsmeldg. Gau: Mt. Bl.

Lt. RL./ vom

Wohnung:

Ortsgr.: Gau:

Monatsmeldg. Gau: Mt. Bl.

Lt. RL./ vom

Wohnung:

Ortsgr.: Gau:

Name: Behnke Paul

Beruf: Geborene:

Geb.-Datum: 28.4.05. Geb.-Ort: Essen Verehlichte:

Nr.: 6077245 Aufn.: 1. Nov. 1937

Aufnahme beantragt am: 21.11.37.

Wiederaufn. beantragt am: ... genehm.:

Austritt:

Gelöscht:

Ausschluß:

Aufgehoben:

Gestrichen wegen:

Zurückgenommen:

Abgang zur Wehrmacht:
Zugang von

Gestorben:

Bemerkungen:

Wohnung: A., Ringstr.149

Ortsgr.: Arnsberg Gau: Westf.S.

Monatsmeldg. Gau: Westf.Sd. Mt. 5/39 Bl. 4

Lt. RL./ Inf.Rgt.17 vom 26.9.39/1

Wohnung: W.-Barmen, Bahnhofstr.53

Ortsgr.: W.-Heckinghausen Gau: Rheinland

Monatsmeldg. Gau: Mt. Bl.

Lt. RL./ vom

Wohnung:

Ortsgr.: Gau:

Monatsmeldg. Gau: Mt. Bl.

Lt. RL./ vom

Wohnung:

Ortsgr.: Gau:

Monatsmeldg. Gau: Mt. Bl.

Lt. RL./ vom

Wohnung:

Ortsgr.: Gau:

Mitglieds Nr.

Geboren

Beruf

Eingetreten

Ausgetreten

Wiedereingetr.

Wohnung

Ortsgr.

D. Behnke

Mitglieds Nr. 367483 Vor- und Zuname Lehmke Paul

N. Bz. A. Abt. a. Kav. Ers. Esk. Ha. 1.1.35 | Ber. Li. Schles. Ha. 1.1.36

Geboren 26. 8. 05 Ort Niendorf

Beruf Arbeiter Ledig, verheiratet, verw.

Eingetreten 1. 11. 30

Ausgetreten

Wiedereingetr.

Wohnung N

Ortsgr. Niendorf **Gau** Schlesw. Ho.

11 Schlesw. Holst. 11.36/39

Wohnung F. Marienstr. 20/I.

Ortsgr. Jena **Gau** Thüringen

Wohnung Niendorf Pötenitzerstr. 31

Ortsgr. Timmendorfer Strand **Gau** Schlesw. Ho.

Ab. Kb. B. 12.7.37

Wohnung Niendorf

Ortsgr. Bad Oldesloe **Gau** Schlesw. Ho

Wohnung

Ortsgr. **Gau**

Wohnung

Ortsgr. **Gau**

Mitglieds Nr. 111126 Vor- und Zuname Behnke Paul

Geboren 10.3.06 Ort Kawentschin

Beruf Landwirt Ledig, verheiratet, verw.

Eingetreten 1. 5. 32

Ausgetreten

Wiedereingetr.

Wohnung [illegible] Mattenberg

Ortsgr. Lindow **Gau** Brandenburg

Wohnung Wandern

Ortsgr. Wandern **Gau** Ostmark

Ab. Bez. Li. Kurm. 31.1.36

Wohnung

Ortsgr. **Gau**

Brandenbg. W. 39/41 2

Wohnung

Ortsgr. **Gau**

II.

Name: Behnke

Geb.-Datum: 1.

Mitgl.-Nr.:

Aufnahme beantra

Wiederaufn. beantr

Austritt:

Gelöscht:

Ausschluß:

Aufgehoben:

Gestrichen wegen:

Zurückgenommen:

Abgang zur Wehr
Zugang von

Gestorben:

Bemerkungen:

Mitglieds Nr.

Eingetreten a

Ausgetreten a

Ausgeschlosse

Gestorben an

Geburtszeit

Geburtsort

Ledig, verhei

Stand oder B

Bemerkunger

2868

II.

Name: Behnke Paul Geborene: Müller

Verehlichte:

Geb.-Datum: 1.9.06 Geb.-Ort: Plötzig

Mitgl.-Nr.: 258653 **Aufn.:** 1.6.30

Aufnahme beantragt am:

Wiederaufn. beantragt am: genehm.:

Austritt:

Gelöscht:

Ausschluß:

Aufgehoben:

Gestrichen wegen:

Zurückgenommen:

Abgang zur Wehrmacht:
Zugang von

Gestorben:

Bemerkungen:

Schles. II 34/183 n. Glogau vz.

Wohnung: Kr.

Ortsgr.: Kreuzburg Gau: Schlesien

Monatsmeldg. Gau: Schlesien Mt. 4.35 Bl. 20

Lt. RL./ vom

Wohnung: Kr

Ortsgr.: Kreuzburg Gau: Schlesien

Monatsmeldg. Gau: Schlesien Mt. 12.3 Bl. 16

Lt. RL./ vom

Wohnung: K. Ring

Ortsgr.: Kreuzburg Gau: Schlesien

Monatsmeldg. Gau: Schlesien Mt. 4.33 Bl. 84

Lt. RL./ vom

Wohnung: Gr. St. Kreuz

Ortsgr.: Groß-Strehlitz Gau:

Monatsmeldg. Gau: Mt. Bl.

Lt. RL./ vom

Wohnung:

Ortsgr.: Gau:

258653

Mitglieds Nr.: ~~258653~~ 1000088 Vor- und Zuname: Behnke Paul

Eingetreten am 1. 6. 30. wiedereingetr. am 1. 3. 32

Ausgetreten am 30.6.31 lt. V. d. Stelle v. 11.7.31

Ausgeschlossen am

Gestorben am

Geburtszeit 1.9.06.

Geburtsort Plötzig.

Ledig. ~~verheiratet verwitw.~~

Stand oder Beruf Müller

Bemerkungen: 1.3.32 z. Kreuz lt. V.d.

Mit Büttner Werkzeugmacher lt. V. d. St. 20.4.32

Wohnort K. Landsbergerstr. 9 ~~Gastwirtsgehilfe~~

Wohnung

Ortsgruppe Kreuzburg Gottesdienst

Gau Ostmark Schlesien

A. Abmeld. 7.6.33

Wohnort Kd. Ellguth Kr. 34.

Wohnung

Ortsgruppe ~~Kreuz~~ Ellguth

Gau ~~OS~~ Schlesien

Mitglieds Nr. 3718961 Vor- und Zuname Behnke Paul

Geboren 23.7.07 Ort Neubowitz

Beruf Matrose Ledig, ~~verheiratet, verw.~~

Eingetreten 1. Mai 1936

Ausgetreten

Wiedereingetr.

Wohnung Bremen Hermannstr. 104

Ortsgr. Seefahrt **Gau** Ausland

Wohnung

Ortsgr. **Gau**

Wohnung

Ortsgr. **Gau**

Wohnung

Ortsgr. **Gau**

Wohnung

Ortsgr. **Gau**

Wohnung

Ortsgr. **Gau**

Mitglieds Nr. 2299[illegible] Vor- und Zuname Behnke Paul

Geboren 27.10.07 Ort Kolmar

Beruf Bergm. Ledig, ~~verheiratet, verw.~~

Eingetreten 1.5.33

Ausgetreten

Wiedereingetr.

Wohnung B., Lohstr. 11

Ortsgr. Bochum **Gau** Westfalen Süd

Wohnung

Ortsgr. **Gau**

Wohnung

Ortsgr. **Gau**

Wohnung

Ortsgr. **Gau**

Name: Behn

Geb.-Datum: 1

Mitgl.-Nr.: 825

Aufnahme beantrag

Wiederaufn. beantra

Austritt:

Gelöscht:

Ausschluß:

Aufgehoben:

Gestrichen wegen:

Zurückgenommen:

Abgang zur Wehrm
Zugang von

Gestorben:

Bemerkungen:

Mitglieds Nr

Geboren

Beruf

Eingetreten

Ausgetreten

Wiedereinge

Wohnung

Ortsgr.

2330

Name: Behnke Paul

Geborene: Kohlenhändler
Verehlichte:

Geb.-Datum: 1.10.08 Geb.-Ort: Karlensee

Mitgl.-Nr.: 8259681 Aufnahme: 1 Jan. 1941

Aufnahme beantragt am: 28.10.40

Wiederaufn. beantragt am: genehm.:

Austritt:

Gelöscht:

Ausschluß:

Aufgehoben:

Gestrichen wegen:

Zurückgenommen:

Abgang zur Wehrmacht:
Zugang von

Gestorben:

Bemerkungen:

Wohnung: T. Manlowerstr. 200
Ortsgr.: Teltow Gau: Mark Brandenburg

Monatsmeldg. Gau: Mt. Bl.
Lt. RL./ vom

Wohnung:
Ortsgr.: Gau:

Monatsmeldg. Gau: Mt. Bl.
Lt. RL./ vom

Wohnung:
Ortsgr.: Gau:

Monatsmeldg. Gau: Mt. Bl.
Lt. RL./ vom

Wohnung:
Ortsgr.: Gau:

Monatsmeldg. Gau: Mt. Bl.
Lt. RL./ 2 / 2 - 0 0 -
Wohnung:
Ortsgr.: Gau:

Mitglieds Nr. 2232675 Vor- und Zuname Behnke Paul

Geboren 5.2.09 Ort
Beruf Ledig, verheiratet, verw.
Eingetreten 1 5. 33
Ausgetreten
Wiedereingetr.

Wohnung
Ortsgr. **Gau** Danzig

Wohnung
Ortsgr. **Gau**

Wohnung
Ortsgr. **Gau**

Wohnung
Ortsgr. **Gau**

Wohnung
Ortsgr. **Gau**
2 / 2 - 0 0 0 -

Mitglieds Nr.
Geboren
Beruf
Eingetreten
Ausgetreten
Wiedereingetr.
Wohnung
Ortsgr.

Wohnung
Ortsgr.

Mitglieds Nr. 3718961 Vor- und Zuname Behnke Paul

Geboren 23.7.07 Ort Neubowitz

Beruf Matrose Ledig, ~~verheiratet, verw.~~

Eingetreten 1. Mai 1936

Ausgetreten

Wiedereingetr.

Wohnung Bremen Hermannstr. 104

Ortsgr. Seefahrt **Gau** Ausland

Wohnung

Ortsgr. **Gau**

Wohnung

Ortsgr. **Gau**

Wohnung

Ortsgr. **Gau**

Wohnung

Ortsgr. **Gau**

Wohnung

Ortsgr. **Gau**

Wohnung

Ortsgr. **Gau**

Mitglieds Nr. [illegible] Vor- und Zuname Behnke Paul

Geboren 27.10.07 Ort Kolmar

Beruf Bergm. Ledig, ~~verheiratet, verw.~~

Eingetreten 1.5.33

Ausgetreten

Wiedereingetr.

Wohnung B., Lohstr. 11

Ortsgr. Bochum **Gau** Westfalen Süd

Wohnung

Ortsgr. **Gau**

Wohnung

Ortsgr. **Gau**

Wohnung

Ortsgr. **Gau**

Wohnung

Ortsgr. **Gau**

Wohnung

Ortsgr. **Gau**

2372

Name: Behnke Paul

Geborene: Kohlenhändler
Verehlichte:

Geb.-Datum: 1.10.08 Geb.-Ort: Kariensee

Mitgl.-Nr.: 8259681 Aufnahme: 1 Jan. 1941

Aufnahme beantragt am: 28.10.40

Wiederaufn. beantragt am: genehm.:

Austritt:

Gelöscht:

Ausschluß:

Aufgehoben:

Gestrichen wegen:

Zurückgenommen:

Abgang zur Wehrmacht:
Zugang von

Gestorben:

Bemerkungen:

Wohnung: T. Paulowerstr. 200

Ortsgr.: Teltow Gau: Mark Brandenburg

Monatsmeldg. Gau: Mt. Bl.

Lt. RL./ vom

Wohnung:

Ortsgr.: Gau:

Monatsmeldg. Gau: Mt. Bl.

Lt. RL./ vom

Wohnung:

Ortsgr.: Gau:

Monatsmeldg. Gau: Mt. Bl.

Lt. RL./ vom

Wohnung:

Ortsgr.: Gau:

Monatsmeldg. Gau: Mt. Bl.

Lt. RL./ vom

Wohnung:

Ortsgr.: Gau:

Mitglieds Nr. 2252675 Vor- und Zuname Behnke Paul

Geboren 5.2.09 Ort

Beruf Ledig, verheiratet, verw.

Eingetreten 1.5.33

Ausgetreten

Wiedereingetr.

Wohnung

Ortsgr. Danzig Gau Danzig

Danz. 7.36/1

Wohnung L. Karl Pücherstr. 21 Hinterh.

Ortsgr. Elbing Gau Ostpreuß.

Wohnung

Ortsgr. Gau

Wohnung

Ortsgr. Gau

Wohnung

Ortsgr. Gau

Wohnung

Ortsgr. Gau

Mitglieds Nr. 2638474 Vor- und Zuname Behnke Paul

Geboren 3/4/12 Ort [illegible]

Beruf Steindrucker Ledig, ~~verheiratet, verw.~~

Eingetreten : 5 38

Ausgetreten

Wiedereingetr.

Wohnung N. 65 Sprengelstr 17

Ortsgr. [illegible] Gau Berlin

Wohnung

Ortsgr. Gau

Wohnung

Ortsgr. Gau

Wohnung

Ortsgr. Gau

Wohnung

Ortsgr. Gau

Name: Behnke Paul

Schweißer Weichenwärter

Geb.-Datum: 3.5.12 Geb.-Ort: Neu-Bleckede

Mitgl.-Nr.: 8815158 Aufn.: 1. Okt 1941

Aufnahme beantragt am: 1.8.41

Wiederaufn. beantragt am: genehm.:

Austritt:

Gelöscht:

Ausschluß:

Aufgehoben:

Gestrichen wegen

Zurückgenommen:

Abgang zur Wehrmacht:

Zugang von

Gestorben:

Bemerkungen

Wohnung: E. Adolf Hitlerstr. 9

Ortsgr.: Ebstorf Gau: Ost-Hannover

Monatsmeldg. Gau: Mt. Bl.

Lt. RL./ vom

Wohnung:

Ortsgr.: Gau:

Monatsmeldg. Gau: Mt. Bl.

Lt. RL./ vom

Wohnung

Ortsgr.: Gau:

Monatsmeldg. Gau Mt. Bl.

Lt. RL./ vom

Wohnung:

Ortsgr.: Gau:

Monatsmeldg. Gau: Mt. Bl.

Lt. RL./ vom

Wohnung:

Ortsgr.: Gau:

Name: [illegible]

Geb.-Datum:

Nr.: 57

Aufnahme beantragt

Wiederaufn. beantra

Austritt:

Gelöscht:

Ausschluß:

Aufgehoben:

Gestrichen wege

Zurückgenomme

Abgang zur

Zugang von

Gestorben:

Bemerkungen

Mitglieds Nr.

Geboren 2

Beruf Hal

Eingetreten

Ausgetreten

Wiedereingetr

Wohnung

Ortsgr. Pa

Pom. 10.

Wohnung St

Ortsgr. St

2374

Name: Schulz Paul
Straße: Hohenzollernstraße
Geb.-Datum: 31.1.15 Geb.-Ort: Stettin
Nr.: 5720898 Aufn. 1. 5. 37
Aufnahme beantragt am: 18.1.37
Wiederaufn. beantragt am: genehm.:
Austritt:
Gelöscht:
Ausschluß:
Aufgehoben:
Gestrichen wegen:
Zurückgenommen:
Abgang zur Wehrmacht:
Zugang von
Gestorben:
Bemerkungen:

11/38/97
Wohnung: Hohenzollernstr. 30 Hindenburg Gulbow
Ortsgr.: Magdeburg Gau: Magdeburg-Anh.
Monatsmeldg. Gau: Mk. Pf.
Lt. NL./ vom
Wohnung: L NO, Landsberger Allee 138
Ortsgr.: Berlin Gau: Berlin
Monatsmeldg. Gau: Mk. Pf.
Lt. NL./ vom
Wohnung:
Ortsgr.: Gau:
Monatsmeldg. Gau: Mk. Pf.
Lt. NL./ vom
Wohnung:
Ortsgr.: Gau:
Monatsmeldg. Gau: Mk. Pf.
Lt. NL./ vom
Wohnung:
Ortsgr.: Gau:

Mitglieds Nr. 3546368 Vor- und Zuname Behnke Paul

Geboren 24.7.15 Ort Fiddichow
Beruf Hilfsarb. Ledig, verheiratet, verw.
Eingetreten 1. 5. 33
Ausgetreten
Wiedereingetr.

Wohnung Stecklin
Ortsgr. Boriw Gau Pommern
Pom. 10.38/7
Wohnung St.
Ortsgr. Stecklin Gau Pommern

Wohnung
Ortsgr. Gau
Wohnung
Ortsgr. Gau
Wohnung
Ortsgr. Gau
Wohnung
Ortsgr. Gau

2376

H I N W E I S

Name: Benske, Paul

Geburtsdatum: 9. 11. 20. Berlin-Lichtenberg

Siehe unter:

WL 241

Name:

FEB. 18. 1959

Geburtsdatum:

0 / T 0 0 0 0 0

Name: Behnke

Geb.-Dat.: 28.8.2

Nr.: 9328

Aufnahme beantragt am:

Wiederaufn. beantragt am:

Austritt:

Gelöscht:

Ausschluß:

Aufgehoben:

Gestrichen wegen:

Zurückgenommen:

Abgang zur Wehr

Zugang von

Gestorben:

Bemerkungen:

2378

Name: Behnke Paul

Geb.-Dat.: 28.8.24 Geb.-Ort: Z.

Nr.: 9328876 Aufn.: 1. Sept. 1942
1.9.42

Aufnahme beantragt am: ...

Wiederaufn. beantragt am: ... genehm.: ...

Austritt: ...

Gelöscht: ...

Ausschluß: ...

Aufgehoben: ...

Gestrichen wegen: ...

...

...

Zurückgenommen: ...

...

...

Abgang zur Wehrmacht: ...

Zugang von ...

Gestorben: ...

Bemerkungen: ...

Wohnung: Z. Lessingst. 15.

Ortsgr.: Zoppot Gau: Danzig-Westpr.

Monatsmeldg. Gau ... Mk. ... Bl. ...

Lt. Bl. / ... vom ...

Wohnung: ...

Ortsgr.: ... Gau: ...

Monatsmeldg. Gau: ... Mk. ... Bl. ...

Lt. Bl. / ... vom ...

Wohnung: ...

Ortsgr.: ... Gau: ...

Monatsmeldg. Gau ... Mk. ... Bl. ...

Lt. Bl. / ... vom ...

Wohnung: ...

Ortsgr.: ... Gau: ...

Monatsmeldg. Gau: ... Mk. ... Bl. ...

Lt. Bl. / ... vom ...

Wohnung: ...

Ortsgr.: ... Gau: ...

Name: Behnke Paul

Geb.-Dat.: 14.1.25 Geb.-Ort: Hinterhagen

Nr.: 9430255 Aufn.: 20 Nov 194

Aufnahme beantragt am: 12.1.43

Wiederaufn. beantragt am: genehm.:

Austritt:

Gelöscht:

Ausschluß:

Aufgehoben:

Gestrichen wegen:

Zurückgenommen:

Abgang zur Wehrmacht:

Zugang von

Gestorben:

Bemerkungen:

Wohnung: G.

Ortsgr.: Güstrow-Plauertor Gau: Mecklenburg

Monatsmeldg Gau Mt. Bl.

Lt. RL. / vom

Wohnung:

Ortsgr.: Gau:

Monatsmeldg. Gau: Mt. Bl.

Lt. RL. / vom

Wohnung:

Ortsgr.: Gau:

Monatsmeldg Gau: Mt. Bl.

Lt. RL. / vom

Wohnung:

Ortsgr.: Gau:

Monatsmeldg Gau: Mt. Bl.

Lt RL / vom

Wohnung:

Ortsgr.: Gau:

Name: Behnke Paul

Geb.-Dat.: 1.3.21 Geb.-Ort: S.

Nr.: 9792226 Aufn.: 20 April 1944

11.2.44

Aufnahme beantragt am:

Wiederaufn. beantragt am: genehm.:

Austritt:

Gelöscht:

Ausschluß:

Aufgehoben:

Gestrichen wegen:

Zurückgenommen:

Abgang zur Wehrmacht:

Zugang von

Gestorben:

Bemerkungen:

Wohnung: S., Beifang Körnerstr. 12

Ortsgr.: Selm Westfalen-Nord Gau:

Monatsmeldg Gau Mt. Bl.

Lt. RL. / vom

Wohnung:

Ortsgr.: Gau:

Monatsmeldg. Gau. Mt. Bl.

Lt. RL. / vom

Wohnung:

Ortsgr.: Gau.

Monatsmeldg. Gau. Mt. Bl.

Lt. RL. / vom

Wohnung:

Ortsgr.: Gau:

Name: Pohnke Paula

Bürogehilfin

Geb.-Dat.: 29.5.25 Geb.-Ort: Essen

Nr.: 9478119 Aufn.:

Aufnahme beantragt am: 21. .43

Wiederaufn. beantragt am: genehm.:

Austritt:

Gelöscht:

Ausschluß:

Aufgehoben:

Gestrichen wegen:

Zurückgenommen:

Abgang zur Wehrmacht:
Zugang von

Gestorben:

Bemerkungen:

Wohnung: [illegible]kopstadt 1

Ortsgr.: Essen Gau: Essen

Monatsmeldg. Gau Mk. Bl.

Lt. RL / vom

Wohnung:

Ortsgr.: Gau:

Monatsmeldg. Gau: Mk. Bl.

Lt. RL / vom

Wohnung:

Ortsgr.: Gau:

Monatsmeldg. Gau: Mk. Bl.

Lt. RL / vom

Wohnung:

Ortsgr.: Gau:

Monatsmeldg. Gau: Mk. Bl.

Lt. RL / vom

Wohnung:

Ortsgr.: Gau:

Name: Behnke Peter

Arb. Beruf: Geborene: Verehlichte:

Geb.-Datum: 17.3.89 Geb.-Ort: P.

Nr.: 6076221 Aufn.: 1. 12. 37

Aufnahme beantragt am: 1.12.37

Wiederaufn. beantragt am: genehm.:

Austritt:

Gelöscht:

Ausschluß:

Aufgehoben:

Gestrichen wegen:

Zurückgenommen:

Abgang zur Wehrmacht:
Zugang von

Gestorben:

Bemerkungen:

Wohnung: P.,

Ortsgr.: Pestlin Gau: [redacted] Ostpr. Danzig

Monatsmeldg. Gau: Mk. Pf.

Lt. RL./ vom

Wohnung:

Ortsgr.: Gau:

Monatsmeldg. Gau: Mk. Pf.

Lt. RL./ vom

Wohnung:

Ortsgr.: Gau:

Monatsmeldg. Gau: Mk. Pf.

Lt. RL./ vom

Wohnung:

Ortsgr.: Gau:

Monatsmeldg. Gau: Mk. Pf.

Lt. RL./ vom

Wohnung:

Ortsgr.: Gau:

Name: Behnke Peter

Arb. Beruf: Geborene: Verehlichte:

Geb.-Datum: 30.9.99 Geb.-Ort: Kiel

Nr.: 4548106 Aufn.: 1. 5. 37.
1937

Aufnahme beantragt am:

Wiederaufn. beantragt am: genehm.:

Austritt:

Gelöscht:

Ausschluß:

Aufgehoben:

Gestrichen wegen:

Zurückgenommen:

Abgang zur Wehrmacht:
Zugang von

Gestorben:

Bemerkungen:

Wohnung: H. Annenstr. 14

Ortsgr.: Büdelsdorf Gau: Schl.-Hol.

Monatsmeldg. Gau: Schlesw.-Hol. 10.42 Mk. Pf.

Lt. RL./ vom

Wohnung: z. Abt. V im Lazarett 8

Ortsgr.: Lebenstedt Gau: Südl. Hannover

Monatsmeldg. Gau: Mk. Pf.

Lt. RL./ vom

Wohnung:

Ortsgr.: Gau:

Monatsmeldg. Gau: Mk. Pf.

Lt. RL./ vom

Wohnung:

Ortsgr.: Gau:

Monatsmeldg. Gau: Mk. Pf.

Lt. RL./ vom

Wohnung:

Ortsgr.: Gau:

Name: ...

Geb.-Dat.: 14 8

Nr.: ...

Aufnahme beantr

Wiederaufn. beant

Austritt:

Gelöscht:

Ausschluß:

Aufgehoben:

Gestrichen w

Zurückgenom

Abgang zur

Zugang von

Gestorben:

Bemerkunge

Mitglieds

Geboren

Beruf B

Eingetre

Ausgetre

Wiederei

Wohnung

Ortsgr.

Wohnung

Ortsgr.

2382

Name: Behnke Philipp

Wachtmeister

Geb.-Dat.: 14.9.12 Geb.-Ort: Ratajo

Nr.: 8763736 Aufn.: 1. Mai 1942

Aufnahme beantragt am: 12.3.42.

Wiederaufn. beantragt am: genehm.:

Austritt:

Gelöscht:

Ausschluß:

Aufgehoben:

Gestrichen wegen:

Zurückgenommen:

Abgang zur Wehrmacht:

Zugang von

Gestorben:

Bemerkungen:

Wohnung: Gabin Plocker 24 Wartheland

Ortsgr.: Gombin Gau:

Monatsmeldg. Gau Mk. Bl.

Lt. RL. / vom

Wohnung:

Ortsgr.: Gau:

Monatsmeldg. Gau Mk. Bl.

Lt. RL. / vom

Wohnung:

Ortsgr.: Gau:

Monatsmeldg. Gau: Mk. Bl.

Lt. RL. / vom

Wohnung:

Ortsgr.: Gau:

Monatsmeldg. Gau: Mk. Bl.

Lt. RL. / vom

Wohnung:

Ortsgr.: Gau:

Mitglieds Nr. 4239343 Zu- und Vorname B e h n k e Reinhard

Geboren 20.4.1893 Ort Niekosken

Beruf Bauer Ledig, verheiratet, verw.

Eingetreten 1. 5. 37

Ausgetreten

Wiedereingetr.

lt Bri Raum 10.9.38

Wohnung Jagolitz

Ortsgr. Drahnow/Grenze Gau Kurmark

Wohnung

Ortsgr. Gau

Wohnung

Ortsgr. Gau

Wohnung

Ortsgr. Gau

Wohnung

Ortsgr. Gau

land

Name: .....

Geb.-Dat.: 11.

Nr.: 96

Aufnahme beantragt a

Wiederaufn. beantragt

Austritt: .....

Gelöscht: .....

Ausschluß: .....

Aufgehoben: .....

Gestrichen wegen

.....

.....

Zurückgenommen

.....

.....

Abgang zur Wehrm

Zugang von

Gestorben: .....

Bemerkungen: .....

Name: Behnke Reinhard

O

Geb.-Dat.: 11.7.25 Geb.-Ort: Hamburg

Nr.: 9626229 Aufn.: 20. April 194[illegible]

Aufnahme beantragt am:

Wiederaufn. beantragt am: 30.4.43

Austritt:

Gelöscht:

Ausschluß:

Aufgehoben:

Gestrichen wegen:

Zurückgenommen:

Abgang zur Wehrmacht:

Zugang von

Gestorben:

Bemerkungen:

Wohnung: H.33 Peihferweg

Ortsgr.: Hamburg Gau: Hamburg

Monatsmeldg Gau ..... Mt. ..... Bl. .....

Lt. RL. / ..... vom .....

Wohnung: .....

Ortsgr.: ..... Gau: .....

Monatsmeldg. Gau: ..... Mt. ..... Bl. .....

Lt. RL. / ..... vom .....

Wohnung: .....

Ortsgr.: ..... Gau: .....

Monatsmeldg Gau: ..... Mt. ..... Bl. .....

Lt. RL. / ..... vom .....

Wohnung: .....

Ortsgr.: ..... Gau: .....

Monatsmeldg Gau: ..... Mt. ..... Bl. .....

Lt. RL. / ..... vom .....

Wohnung: .....

Ortsgr.: ..... Gau: .....

Name: Behnke Reinhold

Händl. Beruf: Geborene: Verehlichte:

Geb.-Datum: 5.3.79 Geb.-Ort: R.

Nr.: 7419855 Aufn.: 1. 1. 40

Aufnahme beantragt am: 10.11.39

Wiederaufn. beantragt am: genehm.:

Austritt:

Gelöscht:

Ausschluß:

Aufgehoben:

Gestrichen wegen:

Zurückgenommen:

Abgang zur Wehrmacht:
Zugang von

Gestorben:

Bemerkungen:

Wohnung: H. Gartenstr. 9

Ortsgr.: Rügenwalde Gau: Pommern

Monatsmeldg. Gau: Mt. Bl.

Lt. RL./ vom

Wohnung:

Ortsgr.: Gau:

Monatsmeldg. Gau: Mt. Bl.

Lt. RL./ vom

Wohnung:

Ortsgr.: Gau:

Monatsmeldg. Gau: Mt. Bl.

Lt. RL./ vom

Wohnung:

Ortsgr.: Gau:

Name: Behnke Reinhold

Kraftw.führer Beruf: Geborene: Verehlichte:

Geb.-Datum: 4.9.95 Geb.-Ort: Friedland

Nr.: 4647472 Aufn.: 1. 5. 37

Aufnahme beantragt am: 1.7.37

Wiederaufn. beantragt am: genehm.:

Austritt:

Gelöscht:

Ausschluß:

Aufgehoben:

Gestrichen wegen:

Zurückgenommen:

Abgang zur Wehrmacht:
Zugang von

Gestorben:

Bemerkungen:

Wohnung: N., Pfaffenstr. 18

Ortsgr.: Neubrandenburg-Ost Gau: Mecklbg. L

Monatsmeldg. Gau: Mt. Bl.

Lt. RL./ vom

Wohnung:

Ortsgr.: Gau:

Monatsmeldg. Gau: Mt. Bl.

Lt. RL./ vom

Wohnung:

Ortsgr.: Gau:

Monatsmeldg. Gau: Mt. Bl.

Lt. RL./ vom

Wohnung:

Ortsgr.: Gau:

Name: Behn

Geb.-Dat.: 1.2.9

Nr.: 88

Aufnahme beantragt an

Wiederaufn. beantragt

Austritt:

Gelöscht:

Ausschluß:

Aufgehoben:

Gestrichen wegen

Zurückgenommen

Abgang zur Weh
Zugang von

Gestorben:

Bemerkungen:

Name: Beh

Geb.-Dat.: 2.8

Nr.: 89

Aufnahme beantragt

Wiederaufn. beantra

Austritt:

Gelöscht:

Ausschluß:

Aufgehoben:

Gestrichen weg

Zurückgenomm

Abgang zur W
Zugang von

Gestorben:

Bemerkungen:

2386

Name: Behnke Reinold
Schmied

Geb.-Dat.: 1.2.92 Geb.-Ort: Obendorf

Nr.: 8882274 Aufn.: 1. APRIL 1942
1.7.40

Aufnahme beantragt am: ...

Wiederaufn. beantragt am: ... genehm. ...

Austritt: ...

Gelöscht: ...

Ausschluß: ...

Aufgehoben: ...

Gestrichen wegen: ...

Zurückgenommen: ...

Abgang zur Wehrmacht: ...

Zugang von ...

Gestorben: ...

Bemerkungen: ...

Wohnung: R.

Ortsgr.: Rosmin Gau: Danzig-Westpr.

Monatsmeldg. Gau ... Mt. ... Bl. ...

Lt. RL. / ... vom ...

Wohnung. ...

Ortsgr.: ... Gau: ...

Monatsmeldg. Gau ... Mt. ... Bl. ...

Lt. RL. / ... vom ...

Wohnung: ...

Ortsgr.: ... Gau: ...

Monatsmeldg. Gau ... Mt. ... Bl. ...

Lt. RL. / ... vom ...

Wohnung. ...

Ortsgr.: ... Gau: ...

Monatsmeldg. Gau ... Mt. ... Bl. ...

Lt. RL. / ... vom ...

Wohnung: ...

Ortsgr.: ... Gau: ...

Name: Behnke Reinhold
Ldw.

Geb.-Dat.: 2.8.96 Geb.-Ort: Woltersdorf

Nr.: 8993072 Aufn.: 1. Juni 1942
1.10.41

Aufnahme beantragt am: ...

Wiederaufn. beantragt am: ... genehm.: ...

Austritt: ...

Gelöscht: ...

Ausschluß: ...

Aufgehoben: ...

Gestrichen wegen: ...

Zurückgenommen: ...

Abgang zur Wehrmacht: ...

Zugang von ...

Gestorben: ...

Bemerkungen: ...

Wohnung: Jarrau

Ortsgr.: Schöneich Gau: Danzig-Westpr.

Monatsmeldg. Gau ... Mt. ... Bl. ...

Lt. RL. / ... vom ...

Wohnung: ...

Ortsgr.: ... Gau: ...

Monatsmeldg. Gau: ... Mt. ... Bl. ...

Lt. RL. / ... vom ...

Wohnung: ...

Ortsgr.: ... Gau: ...

Monatsmeldg. Gau: ... Mt. ... Bl. ...

Lt. RL. / ... vom ...

Wohnung: ...

Ortsgr.: ... Gau: ...

Name: Behnke Reinhold
Terminbearb.

Geborene:
Verehlichte:
Geb.-Datum: 2.9.98 Geb.-Ort: Karvin

Mitgl.-Nr.: 8182269 Aufnahme: 1. Okt. 1940
12.1.40

Aufnahme beantragt am:

Wiederaufn. beantragt am: genehm.:

Austritt:

Gelösdht:

Ausschluß:

Aufgehoben:

Gestrichen wegen:

Zurückgenommen:

Abgang zur Wehrmacht:
Zugang von

Gestorben:

Bemerkungen:

Wohnung: Berlin Spandau Str.74 3

Ortsgr.: Berlin Gau: Berlin

Monatsmeldg. Gau: Mt. Bl.

Lt. RL./ vom

Wohnung:

Ortsgr.: Gau:

Monatsmeldg. Gau: Mt. Bl.

Lt. RL./ vom

Wohnung:

Ortsgr.: Gau:

Monatsmeldg. Gau: Mt. Bl.

Lt. RL./ vom

Wohnung:

Ortsgr.: Gau:

Monatsmeldg. Gau: Mt. Bl.

Lt. RL./ vom

Wohnung:

Ortsgr.: Gau:

Name: Behnke Reinhold
Schneider Beruf: Geborene:
Verehlichte:
Geb.-Datum: 14.11.05 Geb.-Ort: Spohn

Nr.: 5435942 Aufn. 1. 5. 37
1.5.37

Aufnahme beantragt am:

Wiederaufn. beantragt am: genehm.

Austritt:

Gelöscht:

Ausschluß:

Aufgehoben:

Gestrichen wegen:

Zurückgenommen:

Abgang zur Wehrmacht:
Zugang von

Gestorben:

Bemerkungen:

Wohnung: Ch.

Ortsgr.: Chottschow Gau: Pommern

Monatsmeldg. Gau: Berichtigung Mt. 9. 5 Bl.

Lt. RL./ vom

Wohnung: G.

Ortsgr.: Gotmannsdorf Gau: Pomm.

Monatsmeldg. Gau: Mt. Bl.

Lt. RL./ vom

Wohnung:

Ortsgr.: Gau:

Monatsmeldg. Gau: Mt. Bl.

Lt. RL./ vom

Wohnung:

Ortsgr.: Gau:

Monatsmeldg. Gau: Mt. Bl.

Lt. RL./ vom

Wohnung:

Ortsgr.: Gau:

2888

Mitglieds Nr. 2584864 Vor- und Zuname Jehnke, Reinhold

Geboren 15.1.09. Ort Rogasen

Beruf cand. iur. Ledig, verheiratet, verw.

Eingetreten 1.5.33

Ausgetreten

Wiedereingetr.

Wohnung B. Karlshorst Leonorenstr. 9a Berlin

Ortsgr. Ost **Gau**

Kur 10/34 Bl. | Pbm. 30.34

Wohnung B. Neuenhagen

Ortsgr. Lichtenberg **Gau** Kurmark

Kurm. V 3

Wohnung

Ortsgr. **Gau**

Wohnung

Ortsgr. **Gau**

Wohnung

Ortsgr. **Gau**

Wohnung

Ortsgr. **Gau**

Name: Beh

Geb.-Dat.: 1.8.26.

Nr.: 991

Aufnahme beantragt am:

Wiederaufn. beantragt am:

Austritt:

Gelöscht:

Ausschluß:

Aufgehoben:

Gestrichen wegen:

Zurückgenommen:

Abgang zur Wehrma

Zugang von

Gestorben:

Bemerkungen:

Name: Behnke Resi

Geb.-Dat.: 1.8.26. Geb.-Ort: Bottau

Nr.: 9911691 Aufn.: 20. April 1944

Aufnahme beantragt am: 1.2.44.

Wiederaufn. beantragt am: ..... genehm.: .....

Austritt: .....

Gelöscht: .....

Ausschluß: .....

Aufgehoben: .....

Gestrichen wegen: .....

.....

.....

Zurückgenommen: .....

.....

.....

Abgang zur Wehrmacht: .....

Zugang von .....

Gestorben: .....

Bemerkungen: .....

Wohnung: P. 2.L.6.

Ortsgr.: Segegen Gau: Ostpreußen

Monatsmeldg. Gau ..... Mk. ..... Pf. .....

Lt. RL. / ..... vom .....

Wohnung: .....

Ortsgr.: ..... Gau: .....

Monatsmeldg. Gau: ..... Mk. ..... Pf. .....

Lt. RL. / ..... vom .....

Wohnung: .....

Ortsgr.: ..... Gau: .....

Monatsmeldg. Gau: ..... Mk. ..... Pf. .....

Lt. RL. / ..... vom .....

Wohnung: .....

Ortsgr.: ..... Gau: .....

Monatsmeldg. Gau: ..... Mk. ..... Pf. .....

Lt. RL. / ..... vom .....

Wohnung: .....

Ortsgr.: ..... Gau: .....

Name: Behnke Richard

Beruf: Lehrer Geborene:
Verehlichte: Hertel

Geb.-Datum: 13. 7. 97. Geb.-Ort:

Nr.: 5704313 Aufn.: 1. 5. 37

Aufnahme beantragt am: 18. 6. 37.

Wiederaufn. beantragt am: genehm.:

Austritt:

Gelöscht:

Ausschluß:

Aufgehoben:

Gestrichen wegen:

Zurückgenommen:

Abgang zur Wehrmacht:
Zugang von

Gestorben:

Bemerkungen:

Wohnung: Sitz
Ortsgr.: Sargleben mit Priegnitz Gau: Kurmark

Monatsmeldg. Gau: Brandenburg Mt. 3. 39 Bl. 183
Lt. RL./ vom (2)

Wohnung: Schlesw
Ortsgr.: Priepos Gau:

Monatsmeldg. Gau: Mt. Bl.
Lt. RL./ vom

Wohnung:
Ortsgr.: Gau:

Monatsmeldg. Gau: Mt. Bl.
Lt. RL./ vom

Wohnung:
Ortsgr.: Gau:

Monatsmeldg. Gau: Mt. Bl.
Lt. RL./ vom

Wohnung:
Ortsgr.: Gau:

Mitglieds Nr. 2473618 Vor- und Zuname Behnke Richard

Geboren 22. 6. 88 Ort:

Beruf Kaufmann Ledig, verheiratet, verw.

Eingetreten 1. 5. 33

Ausgetreten

Wiedereingetr.

Wohnung Grünenfelde
Ortsgr. Kellinghusen Gau Schlesw. Holst.
37

Wohnung
Ortsgr. Gau Schlew.-Holst

Wohnung
Ortsgr. Gau

Wohnung
Ortsgr. Gau

Wohnung
Ortsgr. Gau

Wohnung
Ortsgr. Gau

Mitglieds Nr.
Geboren
Beruf
Eingetreten
Ausgetreten
Wiedereingetr.
Wohnung
Ortsgr.

Mitglieds Nr. 1394665 Vor- und Zuname Behnke Richard

Geboren 18.8.88. Ort ø

Beruf Lehrer Ledig, verheiratet, verw.

Eingetreten 1. 11. 32.

Ausgetreten

Wiedereingetr.

Wohnung G. Gartenstadt-Allee 5

Ortsgr. Gollnow Gau Pommern

Wohnung

Ortsgr. Gau

Wohnung

Ortsgr. Gau

Wohnung

Ortsgr. Gau

Wohnung

Ortsgr. Gau

Wohnung

Ortsgr. Gau

Verfügung
L.G. 39/33/15
11.6.33

Mitglieds Nr. 3424609 Vor- und Zuname Behnke Richard

Geboren 24.8.88 Ort Posen

Beruf Lehr. Ledig, verheiratet, verw.

Eingetreten 1. 5. 33

Ausgetreten

Wiedereingetr.

Wohnung 2

Ortsgr. Fr. Wilhelm Gau Kurmark

Wohnung

Ortsgr. Gau

Wohnung

Ortsgr. Gau

Wohnung

Ortsgr. Gau

Wohnung

Ortsgr. Gau

Name: Behnke Richard

Ldw. Beruf: Geborene: Verehlichte:

Geb.-Datum: 22.10.9[illegible] Geb.-Ort: Blankense[illegible]

Nr.: 4863915 Aufn.: 1. 5. 37

Aufnahme beantragt am: 1.6.37

Wiederaufn. beantragt am: genehm.:

Austritt:

Gelöscht:

Ausschluß:

Aufgehoben:

Gestrichen wegen:

Zurückgenommen:

Abgang zur Wehrmacht:
Zugang von

Gestorben:

Bemerkungen:

Wohnung: Blankense[illegible]

Ortsgr.: [illegible]wegen Gau: Pom.

Monatsmeldg. Gau: Mt. Bl.

Lt. NL./ vom

Wohnung:

Ortsgr.: Gau:

Monatsmeldg. Gau: Mt. Bl.

Lt. NL./ vom

Wohnung:

Ortsgr.: Gau:

Monatsmeldg. Gau: Mt. Bl.

Lt. NL./ vom

Wohnung:

Ortsgr.: Gau:

Monatsmeldg. Gau: Mt. Bl.

Lt. NL./ 1 0 0 0 0 0 vom 0 -

Wohnung:

Ortsgr.: Gau:

Name: Behnke Richard

Postschaffner Beruf: Geborene: Verehlichte:

Geb.-Datum: 15.2.97 Geb.-Ort: H.

Nr.: 4799576 Aufn.: 1. 5. 37

Aufnahme beantragt am: 7.7.37

Wiederaufn. beantragt am: genehm.:

Austritt:

Gelöscht:

Ausschluß:

Aufgehoben:

Gestrichen wegen:

Zurückgenommen:

Abgang zur Wehrmacht:
Zugang von

Gestorben:

Bemerkungen:

Wohnung: H.-26 Porthoswg 1/11

Ortsgr.: Hamburg Gau: Hamburg

Monatsmeldg. Gau: Mt. Bl.

Lt. NL./ vom

Wohnung:

Ortsgr.: Gau:

Monatsmeldg. Gau: Mt. Bl.

Lt. NL./ vom

Wohnung:

Ortsgr.: Gau:

Monatsmeldg. Gau: Mt. Bl.

Lt. NL./ vom

Wohnung:

Ortsgr.: Gau:

Monatsmeldg. Gau: Mt. Bl.

Lt. NL./ 1 0 0 0 0 0 vom 0 -

Wohnung:

Ortsgr.: Gau:

Name: [illegible]

Geb.-Datum:

Nr.:

Aufnahme beantragt

Wiederaufn. beantragt

Austritt:

Gelöscht:

Ausschluß:

Aufgehoben:

Gestrichen weg

Zurückgenomm

Abgang zur
Zugang von

Gestorben:

Bemerkungen:

Name: Beh[illegible]
arbeit.

Geb.-Datum: 17

Nr.: 44

Aufnahme beantragt

Wiederaufn. beantragt

Austritt:

Gelöscht:

Ausschluß:

Aufgehoben:

Gestrichen wegen:

Zurückgenommen:

Abgang zur Wehr
Zugang von

Gestorben:

Bemerkungen:

2394

Name: Behnke Richard
Arbeiter Beruf: Geborene: Verehlichte:
Geb.-Datum: 26.4.93. Geb.-Ort: St.
Nr.: 5904705 Aufn.: 1.5.37
Aufnahme beantragt am: 22.11.37
Wiederaufn. beantragt am: genehm.
Austritt:
Gelöscht:
Ausschluß:
Aufgehoben:
Gestrichen wegen:
Zurückgenommen:
Abgang zur Wehrmacht:
Zugang von
Gestorben:
Bemerkungen:

Wohnung: St. Franzy Jubiläumsstr. 8
Ortsgr.: Stettin Gau: Pommern
Monatsmeldg. Gau: Mt. Bl.
Lt. RL./ vom
Wohnung:
Ortsgr.: Gau:
Monatsmeldg. Gau: Mt. Bl.
Lt. RL./ vom
Wohnung:
Ortsgr.: Gau:
Monatsmeldg. Gau: Mt. Bl.
Lt. RL./ vom
Wohnung:
Ortsgr.: Gau:
Monatsmeldg. Gau: Mt. Bl.
Lt. RL./ vom
Wohnung:
Ortsgr.: Gau:

Name: Behnke Richard
Arbeit. Beruf: Geborene: Verehlichte:
Geb.-Datum: 17.4.98 Geb.-Ort: Rogasen
Nr.: 4438208 Aufn.: 1.5.37
Aufnahme beantragt am: 12.7.37
Wiederaufn. beantragt am: genehm.
Austritt:
Gelöscht:
Ausschluß:
Aufgehoben:
Gestrichen wegen:
Zurückgenommen:
Abgang zur Wehrmacht:
Zugang von
Gestorben:
Bemerkungen:

Wohnung: L
Ortsgr.: Leer Gau: Wes.Ems
Monatsmeldg. Gau: Mt. Bl.
Lt. RL./ vom
Wohnung: Unteroffizier Langer Gartenstr. 203
Ortsgr.: Meppen Gau: Osthann
Monatsmeldg. Gau: Osthann Mt. 5 40 Bl. 18 (2)
Lt. RL./ vom
Wohnung: L Lingenbrückstr. 4
Ortsgr.: Soltau Gau: Osthann
Monatsmeldg. Gau: Mt. Bl.
Lt. RL./ vom
Wohnung:
Ortsgr.: Gau:
Monatsmeldg. Gau: Mt. Bl.
Lt. RL./ vom
Wohnung:
Ortsgr.: Gau:

Name: Beh e Richard
Bauer Beruf: Geborene: Verehlichte:
Geb.-Datum: 12.5.2 Geb.-Ort: D: se
Nr.: 5523387 Aufn.: 1. 5. 37
Aufnahme beantragt am: 1.5.37
Wiederaufn. beantragt am: genehm.:
Austritt:
Gelöscht:
Ausschluß:
Aufgehoben:
Gestrichen wegen:

Zurückgenommen:

Abgang zur Wehrmacht:
Zugang von
Gestorben:
Bemerkungen:

Wohnung: Fahrerholz
Ortsgr.: Hunden Gau: Osthann.
Monatsmeldg. Gau: Mt. Bl.
Lt. RL./ vom
Wohnung:
Ortsgr.: Gau:
Monatsmeldg. Gau: Mt. Bl.
Lt. RL./ vom
Wohnung:
Ortsgr.: Gau:
Monatsmeldg. Gau: Mt. Bl.
Lt. RL./ vom
Wohnung:
Ortsgr.: Gau:
Monatsmeldg. Gau: Mt. Bl.
Lt. RL./ vom
Wohnung:
Ortsgr.: Gau:

Mitglieds Nr. 731178 Vor- und Zuname Behnke Richard

Geboren 10.4.94 Ort Fr.
Beruf Schiff Ledig, verheiratet, ~~verw.~~
Eingetreten **1. 12. 31**
Ausgetreten
Wiedereingetr.

Wohnung Fr. Wilhelm 4
Ortsgr. Hamburg **Gau** Ostmark

Wohnung
Ortsgr. **Gau**

Wohnung
Ortsgr. **Gau**

Wohnung
Ortsgr. **Gau**

Wohnung
Ortsgr. **Gau**

Wohnung
Ortsgr. **Gau**

Name: Beh
Bauer
Geb.-Datum: 2.
Nr.: 7589
Aufnahme beantragt am
Wiederaufn. beantragt am
Austritt:
Gelöscht:
Ausschluß:
Aufgehoben:
Gestrichen wegen:

Zurückgenommen:

Abgang zur Wehrm
Zugang von
Gestorben:
Bemerkungen:

Name:

Geb.-Datum:
Mitgl.-Nr.:
Aufnahme bea
Wiederaufn. be
Austritt:
Gelöscht:
Ausschluß:
Aufgehoben:
Gestrichen weg

Zurückgenomm

Abgang zur W
Zugang von
Gestorben:
Bemerkungen:

2296

Name: Behnke Richard
Beruf: Bauer Geborene: Verehlichte:
Geb.-Datum: 2.3.03. Geb.-Ort: Zuchen
Nr.: 7589633 Aufn.: 1.4.40
Aufnahme beantragt am: 6.1.40.
Wiederaufn. beantragt am: genehm.:
Austritt:
Gelöscht:
Ausschluß:
Aufgehoben:
Gestrichen wegen:
Zurückgenommen:
Abgang zur Wehrmacht:
Zugang von
Gestorben:
Bemerkungen: Mitte M.B. v. 5.43 n. A. Lg.

Wohnung: Zuchen
Ortsgr.: Langen Gau: Pommern
Monatsmeldg. Gau: Mt. Bl.
Lt. RL./ vom
Wohnung:
Ortsgr.: Gau:
Monatsmeldg. Gau: Mt. Bl.
Lt. RL./ vom
Wohnung:
Ortsgr.: Gau:
Monatsmeldg. Gau: Mt. Bl.
Lt. RL./ vom
Wohnung:
Ortsgr.: Gau:
Monatsmeldg. Gau: Mt. Bl.
Lt. RL./ vom
Wohnung:
Ortsgr.: Gau:

Name: Behnke Richard
Geborene: H.Polizist
Verehlichte:
Geb.-Datum: 28.4.04. Geb.-Ort: L.
Mitgl.-Nr.: 8357414 Aufn.: 1. Juli 1941
Aufnahme beantragt am: 24.2.41.
Wiederaufn. beantragt am: genehm.:
Austritt:
Gelöscht:
Ausschluß:
Aufgehoben:
Gestrichen wegen:
Zurückgenommen:
Abgang zur Wehrmacht:
Zugang von
Gestorben:
Bemerkungen:

Wohnung: L. Kurfürsten 25
Ortsgr.: Litzmannstadt Gau: Wartheland
Monatsmeldg. Gau: Mt. Bl.
Lt. RL./ vom
Wohnung:
Ortsgr.: Gau:
Monatsmeldg. Gau: Mt. Bl.
Lt. RL./ vom
Wohnung:
Ortsgr.: Gau:
Monatsmeldg. Gau: Mt. Bl.
Lt. RL./ vom
Wohnung:
Ortsgr.: Gau:
Monatsmeldg. Gau: Mt. Bl.
Lt. RL./ vom
Wohnung:
Ortsgr.: Gau:

Mitglieds Nr. 1290669 Vor- und Zuname Behnke Richard

Geboren 18.1.10 Ort G.
Beruf Maurer Ledig, ~~verheiratet, verw.~~
Eingetreten 1.93..
Ausgetreten Gest. f. A. b. t. Pom 33
Wiedereingetr. p. abt. Pom. 10.33

Wohnung G
Ortsgr. Gützow Gau Pommern
Zam. 33 Pom. mch.
Wohnung P. Arb. Burg
Ortsgr. Pasewalk Gau Pommern
Wv. 1.34 Pom. m.

Wohnung G
Ortsgr. Pölitz Gau Pommern
März 34 ltPo
Wohnung Penkun F. d. P.
4.34
Ortsgr. Penkun Gau Pommern
Arbeitsmaschinenbauer
ltPom. 7.35 Bl 3
Wohnung G Schlosser.
Ortsgr. Gützow Gau Pommern
Pom. 3.36/13
Wohnung P.
Ortsgr. Penkun Gau Pommern

Mitglieds Nr. 3003328 Vor- und Zuname Behnke Richard

Geboren 2.4.72. Ort H.
Beruf Schmied Ledig, verheiratet, verw.
Eingetreten
Ausgetreten
Wiedereingetr.

Wohnung H. Eichbaumstr. 36.
Ortsgr. Gau HAMBURG

Wohnung
Ortsgr. Gau

Wohnung
Ortsgr. Gau

Wohnung
Ortsgr. Gau

Wohnung
Ortsgr. Gau

Name: Be
O
Geb.-Datum 6.9
Nr.: 7
Aufnahme beantragt
Wiederaufn. beantragt
Austritt:
Gelöscht:
Ausschluß:
Aufgehoben:
Gestrichen wegen
Zurückgenommen
Abgang zur We
Zugang von
Gestorben:
Bemerkungen:

Name:
Geb.-Dat.:
Nr.: 9
Aufnahme bea
Wiederaufn. be
Austritt:
Gelöscht:
Ausschluß:
Aufgehobe
Gestrichen
Zurückgen
Abgang zu
Zugang vo
Gestorben
Bemerkur

2398

Name: Behnke Richard
O
Beruf: Geborene: Verehlichte:
Geb.-Datum 6.5.21 Geb.-Ort: Podejuch
Nr.: 7114705 Aufn.: 1. 9. 39
Aufnahme beantragt am: 17.4.39
Wiederaufn. beantragt am: genehm.:
Austritt:
Gelöscht:
Ausschluß:
Aufgehoben:
Gestrichen wegen:
Zurückgenommen:
Abgang zur Wehrmacht:
Zugang von
Gestorben:
Bemerkungen:

Stellermoor I
Wohnung: Twistringen
Ortsgr.: Twistringen Gau: Südhann.
Monatsmeldg. Gau: Mt. Bl.
Lt. RL./ vom
Wohnung:
Ortsgr.: Gau:
Monatsmeldg. Gau: Mt. Bl.
Lt. RL./ vom
Wohnung:
Ortsgr.: Gau:
Monatsmeldg. Gau: Mt. Bl.
Lt. RL./ vom
Wohnung:
Ortsgr.: Gau:

Name: Behnke Richard
Jg.Bauer
Geb.-Dat.: 22.1.23 Geb.-Ort: B.
Nr.: 9245518 Aufn.: 1. Sept. 1942
7.6.41
Aufnahme beantragt am:
Wiederaufn. beantragt am: genehm.:
Austritt:
Gelöscht:
Ausschluß:
Aufgehoben:
Gestrichen wegen:
Zurückgenommen:
Abgang zur Wehrmacht:
Zugang von
Gestorben:
Bemerkungen:

Wohnung: B.
Ortsgr.: Bartmannshagen Gau: Pommern
Monatsmeldg Gau Mt. Bl.
Lt. RL. / vom
Wohnung:
Ortsgr.: Gau:
Monatsmeldg. Gau: Mt. Bl.
Lt. RL. / vom
Wohnung:
Ortsgr.: Gau:
Monatsmeldg Gau: Mt. Bl.
Lt. RL. / vom
Wohnung:
Ortsgr.: Gau:
Monatsmeldg Gau: Mt. Bl.
Lt RL / vom
Wohnung:
Ortsgr.: Gau:

Mitglieds Nr.
Geboren
Beruf
Eingetreten
Ausgetreten
Wiedereingetr
Wohnung
Ortsgr.
Wohnung
Ortsgr.
Mitglieds
Geboren
Beruf
Eingetrete
Ausgetrete
Wiederein
Wohnung
Ortsgr.
Wohnung
Ortsgr.

Mitglieds Nr. 2103986 Vor- und Zuname Behnke Robert

Geboren 8.4.74. Ort Bunzlg.

Beruf Lag. Kl. d. Zimm. Ledig, verheiratet, verw. 1.5.33

Eingetreten

Ausgetreten

Wiedereingetr.

Wohnung Köln Wickerauerstr. 3.

Ortsgr. Köln Gau Köln Aachen

Wohnung

Ortsgr. Gau

Wohnung

Ortsgr. Gau

Wohnung

Ortsgr. Gau

Mitglieds Nr. 785379 Vor- und Zuname Behnke Robert

Geboren 14.4.87 Ort a.

Beruf Fmo. Ledig, ~~verheiratet, verw.~~

Eingetreten 1. 12. 31

Ausgetreten

Wiedereingetr.

Wohnung a.

Ortsgr. Altfalkenberg Gau Pommern

Wohnung

Ortsgr. Gau

Wohnung

Ortsgr. Gau

Wohnung

Ortsgr. Gau

2400

Name: Behnke Robert
o
Geb.-Datum: 2.1o.93 Geb.-Ort: Goldenbaum
Mitgl.-Nr.: 8834698 Aufn.: 1. Juli 1941
21.4.41
Aufnahme beantragt am:
Wiederaufn. beantragt am: genehm.:
Austritt:
Gelöscht:
Ausschluß:
Aufgehoben:
Gestrichen wegen:
Zurückgenommen:
Abgang zur Wehrmacht:
Zugang von
Gestorben:
Bemerkungen.

Wohnung: N. An der Fasanerie 14
Ortsgr.: Neustrelitz Gau: Mecklenburg
Monatsmeldg. Gau: Mt. Bl.
Lt. RL./ vom
Wohnung:
Ortsgr.: Gau:
Monatsmeldg. Gau: Mt. Bl.
Lt. RL./ vom
Wohnung
Ortsgr.: Gau:
Monatsmeldg Gau Mt. Bl.
Lt. RL./ vom
Wohnung·
Ortsgr.: Gau:
Monatsmeldg. Gau: Mt. Bl.
Lt. RL./ vom
Wohnung:
Ortsgr.: Gau:

Name: Behnke Robert
Gefr. z. Wachtm. Beruf: Geborene:
Geb.-Datum: 4.2.94 Geb.-Ort: Lenz
Nr.: 4405458 Aufn.: 1. 5. 37.
7.6.37
Aufnahme beantragt am:
Wiederaufn. beantragt am: genehm.:
Austritt:
Gelöscht:
Ausschluß:
Aufgehoben:
Gestrichen wegen:
Zurückgenommen:
Abgang zur Wehrmacht:
Zugang von
Gestorben:
Bemerkungen:

Wohnung: Lz. Regiment 8
Ortsgr.: Stargard Gau: Pommern
Monatsmeldg. Gau: Mt. Bl.
Lt. RL./ vom
Wohnung:
Ortsgr.: Gau:
Monatsmeldg. Gau: Mt. Bl.
Lt. RL./ vom
Wohnung:
Ortsgr.: Gau:
Monatsmeldg. Gau: Mt. Bl.
Lt. RL./ vom
Wohnung:
Ortsgr.: Gau:
Monatsmeldg. Gau: Mt. Bl.
Lt. RL./ vom
Wohnung:
Ortsgr.: Gau:

Mitglieds Nr. 4036926 Zu- und Vorname Schmidt Robert

Geboren ... Ort ...

Beruf ... Ledig, verheiratet, verw.

Eingetreten 1. 5. 37

Ausgetreten

Wiedereingetr.

Wohnung

Ortsgr. ... Gau Essen

Wohnung

Ortsgr. ... Gau

Wohnung

Ortsgr. ... Gau

Wohnung

Ortsgr. ... Gau

Wohnung

Ortsgr. ... Gau

Wohnung

Ortsgr. ... Gau

Name: Schmidt Robert

Ing. Beruf: Geborene: Verehlichte:

Geb.-Datum: 24. 3. 22 Geb.-Ort: E.

Nr.: 5270537 Aufn.: 1. 5. 37

Aufnahme beantragt am: 27. 4. 37

Wiederaufn. beantragt am: ... genehm.:

Austritt:

Gelöscht:

Ausschluß:

Aufgehoben:

Gestrichen wegen:

Zurückgenommen:

Abgang zur Wehrmacht:
Zugang von

Gestorben:

Bemerkungen:

Wohnung: E. Cassmannstr. 4

Ortsgr.: Hamburg Gau: Hamburg

Monatsmeldg. Gau: Mt. Bl.

Lt. Nl./ vom

Wohnung:

Ortsgr.: Gau:

Monatsmeldg. Gau: Mt. Bl.

Lt. Nl./ vom

Wohnung:

Ortsgr.: Gau:

Monatsmeldg. Gau: Mt. Bl.

Lt. Nl./ vom

Wohnung:

Ortsgr.: Gau:

Name: B...
Beifahr...

Geb.-Datum: 2...

Nr.: 4...

Aufnahme beantragt a...

Wiederaufn. beantragt a...

Austritt:

Gelöscht:

Ausschluß:

Aufgehoben:

Gestrichen wegen:

Zurückgenommen:

Abgang zur Wehr...
Zugang von

Gestorben:

Bemerkungen:

2402

Name: Behnke Robert

Beifahr. Beruf: Geborene:
Verehlichte:

Geb.-Datum: 23.5.07. Geb.-Ort: Rödnick

Nr.: 4345519 Aufn.: 1. 5. 37

Aufnahme beantragt am: 19.8.37.

Wiederaufn. beantragt am: ..... genehm.: .....

Austritt: .....

Gelöscht: .....

Ausschluß: .....

Aufgehoben: .....

Gestrichen wegen: .....

.....

.....

Zurückgenommen: .....

.....

.....

Abgang zur Wehrmacht: .....
Zugang von

Gestorben: .....

Bemerkungen: .....

Wohnung: W. Marienstr. 19

Ortsgr.: Wesseneels Gau: Halle-M.

Monatsmeldg. Gau: H-Bers. Mt. Bl. 56

Lt. Nr./... vom (Z)

Wohnung: B/Ostpr.

Ortsgr.: Bödwethen Gau: Ostpreußen

Monatsmeldg. Gau: Mt. Bl.

Lt. Nr./ lt. Brf Ostpr 27/2.39 vom (Z)

Wohnung:

Ortsgr.: Altenkirch Gau: Ostpreussen

Monatsmeldg. Gau: Ostpreussen Mt. Bl.

Lt. Nr./ vom

Wohnung: Weisiet (Z)

Ortsgr.: [illegible] Gau: Ostpreussen

Monatsmeldg. Gau: Mt. Bl.

Lt. Nr./ vom

Wohnung:

Ortsgr.: Gau:

Mitglieds Nr.:

Eingetreten a

Ausgetreten a

Ausgeschloße

Gestorben am

Geburtszeit

Geburtsort

Ledig, verhei

Stand oder B

Bemerkungen

Mitglieds Nr.: 90110 Vor- und Zuname: Jehnke Robert

Eingetreten am 1. Juni 1928 wiedereingetr. am 37.34. Wohnort

Ausgetreten am Wohnung

Ausgeschloßen am

Gestorben am **Ortsgruppe**

Geburtszeit 12. 2 09 Gau

Geburtsort

Ledig, verheiratet, verwitw. Wohnort

Stand oder Beruf Schneiderges. Wohnung

Ortsgruppe

Bemerkungen: Gau

2406

Zuname: Schenke ..... Vorname: Paul .....

Geburtstag: 25.6.[illegible] Geburtsort: Schlegel .....

Siehe unter: Schenke .....

Name: Fehnke Rudolf
Postschaff. Beruf: Geborene:
Verehlichte:
Geb.-Datum: 29. 6. 84 Geb.-Ort: Bismarksaue
Nr.: 4257379 Aufn.: 1. 5. 37
Aufnahme beantragt am: 25. 6. 37
Wiederaufn. beantragt am: genehm.
Austritt:
Gelöscht:
Ausschluß:
Aufgehoben:
Gestrichen wegen:
Zurückgenommen:
Abgang zur Wehrmacht:
Zugang von
Gestorben:
Bemerkungen:

Wohnung: K. Eichholzstr. 7
Ortsgr.: Halver Gau: Westf. Süd
Monatsmeldg. Gau: Mt. Bl.
Lt. Rl.: vom
Wohnung:
Ortsgr.: Gau:
Monatsmeldg. Gau: Mt. Bl.
Lt. Rl.: vom
Wohnung:
Ortsgr.: Gau:
Monatsmeldg. Gau: Mt. Bl.
Lt. Rl.: vom
Wohnung:
Ortsgr.: Gau:

Mitglieds Nr. 3424610 Vor- und Zuname Fehnke Rudolf

Geboren Ort
Beruf Ledig, verheiratet, verw.
Eingetreten 1. 5. 33
Ausgetreten
Wiedereingetr.

Wohnung
Ortsgr. Gau

Wohnung 3 Ein umgezogen
Ortsgr. Gau Kurmark

Wohnung
Ortsgr. Gau

Wohnung
Ortsgr. Gau

Wohnung
Ortsgr. Gau

Wohnung
Ortsgr. Gau

2408

Name: Behnke Rudolf

Beruf: Parkwächter

Geb.-Datum: 9.2.88 Geb.-Ort: Prenzlau

Geborene:
Verehlichte:

Nr.: 5316049 Aufn.: 1. 5. 37
1.12.37

Aufnahme beantragt am:

Wiederaufn. beantragt am: genehm.

Austritt:

Gelöscht:

Ausschluß:

Aufgehoben:

Gestrichen wegen:

Zurückgenommen:

Abgang zur Wehrmacht:
Zugang von

Gestorben:

Bemerkungen:

Wohnung: Pr., Sperlingslust str.5

Ortsgr.: Prenzlau Gau: Kurmark
Kr. Prenzlau

Monatsmeldg. Gau: Mt. Bl.

Lt. RL./ vom

Wohnung:

Ortsgr.: Gau:

Monatsmeldg. Gau: Mt. Bl.

Lt. RL./ vom

Wohnung:

Ortsgr.: Gau:

Monatsmeldg. Gau: Mt. Bl.

Lt. RL./ vom

Wohnung:

Ortsgr.: Gau:

Monatsmeldg. Gau: Mt. Bl.

Lt. RL./ vom

Wohnung:

Ortsgr.: Gau:

Name: Behnke Rudolf

Geborene:
Verehlichte: Zimmerer

Geb.-Datum: 25.7.89 Geb.-Ort: Bukowerwald

Mitgl.-Nr.: 8278088 Aufn.: 1. Juli 1940
2.6.40

Aufnahme beantragt am:

Wiederaufn. beantragt am: genehm.:

Austritt:

Gelöscht:

Ausschluß:

Aufgehoben:

Gestrichen wegen:

Zurückgenommen:

Abgang zur Wehrmacht:
Zugang von

Gestorben:

Bemerkungen:

Wohnung: Karwitz Pommern

Ortsgr.: Malchow Gau:

Monatsmeldg. Gau: Mt. Bl.

Lt. RL./ vom

Wohnung:

Ortsgr.: Gau:

Monatsmeldg. Gau: Mt. Bl.

Lt. RL./ vom

Wohnung:

Ortsgr.: Gau:

Monatsmeldg. Gau: Mt. Bl.

Lt. RL./ vom

Wohnung:

Ortsgr.: Gau:

Name: Behnke Rudolf
Bauer Beruf: Geborene:
Verehlichte:
Geb.-Datum: 18.12.96 Geb.-Ort: P.
Nr.: 4996866 Aufn.: 1. 5. 37
Aufnahme beantragt am: 3.5.37
Wiederaufn. beantragt am: genehm.
Austritt:
Gelöscht:
Ausschluß:
Aufgehoben:
Gestrichen wegen:
Zurückgenommen:
Abgang zur Wehrmacht:
Zugang von
Gestorben:
Bemerkungen:

Wohnung: Bülsdorf
Ortsgr.: Lager Gau: Pom.
Monatsmeldg. Gau: Mt. Bl.
Lt. NL./ vom
Wohnung:
Ortsgr.: Gau:
Monatsmeldg. Gau: Mt. Bl.
Lt. NL./ vom
Wohnung:
Ortsgr.: Gau:
Monatsmeldg. Gau: Mt. Bl.
Lt. NL./ vom
Wohnung:
Ortsgr.: Gau:
Monatsmeldg. Gau: Mt. Bl.
Lt. NL./ vom
Wohnung:
Ortsgr.: Gau:

Name: Behnke Rudolf
Maut Beruf: Geborene:
Verehlichte:
Geb.-Datum: 1.12.97 Geb.-Ort: Gebentorken
Nr.: 4381887 Aufn.: 1. 5. 37
Aufnahme beantragt am:
Wiederaufn. beantragt am: genehm.
Austritt:
Gelöscht:
Ausschluß:
Aufgehoben:
Gestrichen wegen:
Zurückgenommen:
Abgang zur Wehrmacht:
Zugang von
Gestorben:
Bemerkungen:

Wohnung: P. Höhenweg 2
Ortsgr.: Kaubach Gau: Kobl.Trier
Monatsmeldg. Gau: Mt. Bl.
Lt. NL./ vom
Wohnung:
Ortsgr.: Gau:
Monatsmeldg. Gau: Mt. Bl.
Lt. NL./ vom
Wohnung:
Ortsgr.: Gau:
Monatsmeldg. Gau: Mt. Bl.
Lt. NL./ vom
Wohnung:
Ortsgr.: Gau:
Monatsmeldg. Gau: Mt. Bl.
Lt. NL./ vom
Wohnung:
Ortsgr.: Gau:

Name:
Geb.-Datum:
Nr.: 4
Aufnahme beantrag
Wiederaufn. beantr
Austritt:
Gelöscht:
Ausschluß:
Aufgehoben:
Gestrichen wege
Zurückgenomm
Abgang zur
Zugang von
Gestorben:
Bemerkungen
Mitglieds N
Geboren
Beruf
Eingetreten
Ausgetreten
Wiedereing
Wohnung
Ortsgr.
Wohnung
Ortsgr.

2410

Name: Böhnke Rudolf

Ang. Beruf: Geborene: Verehlichte:

Geb.-Datum: 15.5.07 Geb.-Ort: Kohlenbenburg

Nr.: 4977429 Aufn.: 1. 5. 37

Aufnahme beantragt am: 1.10.37

Wiederaufn. beantragt am: ... genehm.:

Austritt:

Gelöscht:

Ausschluß:

Aufgehoben:

Gestrichen wegen:

Zurückgenommen:

Abgang zur Wehrmacht:
Zugang von

Gestorben:

Bemerkungen:

Wohnung: H 21 Lampe 24 (2)

Ortsgr.: Hamburg Gau: Hamburg

Monatsmeldg. Gau: Mk. Pf.

Lt. RL./ vom

Wohnung:

Ortsgr.: Gau:

Monatsmeldg. Gau: Mk. Pf.

Lt. RL./ vom

Wohnung:

Ortsgr.: Gau:

Monatsmeldg. Gau: Mk. Pf.

Lt. RL./ vom

Wohnung:

Ortsgr.: Gau:

Mitglieds Nr. 711185 Vor- und Zuname Behnke Rudolf

Geboren 22.7.98 Ort Kirchheim Wohnung

Beruf Ldw. Ledig, verheiratet, verw. **Ortsgr.** **Gau**

Eingetreten **1 11 31**

Ausgetreten Wohnung

Wiedereingetr. **Ortsgr.** **Gau**

Wohnung Neugolz It Brt Kurm 19 10 38

Ortsgr. St. Kind **Gau** **Ostmark**

Wohnung **Ortsgr.** **Gau**

Wohnung

Ortsgr. **Gau**

Wohnung **Ortsgr.** **Gau**

Name: Behnke Rüdolf
Seemann

Geb.-Dat: 20.2.02 Geb.-Ort: Berlin

Nr.: 346740 Aufn.: 1.II 30

Aufnahme beantragt am:

Wiederaufn. beantragt am: genehm.

Austritt:

Gelöscht:

Ausschluß:

Aufgehoben:

Gestrichen wegen:

Zurückgenommen:

Abgang zur Wehrmacht:

Zugang von

Gestorben:

Bemerkungen:

Kk. Bdbg. 12 42/6 v. Blümberg 7

Wohnung: B. 017 Bl. Andreasstr. 20

Ortsgr.: Berlin Gau: Ulu

Monatsmeldg. Gau Mk. Bl.

Lt. Bl. / vom

Wohnung:

Ortsgr.: Gau:

Monatsmeldg. Gau Mk. Bl.

Lt. Bl. / vom

Wohnung:

Ortsgr.: Gau:

Monatsmeldg. Gau Mk. Bl.

Lt. Bl. / vom

Wohnung:

Ortsgr.: Gau:

Monatsmeldg. Gau Mk. Bl.

Lt. Bl. / vom

Wohnung:

Ortsgr.: Gau:

Mitglieds Nr.: 346740 Vor- und Zuname: Behnke Rüdolf

Eingetreten am 1. Feb. 1931 wiedereingetr. am

Ausgetreten am

Ausgeschlossen am

Gestorben am

Geburtszeit 20.1.02.

Geburtsort Berlin

Ledig, verheiratet, verwitw.

Stand oder Beruf kaufm. Angest.

Bemerkungen:

Form 28

Wohnort B, Alex

Wohnung Fürstenstr. 3 Pens. bei Hyg. 4 r.
Kgl. Forstrevier Kgl. Forstrevier Köpenicker Landstr.
Kgl. Forstrevier Grunewald Försterei Taube

Ortsgruppe Berlin

Gau Berlin

H. Berlin, Ost 34

Wohnort Hellersdorf

Wohnung Kastanienallee

Ortsgruppe Hellersdorf

Gau Kurmark

2412

Name: Behnke Rudolf

Molkereiverw. Beruf: Geborene: Verehlichte:

Geb.-Datum: 3.9.03 Geb.-Ort: Breesen

Nr.: 4647473 Aufn.: 1. 5. 37

Aufnahme beantragt am: 25.5.37

Wiederaufn. beantragt am: genehm.:

Austritt:

Gelöscht:

Ausschluß:

Aufgehoben:

Gestrichen wegen:

Zurückgenommen:

Abgang zur Wehrmacht:
Zugang von

Gestorben:

Bemerkungen:

Wohnung: Gallin

Ortsgr.: ~~Zahren-~~Gallin Gau: Mecklbg.L

Monatsmeldg. Gau: Mt. Bl.

Lt. RL./ vom

Wohnung:

Ortsgr.: Gau:

Monatsmeldg. Gau: Mt. Bl.

Lt. RL./ vom

Wohnung:

Ortsgr.: Gau:

Monatsmeldg. Gau: Mt. Bl.

Lt. RL./ vom

Wohnung:

Ortsgr.: Gau:

Monatsmeldg. Gau: Mt. Bl.

Lt. RL./ vom

Wohnung:

Ortsgr.: Gau:

Behn
Gerichts
geb.:
Nr.: 1
Aufn.:
siehe
Behn

Hinweis:

Behnke Rudolf

Gerichtsreferendar

geb.: 11.8.05. Neumünster

Nr.: 1 116 113

Aufn.: 1.5.32.

siehe auch unter:

Behnke Ludolf

Mitglieds Nr.

Geboren

Beruf

Eingetreten

Ausgetreten

Wiedereingetreten

Wohnung

Ortsgr.

Wohnung

Ortsgr.

Mitglieds Nr.

Geboren

Beruf

Eingetreten

Ausgetreten

Wiedereingetreten

Wohnung

Ortsgr.

Wohnung

Ortsgr.

Mitglieds Nr. 3948458 Zu- und Vorname Behnke Rudolf

Geboren 23.12.07. Ort Hespens

Beruf kaufm. Ang. Ledig, verheiratet, verw.

Eingetreten 1. 5. 37

Ausgetreten

Wiedereingetr.

Wohnung Fl. Apenrader Str. 72

Ortsgr. Flensburg **Gau** Schlesw.-Holst.

Wohnung

Ortsgr. **Gau**

Wohnung

Ortsgr. **Gau**

Wohnung

Ortsgr. **Gau**

Wohnung

Ortsgr. **Gau**

Mitglieds Nr. 3990210 Zu- und Vorname Behnke Rudolf

Geboren 17.5.11. Ort Obernkirchen

Beruf Kaufm. Gehilfe Ledig, verheiratet, verw.

Eingetreten 1. 5. 37

Ausgetreten

Wiedereingetr.

Wohnung Lünen-S. Hoffmannstr. 11/d

Ortsgr. Lünen **Gau** Westf. Sd.

Westfalen Süd 11 42 38 (2)

Wohnung St. Alex 45

Ortsgr. Dortmund **Gau** Westfalen-Süd

Wohnung

Ortsgr. **Gau**

Wohnung

Ortsgr. **Gau**

Wohnung

Ortsgr. **Gau**

2416

Name: Behnke Rudolf
Verk. Beruf: Geborene:
Verehlichte:
Geb.-Datum: 13.4.17 Geb.-Ort: Charl.
Nr.: 5584326 Aufn.: 1. 5. 37
Aufnahme beantragt am:
Wiederaufn. beantragt am: genehm.
Austritt:
Gelöscht:
Ausschluß:
Aufgehoben:
Gestrichen wegen:

Zurückgenommen:

Abgang zur Wehrmacht:
Zugang von
Gestorben:
Bemerkungen:

Wohnung: Berlin NW.87, Huttenstr.24
Ortsgr.: Berlin Gau: Berlin
Monatsmeldg. Gau: Mk. Pf.
Lt. NL./ vom
Wohnung:
Ortsgr.: Gau:
Monatsmeldg. Gau: Mk. Pf.
Lt. NL./ vom
Wohnung:
Ortsgr.: Gau:
Monatsmeldg. Gau: Mk. Pf.
Lt. NL./ vom
Wohnung:
Ortsgr.: Gau:

Name: Behnke Rolf
Angest. Beruf: Geborene:
Verehlichte:
Geb.-Datum: 3.6.20 Geb.-Ort: H.
Nr.: 6945667 Aufn.: 1. Sept. 1938
Aufnahme beantragt am: 29.4.38
Wiederaufn. beantragt am: genehm.
Austritt:
Gelöscht:
Ausschluß:
Aufgehoben:
Gestrichen wegen:

Zurückgenommen:

Abgang zur Wehrmacht:
Zugang von
Gestorben:
Bemerkungen:

Wohnung: H. Laukamp 17
Ortsgr.: Hamburg Gau: Hamburg
Monatsmeldg. Gau: Mk. Pf.
Lt. NL./ vom
Wohnung:
Ortsgr.: Gau:
Monatsmeldg. Gau: Mk. Pf.
Lt. NL./ vom
Wohnung:
Ortsgr.: Gau:
Monatsmeldg. Gau: Mk. Pf.
Lt. NL./ vom
Wohnung:
Ortsgr.: Gau:

X

Name: Be

Geb.-Dat.: 1.

Nr.: 96

Aufnahme beantragt

Wiederaufn. beantrag

Austritt:

Gelöscht:

Ausschluß:

Aufgehoben:

Gestrichen weg

Zurückgenomm

Abgang zur We

Zugang von

Gestorben:

Bemerkungen:

Name: Be

Geb.-Dat.: 14

Nr.: 101

Aufnahme beantragt

Wiederaufn. beantragt

Austritt:

Gelöscht:

Ausschluß:

Aufgehoben:

Gestrichen wege

Zurückgenomme

Abgang zur Wel

Zugang von

Gestorben:

Bemerkungen:

X

Name: Behnke Ralf

Geb.-Dat.: 1.12.26 Geb.-Ort: O.

Nr.: 9676933 Aufn.: 20. April 1944

Aufnahme beantragt am: 15.12.43

Wiederaufn. beantragt am: ..... genehm.: .....

Austritt: .....

Gelöscht: .....

Ausschluß: .....

Aufgehoben: .....

Gestrichen wegen: .....

.....

.....

Zurückgenommen: .....

.....

.....

Abgang zur Wehrmacht: .....

Zugang von .....

Gestorben: .....

Bemerkungen: .....

Wohnung: O. Theaterwall 34

Ortsgr: Oldenburg Gau: Weser-Ems

Monatsmeldg. Gau ..... Mt. ..... Bl. .....

Lt. RL / ..... vom .....

Wohnung: .....

Ortsgr.: ..... Gau: .....

Monatsmeldg. Gau: ..... Mt. ..... Bl. .....

Lt. RL / ..... vom .....

Wohnung: .....

Ortsgr.: ..... Gau: .....

Monatsmeldg. Gau: ..... Mt. ..... Bl. .....

Lt. RL / ..... vom .....

Wohnung: .....

Ortsgr.: ..... Gau: .....

Monatsmeldg. Gau: ..... Mt. ..... Bl. .....

Lt. RL / ..... vom .....

Wohnung: .....

Ortsgr.: ..... Gau: .....

Name: Behnke Rudolf

Dreh.

Geb.-Dat.: 14.3.27 Geb.-Ort: Bissingheim

Nr.: 10167659 Aufn.: 20. April 1944

25.4.44

Aufnahme beantragt am: .....

Wiederaufn. beantragt am: ..... genehm.: .....

Austritt: .....

Gelöscht: .....

Ausschluß: .....

Aufgehoben: .....

Gestrichen wegen: .....

.....

.....

Zurückgenommen: .....

.....

.....

Abgang zur Wehrmacht: .....

Zugang von .....

Gestorben: .....

Bemerkungen: .....

Wohnung: Güterfelde

Ortsgr.: Standarte Feldherrnhalle Gau: Mark Brandenburg

Krs. Teltow

Monatsmeldg. Gau ..... Mt. ..... Bl. .....

Lt. RL / ..... vom .....

Wohnung: .....

Ortsgr.: ..... Gau: .....

Monatsmeldg. Gau: ..... Mt. ..... Bl. .....

Lt RL / ..... vom .....

Wohnung: .....

Ortsgr.: ..... Gau: .....

Monatsmeldg. Gau: ..... Mt. ..... Bl. .....

Lt. RL / ..... vom .....

Wohnung: .....

Ortsgr.: ..... Gau: .....

Monatsmeldg. Gau: ..... Mt. ..... Bl. .....

Lt. RL / ..... vom .....

Wohnung: .....

Ortsgr.: ..... Gau: .....

Name: Behnke Ruth

Beruf: Geborene:
Geb.-Datum: 2.12.18 Verehlichte: H.
Geb.-Ort:

Nr.: 6945668 Aufn.: 1. Sept. 1938
27.5.38

Aufnahme beantragt am:

Wiederaufn. beantragt am: genehm.:

Austritt:

Gelöscht:

Ausschluß:

Aufgehoben:

Gestrichen wegen:

Zurückgenommen:

Abgang zur Wehrmacht:
Zugang von

Gestorben:

Bemerkungen:

Wohnung: H. Bundesstr. 8

Ortsgr.: Hamburg Gau: Hamburg

Monatsmeldg. Gau: Mt. Bl.
Lt. NL./ vom

Wohnung:

Ortsgr.: Gau:

Monatsmeldg. Gau: Mt. Bl.
Lt. NL./ vom

Wohnung:

Ortsgr.: Gau:

Monatsmeldg. Gau: Mt. Bl.
Lt. NL./ vom

Wohnung:

Ortsgr.: Gau:

Monatsmeldg. Gau: Mt. Bl.
Lt. NL./ vom

Wohnung:

Ortsgr.: Gau:

Name: Behnke Siegfried
Tischlermeister Beruf: Geborene
Verehlichte
Geb.-Datum: [illegible] Geb.-Ort: [illegible]

Nr.: 4997217 Aufn.: 1. 5. 37
[illegible]

Wohnung: Stettin Bäjislav 49

Ortsgr.: Stettin Gau: Pom.

Monatsmeldg. Gau: Mt. Bl.
Lt. NL./ vom

Wohnung:

Ortsgr.: Gau:

Monatsmeldg. Gau: Mt. Bl.
Lt. NL./ vom

Wohnung:

Ortsgr.: Gau:

Monatsmeldg. Gau: Mt. Bl.
Lt. NL./ vom

Wohnung:

Ortsgr.: Gau:

Monatsmeldg. Gau: Mt. Bl.
Lt. NL./ vom

Wohnung:

Ortsgr.: Gau:

Mitglieds Nr.

Geboren

Beruf

Eingetreten

Ausgetreten

Wiedereingetr

Wohnung

Ortsgr.

Name: Be

Geb.-Dat.: 12

Nr.: 9

Aufnahme bea

Wiederaufn. be

Austritt:

Gelöscht:

Ausschluß:

Aufgehobe

Gestrichen

Zurückgeno

Abgang zu

Zugang vo

Gestorben

Bemerkun

2420

Mitglieds Nr. 2223610 Vor- und Zuname Behnke Siegfried

Geboren 11.4.15 Ort Gohlen

Beruf Tischl. Ledig, ~~verheiratet, verw.~~

Eingetreten 1.5.33

Ausgetreten

Wiedereingetr.

Wohnung K.

Ortsgr. Kriebitz Gau Pommern

Wohnung

Ortsgr. Gau

Wohnung

Ortsgr. Gau

Wohnung

Ortsgr. Gau

Wohnung

Ortsgr. Gau

Name: Behnke Siegmund

Gend.Wachtmstr.

Geb.-Dat.: 12.3.14 Geb.-Ort: Ratuje

Nr.: 9101287 Aufn.: 1. Sept. 1942

Aufnahme beantragt am: 26.3.42 1.Dez 42

Wiederaufn. beantragt am: ..... genehm.

Austritt:

Gelöscht:

Ausschluß:

Aufgehoben:

Gestrichen wegen:

Zurückgenommen:

Abgang zur Wehrmacht:

Zugang von

Gestorben:

Bemerkungen:

Wohnung: Sanniki Warschauerstr. 33

Ortsgr.: Leonberg Gau: Wartheland

Monatsmeldg. Gau Mt. 11.43 Bl. 20

Lt. RL. / vom

Wohnung: W. Waldrode

Ortsgr.: Gau:

Monatsmeldg. Gau: Mt. Bl.

Lt. RL. / vom

Wohnung:

Ortsgr.: Gau:

Monatsmeldg. Gau: Mt. Bl.

Lt. RL. / vom

Wohnung:

Ortsgr.: Gau:

Monatsmeldg. Gau: Mt. Bl.

Lt. RL. / vom

Wohnung:

Ortsgr.: Gau:

Name: .....

8.

Geb.-Dat.: .....

Nr.: 1

Aufnahme beant

Wiederaufn. bea

Austritt: .....

Gelöscht: .....

Ausschluß:

Aufgehoben

Gestrichen

.....

.....

Zurückgeno

.....

.....

Abgang zur

Zugang von

Gestorben:

Bemerkung

Name: .....

Geb.-Dat.: 2

Nr.: 10

Aufnahme beantr

Wiederaufn. bean

Austritt: .....

Gelöscht: .....

Ausschluß:

Aufgehoben:

Gestrichen w

.....

.....

Zurückgenor

.....

.....

Abgang zur

Zugang von

Gestorben:

Bemerkunge

Name: Behnke Sigrid

Geb.-Dat.: 8.5.27 Geb.-Ort: K.

Nr.: 10093931 Aufn.: 20. April 1944

11.2.44

Aufnahme beantragt am:

Wiederaufn. beantragt am: genehm.:

Austritt:

Gelöscht:

Ausschluß:

Aufgehoben:

Gestrichen wegen:

Zurückgenommen:

Abgang zur Wehrmacht:

Zugang von

Gestorben:

Bemerkungen:

Wohnung: K. Barnikawer Tor 1

Ortsgr.: Königsberg Mark Brandenburg

Monatsmeldg Gau Mt. Bl.

Lt. RL. / vom

Wohnung:

Ortsgr.: Gau:

Monatsmeldg Gau Mt. Bl.

Lt. RL. / vom

Wohnung:

Ortsgr.: Gau:

Monatsmeldg. Gau Mt. Bl.

Lt. RL. / vom

Wohnung:

Ortsgr.: Gau:

Monatsmeldg. Gau Mt. Bl.

Lt. RL. / vom

Wohnung:

Ortsgr.: Gau:

Name: Behnke Thea

Kontor.

Geb.-Dat.: 28.12.22 Geb.-Ort: Lübbenow

Nr.: 1014921 Aufn.: 1 Sep. 1944

25.7.44

Aufnahme beantragt am:

Wiederaufn. beantragt am: genehm.:

Austritt:

Gelöscht:

Ausschluß:

Aufgehoben:

Gestrichen wegen:

Zurückgenommen:

Abgang zur Wehrmacht:

Zugang von

Gestorben:

Bemerkungen:

Wohnung: Rhode 1 Oldhammer

Ortsgr.: Rennau Gau:

Monatsmeldg Gau Mt. Bl.

Lt. RL. / vom

Wohnung:

Ortsgr.: Gau:

Monatsmeldg Gau: Mt. Bl.

Lt. RL. / vom

Wohnung:

Ortsgr.: Gau:

Monatsmeldg Gau: Mt. Bl.

Lt. RL. / vom

Wohnung:

Ortsgr.: Gau:

Monatsmeldg Gau: Mt. Bl.

Lt RL / vom

Wohnung:

Ortsgr.: Gau:

Name: Behnke Theodor

Beruf: Geborene:
Verehlichte:

Geb.-Datum: 29.3.22 Geb.-Ort: Maldeuten

Nr.: 7714794 Aufn.: 18.6.40

Aufnahme beantragt am:

Wiederaufn. beantragt am: genehm.:

Austritt:

Gelöscht:

Ausschluß:

Aufgehoben:

Gestrichen wegen:

Zurückgenommen:

Abgang zur Wehrmacht:
Zugang von

Gestorben:

Bemerkungen:

Wohnung: b. Köslinerstr. 4

Ortsgr.: Schlawe Gau: Pommern

Monatsmeldg. Gau: Mt. Bl.

Lt. RL./ vom

Wohnung:

Ortsgr.: Gau:

Monatsmeldg. Gau: Mt. Bl.

Lt. RL. vom

Wohnung:

Ortsgr.: Gau:

Monatsmeldg. Gau: Mt. Bl.

Lt. RL. vom

Wohnung:

Ortsgr.: Gau:

Monatsmeldg. Gau: Mt. Bl.

Lt. RL. vom

Wohnung:

Ortsgr.: Gau:

Mitglieds Nr. 2466102 Vor- und Zuname Behnke Ernst

Geboren 14. 1. 14 Ort Gronau

Beruf Kaufmann Ledig, verheiratet, verw.

Eingetreten 1. 5. 33

Ausgetreten K

Wiedereingetr.

Wohnung Wewelsburg b. Büren

Ortsgr. Büren Gau Westf. Nd.

Brenken 3.39 28 (Z)

Wohnung b. Hillebrand

Ortsgr. Wewelsburg Gau Westf Nd.

Wohnung

Ortsgr. Gau

Wohnung Bei Hillebrand

Ortsgr. Wewelsburg Gau

Westfalen Nord

Wewelsburg Jan 31 Kr 2454

Wohnung

Ortsgr. Paderborn Gau Halle-Münster

Fa 11,35/243 11.1.37

Wohnung

Ortsgr. Gau

Halle-Münsterland

Westf. Nord Gau

Mitglieds Nr.

Geboren

Beruf

Eingetreten

Ausgetreten

Wiedereingetr

Wohnung

Ortsgr.

Name:

Geb.-Dat.: 9.1

Nr.: 931

Aufnahme beantragt

Wiederaufn. beantrag

Austritt:

Gelöscht:

Ausschluß:

Aufgehoben:

Gestrichen weg

Zurückgenomm

Abgang zur We
Zugang von

Gestorben:

Bemerkungen:

2424

Mitglieds Nr. 2777751 Vor- und Zuname Schulz Ulrich

Geboren 18.9.99 Ort Gispan

Beruf Maschinist Ledig, verheiratet, verw. 1.5.33

Eingetreten

Ausgetreten

Wiedereingetr.

Wohnung

Ortsgr. Brandenburg Gau

Wohnung

Ortsgr. Gau

Wohnung

Ortsgr. Gau

Wohnung

Ortsgr. Gau

Wohnung

Ortsgr. Gau

Name: Behnke Ursula
O

Geb.-Dat.: 9.11.23 Geb.-Ort: H.

Nr.: 9316768 Aufn.: 1 Sept. 1942
15.1.43-

Aufnahme beantragt am:

Wiederaufn. beantragt am: genehm.:

Austritt:

Gelöscht:

Ausschluß:

Aufgehoben:

Gestrichen wegen:

Zurückgenommen:

Abgang zur Wehrmacht:

Zugang von

Gestorben:

Bemerkungen:

Wohnung: Burgst. 39 Hb.

Hamburg Gau: Hamburg

Monatsmeldg. Gau Mt. Bl.

Lt. RL. / vom

Wohnung:

Ortsgr.: Gau:

Monatsmeldg. Gau: Mt. Bl.

Lt. RL. / vom

Wohnung:

Ortsgr.: Gau:

Monatsmeldg. Gau Mt. Bl.

Lt. RL. / vom

Wohnung:

Ortsgr.: Gau:

Monatsmeldg. Gau: Mt. Bl.

Lt. RL. / vom

Wohnung:

Ortsgr.: Gau:

Mitglieds Nr. ~~2206604~~ 4.878.621 Vor- und Zuname Behnke Richard

Aufnahme ungültig lt. R.L. Mitglied v. 30.6.39.

Geboren 25. 3. 15 Ort Warschau

Beruf Molkereigehilfe Ledig, ~~verheiratet, verw.~~ 1.5.33

Eingetreten 1.5.37.

Ausgetreten ~~[illegible]~~

Wiedereingetr. ~~27.5.33 b. 2. Hptst. Lpzg.~~

Wohnung L.-A. Ruhr-Nd. Westfalen Süd

Ortsgr. Castrop-Rauxel Gau

A. Abn.-B. 1/34

Wohnung V.-Mengede 465

Ortsgr. Mengede Dortmund Gau Westf. Süd

(2) Mitgl. Aufn. 7.39./22.

Wohnung E. / Lingen

Ortsgr. Emlichheim Gau Wes. Ems

Wohnung

Ortsgr. Gau

Wohnung

Ortsgr. Gau

Wohnung

Ortsgr. Gau

West. Ems

Name: Behnke Karl Heinz

Beruf: Bäcker Geborene: Verehlichte:

Geb.-Datum: 24.10.19 Geb.-Ort: Moesloe

Nr.: 6966636 Aufn.: 1. Sept. 1938

Aufnahme beantragt am:

Wiederaufn. beantragt am: genehm.:

Austritt:

Gelöscht:

Ausschluß:

Aufgehoben:

Gestrichen wegen:

Zurückgenommen:

Abgang zur Wehrmacht:
Zugang von

Gestorben:

Bemerkungen:

Wohnung: Kiv.-Quickborn

Ortsgr.: Quickborn Gau: Schlesw.-Hol.

Monatsmeldg. Gau: Mt. Bl.

Lt. RL./ vom

Wohnung:

Ortsgr.: Gau:

Monatsmeldg. Gau: Mt. Bl.

Lt. RL./ vom

Wohnung:

Ortsgr.: Gau:

Monatsmeldg. Gau: Mt. Bl.

Lt. RL./ vom

Wohnung:

Ortsgr.: Gau:

Monatsmeldg. Gau: Mt. Bl.

Lt. RL./ vom

Wohnung:

Ortsgr.: Gau:

2426

Mitglieds Nr. 2804514 Vor- und Zuname Behnke Walter

Geboren 3.9.82 Ort Reren

Beruf Lehrer Ledig, verheiratet, verw.

Eingetreten 1.5.33

Ausgetreten

Wiedereingetr.

Vorläufig gem. B.

Wohnung Thürkow

Ortsgr. Levitzow Gau Meckl Lüb

ll. Rw. Fl. Me.-Lüb. 20. XI. 34

Wohnung F.

Ortsgr. Fördenhof Gau Meckl.-Lüb.

ll Meckl.-Lüb. 4/35

Wohnung Teterow / Thürkow

Ortsgr. Teterow Gau Meckl.-Lüb

ll. Lf Meckl.-Lüb 23.7.36 (2)

Wohnung L.

Ortsgr. Levitzow Gau Meckl.-Lüb

Wohnung

Ortsgr. Gau

Wohnung

Ortsgr. Gau

2727392

Mitglieds Nr. Vor- und Zuname Behnke Walter

Geboren 10.6.89 Ort Wellingsen

Beruf Maschinenbauer Ledig, verheiratet, verw.

Eingetreten 1. 5. 33

Ausgetreten

Wiedereingetr.

Wohnung Altona Wellingsen Lessingstrasse 96

Ortsgr. Altona Gau Schlesw. Holst

lt. Bef. Schle Ho 1,4,37

Wohnung Altona Wellingsen Lessingstrasse 96

Ortsgr. Hamburg Gau Hamburg

Wohnung

Ortsgr. Gau

Wohnung

Ortsgr. Gau

Wohnung

Ortsgr. Gau

Name: Behnke Walter

Beruf: Geborene:
Verehlichte:

Geb.-Datum: 14.3.92. Geb.-Ort: Wirsitz

Nr.: 4603946 Aufn.: 1. 5. 37

31.5.37

Aufnahme beantragt am:

Wiederaufn. beantragt am: genehm.:

Austritt:

Gelöscht:

Ausschluß:

Aufgehoben:

Gestrichen wegen:

Zurückgenommen:

Abgang zur Wehrmacht:
Zugang von

Gestorben:

Bemerkungen:

Wohnung: Wichelhusstrasse 21
Ortsgr.: Hamburg Gau: Hamburg

Monatsmeldg. Gau: Mt. Bl.
Lt. Nl./ vom

Wohnung:
Ortsgr.: Gau:

Monatsmeldg. Gau: Mt. Bl.
Lt. Nl./ vom

Wohnung:
Ortsgr.: Gau:

Monatsmeldg. Gau: Mt. Bl.
Lt. Nl./ vom

Wohnung:
Ortsgr.: Gau:

Monatsmeldg. Gau: Mt. Bl.
Lt. Nl./ vom

Wohnung:
Ortsgr.: Gau:

Mitglieds Nr. 3807063 Vor- und Zuname Behnke Walter

Geboren 6.12.92 Ort H.

Beruf Elektriker Ledig, verheiratet, verw.

Eingetreten 1. 3. 37

Ausgetreten

Wiedereingetr.

Wohnung H. Rothenstr. Flügge 87

Ortsgr. Gau Hamburg

Wohnung

Ortsgr. Gau

Wohnung

Ortsgr. Gau

Wohnung

Ortsgr. Gau

Wohnung

Ortsgr. Gau

Wohnung

Ortsgr. Gau

Mitglieds Nr.

Geboren 30.

Beruf Betr.

Eingetreten

Ausgetreten

Wiedereingetr.

Wohnung

Ortsgr.

Wohnung

Ortsgr.

Name: Behr
Hauptwac

Geb.-Datum: 29
7

Nr.:

Aufnahme beantragt a

Wiederaufn. beantragt a

Austritt:

Gelöscht:

Ausschluß:

Aufgehoben:

Gestrichen wegen:

Zurückgenommen:

Abgang zur Wehr
Zugang von

Gestorben:

Bemerkungen:

2428

Mitglieds Nr. 3893369 Vor- und Zuname Behnke Walter

Geboren 30.4.1897 Ort B

Beruf Betr. Techn. Ledig, verheiratet, verw.

Eingetreten 1. 3. 37

Ausgetreten

Wiedereingetr.

Wohnung B. Mitte. Jägerstr. 77

Ortsgr. Berlin **Gau** Berlin

Wohnung

Ortsgr. **Gau**

Wohnung

Ortsgr. **Gau**

Wohnung

Ortsgr. **Gau**

Wohnung

Ortsgr. **Gau**

Name: Behnke Walter

Hauptwachtm. **Beruf:** **Geborene:** **Verehlichte:**

Geb.-Datum: 29.6.98 **Geb.-Ort:** Niekosken

Nr.: 7282097 **Aufn.:** 1. Dez. 1939

Aufnahme beantragt am: 24.10.39

Wiederaufn. beantragt am: **genehm.:**

Austritt:

Gelöscht:

Ausschluß:

Aufgehoben:

Gestrichen wegen:

Zurückgenommen:

Abgang zur Wehrmacht:

Zugang von

Gestorben:

Bemerkungen:

Wohnung: M.-Nk.,Lübeckerstr.39

Ortsgr.: Magdeburg Gau: Magdbg. Anh.

Monatsmeldg. Gau: Mt. Bl.

Lt. Nl./ vom

Wohnung:

Ortsgr.: Gau:

Monatsmeldg. Gau: Mt. Bl.

Lt. Nl./ vom

Wohnung:

Ortsgr.: Gau:

Monatsmeldg. Gau: Mt. Bl.

Lt. Nl./ vom

Wohnung:

Ortsgr.: Gau:

Monatsmeldg. Gau: Mt. Bl.

Lt. Nl./ vom

Wohnung:

Ortsgr.: Gau:

Name: Behnke Walter

Schuhmachermeister

Geb.-Datum: 5.11.00 Geb.-Ort: H. Billstedt

Mitgl.-Nr.: 8771854 Aufn.: 1. Jan. 1942

10.11.41

Aufnahme beantragt am:

Wiederaufn. beantragt am: genehm.:

Austritt:

Gelöscht:

Ausschluß:

Aufgehoben:

Gestrichen wegen:

Zurückgenommen:

Abgang zur Wehrmacht

Zugang von

Gestorben:

Bemerkungen:

Wohnung: Hamburg Schulterblatt 64/II

Ortsgr. Hamburg Gau: Hamburg

Monatsmeldg. Gau: Mk. Bl.

Lt. RL./ vom

Wohnung:

Ortsgr.: Gau:

Monatsmeldg. Gau: Mk. Bl.

Lt. RL./ vom

Wohnung:

Ortsgr.: Gau:

Monatsmeldg. Gau: Mk. Bl.

Lt. RL./ vom

Wohnung:

Ortsgr.: Gau:

Monatsmeldg. Gau Mk. Bl.

Lt. RL./ vom

Wohnung:

Ortsgr.: Gau:

Name: Behnke Walter

Tischler Beruf: Geborene: Verehlichte:

Geb.-Datum: 22. 2. 02. Geb.-Ort: Wesermünde

Nr.: 4183661 Aufn.: 1. 5. 37.

Aufnahme beantragt am: 25. 5. 37.

Wiederaufn. beantragt am: genehm.:

Austritt:

Gelöscht:

Ausschluß:

Aufgehoben:

Gestrichen wegen:

Zurückgenommen:

Abgang zur Wehrmacht:

Zugang von

Gestorben:

Bemerkungen:

Wohnung: Kölln 15

Ortsgr.: Sillenstern Gau: Osthann.

Monatsmeldg. Gau: Mk. Bl.

Lt. RL./ vom

Wohnung:

Ortsgr.: Gau:

Monatsmeldg. Gau: Mk. Bl.

Lt. RL./ vom

Wohnung:

Ortsgr.: Gau:

Monatsmeldg. Gau: Mk. Bl.

Lt. RL./ vom

Wohnung:

Ortsgr.: Gau:

Monatsmeldg. Gau: Mk. Bl.

Lt. RL./ vom

Wohnung:

Ortsgr.: Gau:

Mitglieds Nr.

Geboren

Beruf

Eingetreten

Ausgetreten

Wiedereingetr

Wohnung

Ortsgr.

Name: Merlu

Geb.-Datum:

Nr.: 4

Aufnahme beantrag

Wiederaufn. beantra

Austritt:

Gelöscht:

Ausschluß:

Aufgehoben:

Gestrichen wege

Zurückgenomme

Abgang zur We
Zugang von

Gestorben:

Bemerkungen:

2430

Mitglieds Nr. 2291502 Vor- und Zuname Kehnke Walter

Geboren 11.1.03 Ort K.
Beruf Kaufm. Ledig, verheiratet, verw. -1. Mai 1933
Eingetreten
Ausgetreten
Wiedereingetr.

Wohnung K. Hansastr. 4
Ortsgr. Marienburg Gau OSTPREUSSEN

Wohnung
Ortsgr. Gau

Wohnung
Ortsgr. Gau

Wohnung
Ortsgr. Gau

Name: Kehnke Walter
Beruf: Geborene: Walter Verehlichte:
Geb.-Datum: 19.1.03 Geb.-Ort: K.
Nr.: 4662727 Aufn.: 1.5.37.
Aufnahme beantragt am: 23.9.37
Wiederaufn. beantragt am: genehm.:
Austritt:
Gelöscht:
Ausschluß:
Aufgehoben:
Gestrichen wegen:

Zurückgenommen:

Abgang zur Wehrmacht:
Zugang von
Gestorben:
Bemerkungen:

Wohnung: K., Hindenburgstr. 15
Ortsgr.: Krempe Gau: Schl.-H.

Monatsmeldg. Gau: Mt. Bl.
Lt. NL./ vom
Wohnung:
Ortsgr.: Gau:

Monatsmeldg. Gau: Mt. Bl.
Lt. NL./ vom
Wohnung:
Ortsgr.: Gau:

Monatsmeldg. Gau: Mt. Bl.
Lt. NL./ vom
Wohnung:
Ortsgr.: Gau:

Monatsmeldg. Gau: Mt. Bl.
Lt. NL./ vom
Wohnung:
Ortsgr.: Gau:

Mitglieds Nr. 197345 Vor- und Zuname Behnke Walter

Geboren 27.2.03 Ort Pr.-Eylau

Beruf Kfz. Werkm. Ledig, verheiratet, ~~verw.~~ 1.5.33

Eingetreten

Ausgetreten

Wiedereingetr. DA. 1.5.33 (260934)

Wohnung P Langgasse 1. Mittelschulen

Ortsgr. Pr.Eylau Gau

5.VII 35 Ld.MB.n

Wohnung B. Lehrerstr. 17

Ortsgr. Breslau Nieder Schlesien Gau

Wohnung

Ortsgr. Gau

Wohnung

Ortsgr. Gau

Wohnung

Ortsgr. Gau

Wohnung

Ortsgr. Gau

Mitglieds Nr. 2251768 Behnke Behnke Walter

Na Ae It MB

Geboren 22.9.04 Ort Tarnow

Beruf Inspekt. Ledig, verheiratet, verw. 1.6.33

Eingetreten

Ausgetreten

Wiedereingetr.

Wohnung Ehrl. Eldena

Ortsgr. Grimmen Gau Pommern

pom. 8.16/20.

Wohnung Danzig

Ortsgr. Danzig Gau Pommern

Wohnung Lauz 4 Danzig

Ortsgr. Buchholz Danzig Gau Pomm.

d. Pom. 6.37/6 ms

Wohnung P. Marsch

Ortsgr. Woldzyk Gau Masuren

d. Prf. Schle-Holst. 1933

Wohnung F.

Ortsgr. Fischbek Gau Schle-Ho

Schle Holst IR 38/15

Wohnung L. Lübeck. Str. (2)

Ortsgr. Langenfelde Gau Schle Holst

Mitglieds Nr.

Geboren

Beruf

Eingetreten

Ausgetreten

Wiedereinge

Wohnung

Ortsgr.

Mitglieds N

Geboren

Beruf

Eingetrete

Ausgetrete

Wiedereing

Wohnung

Ortsgr.

U. Schles. H

2.37/14,

Wohnung

Ortsgr.

2432

Mitglieds Nr. 1131250 Vor- und Zuname Schulze Walter

Geboren 10.10.04. Ort Dresden

Beruf Kfm. Ledig, verheiratet, verw.

Eingetreten 1. 5. 32

Ausgetreten

Wiedereingetr.

1. Bev. Li Sa 31.8.35

Wohnung K. Magdalenenstr. 25

Ortsgr. Hoyerswerda Gau Sachsen

Radebeul

Wohnung

Ortsgr. Gau

Wohnung

Ortsgr. Gau

Wohnung

Ortsgr. Gau

Wohnung

Ortsgr. Gau

Mitglieds Nr. 398255 Vor- und Zuname Schulze Walter

Geboren 9.7.05 Ort Rossum

Beruf Arb. Ledig, verheiratet, verw.

Eingetreten 1. Jan. 1931

Ausgetreten

Wiedereingetr.

Wohnung F.

Ortsgr. Friedrichs- Gau Schlesw.-Holst.

U. Schles. Hbl. gabe

2.37./14. Bü.

Wohnung

Ortsgr. Rückborn Gau Schles. Hol.

Wohnung

Ortsgr. Gau

Wohnung

Ortsgr. Gau

Wohnung

Ortsgr. Gau

Name: Behnke Walter

Former Beruf: Geborene: Verehlichte:

Geb.-Datum: 26. 11. 05. Geb.-Ort: H.

Nr.: 4350437 Aufn.: 1. 5. 37

1.7.37.

Aufnahme beantragt am:

Wiederaufn. beantragt am: genehm.

Austritt:

Gelöscht:

Ausschluß:

Aufgehoben:

Gestrichen wegen:

Zurückgenommen:

Abgang zur Wehrmacht:
Zugang von

Gestorben:

Bemerkungen:

Wohnung: Döhnerstr. 16

Ortsgr.: Hamburg Gau: Hamburg

Monatsmeldg. Gau: Mk. Pf.

Lt. RL./.. vom

Wohnung:

Ortsgr.: Gau:

Monatsmeldg. Gau: Mk. Pf.

Lt. RL./ vom

Wohnung:

Ortsgr.: Gau:

Monatsmeldg. Gau: Mk. Pf.

Lt. RL./ vom

Wohnung:

Ortsgr.: Gau:

Monatsmeldg. Gau: Mk. Pf.

Lt. RL./ vom

Wohnung:

Ortsgr.: Gau:

Mitglieds Nr. 733183 5638355 Vor- und Zuname Behnke Behnker Walter

Geboren 28 5 06 Ort L.

Beruf Schneider Ledig, verheiratet, verw.

Eingetreten 1. 12. 31

Ausgetreten

Wiedereingetr.

Wohnung L. Bruchstr 12

Ortsgr. Lübes Gau Pommern

Wohnung

Ortsgr. Gau

Wohnung

Ortsgr. Gau

Wohnung

Ortsgr. Gau

Wohnung

Ortsgr. Gau

Wohnung

Ortsgr. Gau

2434

Name: Behnke Walter

Schneider Beruf: Geborene:

Geb.-Datum: 28.5.06 Geb.-Ort: Lebes Verehlichte:

Nr.: 5638355 Aufn.: 1. 5. 37

Aufnahme beantragt am: 2.3.37

Wiederaufn. beantragt am: genehm.:

Austritt:

Gelöscht:

Ausschluß:

Aufgehoben:

Gestrichen wegen:

Zurückgenommen:

Abgang zur Wehrmacht:
Zugang von

Gestorben:

Bemerkungen:

Wohnung: L. Baustr.24

Ortsgr.: Lebes Gau: Pommern

Monatsmeldg. Gau: Mt. Bl.

Lt. NL./ vom

Wohnung:

Ortsgr.: Gau:

Monatsmeldg. Gau: Mt. Bl.

Lt. NL./ vom

Wohnung:

Ortsgr.: Gau:

Monatsmeldg. Gau: Mt. Bl.

Lt. NL./ vom

Wohnung:

Ortsgr.: Gau:

Monatsmeldg. Gau: Mt. Bl.

Lt. NL./ vom

Wohnung:

Ortsgr.: Gau:

Mitglieds Nr. 1611821 Vor- und Zuname Behnke Walter

Geboren 20.10.06 Ort Paulsdorf

Beruf Fischer Ledig, verheiratet, verw.

Eingetreten 1.4.33

Ausgetreten

Wiedereingetr.

Wohnung O. 40478

Ortsgr. Ostsee Gau Pommern

Wohnung

Ortsgr. Gau

Wohnung

Ortsgr. Gau

Wohnung

Ortsgr. Gau

Wohnung

Ortsgr. Gau

Wohnung

Ortsgr. Gau

Name: Behnke Walter
Mech. Beruf: Geborene: Verehlichte:
Geb.-Datum: 7.5.07 Geb.-Ort: Stettin
Nr.: 4405935 Aufn.: 1. 5. 37.
Aufnahme beantragt am: 26.5.37.
Wiederaufn. beantragt am: genehm.:
Austritt:
Gelöscht:
Ausschluß:
Aufgehoben:
Gestrichen wegen:

Zurückgenommen:

Abgang zur Wehrmacht:
Zugang von
Gestorben:
Bemerkungen:

Wohnung: Lt. Heinrichstr. 19
Ortsgr.: Stettin Gau: Pommern
Monatsmeldg. Gau: Mt. Bl.
Lt. RL./ vom
Wohnung:
Ortsgr.: Gau:
Monatsmeldg. Gau: Mt. Bl.
Lt. RL./ vom
Wohnung:
Ortsgr.: Gau:
Monatsmeldg. Gau: Mt. Bl.
Lt. RL./ vom
Wohnung:
Ortsgr.: Gau:
Monatsmeldg. Gau: Mt. Bl.
Lt. RL./ vom
Wohnung:
Ortsgr.: Gau:

Mitglieds Nr. 2639556 Vor- und Zuname Behnke Walter

Geboren 7.5.07 Ort Schwedow
Beruf Mech. Ledig, ~~verheiratet~~, verw.
Eingetreten 15 33
Ausgetreten
Wiedereingetr.

Wohnung St. Pankow Breitestr. 12
Ortsgr. Berlin Gau Berlin

Wohnung
Ortsgr. Gau

Wohnung
Ortsgr. Gau

Wohnung
Ortsgr. Gau

Wohnung
Ortsgr. Gau

Mitglieds Nr.
Geboren
Beruf
Eingetreten
Ausgetreten
Wiedereingetr.
Pom
Wohnung 8.36/16
Ortsgr.
Wohnung
Ortsgr.

Mitglieds N
Geboren
Beruf
Eingetreten
Ausgetreten
Wiedereingetr.
Wohnung
Ortsgr.
Wohnung
Ortsgr.

2436

Mitglieds Nr. 2024694 Vor- und Zuname Zelnke Walter

Geboren 6. 3. 10 Ort Petzin

Beruf Lbrs. Ledig, verheiratet, verw.

Eingetreten 1.5.33

Ausgetreten

Wiedereingetr.

Pom Wohnung Petzin

8.36/16 Ortsgr. Gr. Petzin Gau Pommern

Wohnung

Ortsgr. Gau

Wohnung

Ortsgr. Gau

Wohnung

Ortsgr. Gau

Wohnung

Ortsgr. Gau

Mitglieds Nr. 4106517 Zu- und Vorname Zelnke Walter

Geboren 12. 3. 08. Ort Stargard

Beruf Schlosser Ledig, verheiratet, verw.

Eingetreten 1. 5. 37

Ausgetreten

Wiedereingetr.

Wohnung Stargard Bahnhofstr. 5.

Ortsgr. Stargard Gau Pommern

Wohnung

Ortsgr. Gau

Wohnung

Ortsgr. Gau

Wohnung

Ortsgr. Gau

Name: Behnke Walter
Kernbläser

Geb.-Datum: 27.12.09 Geb.-Ort: Berlin

Mitgl.-Nr.: 8919043 Aufn.: 1. Jan. 1941

Aufnahme beantragt am: 17.12.40.

Wiederaufn. beantragt am: ..... genehm.: .....

Austritt: .....

Gelöscht: .....

Ausschluß: .....

Aufgehoben: .....

Gestrichen wegen: .....

.....

.....

Zurückgenommen: .....

.....

.....

Abgang zur Wehrmacht

Zugang von .....

Gestorben: .....

Bemerkungen: .....

Wohnung: M. Schönfließerstr. 58

Ortsgr.: Mühlenbeck Mark Brandenburg
Krs. Nd. Barnim

Monatsmeldg. Gau: ..... Mt. ..... Bl. .....

Lt. RL./ ..... vom .....

Wohnung: .....

Ortsgr.: ..... Gau: .....

Monatsmeldg. Gau: ..... Mt. ..... Bl. .....

Lt. RL./ ..... vom .....

Wohnung: .....

Ortsgr.: ..... Gau: .....

Monatsmeldg. Gau: ..... Mt. ..... Bl. .....

Lt. RL./ ..... vom .....

Wohnung: .....

Ortsgr.: ..... Gau: .....

Monatsmeldg. Gau: ..... Mt. ..... Bl. .....

Lt. RL./ 9 / 0 0 0 0 vom 0 0 .

Wohnung: 31

Ortsgr.: ..... Gau: .....

Name: Behnke Walter
Arb.

Beruf: Geborene: Verehlichte:

Geb.-Datum: 12.8.1o Geb.-Ort: Zopernik

Nr.: 5771807 Aufn.: 1. 5. 37
15.6.37

Aufnahme beantragt am: .....

Wiederaufn. beantragt am: ..... genehm.: .....

Austritt: .....

Gelöscht: .....

Ausschluß: .....

Aufgehoben: .....

Gestrichen wegen: .....

.....

.....

Zurückgenommen: .....

.....

.....

Abgang zur Wehrmacht:

Zugang von .....

Gestorben: .....

Bemerkungen: .....

Wohnung: R.

Ortsgr.: Rutenberg Kr. Templin Gau: Kurmark

Monatsmeldg. Gau: ..... Mt. ..... Bl. .....

Lt. RL./ ..... vom .....

Wohnung: .....

Ortsgr.: ..... Gau: .....

Monatsmeldg. Gau: ..... Mt. ..... Bl. .....

Lt. RL./ ..... vom .....

Wohnung: .....

Ortsgr.: ..... Gau: .....

Monatsmeldg. Gau: ..... Mt. ..... Bl. .....

Lt. RL./ ..... vom .....

Wohnung: .....

Ortsgr.: ..... Gau: .....

Monatsmeldg. Gau: ..... Mt. ..... Bl. .....

Lt. RL./ 0 / 0 0 0 0 vom 0 0 .

Wohnung: .....

Ortsgr.: ..... Gau: .....

Name: Klempne

Geb.-Datum: 16

Mitgl.-Nr.: 79

Aufnahme beantra

Wiederaufn. beantr

Austritt: .....

Gelöscht: .....

Ausschluß: .....

Aufgehoben: .....

Gestrichen wegen

.....

.....

Zurückgenommen

.....

.....

Abgang zur Weh

Zugang von

Gestorben: .....

Bemerkungen: ...

Mitglieds Nr.

Geboren 2

Beruf Zi

Eingetreten

Ausgetreten

Wiedereinge

Wohnung

Ortsgr.

Wohnung

Ortsgr.

2438

Name: Behnke Walter

Klempner Geborene:
Verehlichte:

Geb.-Datum: 16.5.10 Geb.-Ort: Hamburg

Mitgl.-Nr.: 7916319 Aufn.: 1. Jan. 1940

Aufnahme beantragt am: 1.12.39

Wiederaufn. beantragt am: ..... genehm.:

Austritt:

Gelöscht:

Ausschluß:

Aufgehoben:

Gestrichen wegen:

Zurückgenommen:

Abgang zur Wehrmacht:
Zugang von

Gestorben:

Bemerkungen:

Wohnung: R.Feldstr.13

Ortsgr.: Rostock Gau: Mecklenbg.

Monatsmeldg. Gau: Mt. Bl.

Lt. RL./ vom

Wohnung:

Ortsgr.: Gau:

Monatsmeldg. Gau: Mt. Bl.

Lt. RL./ vom

Wohnung:

Ortsgr.: Gau:

Monatsmeldg. Gau: Mt. Bl.

Lt. RL./ vom

Wohnung:

Ortsgr.: Gau:

Monatsmeldg. Gau: Mt. Bl.

Lt. RL./ vom

Wohnung:

Ortsgr.: Gau:

Mitglieds Nr. 802427 Vor- und Zuname Behnke Walter

Geboren 28. 2. 12 Ort Fr. Dortmund

Beruf Tischler Ledig, verheiratet, verw. 1. 12. 31

Eingetreten

Ausgetreten Wehrm. Entl.-Anz. 32

Wiedereingetr. p RK/Lehrg. Abk. v. 7.9.39

H.A. Hbg. 3.10.52

Wohnung R.

Ortsgr. Rendsburg Gau Schlesw.-Holst.

Lt. Schlesw. Holst. V. v.

Wohnung 4.

Ortsgr. Kiel Gau Schlesw. Holst.

Schl Ho. 10.35/41

Wohnung Hbg. Tintenburg Kaserne

Ortsgr. Hbg. Gau Hamburg

Mitgliedschaft ruht v. bis

von W. bis jds. lt.

Wohnung

Ortsgr. Gau

Wohnung

Ortsgr. Gau

Wohnung

Ortsgr. Gau

Mitglieds Nr. 1334498 Vor- und Zuname Behnke Walter

Geboren 19.7.12 Ort Regenwalde

Beruf Ld. Arb Ledig, ~~verheiratet, verw.~~

Eingetreten 1. 10. 32

Ausgetreten

Wiedereingetr.

Wohnung Landeborn

Ortsgr. Pölitz Gau Pommern

Lt. Pom. 10/36 37 ng

Wohnung Randekow

Ortsgr. Küddelmow Gau Pommern

Pom. 439/100 ng Z

Wohnung B. C

Ortsgr. Berlin Gau Berlin

Lt. Bef. St. Brandbo. 15.10.39 Küddelmow

Wohnung C.

Ortsgr. Mittenwalde Gau Brandenbg.

Wohnung

Ortsgr. Gau

Wohnung

Ortsgr. Gau

Name: Behnke Walter

Landarb. Beruf: Geborene: Verehlichte:

Geb.-Datum: 11.8.12 Geb.-Ort: Kl. Schönbrück

Nr.: 4722352 Aufn.: 1.5.1937

Aufnahme beantragt am: 16.6.37

Wiederaufn. beantragt am: genehm.:

Austritt:

Gelöscht:

Ausschluß:

Aufgehoben:

Gestrichen wegen:

Zurückgenommen:

Abgang zur Wehrmacht:
Zugang von

Gestorben:

Bemerkungen:

Wohnung: Neu-Schrepkow, Gut

Ortsgr.: Kletzke Gau: Kurmark

Monatsmeldg. Gau: Mt. Bl.

Lt. Nl./ vom

Wohnung:

Ortsgr.: Gau:

Monatsmeldg. Gau: Mt. Bl.

Lt. Nl./ vom

Wohnung:

Ortsgr.: Gau:

Monatsmeldg. Gau: Mt. Bl.

Lt. Nl. vom

Wohnung:

Ortsgr.: Gau:

Monatsmeldg. Gau: Mt. Bl.

Lt. Nl./ 6an

Wohnung:

Ortsgr.: Gau:

2440

Mitglieds Nr. 699813 Vor- und Zuname Behnke Walter

Geboren 22. 9. 13 Ort Helm

Beruf Arb. Ledig, verheiratet, verw.

Eingetreten 1 10 31

Ausgetreten

Wiedereingetr.

Wohnung L.

Ortsgr. Niendorf Gau Meckl.-Lüb. Schl.-Holst.

U. Mitgl. 4/37 P. Ky

Wohnung L.

Ortsgr. Lübsman Gau Mecklenb.

Neustadt 5 4 38

Wohnung Laare

Ortsgr. Laarsen Gau

Wohnung

Ortsgr. Gau

Wohnung

Ortsgr. Gau

Wohnung

Ortsgr. Gau

IK.

Name: Behnke Walter

Geborene/Verehlichte: Schäfer

Geb.-Datum: 21. 11. 13 Geb.-Ort: Schneidemühl

Mitgl.-Nr.: 1714242 Aufnahme: 1. 4. 33

Aufnahme beantragt am:

Wiederaufn. beantragt am: genehm.:

Austritt:

Gelöscht:

Ausschluß:

Aufgehoben:

Gestrichen wegen:

Zurückgenommen:

Abgang zur Wehrmacht:

Zugang von

Gestorben:

Bemerkungen:

Kurm 10 37/38 P. Koppenrade 7

Wohnung: Rathsdorf-Allgäu (Ob. Barn)

Ortsgr.: Altranft Gau: Kurmark

Monatsmeldg. Gau: Mt. Bl.

Lt. RL./ vom

Wohnung:

Ortsgr.: Gau:

Monatsmeldg. Gau: Mt. Bl.

Lt. RL./ vom

Wohnung:

Ortsgr.: Gau:

Monatsmeldg. Gau: Mt. Bl.

Lt. RL./ vom

Wohnung:

Ortsgr.: Gau:

Mitglieds Nr. 1714242 Vor- und Zuname Behnke Walter

Geboren 21. 11. 13 Ort Schneidlingen

Beruf Schäfer Ledig, verheiratet, verw. 1. 4. 33

Eingetreten

Ausgetreten

Wiedereingetr.

pl. Ha. 4. 3/35 a. P.

Wohnung Rothenburg Halle Merseburg

Ortsgr. Rothenburg Gau

Hall.Mers.März/35 Bl 5

Wohnung

Ortsgr. Gau

Hall.Mers.März/35 Bl 5

Wohnung K. Kyffhäuserstr. 6.

Ortsgr. Könnern Gau Halle-Merseburg

a. Halle 4/35. 142

Wohnung U.

Ortsgr. Möst Gau Halle-Mers.

a. Könn. 10/35/90

Wohnung Pötzig

Ortsgr. Wolmirsleben Gau Sachsen-Anhalt

Könn. 5.37/94 (2)

Wohnung H. (Altprignitz)

Ortsgr. Hoppenrade Gau Altmark

Name: Behnke, Walter

Fleischer Beruf: Geborene: Verehlichte: Gebürtig

Geb.-Datum: 2.7.16 Geb.-Ort: Pilichow

Nr.: 5742886 Aufn. 1. 5. 37

Aufnahme beantragt am:

Wiederaufn. beantragt am: genehm.

Austritt:

Gelöscht:

Ausschluß:

Aufgehoben:

Gestrichen wegen:

Zurückgenommen:

Abgang zur Wehrmacht:
Zugang von

Gestorben:

Bemerkungen:

stettin
st., Pölitzerstr 25

Wohnung:

Ortsgr.: Löcknitz - Stettin Gau: Pommern

Monatsmeldg. Gau: Mt. Bl.

Lt. NL./ vom

Wohnung:

Ortsgr.: Gau:

Monatsmeldg. Gau: Mt. Bl.

Lt. NL./ vom

Wohnung:

Ortsgr.: Gau:

Monatsmeldg. Gau: Mt. Bl.

Lt. NL./ vom

Wohnung:

Ortsgr.: Gau:

Monatsmeldg. Gau: Mt. Bl.

Lt. NL./ vom

Wohnung:

Ortsgr.: Gau:

2492

Mitglieds Nr. 2766336 Vor- und Zuname Bolsuke Walter

Geboren 25.2.14 Ort Mowawes

Beruf Kfm. Ledig, ~~verheiratet~~, ~~verw.~~

Eingetreten 1.5.33

Ausgetreten

Wiedereingetr.

Wohnung

Ortsgr. Neuruppin Gau Brandenburg

Wohnung B. d. Völkern. 14

Ortsgr. Berlin Gau

Wohnung

Ortsgr. Gau

Wohnung

Ortsgr. Gau

Wohnung

Ortsgr. Gau

Name: Behnke Walter

Kfm. Beruf: Geborene: Verehlichte:

Geb.-Datum: 14.2.19 Geb.-Ort: L

Nr.: 4766320 Aufn.: 1. Sept. 1937

Aufnahme beantragt am: 5.11.37.

Wiederaufn. beantragt am: genehm.

Austritt:

Gelöscht:

Ausschluß:

Aufgehoben:

Gestrichen wegen:

Zurückgenommen:

Abgang zur Wehrmacht:
Zugang von

Gestorben:

Bemerkungen:

Wohnung: L. Lübz Kl. Kirchhof 6

Ortsgr.: Lübz Gau: Mecklbg. L.

Monatsmeldg. Gau: Mecklbg Mk. 0,80 Bl. 1

Lt. RL./ vom (2)

Wohnung: L. Lübz Kirchhof 6

Ortsgr.: Lübz Gau: Mecklbg

Monatsmeldg. Gau: Mk. Bl.

Lt. RL./ vom

Wohnung:

Ortsgr.: Gau:

Monatsmeldg. Gau: Mk. Bl.

Lt. RL./ vom

Wohnung:

Ortsgr.: Gau:

Monatsmeldg. Gau: Mk. Bl.

Lt. RL./ vom

Wohnung:

Ortsgr.: Gau:

Name: Behnke Walther

0 Beruf: Geborene: Verehlichte:

Geb.-Datum: 19.10.21 Geb.-Ort: G.

Nr.: 7155962 Aufn.: 1.9.39

Aufnahme beantragt am: 20.3.39

Wiederaufn. beantragt am: genehm.:

Austritt:

Gelöscht:

Ausschluß:

Aufgehoben:

Gestrichen wegen:

Zurückgenommen:

Abgang zur Wehrmacht:
Zugang von

Gestorben:

Bemerkungen:

Wohnung: G. Gartenstadtallee 5

Ortsgr.: Gollnow Gau:

Monatsmeldg. Gau: Mt. Bl.

Lt. RL./ vom

Wohnung:

Ortsgr.: Gau:

Monatsmeldg. Gau: Mt. Bl.

Lt. RL./ vom

Wohnung:

Ortsgr.: Gau:

Monatsmeldg. Gau: Mt. Bl.

Lt. RL./ vom

Wohnung:

Ortsgr.: Gau:

Name: Behnke Walter

[illegible] Beruf: Geborene: Verehlichte:

Geb.-Datum: 31.12.22. Geb. Ort: Sch.

Nr.: 7716050 Aufn.: 1.9.40

Aufnahme beantragt am: 14.7.40.

Wiederaufn. beantragt am: genehm.:

Austritt:

Gelöscht:

Ausschluß:

Aufgehoben:

Gestrichen wegen:

Zurückgenommen:

Abgang zur Wehrmacht:
Zugang von

Gestorben:

Bemerkungen:

Wohnung: [illegible]ch.

Ortsgr.: Schurow Gau: Pommern

Monatsmeldg. Gau: Mt. Bl.

Lt. RL./ vom

Wohnung:

Ortsgr.: Gau:

Monatsmeldg. Gau: Mt. Bl.

Lt. RL./ vom

Wohnung:

Ortsgr.: Gau:

Monatsmeldg. Gau: Mt. Bl.

Lt. RL./ vom

Wohnung:

Ortsgr.: Gau:

Name:

Geb.-Datum:

Mitgl.-Nr.: 8

Aufnahme beantr

Wiederaufn. beant

Austritt:

Gelöscht:

Ausschluß:

Aufgehoben:

Gestrichen wegen

Zurückgenommen

Abgang zur Wehr
Zugang von

Gestorben:

Bemerkungen:

2449

Name: Behnke #alter
Schlosser

Geb.-Datum: 31.1.23 Geb.-Ort: Greifenhagen

Mitgl.-Nr.: 8661839 Aufn.: 1. Sept. 1941

Aufnahme beantragt am: 29.6.41

Wiederaufn. beantragt am: ..... genehm.: .....

Austritt: .....

Gelöscht: .....

Ausschluß: .....

Aufgehoben: .....

Gestrichen wegen: .....

.....

.....

Zurückgenommen: .....

.....

.....

Abgang zur Wehrmacht: .....
Zugang von

Gestorben: .....

Bemerkungen: .....

Wohnung: St.Fl.Techn.Vorschule
Ortsgr.: Stockhausen Gau: Thüringen

Monatsmeldg. Gau: ..... Mt..... Bl.
Lt. RL./ ..... vom .....

Wohnung: .....
Ortsgr.: ..... Gau:

Monatsmeldg. Gau: ..... Mt..... Bl.
Lt. RL./ ..... vom .....

Wohnung:
Ortsgr.: ..... Gau:

Monatsmeldg. Gau: ..... Mt..... Bl.
Lt. RL./ ..... vom .....

Wohnung:
Ortsgr.: ..... Gau:

Monatsmeldg. Gau: ..... Mt..... Bl.
Lt. RL./ ..... vom .....

Wohnung:
Ortsgr.: ..... Gau:

Name: .....

20.1

Geb.-Dat.: .....

Nr.: 9 291

Aufnahme beantragt

Wiederaufn. beantrag

Austritt: .....

Gelöscht: .....

Ausschluß: .....

Aufgehoben: .....

Gestrichen wege

.....

.....

Zurückgenomme

.....

.....

Abgang zur Web

Zugang von

Gestorben: .....

Bemerkungen:

Name: ....

Geb.-Dat.: 5

Nr.: ....

Aufnahme beantra

Wiederaufn. beantr

Austritt: .....

Gelöscht: .....

Ausschluß: .....

Aufgehoben: .....

Gestrichen we

.....

.....

Zurückgenom

.....

.....

Abgang zur

Zugang von

Gestorben:

Bemerkunge

8946

Name: Behnke Walter

Geb.-Dat.: 20.12.24 Geb.-Ort: Klempau

Nr.: 9 291 741 Aufn.: 1.9.42

Aufnahme beantragt am: 7.9.42

Wiederaufn. beantragt am: ..... genehm.: .....

Austritt: .....

Gelöscht: .....

Ausschluß: .....

Aufgehoben: .....

Gestrichen wegen: .....

.....

.....

Zurückgenommen: .....

.....

.....

Abgang zur Wehrmacht: .....

Zugang von .....

Gestorben: .....

Bemerkungen: .....

Wohnung: Grabau, Schulhaus

Ortsgr.: Neritz Gau: Schlesw.Ho

Monatsmeldg. Gau ..... Mt. ..... Bl. .....

Lt. RL / ..... vom .....

Wohnung: .....

Ortsgr.: ..... Gau: .....

Monatsmeldg Gau: ..... Mt. ..... Bl. .....

Lt RL / ..... vom .....

Wohnung: .....

Ortsgr.: ..... Gau: .....

Monatsmeldg. Gau. ..... Mt. ..... Bl. .....

Lt. RL / ..... vom .....

Wohnung: .....

Ortsgr.: ..... Gau. .....

Monatsmeldg. Gau. ..... Mt. ..... Bl. .....

Lt. RL / ..... vom .....

Wohnung: 6 [illegible] 0 -

Ortsgr.: ..... Gau: .....

Name: Behnke Walter

Geb.-Dat.: 5.11.27 Geb.-Ort: Hbg.

Nr.: 9721056 Aufn.: 20. April 1944

Aufnahme beantragt am: 22.1.44

Wiederaufn. beantragt am: ..... genehm.: .....

Austritt: .....

Gelöscht: .....

Ausschluß: .....

Aufgehoben: .....

Gestrichen wegen: .....

.....

.....

Zurückgenommen: .....

.....

.....

Abgang zur Wehrmacht: .....

Zugang von .....

Gestorben: .....

Bemerkungen: .....

Wohnung: Hbg.-Osdorf, Am Born 16

Ortsgr.: Hamburg Gau: Hamburg

Monatsmeldg Gau ..... Mt. ..... Bl. .....

Lt. RL / ..... vom .....

Wohnung: .....

Ortsgr.: ..... Gau: .....

Monatsmeldg. Gau: ..... Mt. ..... Bl. .....

Lt. RL / ..... vom .....

Wohnung: .....

Ortsgr.: ..... Gau: .....

Monatsmeldg Gau: ..... Mt. ..... Bl. .....

Lt. RL / ..... vom .....

Wohnung: .....

Ortsgr.: ..... Gau: .....

Monatsmeldg Gau: ..... Mt. ..... Bl. .....

Lt RL / ..... vom .....

Wohnung: 6 [illegible] 0 -

Ortsgr.: ..... Gau: .....

us
lesw.Ho
Bl.
Bl.
Bl.
Bl.
ö
amburg
Bl.
Bl
Bl.
Bl.

Name: Behnk
Marine Buch
Geb.-Datum: 12.1
Nr.: 725
Aufnahme beantragt am:
Wiederaufn. beantragt am
Austritt:
Gelöscht:
Ausschluß:
Aufgehoben:
Gestrichen wegen:
Zurückgenommen:
Abgang zur Wehrm
Zugang von
Gestorben:
Bemerkungen:

2448

Name: Behnke Werner
Marine Buchh Beruf: Geborene:
Verehlichte:
Geb.-Datum: 12.11.96 Geb.-Ort: Birnaldo
Nr.: 7258961 Aufn.: 1. Nov. 1939
Aufnahme beantragt am: 12.10.39
Wiederaufn. beantragt am: genehm.:
Austritt:
Gelöscht:
Ausschluß:
Aufgehoben:
Gestrichen wegen:
Zurückgenommen:
Abgang zur Wehrmacht:
Zugang von
Gestorben:
Bemerkungen:

Str. 5
Wohnung: Neuhof Heringsdor- rift
Ortsgr.: Swinemünde Gau: Pommern
Monatsmeldg. Gau: Pom Mk. 11,40 Pf. 83
Lt. NL./ vom
Wohnung: Neuhof Heringsdorf 5
Ortsgr.: Neuhof-Heringsdorf Gau: Pommern
Monatsmeldg. Gau: Mk. Pf.
Lt. NL./ vom
Wohnung:
Ortsgr.: Gau:
Monatsmeldg. Gau: Mk. Pf.
Lt. NL./ vom
Wohnung:
Ortsgr.: Gau:
Monatsmeldg. Gau: Mk. Pf.
Lt. NL./ vom
Wohnung:
Ortsgr.: Gau:

Mitglieds Nr.:

Eingetreten am

Ausgetreten am

Geboren am

Ortsgruppe

Bemerkung:

2450

4.720.988

Mitglieds Nr.: ~~3734~~ Name: [redacted]

Eingetreten am ~~20. Mai 1926~~ E. 1. 5. 37.

Ausgetreten am ~~2.10.37~~ ung. Insp. ung. d. 2./Pol.Batl. 7.6.38

Geboren am [redacted] j. Kiel

Ortsgruppe 1. Münster-Lager [redacted] Osthann. Lüneb.-Stade

Beruf [redacted] Verwalter

Wohnung [redacted]

Jetzt [redacted]

verh., ledig, verwitw.

Bemerkung:

Name: Behnke Werner

Kaufm. Beruf: Geborene: Verehlichte: Geb.-Datum: 2.5.03 Geb.-Ort: Berlin

Nr.: 5229909 Aufn.: 1.5.37

Aufnahme beantragt am: 20.6.37

Wiederaufn. beantragt am: genehm.:

Austritt:

Gelöscht:

Ausschluß:

Aufgehoben:

Gestrichen wegen:

Zurückgenommen:

Abgang zur Wehrmacht:
Zugang von

Gestorben:

Bemerkungen:

Wohnung: Fr. Parkstr. 25
Ortsgr.: Prebbin Gau: Kurmark Teltow

Monatsmeldg. Gau: Mt. Bl.
Lt. Nl./ Berlin vom 10.3.39 (5.36)

Wohnung: Bln-Reinberg, Togostr. 23
Ortsgr.: Bezirk Gau: Berlin

Monatsmeldg. Gau: Mt. Bl.
Lt. Nl./ vom

Wohnung:
Ortsgr.: Gau:

Monatsmeldg. Gau: Mt. Bl.
Lt. Nl./ vom

Wohnung:
Ortsgr.: Gau:

Monatsmeldg. Gau: Mt.
Lt. Nl./ vom

Wohnung:
Ortsgr.: Gau:

Mitglieds Nr.: 346698 Vor- und Zuname: Behnke Werner

Eingetreten am 1. Nov. 1930 wiedereingetr. am

Ausgetreten am

Ausgeschlossen am

Gestorben am

Geburtszeit 4.8.07.

Geburtsort Kreis Cöslin

Ledig, verheiratet, verwitw.

Stand oder Beruf Tischler

Bemerkungen:

Wohnort B. Schöneberg

Wohnung Hohenzollernstr. 5.

Ortsgruppe Berlin

Gau

Wohnort

Wohnung

Ortsgruppe

Gau

Form 28

Mitglieds Nr.:

Eingetreten

Ausgetreten a

Ausgeschloss

Gestorben a

Geburtszeit

Geburtsort

Ledig, verhei

Stand oder B

Bemerkunge

Mitglieds Nr

Geboren 1

Beruf Tisch

Eingetreten

Ausgetreten

Wiedereinge

Wohnung

Ortsgr.

Wohnung

Ortsgr.

2452

Mitglieds Nr.: 140177 Vor- und Zuname: Behnke, Werner

Eingetreten am 1. Juli 19[illegible]

Ausgetreten am

Ausgeschlossen am

Gestorben am

Geburtszeit

Geburtsort

Ledig, verheiratet, verwitwet

Stand oder Beruf

Bemerkungen:

wiedereingetr. am

Wohnort Berlin W 57 Hasselberger

Wohnung Bellevuestr. 17/3 Hof 1 Tr. r.

Ortsgruppe Berlin Hansaviertel

Gau Hess-Nassau Nord Berlin

Wohnort

Wohnung

Ortsgruppe

Gau

Mitglieds Nr. 3956489 Zu u. Vorname Vor- und Zuname Behnke, Werner

Geboren 13. 1. 11 Ort [illegible]

Beruf Fischverkäufer Ledig, verheiratet, verw.

Eingetreten 1. 5. 37

Ausgetreten

Wiedereingetr.

Wohnung [illegible]

Ortsgr. Stettin Gau Pommern

Wohnung

Ortsgr. Gau

Wohnung

Ortsgr. Gau

Wohnung

Ortsgr. Gau

Wohnung

Ortsgr. Gau

124549

Mitglieds Nr. ..... Vor- und Zuname Behnke Hermann

Geboren 14.7.12 Ort K.

Beruf Gärtner Ledig, verheiratet, verw. 1. 8. 32.

Eingetreten .....

Ausgetreten .....

Wiedereingetr. .....

Wohnung K.

Ortsgr. Kellinghusen Gau Schlesw.-Holst.

Wohnung Stg. Hasenbergstr. 45

Ortsgr. Berlin Gau Berlin

Wohnung .....

Ortsgr. ..... Gau .....

Wohnung .....

Ortsgr. ..... Gau .....

Wohnung .....

Ortsgr. ..... Gau .....

Wohnung .....

Ortsgr. ..... Gau .....

Mitglieds Nr. 2823854 Vor- und Zuname Behnke Hermann

Geboren 2.2.11 Ort F.

Beruf Maler Ledig, verheiratet, verw.

Eingetreten 1.5.33

Ausgetreten .....

Wiedereingetr. .....

Wohnung 2

Ortsgr. Berlin Gau Meckl. Lüb.

Wohnung .....

Ortsgr. ..... Gau .....

Wohnung .....

Ortsgr. ..... Gau .....

Wohnung .....

Ortsgr. ..... Gau .....

Wohnung .....

Ortsgr. ..... Gau .....

Mitglieds Nr.

Geboren

Beruf

Eingetreten

Ausgetreten

Wiedereingetr

Wohnung

Ortsgr.

Wohnung

Ortsgr.

Name: Be

R.B.A

Geb.-Datum:

Mitgl.-Nr.:

Aufnahme bean

Wiederaufn. bea

Austritt:

Gelöscht:

Ausschluß:

Aufgehoben:

Gestrichen wege

Zurückgenomme

Abgang zur

Zugang von

Gestorben:

Bemerkungen:

2454

Mitglieds Nr. 2734162 Vor- und Zuname Behnke Werner

Geboren 7.8.12 Ort K.

Beruf Kfm. Ledig, verheiratet, verw.

Eingetreten 1. 5. 33

Ausgetreten

Wiedereingetr.

Wehrm. aus d. L. u. S.

Wohnung K. Langsp. 4

Ortsgr. Kiel **Gau** Schlesw. Holst.

Wohnung

Ortsgr. **Gau**

Wohnung

Ortsgr. **Gau**

Wohnung

Ortsgr. **Gau**

Wohnung

Ortsgr. **Gau**

Name: Behnke Werner

R.B.Asp. Geborene: Verehlichte:

Geb.-Datum: 13.5.15 Geb.-Ort: Lübeck

Mitgl.-Nr.: 7953691 Aufn.: April 1940

Aufnahme beantragt am: 24.1.40

Wiederaufn. beantragt am: genehm.:

Austritt:

Gelöscht:

Ausschluß:

Aufgehoben:

Gestrichen wegen:

Zurückgenommen:

Abgang zur Wehrmacht:
Zugang von

Gestorben:

Bemerkungen:

Wohnung: O. Kronbergstr.15

Ortsgr.: Oldenburg Gau: Weser-Ems

Monatsmeldg. Gau: Weser-Ems Mt. 5.41 Bl. 43

Lt. RL./ vom

Wohnung: Hamburg - Eppendorfer Str.

Ortsgr.: Hamburg Gau: Hamburg

Monatsmeldg. Gau: Mt. Bl.

Lt. RL./ vom

Wohnung:

Ortsgr.: Gau:

Monatsmeldg. Gau: Mt. Bl.

Lt. RL./ vom

Wohnung:

Ortsgr.: Gau:

Zuname

Geburt

2456

Zuname: B e h n k e Vorname: Werner

Geburtstag: 11.6.19. Geburtsort: Jlow

Siehe unter: D l u b a l a , Werner

Name: .....

Geb.-Datum: 7

Nr.: .....

Aufnahme beantra

Wiederaufn. beantr

Austritt: .....

Gelöscht: .....

Ausschluß: .....

Aufgehoben: ....

Gestrichen weg

.....

.....

Zurückgenomm

.....

.....

Abgang zur

Zugang von

Gestorben: ....

Bemerkungen

Name:

Geb.-Dat.:

Nr.: .....

Aufnahme b

Wiederaufn.

Austritt:

Gelöscht:

Ausschluß

Aufgehob

Gestrich

Zurückge

Abgang

Zugang

Gestorb

Bemerku

2458

Name: Behnke Werner

Beruf: Geborene:

Geb.-Datum: 14.7.21 Verehlichte: B.L.

Geb.-Ort:

Nr.: 7116690 Aufn.: 1. 9. 39

6.7.39

Aufnahme beantragt am:

Wiederaufn. beantragt am: genehm.:

Austritt:

Gelöscht:

Ausschluß:

Aufgehoben:

Gestrichen wegen:

Zurückgenommen:

Abgang zur Wehrmacht:
Zugang von

Gestorben:

Bemerkungen:

Wohnung: Bad L. Hütten 35

Ortsgr.: Bad-Lauterberg Gau: Südhann.

Monatsmeldg. Gau: Mk. Pf.

Lt. RL./ vom

Wohnung:

Ortsgr.: Gau:

Monatsmeldg. Gau: Mk. Pf.

Lt. RL./ vom

Wohnung:

Ortsgr.: Gau:

Monatsmeldg. Gau: Mk. Pf.

Lt. RL./ vom

Wohnung:

Ortsgr.: Gau:

Monatsmeldg. Gau: Mk. Pf.

Lt. RL./ vom

Wohnung:

Ortsgr.: Gau:

Name: Behnke Werner

Rb.Gehilfe

Geb.-Dat.: 3.12.23 Geb.-Ort: B.Buch

Nr.: 9124991 Aufn.: 1. Sept. 1942

Aufnahme beantragt am: 29.9.42

Wiederaufn. beantragt am: genehm.

Austritt:

Gelöscht:

Ausschluß:

Aufgehoben:

Gestrichen wegen:

Zurückgenommen:

Abgang zur Wehrmacht:
Zugang von

Gestorben:

Bemerkungen:

Wohnung: Buch Ribbeckweg 62

Ortsgr.: B. Berlin Gau: Berlin

Monatsmeldg Gau Mk Pf

Lt RL / vom

Wohnung.

Ortsgr.: Gau:

Monatsmeldg Gau Mk Pf

Lt RL / vom

Wohnung:

Ortsgr.: Gau:

Monatsmeldg. Gau. Mk. Pf.

Lt RL / vom

Wohnung:

Ortsgr.: Gau

Monatsmeldg. Gau. Mk. Pf.

Lt. RL. vom

Wohnung:

Ortsgr.: Gau:

Name: ..... Be

Geb.-Dat.: ..... 10.

Nr.: 9

Aufnahme beantragt a

Wiederaufn. beantragt

Austritt: .....

Gelöscht: .....

Ausschluß: .....

Aufgehoben: .....

Gestrichen wege

.....

.....

Zurückgenommen

.....

.....

Abgang zur Wehr

Zugang von

Gestorben: .....

Bemerkungen: ...

Name: Behnke Werner
Flugzgbauer

Geb.-Dat.: 10.2.26 Geb.-Ort: [illegible] 20. April 1944

Nr.: 9705002 Aufn.:

Aufnahme beantragt am: 7,8,43

Wiederaufn. beantragt am: genehm.:

Austritt:

Gelöscht:

Ausschluß:

Aufgehoben:

Gestrichen wegen:

Zurückgenommen:

Abgang zur Wehrmacht:
Zugang von

Gestorben:

Bemerkungen:

Wohnung: L.-Waltherstr.,3

Ortsgr.: Leopoldshall Gau: Magdeburg-Anhalt

Monatsmeldg. Gau Mt. Bl.

Lt. RL. / vom

Wohnung:

Ortsgr.: Gau:

Monatsmeldg. Gau. Mt. Bl.

Lt. RL. / vom

Wohnung:

Ortsgr.: Gau:

Monatsmeldg. Gau: Mt. Bl.

Lt. RL. / vom

Wohnung:

Ortsgr.: Gau:

Monatsmeldg. Gau: Mt. Bl.

Lt. RL. / vom

Wohnung:

Ortsgr.: Gau:

Name: Behnke Werner

Geb.-Dat.: 8.2.27 Geb.-Ort: R.

Nr.: 10133947 Aufn.: 20.April 1944

Aufnahme beantragt am: 24.7.44

Wiederaufn. beantragt am: genehm.:

Austritt:

Gelöscht:

Ausschluß:

Aufgehoben:

Gestrichen wegen:

Zurückgenommen:

Abgang zur Wehrmacht:
Zugang von

Gestorben:

Bemerkungen:

Wohnung: R., Castroperstr. 274

Ortsgr.: Recklinghausen Gau: Westfalen-Nord

Monatsmeldg. Gau Mt. Bl.

Lt. RL. / vom

Wohnung:

Ortsgr.: Gau:

Monatsmeldg. Gau: Mt. Bl.

Lt. RL. / vom

Wohnung:

Ortsgr.: Gau:

Monatsmeldg. Gau: Mt. Bl.

Lt. RL. / vom

Wohnung:

Ortsgr.: Gau:

Monatsmeldg. Gau: Mt. Bl.

Lt. RL. / vom

Wohnung:

Ortsgr.: Gau:

Name: Behnke Wilfried

Geborene:
Verehlichte: Verw.Ang.

Geb.-Datum: 12.8.06 Geb.-Ort: Gollnow

Mitgl.-Nr.: 7014759 Aufnahme: 1. MAI 1937

Aufnahme beantragt am: 30.4.38

Wiederaufn. beantragt am: genehm.:

Austritt:

Gelöscht:

Ausschluß:

Aufgehoben:

Gestrichen wegen:

Zurückgenommen:

Abgang zur Wehrmacht:
Zugang von

Gestorben:

Bemerkungen:

Wohnung: Pr.Eylau, Landsbergerstr.68 Ostpr.

Ortsgr.: Pr.Eylau Gau:

Monatsmeldg. Gau: Ostpr. Mt. 6.39 Bl. 151

Lt. RL./ vom

Wohnung: 3.1

Ortsgr.: Beeskow Gau: Brandenbg.

Monatsmeldg. Gau: Brandenbg. V. 41 Mt. Bl. 3

Lt. RL./ vom

Wohnung: z. Zu den Wällen

Ortsgr.: Gollnow Gau: Pommern

Monatsmeldg. Gau: Mt. Bl.

Lt. RL./ vom

Wohnung:

Ortsgr.: Gau:

Monatsmeldg. Gau: Posen Mt. Bl.

Lt. RL./ vom

Wohnung: Brandenburg a.H.

Ortsgr.: Gau:

Mitglieds Nr. 1637353 Vor- und Zuname Behnke Wilhelm

Geboren 22.8.71. Ort ~~Lbcc~~ Hendingen

Beruf Ldw. ~~Ledig~~, verheiratet, ~~verw.~~

Eingetreten 1.4.33

Ausgetreten

Wiedereingetr.

Wohnung L

Ortsgr. Langeln Gau Schlesw Holst.

Wohnung

Ortsgr. Gau

Wohnung

Ortsgr. Gau

Wohnung

Ortsgr. Gau

Wohnung

Ortsgr. Gau

Wohnung

Ortsgr. Gau

2462

Mitglieds Nr.: 315478 Vor- und Zuname: Behnke Wilhelm

Eingetreten am 1. Okt. 1930 | wiedereingetr. am

Ausgetreten am

Ausgeschlossen am

Gestorben am

Geburtszeit 7.7.78

Geburtsort Lauenburg

Ledig, verheiratet, verwitw. Gastwirt

Stand oder Beruf

Bemerkungen:

Form 28

Wohnort Lt. - Altstadt

Wohnung Bismarckstraße 4

Ortsgruppe Stettin

Gau Pommern

Wohnort Stettin

Wohnung Bismarckstr. 49

Ortsgruppe Stettin

Gau Pommern

Mitglieds Nr. 397156 Vor- und Zuname Behnke Wilhelm

Geboren 9.12.78. Ort Unter Bismark

Beruf Landw. Ledig, verheiratet, verw. ?

Eingetreten **1. Jan. 1931**

Ausgetreten

Wiedereingetr.

Wohnung ?

Ortsgr. Greifswald **Gau** Pommern

Abt. Pommern Aug. 32 a.

Wohnung Torchow

Ortsgr. Torchow **Gau** Pommern

Abg. Jan. 10.33.

Wohnung Gr.

Ortsgr. Greifswald **Gau** Pommern

Wohnung ?

Ortsgr. [illegible] **Gau** Pommern

Wohnung b. Fr. Schütze

Ortsgr. Lpzg **Gau** Wartheland

Wohnung

Ortsgr. [illegible] **Gau** [illegible]

Mitglieds Nr. 2705723 Vor- und Zuname Behnke Wilhelm

Geboren 15.6.01 Ort Pr.

Beruf Tischl. ~~Ledig.~~ verheiratet, ~~verw.~~

Eingetreten 1.5.33

Ausgetreten

Wiedereingetr.

Wohnung Pr.

Ortsgr. Brisdorf **Gau** Schlesw. Holst.

Wohnung

Ortsgr. **Gau**

Wohnung

Ortsgr. **Gau**

Wohnung

Ortsgr. **Gau**

Wohnung

Ortsgr. **Gau**

Wohnung

Ortsgr. **Gau**

Mitglieds Nr. 4057269 Zu- und Vorname Behnke Wilhelm

Geboren 10.5.22 Ort Kiel

Beruf Lehrling Ledig, verheiratet, verw.

Eingetreten 1.5.37

Ausgetreten

Wiedereingetr.

Wohnung Hamburg

Ortsgr. **Gau**

Wohnung

Ortsgr. **Gau**

Wohnung Hamburg

Ortsgr. **Gau**

Wohnung

Ortsgr. **Gau**

Wohnung

Ortsgr. **Gau**

Wohnung

Ortsgr. **Gau**

Name:

Geb.-Datum:

Mitgl.-Nr.:

Aufnahme bea

Wiederaufn. be

Austritt:

Gelöscht:

Ausschluß:

Aufgehoben:

Gestrichen we

Zurückgenomm

Abgang zur W

Zugang von

Gestorben:

Bemerkungen

Mitglieds N

Geboren

Beruf

Eingetreten

Ausgetreten

Wiedereing

Wohnung

Ortsgr.

2464

Name: Behnke Wilhelm
Gärtner

Geb.-Datum: 16.8.82. Geb.-Ort: Odenwalde

Mitgl.-Nr.: 8835263 **Aufn.:** 1. Okt. 1941

Aufnahme beantragt am: 30.7.41

Wiederaufn. beantragt am: ..... genehm.: .....

Austritt: .....

Gelöscht: .....

Ausschluß: .....

Aufgehoben: .....

Gestrichen wegen: .....

.....

.....

Zurückgenommen: .....

.....

.....

Abgang zur Wehrmacht: .....
Zugang von

Gestorben: .....

Bemerkungen: .....

Wohnung: D. .....

Ortsgr.: Dambeck Gau: Mecklenburg

Monatsmeldg. Gau: ..... Mt. ..... Bl. .....

Lt. RL./ ..... vom .....

Wohnung: .....

Ortsgr.: ..... Gau: .....

Monatsmeldg. Gau: ..... Mt. ..... Bl.

Lt. RL./ ..... vom

Wohnung .....

Ortsgr.: ..... Gau: .....

Monatsmeldg. Gau ..... Mt. ..... Bl.

Lt. RL./ ..... vom

Wohnung .....

Ortsgr.: ..... Gau: .....

Monatsmeldg. Gau: ..... Mt. ..... Bl.

Lt. RL./ ..... vom

Wohnung: .....

Ortsgr.: ..... Gau: .....

Mitglieds Nr. 154167 Vor- und Zuname Schulze Wilhelm

Geboren 25.1.83. Ort Friedrichsfort

Beruf Landw. ~~Ledig~~, verheiratet, ~~verw.~~

Eingetreten 1.3.33

Ausgetreten .....

Wiedereingetr. .....

Wohnung Karlsruhe 1/—

Ortsgr. Lübbenau **Gau** Pommern

Wohnung .....

Ortsgr. ..... **Gau** .....

Wohnung .....

Ortsgr. ..... **Gau** .....

Wohnung .....

Ortsgr. ..... **Gau** .....

Wohnung .....

Ortsgr. ..... **Gau** .....

Wohnung .....

Ortsgr. ..... **Gau** .....

Name: Rehnke Wilhelm
Aufs. Beruf: Geborene: Berehlichte:
Geb.-Datum: 24. 3. 83 Geb.-Ort: Paulsdorf
Nr.: 6079423 Aufn.: 1. Mai 1937
Aufnahme beantragt am:
Wiederaufn. beantragt am: genehm.:
Austritt:
Gelöscht:
Ausschluß:
Aufgehoben:
Gestrichen wegen:
Zurückgenommen:
Abgang zur Wehrmacht:
Zugang von
Gestorben:
Bemerkungen:

Wohnung: z. R. Emil Schillerstr. 6
Ortsgr.: Koblenz Gau: Kobl. Ltz.
Monatsmeldg. Gau: Mt. Bl.
Lt. Nr./ vom
Wohnung:
Ortsgr.: Gau:
Monatsmeldg. Gau: Mt. Bl.
Lt. Nr./ vom
Wohnung:
Ortsgr.: Gau:
Monatsmeldg. Gau: Mt. Bl.
Lt. Nr./ vom
Wohnung:
Ortsgr.: Gau:
Monatsmeldg. Gau: Mt. Bl.
Lt. Nr./ vom
Wohnung:
Ortsgr.: Gau:

Name: Bohnke Wilhelm
Pol.Hau tw. Beruf: Geborene: Berehlichte:
Geb.-Datum: 23.8.84 Geb.-Ort:
Nr.: 5290623 Aufn.: 1. 5. 37
Aufnahme beantragt am:
Wiederaufn. beantragt am: genehm.:
Austritt:
Gelöscht:
Ausschluß:
Aufgehoben:
Gestrichen wegen:
Zurückgenommen:
Abgang zur Wehrmacht:
Zugang von
Gestorben:
Bemerkungen:

Wohnung: Ue., Routerstr.3 Schlw.H.
Ortsgr.: Uetersen Gau:
Monatsmeldg. Gau: Mt. Bl.
Lt. Nr./ vom
Wohnung:
Ortsgr.: Gau:
Monatsmeldg. Gau: Mt. Bl.
Lt. Nr./ vom
Wohnung:
Ortsgr.: Gau:
Monatsmeldg. Gau: Mt. Bl.
Lt. Nr./ vom
Wohnung:
Ortsgr.: Gau:

2466

Mitglieds Nr. 4084296 Zu- und Vorname Behnke Wilhelm

Geboren 27.7.87 Ort Ellerau

Beruf Zimmermann Ledig, verheiratet, verw.

Eingetreten 1. 5. 37

Ausgetreten

Wiedereingetr.

Wohnung Dü. Friedrichsgabestr.

Ortsgr. Quickborn Gau Schlw.Holst.

Wohnung

Ortsgr. Gau

Wohnung

Ortsgr. Gau

Wohnung

Ortsgr. Gau

Wohnung

Ortsgr. Gau

Mitglieds Nr. 3843256 Vor- und Zuname Böhnke Wilhelm

Geboren 17. 8. 88 Ort Bredereiche

Beruf Arb. Ledig, verheiratet, verw.

Eingetreten 1. 3. 37

Ausgetreten

Wiedereingetr.

Wohnung Br. 57

Ortsgr. Bredereiche Gau Kurmark

Wohnung

Ortsgr. Gau

Wohnung

Ortsgr. Gau

Wohnung

Ortsgr. Gau

Name: Behr

Kranke

Geb.-Datum:

Nr.: 7

Aufnahme beantragt

Wiederaufn. beantragt

Austritt:

Gelöscht:

Ausschluß:

Aufgehoben:

Gestrichen wegen:

Zurückgenommen:

Abgang zur Wehr
Zugang von

Gestorben:

Bemerkungen:

2468

Name: Behnke Wilhelm

Beruf: Krankenpfle. Geborene: Verehlichte:

Geb.-Datum: 13.9.88 Geb.-Ort: Mirow

Nr.: 7631721 Aufn.: 1.[illegible].40

Aufnahme beantragt am: 1.12.39

Wiederaufn. beantragt am: ..... genehm.: .....

Austritt: .....

Gelöscht: .....

Ausschluß: .....

Aufgehoben: .....

Gestrichen wegen: .....

.....

.....

Zurückgenommen: .....

.....

.....

Abgang zur Wehrmacht: .....
Zugang von

Gestorben: .....

Bemerkungen: .....

Wohnung: S. Sachsenberg

Ortsgr.: Schwerin Gau: Mecklb.

Monatsmeldg. Gau: ..... Mk. ..... Pf.

Lt. NL./ ..... vom .....

Wohnung: .....

Ortsgr.: ..... Gau: .....

Monatsmeldg. Gau: ..... Mk. ..... Pf.

Lt. NL./ ..... vom .....

Wohnung: .....

Ortsgr.: ..... Gau: .....

Monatsmeldg. Gau: ..... Mk. ..... Pf.

Lt. NL./ ..... vom .....

Wohnung: .....

Ortsgr.: ..... Gau: .....

Monatsmeldg. Gau: ..... Mk. ..... Pf.

Lt. NL./ ..... vom .....

Wohnung: .....

Ortsgr.: ..... Gau: .....

Name: .....Beh
Ba

Geb. Dat.: 28.1

Nr.: 96

Aufnahme beantragt am

Wiederaufn. beantragt a

Austritt: .....

Gelöscht: .....

Ausschluß: .....

Aufgehoben: .....

Gestrichen wegen .....

.....

.....

Zurückgenommen .....

.....

.....

Abgang zur Wehrm

Zugang von

Gestorben: .....

Bemerkungen: ....

Name: Behnke Wilhelm
Bauer

Geb. Dat.: 28.10.88 Geb.-Ort: Babenhausen

Nr.: 9646513 Aufn.: 1 Nov. 1943

Aufnahme beantragt am: 5.5.43

Wiederaufn. beantragt am: ..... genehm.: .....

Austritt: .....

Gelöscht: .....

Ausschluß: .....

Aufgehoben: .....

Gestrichen wegen: .....

.....

.....

Zurückgenommen: .....

.....

.....

Abgang zur Wehrmacht: .....

Zugang von .....

Gestorben: .....

Bemerkungen: .....

Wohnung: Neuhausen Dorfstr. 13

Ortsgr: Strahl-u Gau: Wartheland

Monatsmeldg. Gau: ..... Mt. ..... Bl. .....

Lt. RL / ..... vom .....

Wohnung: .....

Ortsgr.: ..... Gau: .....

Monatsmeldg. Gau: ..... Mt. ..... Bl. .....

Lt. RL / ..... vom .....

Wohnung: .....

Ortsgr.: ..... Gau: .....

Monatsmeldg. Gau: ..... Mt. ..... Bl. .....

Lt. RL / ..... vom .....

Wohnung: .....

Ortsgr.: ..... Gau: .....

Monatsmeldg. Gau: ..... Mt. ..... Bl. .....

Lt. RL / ..... vom .....

Wohnung: .....

Ortsgr.: ..... Gau: .....

Name: Böhnke Wilhelm
Hans
Beruf: Geborene:
Verehlichte:
Geb.-Datum: 19.4.89 Geb.-Ort: Schirow
Nr.: 5745027 Aufn.: 1. 5. 37
Aufnahme beantragt am: 9.5.37
Wiederaufn. beantragt am: genehm.:
Austritt:
Gelöscht:
Ausschluß:
Aufgehoben:
Gestrichen wegen:
Zurückgenommen:
Abgang zur Wehrmacht:
Zugang von
Gestorben:
Bemerkungen:

Wohnung: Schirow
Ortsgr.: Schirow Gau: Pommern
Monatsmeldg. Gau: Mk. Pf.
Lt. Kl./ vom
Wohnung:
Ortsgr.: Gau:
Monatsmeldg. Gau: Mk. Pf.
Lt. Kl./ vom
Wohnung:
Ortsgr.: Gau:
Monatsmeldg. Gau: Mk. Pf.
Lt. Kl./ vom
Wohnung:
Ortsgr.: Gau:
Monatsmeldg. Gau: Mk. Pf.
Lt. Kl./ 6 7 4 0 0 vom
Wohnung:
Ortsgr.: Gau:

Name: Böhnke Wilhelm Fr.
Arb.
Beruf: Geborene:
Verehlichte:
Geb.-Datum: 15.4.89. Geb.-Ort: Zachow
Nr.: 5303700 Aufn.: 1. 5. 37
31.12.37
Aufnahme beantragt am:
Wiederaufn. beantragt am: genehm.:
Austritt:
Gelöscht:
Ausschluß:
Aufgehoben:
Gestrichen wegen:
Zurückgenommen:
Abgang zur Wehrmacht:
Zugang von
Gestorben:
Bemerkungen:

Wohnung: 9 Löchterhausen, Herrenwiesenstr.
Ortsgr.: Dortmund Gau: Westf. Süd
Monatsmeldg. Gau: Mk. Pf.
Lt. Kl./ vom
Wohnung:
Ortsgr.: Gau:
Monatsmeldg. Gau: Mk. Pf.
Lt. Kl./ vom
Wohnung:
Ortsgr.: Gau:
Monatsmeldg. Gau: Mk. Pf.
Lt. Kl./ vom
Wohnung:
Ortsgr.: Gau:
Monatsmeldg. Gau: Mk. Pf.
Lt. Kl./ 2 7 4 0 0 vom 0 0 2
Wohnung:
Ortsgr.: Gau:

Mitglieds Nr.
Geboren 1
Beruf Schl
Eingetreten
Ausgetreten
Wiedereinget
Wohnung G
Ortsgr. Gl
Wohnung
Ortsgr.

Mitglieds Nr. 4247595 Zu- und Vorname Behnke Wilhelm

Geboren 16.6.89 Ort Heide

Beruf Schlosser Ledig, verheiratet, verw.

Eingetreten 1. 5. 37

Ausgetreten

Wiedereingetr.

Wohnung G,Hestingsgraben 2

Ortsgr. Glückstadt **Gau** Schlw.Holst.

Wohnung

Ortsgr. **Gau**

Wohnung

Ortsgr. **Gau**

Wohnung

Ortsgr. **Gau**

Wohnung

Ortsgr. **Gau**

Wohnung

Ortsgr. **Gau**

Wohnung

Ortsgr. **Gau**

Name: Beh

Geb.-Dat.: 8.7.

Nr.: 96

Aufnahme beantragt

Wiederaufn. beantrag

Austritt: .....

Gelöscht: .....

Ausschluß: .....

Aufgehoben: .....

Gestrichen weg

.....

.....

Zurückgenomm

.....

.....

Abgang zur We

Zugang von

Gestorben: ...

Bemerkungen:

Name: Behnke Wilhelm
Bauer

Geb.-Dat.: 8.7.89 Geb.-Ort: Horst

Nr.: 9654789 Aufn.: 1. Jan. 1940

Aufnahme beantragt am: 20.9.39

Wiederaufn. beantragt am: ..... genehm.: .....

Austritt: .....

Gelöscht: .....

Ausschluß: .....

Aufgehoben: .....

Gestrichen wegen: .....

.....

.....

Zurückgenommen: .....

.....

.....

Abgang zur Wehrmacht: .....

Zugang von .....

Gestorben: .....

Bemerkungen: .....

Wohnung: B.

Ortsgr.: Bartmannshagen Gau: Pommern

Monatsmeldg. Gau ..... Mt. ..... Bl. .....

Lt. RL. / ..... vom .....

Wohnung: .....

Ortsgr.: ..... Gau: .....

Monatsmeldg. Gau: ..... Mt. ..... Bl. .....

Lt. RL. / ..... vom .....

Wohnung: .....

Ortsgr.: ..... Gau: .....

Monatsmeldg. Gau: ..... Mt. ..... Bl. .....

Lt. RL. / ..... vom .....

Wohnung: .....

Ortsgr.: ..... Gau: .....

Monatsmeldg. Gau: ..... Mt. ..... Bl. .....

Lt. RL. / ..... vom .....

Wohnung: .....

Ortsgr.: ..... Gau: .....

Name: Behnke Wilhelm

Ing. Beruf: Geborene: Verehlichte:

Geb.-Datum: 25.12.91 Geb.-Ort: Frauendorf

Nr.: 5688540 Aufn.: 1. 5. 37

Aufnahme beantragt am:

Wiederaufn. beantragt am: genehm.

Austritt:

Gelöscht:

Ausschluß:

Aufgehoben:

Gestrichen wegen:

Zurückgenommen:

Abgang zur Wehrmacht:
Zugang von

Gestorben:

Bemerkungen:

Wohnung: b. Fleischerm. Schumann

Ortsgr.: Schlieben Gau: Osthav.

Monatsmeldg. Gau: Osth. Mt. 6.38 Zu. 17.

Lt. Nr./ vom

Wohnung: Bln NW. 21, Gerhartstr. 30.

Ortsgr.: Berlin Gau: Berlin

Monatsmeldg. Gau: Mt. Zu.

Lt. Nr./ vom

Wohnung:

Ortsgr.: Gau:

Monatsmeldg. Gau: Mt. Zu.

Lt. Nr./ vom

Wohnung:

Ortsgr.: Gau:

Monatsmeldg. Gau: Mt. Zu.

Lt. Nr./ vom

Wohnung:

Ortsgr.: Gau: -

Mitglieds Nr. 3846686 Vor- und Zuname Behnke Wilhelm

Geboren 10. 3. 93 Ort Breitenfelde

Beruf Gärtner Ledig, verheiratet, verw.

Eingetreten 1. 3. 37

Ausgetreten

Wiedereingetr.

Wohnung R Gütergotzerstr. 6

Ortsgr. Rüdersdorf Gau Kurmark

Wohnung

Ortsgr. Gau

Wohnung

Ortsgr. Gau

Wohnung

Ortsgr. Gau

Wohnung

Ortsgr. Gau

Mitglieds Nr.

Geboren

Beruf

Eingetreten

Ausgetreten

Wiedereinge

Wohnung

Ortsgr.

Wohnung

Ortsgr.

2486

Mitglieds Nr. 2089282 Vor- und Zuname Behnke Richard

Geboren 6.8.93 Ort Magdeburg

Beruf Kaufm. Ledig, verheiratet, verw.

Eingetreten 1.5.33

Ausgetreten

Wiedereingetr.

Wohnung Magdeburg Halberst. 1

Ortsgr. Magdeburg Gau Mgd. Anh.

Wohnung

Ortsgr. Gau

Wohnung

Ortsgr. Gau

Wohnung

Ortsgr. Gau

Wohnung

Ortsgr. Gau

Wohnung

Ortsgr. Gau

Wohnung

Ortsgr. Gau

Name:

Gebur

Name:

Gebur

2478

H I N W E I S

Name: Behnke, Wilhelm

Geburtsdatum: 9.11.94. Zettemin kr. Demmin

siehe unter:

Name:

Geburtsdatum: WL 38.

DEC 3 1958

Mitglieds Nr.

Geboren

Beruf

Eingetreten

Ausgetreten

Wiedereinget

Wohnung

Ortsgr.

Wohnung

Ortsgr.

Mitglieds Nr.

Geboren

Beruf

Eingetreten

Ausgetreten

Wiedereinget

Wohnung

Ortsgr.

Wohnung

Ortsgr.

Mitglieds Nr. 4048883 Zu- und Vorname Behnke Wilhelm

Geboren 16.9.95 Ort Vorbeck b. Pr.

Beruf Bau Ing. Ledig, verheiratet, verw. 1. 5. 37

Eingetreten

Ausgetreten

Wiedereingetr.

Wohnung H 43 Abaustr. 38 Klosterallee 65

Ortsgr. Hamburg Gau Hamburg

Wohnung

Ortsgr. Gau

Wohnung

Ortsgr. Gau

Wohnung

Ortsgr. Gau

Wohnung

Ortsgr. Gau

Mitglieds Nr. [illegible] Vor- und Zuname Behnke Wilhelm

Geboren 28. 9. 95 Ort Trollenhagen

Beruf Kraftfahr. Bes. Ledig, verheiratet, verw. 1. 4. 32

Eingetreten

Ausgetreten

Wiedereingetr.

Wohnung z. Z. Oschersleben, Halberstädterstr. 42

Ortsgr. Magd.-Anh. Gau

Wohnung

Ortsgr. Gau

Wohnung

Ortsgr. Gau

Wohnung

Ortsgr. Gau

2480

Name: Zelinke Wilhelm

Husen. Schloss Beruf: Geborene: Verehlichte:

Geb.-Datum: 12.2.96 Geb.-Ort: Tysuskotowo

Nr.: 4883044 Aufn.: 1. 5. 37

Aufnahme beantragt am: 24.6.37

Wiederaufn. beantragt am: genehm.:

Austritt:

Gelöscht:

Ausschluß:

Aufgehoben:

Gestrichen wegen:

Zurückgenommen:

Abgang zur Wehrmacht:
Zugang von

Gestorben:

Bemerkungen:

Brf Kurm 19 10 38

Wohnung: Sch. Schlageterstr.10

Ortsgr.: Schneidemühl Gau: Pommern Kurmark

Monatsmeldg. Gau: Mk. Pf.

Lt. RL./ vom

Wohnung:

Ortsgr.: Gau:

Monatsmeldg. Gau: Mk. Pf.

Lt. RL./ vom

Wohnung:

Ortsgr.: Gau:

Monatsmeldg. Gau: Mk. Pf.

Lt. RL./ vom

Wohnung:

Ortsgr.: Gau:

Monatsmeldg. Gau: Mk. Pf.

Lt. RL./ vom

Wohnung:

Ortsgr.: Gau:

Name: Behnke Wilhelm

Wachmann

Geb.-Datum: 1.6.96 Geb.-Ort: Ronopnica

Mitgl.-Nr.: 5 676 483 Aufn.: 1.5.37

Aufnahme beantragt am: 1.5.37

Wiederaufn. beantragt am: genehm.:

Austritt:

Gelöscht:

Ausschluß:

Aufgehoben:

Gestrichen wegen:

Zurückgenommen:

Abgang zur Wehrmacht:
Zugang von

Gestorben:

Bemerkungen:

Wohnung: L. Chausseestr.9

Ortsgr.: Löcknitz Gau: Pommern

Monatsmeldg. Gau: Mk. Pf.

Lt. RL./ vom

Wohnung:

Ortsgr.: Gau:

Monatsmeldg. Gau: Mk. Pf.

Lt. RL./ vom

Wohnung:

Ortsgr.: Gau:

Monatsmeldg. Gau: Mk. Pf.

Lt. RL./ vom

Wohnung:

Ortsgr.: Gau:

Name: Behnke Wilhelm

Beruf: Kaufmann Geborene: Verehlichte:

Geb.-Datum: 3.12.96 Geb.-Ort: Trebitsch

Nr.: 4233015 Aufn.: 1.5.1937

Aufnahme beantragt am: 12.6.37

Wiederaufn. beantragt am: genehm.:

Austritt:

Gelöscht:

Ausschluß:

Aufgehoben:

Gestrichen wegen:

Zurückgenommen:

Abgang zur Wehrmacht:
Zugang von

Gestorben:

Bemerkungen:

Wohnung: Basdahl-Küste 1e Osthavelland

Ortsgr.: Basdahl Gau:

Monatsmeldg. Gau: Osthavelland Mt. 1.37 Bl. 4

Lt. Nr.: vom

Wohnung: Elsdorf

Ortsgr.: Elsdorf Gau: Osthavelland

Monatsmeldg. Gau: Mt. Bl.

Lt. Nr.: vom

Wohnung:

Ortsgr.: Gau:

Monatsmeldg. Gau: Mt. Bl.

Lt. Nr.: vom

Wohnung:

Ortsgr.: Gau:

Monatsmeldg. Gau: Mt. Bl.

Lt. Nr.: vom

Wohnung:

Ortsgr.: Gau:

Mitglieds Nr. 3780775 Vor- und Zuname Behnke Wilhelm

Geboren 31.7.94 Ort Stargard

Beruf Kaufmann Ledig, verheiratet, verw.

Eingetreten 1. 3. 37

Ausgetreten

Wiedereingetr.

Wohnung Ein Zahnz

Ortsgr. Eberswalde Gau Pommern

Wohnung

Ortsgr. Gau

Wohnung

Ortsgr. Gau

Wohnung

Ortsgr. Gau

Wohnung

Ortsgr. Gau

Wohnung

Ortsgr. Gau

Wohnung

Ortsgr. Gau

Mitglieds Nr.

Geboren 24.

Beruf Kaufm

Eingetreten

Ausgetreten

Wiedereingetr.

Wohnung K

Ortsgr. Kö

lt. Kö

Inhaltsliste

Wohnung

8/36/39 Fri

Ortsgr.

Mitglieds Nr.

Geboren 3.

Beruf M

Eingetreten

Ausgetreten

Wiedereingetr.

Wohnung

Ortsgr.

Wohnung

Ortsgr.

2482

Mitglieds Nr. 1633309 Vor- und Zuname Pelnke Wilhelm

Geboren 24.4.98 Ort Hagenow

Beruf Bau-Spzr. Ledig, verheiratet, verw.

Eingetreten 1.4.33

Ausgetreten Ab. Kö. Kä. 1.11.33

Wiedereingetr PRL/Ki. Aa. 1.3. V. 3x

Wohnung Köln Horst-Wessel

Ortsgr. Köln Gau Köln-Aachen

lt. Köln-A Dez 34 14

Wohnung Trier Bezirksschule

Ortsgr. Trier Gau Kobl. Trier

8/36/39

Wohnung

Ortsgr. Gau

Wohnung

Ortsgr. Gau

Wohnung

Ortsgr. Gau

Wohnung

Ortsgr. Gau

Wohnung

Ortsgr. Gau

Mitglieds Nr. 273077 Vor- und Zuname Pelnke Wilhelm August

Geboren 3. 8. 98 Ort K.

Beruf M.-Arbeiter Ledig, verheiratet, verw.

Eingetreten 1. 5. 33

Ausgetreten

Wiedereingetr.

Wohnung K., Hansaallee 87a

Ortsgr. Kiel Gau Schlesw. Holst

Wohnung

Ortsgr. Gau

Wohnung

Ortsgr. Gau

Wohnung

Ortsgr. Gau

Wohnung

Ortsgr. Gau

Name: Behnke Wilhelm

Beruf: Arbeiter Geborene: Verehlichte:

Geb.-Datum: 13.10.98. Geb.-Ort: Sager

Nr.: 4650326 Aufn.: 1. 5. 37

Aufnahme beantragt am: 30.4.37.

Wiederaufn. beantragt am: genehm.

Austritt:

Gelöscht:

Ausschluß:

Aufgehoben:

Gestrichen wegen:

Zurückgenommen:

Abgang zur Wehrmacht:
Zugang von

Gestorben:

Bemerkungen:

Wohnung: W. Amtswiesestr. 34

Ortsgr.: Wollin Gau: Pom.

Monatsmeldg. Gau: Pom. Mk. 12.39 Pf. 100

Lt. RL./ vom

Wohnung: D.

Ortsgr.: Dievenow Gau: Pommern

Monatsmeldg. Gau: Mk. Pf.

Lt. RL./ vom

Wohnung:

Ortsgr.: Gau:

Monatsmeldg. Gau: Mk. Pf.

Lt. RL./ vom

Wohnung:

Ortsgr.: Gau:

Monatsmeldg. Gau: Mk. Pf.

Lt. RL./ vom

Wohnung:

Ortsgr.: Gau:

Name: Behnke Wilhelm

Kalkulator

Geb.-Dat. 3.3.99 Geb.-Ort: Pichow

Nr.: 9955680 Aufn.: 1. April 1942
10.1.42

Aufnahme beantragt am:

Wiederaufn. beantragt am: genehm.:

Austritt:

Gelöscht:

Ausschluß:

Aufgehoben:

Gestrichen wegen:

Zurückgenommen:

Abgang zur Wehrmacht:
Zugang von

Gestorben:

Bemerkungen:

Wohnung: E. Filzstr. 1

Ortsgr.: Erfurt Gau: Thüringen

Monatsmeldg. Gau: Mk. Pf.

Lt. RL. / vom

Wohnung:

Ortsgr.: Gau:

Monatsmeldg. Gau: Mk. Pf.

Lt. RL. / vom

Wohnung:

Ortsgr.: Gau:

Monatsmeldg. Gau: Mk. Pf.

Lt. RL. / vom

Wohnung:

Ortsgr.: Gau:

Monatsmeldg. Gau: Mk. Pf.

Lt. RL. / vom

Wohnung:

Ortsgr.: Gau:

Mitglieds Nr.

Geboren

Beruf

Eingetreten

Ausgetreten

Wiedereingetr.

Wohnung

Ortsgr.

Wohnung

Ortsgr.

Mitglieds Nr.

Geboren

Beruf

Eingetreten

Ausgetreten

Wiedereingetr.

Wohnung

Ortsgr.

Wohnung

Ortsgr.

2484

Mitglieds Nr. 1116023 Vor- und Zuname Böhnke Otto

Geboren 31.3.99 Ort Lentrup

Beruf Zimmerer Ledig, verheiratet, verw. 1.5.32

Eingetreten

Ausgetreten

Wiedereingetr.

Wohnung Lentrup

Ortsgr. Lemgo Gau Schlesw.-Holst.

Wohnung

Ortsgr. Gau

Wohnung

Ortsgr. Gau

Wohnung

Ortsgr. Gau

Wohnung

Ortsgr. Gau

Mitglieds Nr. 2068784 Vor- und Zuname Behnke Wilhelm

Geboren 24.10.99 Ort Lemgo

Beruf Schlosser Ledig, verheiratet, verw.

Eingetreten 1.5.32

Ausgetreten

Wiedereingetr.

Wohnung Friedrichsfeld, Bruchstr. 21

Ortsgr. Friedrichsfeld Gau Essen

Wohnung

Ortsgr. Gau

Wohnung

Ortsgr. Gau

Wohnung

Ortsgr. Gau

Name: Le
Vesper

Geb.-Datum: 1

Nr.: 53

Aufnahme beantragt

Wiederaufn. beantragt

Austritt:

Gelöscht:

Ausschluß:

Aufgehoben:

Gestrichen wegen:

Zurückgenommen:

Abgang zur Weh
Zugang von

Gestorben:

Bemerkungen:

Name: B

Geb.-Datum:

Mitgl.-Nr.:

Aufnahme bean

Wiederaufn. bea

Austritt:

Gelöscht:

Ausschluß:

Aufgehoben:

Gestrichen wege

Zurückgenomme

Abgang zur We
Zugang von

Gestorben:

Bemerkungen:

2486

Name: Behnke, Wilhelm
Verkäufer Beruf: Geborene: Verehlichte:
Geb.-Datum: 1.1.02 Geb.-Ort: Berlin
Nr.: 5332585 Aufn. 1. 5. 37.
Aufnahme beantragt am: 9.4.37.
Wiederaufn. beantragt am: genehm.:
Austritt:
Gelöscht:
Ausschluß:
Aufgehoben:
Gestrichen wegen:

Zurückgenommen:

Abgang zur Wehrmacht:
Zugang von
Gestorben:
Bemerkungen:

Wohnung: 2. Parsitzer Laue
Ortsgr.: Riesa Gau: Sachsen
Monatsmeldg. Gau: Mt. Bl.
Lt. RL./ vom
Wohnung:
Ortsgr.: Gau:
Monatsmeldg. Gau: Mt. Bl.
Lt. RL./ von:
Wohnung:
Ortsgr.: Gau:
Monatsmeldg. Gau: Mt. Bl.
Lt. RL./ vom
Wohnung:
Ortsgr.: Gau:
Monatsmeldg. Gau: Mt. Bl.
Lt. RL./ vom
Wohnung:
Ortsgr.: Gau:

Name: Behnke Wilhelm
Verdampfer-Wärt.
Geborene: Verehlichte:
Geb.-Datum: 2.11.03 Geb.-Ort: Bolomiener
Mitgl.-Nr.: 8 261 965 Aufnahme: 1.4.41
Aufnahme beantragt am: 24.1.41
Wiederaufn. beantragt am: genehm.:
Austritt:
Gelöscht:
Ausschluß:
Aufgehoben:
Gestrichen wegen:

Zurückgenommen:

Abgang zur Wehrmacht:
Zugang von
Gestorben:
Bemerkungen:

Wohnung: A.D. Küstrinerstr. 129
Ortsgr.: Alt-Drewitz Gau: Brandenb.
Ars. Königsberg
Monatsmeldg. Gau Nk. Brdbg. Mt. 1-3.44 Bl. 1
Lt. RL./ vom
Wohnung: b. Drewitzerstr. 20
Ortsgr.: Küstrin Gau: Nk. Brdbg.
Monatsmeldg. Gau: Mt. Bl.
Lt. RL./ vom
Wohnung:
Ortsgr.: Gau:
Monatsmeldg. Gau: Mt. Bl.
Lt. RL./ vom
Wohnung:
Ortsgr.: Gau:
Monatsmeldg. Gau: Mt. Bl.
Lt. RL./ vom
Wohnung:
Ortsgr.: Gau:

Name: Behnke

Geb.-Dat.: 17.6.04

95503

Nr.: .....

Aufnahme beantragt am:

Wiederaufn. beantragt am:

Austritt: .....

Gelöscht: .....

Ausschluß: .....

Aufgehoben: .....

Gestrichen wegen: .....

.....

.....

Zurückgenommen: .....

.....

.....

Abgang zur Wehrmac

Zugang von

Gestorben: .....

Bemerkungen: .....

Name: Behnke Wilhelm

Ang.

Geb.-Dat.: 17.6.04 Geb.-Ort: Lodsch

Nr.: 9550398 Aufn.: 1. April 1943

Aufnahme beantragt am: 10.3.42

Wiederaufn. beantragt am: ..... genehm.: .....

Austritt: .....

Gelöscht: .....

Ausschluß: .....

Aufgehoben: .....

Gestrichen wegen: .....

.....

.....

Zurückgenommen: .....

.....

.....

Abgang zur Wehrmacht: .....

Zugang von .....

Gestorben: .....

Bemerkungen: .....

Wohnung: L. v.Plettenbergstr.93

Ortsgr: Litzmannstadt Gau: Wartheland

Monatsmeldg. Gau ..... Mk. ..... Pf. .....

Lt. RL. / ..... vom .....

Wohnung: .....

Ortsgr.: ..... Gau: .....

Monatsmeldg. Gau: ..... Mk. ..... Pf. .....

Lt. RL. / ..... vom .....

Wohnung: .....

Ortsgr.: ..... Gau: .....

Monatsmeldg. Gau: ..... Mk. ..... Pf. .....

Lt. RL. / ..... vom .....

Wohnung: .....

Ortsgr.: ..... Gau: .....

Monatsmeldg. Gau: ..... Mk. ..... Pf. .....

Lt. RL. / ..... vom .....

Wohnung: .....

Ortsgr.: ..... Gau: .....

Name: Behnke Wilhelm

Geborene:
Verehlichte: Lehr.

Geb.-Datum: 20.11.04 Geb.-Ort: Mogilno

Mitgl.-Nr.: 8047318 Aufn.: 1. Okt. 1940

Aufnahme beantragt am: 24.8.40.

Wiederaufn. beantragt am: genehm.:

Austritt:

Gelöscht:

Ausschluß:

Aufgehoben:

Gestrichen wegen:

Zurückgenommen:

Abgang zur Wehrmacht:
Zugang von

Gestorben:

Bemerkungen:

Wohnung: P. Johannesstr, 14

Ortsgr.: Pakosch Gau: Ostpreußen

Monatsmeldg. Gau: Mt. Bl.

Lt. RL./ vom

Wohnung:

Ortsgr.: Gau:

Monatsmeldg. Gau: Mt. Bl.

Lt. RL./ vom

Wohnung:

Ortsgr.: Gau:

Monatsmeldg. Gau: Mt. Bl.

Lt. RL./ vom

Wohnung:

Ortsgr.: Gau:

Monatsmeldg. Gau: Mt. Bl.

Lt. RL./ vom

Wohnung:

Ortsgr.: Gau:

Mitglieds Nr. 131354 Vor- und Zuname Behnke Wilhelm

Geboren 23.8.04 Ort Langeln

Beruf Ldw Ledig, ~~verheiratet~~, ~~verw.~~

Eingetreten 1. Feb. 1931

Ausgetreten

Wiedereingetr.

Wohnung L.

Ortsgr. Langeln Gau Schlesw.-Holst.

Wohnung

Ortsgr. Gau

Wohnung

Ortsgr. Gau

Wohnung

Ortsgr. Gau

2490

Name: Behnke Wilhelm
Post.Kraftw.F. Beruf: Geborene:
Geb.-Datum: 11.4.05 Verehlichte: Quickborn
Nr.: 5361100 Geb.-Ort:
23.7.37 Aufn.: 1. 5. 37
Aufnahme beantragt am:
Wiederaufn. beantragt am: genehm.:
Austritt:
Gelöscht:
Ausschluß:
Aufgehoben:
Gestrichen wegen:

Zurückgenommen:

Abgang zur Wehrmacht:
Zugang von
Gestorben:
Bemerkungen:

Wohnung: Harb-Wbg.1,Maretstr.51a
Ortsgr.: Hamburg Gau: Hamburg
Monatsmeldg. Gau: Mk. Pf.
Lt. RL./ vom
Wohnung:
Ortsgr.: Gau:
Monatsmeldg. Gau: Mk. Pf.
Lt. RL./ vom
Wohnung:
Ortsgr.: Gau:
Monatsmeldg. Gau: Mk. Pf.
Lt. RL./ vom
Wohnung:
Ortsgr.: Gau:
Monatsmeldg. Gau: Mk. Pf.
Lt. RL./ vom
Wohnung:
Ortsgr.: Gau:

Name: Behnke Wilhelm
Zollang. Beruf: Geborene:
Geb.-Datum: 24.XII.05 Verehlichte:
Nr.: 5902753 Geb.-Ort: Rob in
Aufn.: 1. 5. 37
Aufnahme beantragt am: 13.6.37
Wiederaufn. beantragt am: genehm.:
Austritt:
Gelöscht:
Ausschluß:
Aufgehoben:
Gestrichen wegen:

Zurückgenommen:

Abgang zur Wehrmacht:
Zugang von
Gestorben:
Bemerkungen:

11 B.f.Kurm.19,10/38
Wohnung:
Ortsgr.: Stüven Gau: Pommern Kurmark
Monatsmeldg. Gau: Pom. Mk. 1140 Pf. 72
Lt. RL./ vom
Wohnung: Lomza ogr. Kol. of Mrs Plonsk
Ortsgr.: Gau Ostpreußen
Monatsmeldg. Gau: Ostpr. Mk. 841 Pf. 17
Lt. RL./ vom
Wohnung: Lomza
Ortsgr.: Plathnen Gau: Ostpr.
Monatsmeldg. Gau: Mk. Pf.
Lt. RL./ vom
Wohnung:
Ortsgr.: Gau:
Monatsmeldg. Gau: Mk. Pf.
Lt. RL./ vom
Wohnung:
Ortsgr.: Gau:

Mitglieds Nr. 2087166 Vor- und Zuname Behnke Wilhelm

Geboren 6.3.06 Ort Danzig

Beruf Kfm. Ang. Ledig, verheiratet, verw. -1. Mai 1933

Eingetreten

Ausgetreten

Wiedereingetr.

Wohnung Brieg

Ortsgr. Kreuzau Gau Köln Aachen (Z)

Wohnung Bleeggen

Ortsgr. Gau Köln-A.

Wohnung

Ortsgr. Gau

Wohnung

Ortsgr. Gau

Wohnung

Ortsgr. Gau

Name: Behnke Wilhelm

Archit. Beruf: Geborene: Verehlichte:

Geb.-Datum: 19.3.06 Geb.-Ort: K.

Nr.: 5742418 Aufn.: 1. 5. 37

Aufnahme beantragt am: 24.11.37

Wiederaufn. beantragt am: genehm.:

Austritt:

Gelöscht:

Ausschluß:

Aufgehoben:

Gestrichen wegen:

Zurückgenommen:

Abgang zur Wehrmacht:
Zugang von

Gestorben:

Bemerkungen:

Wohnung: K. Oberwallstr.69

Ortsgr.: Kolberg Gau: Pommern

Monatsmeldg. Gau: Mt. Bl.

Lt. NL./ vom

Wohnung:

Ortsgr.: Gau:

Monatsmeldg. Gau: Mt. Bl.

Lt. NL./ vom

Wohnung:

Ortsgr.: Gau:

Monatsmeldg. Gau: Mt. Bl.

Lt. NL./ vom

Wohnung:

Ortsgr.: Gau:

Monatsmeldg. Gau: Mt. Bl.

Lt. NL./ vom

Wohnung:

Ortsgr.: Gau:

Name: Be

Zollamt.

Geb.-Datum:

Nr.:

Aufnahme beantra

Wiederaufn. beantr

Austritt:

Gelöscht:

Ausschluß:

Aufgehoben:

Gestrichen weg

Zurückgenomm

Abgang zur
Zugang von

Gestorben:

Bemerkungen

Mitglieds Nr.

Geboren

Beruf

Eingetreten

Ausgetreten

Wiedereingetr.

Wohnung

Ortsgr.

Wohnung

Ortsgr.

2492

Name: Behnke Wilhelm

Zollamt. Beruf: Geborene: Berehlichte: Stettin

Geb.-Datum: 22.10.06 Geb.-Ort:

Nr.: 585804 Aufn. 1. 5. 37

Aufnahme beantragt am:

Wiederaufn. beantragt am: genehm.:

Austritt:

Gelöscht:

Ausschluß:

Aufgehoben:

Gestrichen wegen:

Zurückgenommen:

Abgang zur Wehrmacht:
Zugang von

Gestorben:

Bemerkungen:

Wohnung: Niederstorf, Adolf Hitler-strasse 107

Ortsgr.: Herongen Gau: Essen

Monatsmeldg. Gau: Essen Mk. 7.39 Pf. 40

Lt. NL./ vom

Wohnung: Lobith (Z)

Ortsgr.: ~~Essen~~ Gau: ~~Essen~~ Ausland

Monatsmeldg. Gau: Nobd. M. 42/4 Mk. (Z) Pf.

Lt. NL./ vom

Wohnung: W. Zeppelin Antwerpen 26

Ortsgr.: Wesel Gau: Essen

Monatsmeldg. Gau: Mk. Pf.

Lt. NL./ vom

Wohnung:

Ortsgr.: Gau:

Monatsmeldg. Gau: Mk. Pf.

Lt. NL./ vom

Wohnung:

Ortsgr.: Gau:

Mitglieds Nr. 1172807 Vor- und Zuname Behnke, Wilhelm

Geboren 27. 1. 07 Ort Jahnschleu

Beruf Hdlgs.-Geh. Ledig, ~~verheiratet, verw.~~

Eingetreten 1. 5. 32

Ausgetreten

Wiedereingetr.

Wohnung H. Johnenstr. 3

Ortsgr. Hannover Gau Südhann. [illegible]

Wohnung

Ortsgr. Gau

Wohnung

Ortsgr. Gau

Wohnung

Ortsgr. Gau

Wohnung

Ortsgr. Gau

Mitglieds Nr.: 314676 Vor- und Zuname: Behnke Wilhelm

Eingetreten am 1. Okt. 1930

Ausgetreten am

Ausgeschlossen am

Gestorben am

Geburtszeit 9.3.07

Geburtsort Grapitz

Ledig, ~~verheiratet~~, ~~verwitw.~~

Stand oder Beruf Melker

wiedereingetr. am

Wohnort ~~Grissowitz~~

Wohnung

Neustettin-Land

Ortsgruppe Bergen / Rügen

Gau

Wohnort

Wohnung

Ortsgruppe

Gau

Bemerkungen: 1.Juli 40 Neust-Land A Bo

Form 28

Name: Behnke Wilhelm

Kfm. Beruf: Geborene: Verehlichte:

Geb.-Datum: 13.1.08 Geb.-Ort: N.

Nr.: 5866486 Aufn.: 1.5.37

Aufnahme beantragt am: 21.4.37

Wiederaufn. beantragt am: genehm.:

Austritt:

Gelöscht:

Ausschluß:

Aufgehoben:

Gestrichen wegen:

Zurückgenommen:

Abgang zur Wehrmacht:
Zugang von

Gestorben:

Bemerkungen:

Wohnung: N.Adolf/Hitlerstr.35

Ortsgr.: Neustrelitz Gau: Mecklb.

Monatsmeldg. Gau: Mt. Bl.

Lt. NL./ vom

Wohnung:

Ortsgr.: Gau:

Monatsmeldg. Gau: Mt. Bl.

Lt. NL./ vom

Wohnung:

Ortsgr.: Gau:

Monatsmeldg. Gau: Mt. Bl.

Lt. NL./ vom

Wohnung:

Ortsgr.: Gau:

Monatsmeldg. Gau: Mt. Bl.

Lt. NL./ vom

Wohnung:

Ortsgr.: Gau:

2494

Mitglieds Nr. 655630 Vor- und Zuname Behnke Wilhelm

Geboren 26.2.10 Ort Strinzin

Beruf Ltw. Ledig, ~~verheiratet~~, verw.

Eingetreten 1. 8. 31

Ausgetreten

Wiedereingetr.

Wohnung Stapornen

Ortsgr. Pobethen Gau Ostpreußen

Abr. Ostpreuß. 5/34.

Wohnung 6.

Ortsgr. Cünehnen Gau Ostpreuß.

13. Rev Li Ostpr 31.12.35

Wohnung Stapornen

Ortsgr. Künehnen Gau Ostpreußen

Abgr. 8.37/25 (2)

Wohnung Kl. Kessellenberg

Ortsgr. Groß Gau

Wohnung

Ortsgr. Gau

Wohnung

Ortsgr. Gau

Name: Behnke Wilhelm

Geborene: Ang.
Verehlichte:

Geb.-Datum: 17.12.10 Geb.-Ort: Skurzewo

Mitgl.-Nr.: 8390799 Aufn.: 1.Juli

Aufnahme beantragt am: 16.5.41

Wiederaufn. beantragt am: genehm.:

Austritt:

Gelöscht:

Ausschluß:

Aufgehoben:

Gestrichen wegen:

Zurückgenommen:

Abgang zur Wehrmacht:
Zugang von

Gestorben:

Bemerkungen:

Wohnung: G. Marktstr. 16

Ortsgr.: Costynin Gau: Warthegau

Monatsmeldg. Gau: Mt. Bl.

Lt. RL./ vom

Wohnung:

Ortsgr.: Gau:

Monatsmeldg. Gau: Mt. Bl.

Lt. RL./ vom

Wohnung:

Ortsgr.: Gau:

Monatsmeldg. Gau: Mt. Bl.

Lt. RL./ vom

Wohnung:

Ortsgr.: Gau:

Monatsmeldg. Gau: Mt. Bl.

Lt. RL./ vom

Wohnung:

Ortsgr.: Gau:

Mitglieds Nr. 1229289 Vor- und Zuname Behnke Wilhelm

Geboren 17.5.11 Ort Schimo

Beruf Arb. Ledig, verheiratet, verw.

Eingetreten 1.8.32.

Ausgetreten Pomm. 11.34/31 u. A.

Wiedereingetr. 5/35/10

Wohnung B

Ortsgr. Bayernmühl Gau Brandenburg

11 Ch Bezlg Okt 33

Wohnung Glasow / Pasewalk

Ortsgr. Glasow Gau Brandenburg

Abr. Pom. 6.35/10

Wohnung K

Ortsgr. Hülsenhof Gau Pommern

Rev. Li. Pom. St. 12.35

Wohnung Hülsenhof

Ortsgr. Daber-Randow Gau Pommern

Pomm. 8.37/6 (Z)

Wohnung K. / Wollin

Ortsgr. Kolzow Gau Pommern

Wohnung

Ortsgr. Gau

Mitglieds Nr. 3954945 Zu u. Vorname Behnke Wilhelm

Geboren 20.12.M Ort H.

Beruf Packer Ledig, verheiratet, verw.

Eingetreten 1.5.37

Ausgetreten U.A. Baden 2.39/37 (Z)

Wiedereingetr. U. Bef. Hamb. 12.8.39

Wohnung H. Repsoldstr. 90

Ortsgr. Hamburg Gau Hamburg

Wohnung

Ortsgr. Gau

Wohnung H. Braunsh. 10 I

Ortsgr. Hamburg Gau Hamburg

Hamburg 8/38/8 (Z)

Wohnung Z. Zuzug

Ortsgr. Hodsmühle Gau Baden

U. Bef. Hamb. 12.8.39

Wohnung

Ortsgr. Gau

Baden ans

2496

Mitglieds Nr. 796179 Vor- und Zuname Behnke Wilhelm

Geboren 9. 12. 12 Ort Stapelburg

Beruf Landarbeiter Ledig, ~~verheiratet~~, ~~verw.~~

Eingetreten 1. 12. 31

Ausgetreten

Wiedereingetr.

Wohnung O. Leonhardtstr. 13

Ortsgr. Osterleben Gau Magd.-Anh.

Magd. Anh. E. 134

2/37/15 Wohnung A. (Z) ~~Schandau, Hallescheste~~ Pfarrbezirk

Ortsgr. Magdeburg Gau Magd. Anh.

M.-Anh. 12 | 38/190 (Z)

Wohnung Ordensburg

Ortsgr. Sekt. Crössinsee Gau Pommern

Pom. 3. 42. 21. (Z)

Wohnung Osterwieck - Harkebrg

Ortsgr. Osterwieck Gau Magdeb. Anh.

Mg. Anh. 6. 42. 2 - Osterwieck (Z)

Wohnung 2 Kellerräume 13

Ortsgr. Osterwieck Gau

Wohnung

Ortsgr. Gau

Name: Behnke Wilhelm

Kpl. Arb. Beruf: Geborene: Verehlichte:

Geb.-Datum: 14.2.18. Geb.-Ort: Rosmarin

Nr.: 4830594 Aufn.: 1. 5. 37

Aufnahme beantragt am: 2. 5. 37

Wiederaufn. beantragt am: genehm.:

Austritt:

Gelöscht:

Ausschluß:

Aufgehoben:

Gestrichen wegen:

Zurückgenommen:

Abgang zur Wehrmacht:

Zugang von

Gestorben:

Bemerkungen:

Wohnung: Berlin N. 20, Gerichtstr.

Ortsgr.: Berlin Gau: Berlin

(Z)

Monatsmeldg. Gau: 11. 37 bis Bl.

Lt. Nl./ vom 8. 11. 37

Wohnung:

Ortsgr.: Gau:

Monatsmeldg. Gau: Mt. Bl.

Lt. Nl./ vom

Wohnung:

Ortsgr.: Gau:

Monatsmeldg. Gau: Mt. Bl.

Lt. Nl./ vom

Wohnung:

Ortsgr.: Gau:

Monatsmeldg. Gau: Mt. Bl.

Lt. Nl./ vom

Wohnung:

Ortsgr.: Gau:

Mitglieds Nr.

Geboren

Beruf

Eingetreten

Ausgetreten

Wiedereingetr.

Wohnung

Ortsgr.

Wohnung

Ortsgr.

2498

Mitglieds Nr. 4251083 Zu- und Vorname [illegible]

Geboren [illegible] Ort [illegible]

Beruf Feldwebel Ledig, verheiratet, verw.

Eingetreten 1. Sep. 1937

Ausgetreten

Wiedereingetr.

Wohnung [illegible]

Ortsgr. Hamburg **Gau** Hamburg

[illegible]

Wohnung [illegible] Holstenstr. 6

Ortsgr. Rendsburg **Gau** [illegible]

Wohnung

Ortsgr. **Gau**

Wohnung

Ortsgr. **Gau**

Wohnung

Ortsgr. **Gau**

Wohnung

Ortsgr. **Gau**

Behr

Name: .....

24.7.

Geb.-Dat.: .....

Nr.: 9504

Aufnahme beantragt am:

Wiederaufn. beantragt am

Austritt: .....

Gelöscht: .....

Ausschluß: .....

Aufgehoben: .....

Gestrichen wegen:

.....

.....

Zurückgenommen:

.....

.....

Abgang zur Wehrm

Zugang von

Gestorben: .....

Bemerkungen: ....

Name: Behnke Wilhelm

Geb.-Dat.: 24.7.25 Geb.-Ort: Königsberg

Nr.: 9504486 Aufn.: 20. April 1943

Aufnahme beantragt am: 4.1.43

Wiederaufn. beantragt am: ..... genehm.: .....

Austritt: .....

Gelöscht: .....

Ausschluß: .....

Aufgehoben: .....

Gestrichen wegen: .....

.....

.....

Zurückgenommen: .....

.....

.....

Abgang zur Wehrmacht: .....

Zugang von .....

Gestorben: .....

Bemerkungen: .....

Wohnung: K. Bernickowertor 1

Ortsgr.: Königsberg Gau: Ostpreußen

Monatsmeldg. Gau ..... Mt. ..... Bl. .....

Lt. RL. / ..... vom .....

Wohnung: .....

Ortsgr.: ..... Gau: .....

Monatsmeldg. Gau: ..... Mt. ..... Bl. .....

Lt. RL. / ..... vom .....

Wohnung: .....

Ortsgr.: ..... Gau: .....

Monatsmeldg. Gau: ..... Mt. ..... Bl. .....

Lt. RL. / ..... vom .....

Wohnung: .....

Ortsgr.: ..... Gau: .....

Monatsmeldg. Gau: ..... Mt. ..... Bl. .....

Lt. RL. / ..... vom .....

Wohnung: .....

Ortsgr.: ..... Gau: .....

Name: Behn

Geb.-Datum:

Nr.: 5

Aufnahme beantragt a

Wiederaufn. beantragt a

Austritt:

Gelöscht:

Ausschluß:

Aufgehoben:

Gestrichen wegen:

Zurückgenommen:

Abgang zur Wehrm
Zugang von

Gestorben:

Bemerkungen:

8502

Name: Behnke Wilhelmine

Beruf: Geborene:
Verehlichte:

Geb.-Datum: 5.10.84 Geb.-Ort: Erfurt

Nr.: 5043998 Aufn.: 1. 5. 37

Aufnahme beantragt am: 3.8.37

Wiederaufn. beantragt am: genehm.:

Austritt:

Gelöscht:

Ausschluß:

Aufgehoben:

Gestrichen wegen:

Zurückgenommen:

Abgang zur Wehrmacht:
Zugang von

Gestorben:

Bemerkungen:

Wohnung: E.Roonstr.2
Ortsgr.: Erfurt Gau: Thür.

Monatsmeldg. Gau: Mt. Bl.
Lt. Nr.: vom

Wohnung:
Ortsgr.: Gau:

Monatsmeldg. Gau: Mt. Bl.
Lt. Nr.: vom

Wohnung:
Ortsgr.: Gau:

Monatsmeldg. Gau: Mt. Bl.
Lt. Nr.: vom

Wohnung:
Ortsgr.: Gau:

Monatsmeldg. Gau: Mt. Bl.
Lt. Nr.: vom

Wohnung:
Ortsgr.: Gau:

Name:

Date of bi

7771 DOCUM
APO 74

2504

Name: BEHNKE First name: [illegible]

Date of birth: 9.7.17 Place of birth: [illegible]

See under: BRAMER [illegible]

7771 DOCUMENT CENTER
APO 742, US Army

Mitglieds Nr.

Geboren

Beruf

Eingetreten

Ausgetreten

Wiedereingetr

Wohnung

Ortsgr.

Wohnung

Ortsgr.

2506

Mitglieds Nr. 2139742 Vor- und Zuname Behnke Willi

Geboren 9. 10. 78 Ort Granau

Beruf Schaffner ~~Ledig.~~ verheiratet, ~~verw.~~

Eingetreten 1. 5. 33

Ausgetreten

Wiedereingetr.

Wohnung

Ortsgr. Gau

Wohnung

Ortsgr. Gau

Wohnung

Ortsgr. Gau

Wohnung

Ortsgr. Gau

Wohnung

Ortsgr. Gau

Wohnung

Ortsgr. Gau

Wohnung

Ortsgr. Gau

Wohnung

Ortsgr. Gau

Zun

Geb

2508

Zuname: Behnke Vorname: Willi

Geburtstag: 3.6.96 Geburtsort: Raksvik

Siehe unter: Bederke, Willi

Name: Behnke Willi

Beruf: Masch. Ing. Geborene: Verehlichte:

Geb.-Datum: 9.3.98 Geb.-Ort: Bromberg

Nr.: 4221246 Aufn.: 1.5.1937

Aufnahme beantragt am: 28.5.37.

Wiederaufn. beantragt am: genehm.:

Austritt:

Gelöscht:

Ausschluß:

Aufgehoben:

Gestrichen wegen:

Zurückgenommen:

Abgang zur Wehrmacht:
Zugang von

Gestorben:

Bemerkungen:

Wohnung: Halle Forsterstr. 36

Ortsgr.: Halle Gau: Halle-M.

Monatsmeldg. Gau: Mt. Bl.

Lt. RL./ vom

Wohnung:

Ortsgr.: Gau:

Monatsmeldg. Gau: Mt. Bl.

Lt. RL./ vom

Wohnung:

Ortsgr.: Gau:

Monatsmeldg. Gau: Mt. Bl.

Lt. RL./ vom

Wohnung:

Ortsgr.: Gau:

Name: Behnke Willi

Geborene: Pol.Hpt.Wachtmstr.
Verehlichte:

Geb.-Datum: 12.3.99 Geb.-Ort: Saren

Mitgl.-Nr.: 8160468 Aufnahme: 1. Juli 1940

Aufnahme beantragt am: 20.6.40

Wiederaufn. beantragt am: genehm.:

Austritt:

Gelöscht:

Ausschluß:

Aufgehoben:

Gestrichen wegen:

Zurückgenommen:

Abgang zur Wehrmacht:
Zugang von

Gestorben:

Bemerkungen:

Berlin
Wohnung: Spandau, Weißenburgerstr. 33

Ortsgr.: Berlin Gau: Berlin

Monatsmeldg. Gau: Mt. Bl.

Lt. RL./ vom

Wohnung:

Ortsgr.: Gau:

Monatsmeldg. Gau: Mt. Bl.

Lt. RL./ vom

Wohnung:

Ortsgr.: Gau:

Monatsmeldg. Gau: Mt. Bl.

Lt. RL./ vom

Wohnung:

Ortsgr.: Gau:

Name: Beh

Geb.-Datum: 17

Mitgl.-Nr.: 82

Aufnahme beantrag

Wiederaufn. beantr

Austritt:

Gelöscht:

Ausschluß:

Aufgehoben:

Gestrichen wegen:

Zurückgenommen:

Abgang zur Wehr
Zugang von

Gestorben:

Bemerkungen:

Name: Milchfab

Geb.-Datum: 1

Nr.: 73

Aufnahme beantrag

Wiederaufn. beantr

Austritt:

Gelöscht:

Ausschluß:

Aufgehoben:

Gestrichen wege

Zurückgenomm

Abgang zur
Zugang von

Gestorben:

Bemerkungen

2510

Name: Behnke Willi

Geborene:
Verehlichte: Landarb.

Geb.-Datum: 17.7.02 Geb.-Ort: Tribsow

Mitgl.-Nr.: 8293698 Aufnahme: 1. April 1940

Aufnahme beantragt am: 28.1.40

Wiederaufn. beantragt am: genehm.:

Austritt:

Gelöscht:

Ausschluß:

Aufgehoben:

Gestrichen wegen:

Zurückgenommen:

Abgang zur Wehrmacht:
Zugang von

Gestorben:

Bemerkungen:

Wohnung: Zachow

Ortsgr.: Tessenow Gau: Mecklenburg

Monatsmeldg. Gau: Mt. Bl.

Lt. RL./ vom

Wohnung:

Ortsgr.: Gau:

Monatsmeldg. Gau: Mt. Bl.

Lt. RL./ vom

Wohnung:

Ortsgr.: Gau:

Monatsmeldg. Gau: Mt. Bl.

Lt. RL./ vom

Wohnung:

Ortsgr.: Gau:

Name: Behnke Willi

Beruf: Milchfahrer Geborene:
Verehlichte:

Geb.-Datum: 1.8.03 Geb.-Ort: Neuwerder

Nr.: 7370325 Aufn.: 1. Jan. 1940

Aufnahme beantragt am: 7.11.39

Wiederaufn. beantragt am: genehm.:

Austritt:

Gelöscht:

Ausschluß:

Aufgehoben:

Gestrichen wegen:

Zurückgenommen:

Abgang zur Wehrmacht:
Zugang von

Gestorben:

Bemerkungen:

Wohnung: K. Nettelbeckstr. 4

Ortsgr.: Kolberg Gau: Pommern

Monatsmeldg. Gau: Mt. Bl.

Lt. RL./ vom

Wohnung:

Ortsgr.: Gau:

Monatsmeldg. Gau: Mt. Bl.

Lt. RL./ vom

Wohnung:

Ortsgr.: Gau:

Monatsmeldg. Gau: Mt. Bl.

Lt. RL./ vom

Wohnung:

Ortsgr.: Gau:

Name: Pehnke Willi

Ing. Geborene: / Verehlichte:

Geb.-Datum: 21.11.03 Geb.-Ort: Worms

Mitgl.-Nr.: 7865742 Aufn.: 1 Jan. 1940

Aufnahme beantragt am: 19.11.39

Wiederaufn. beantragt am: genehm.:

Austritt:

Gelöscht:

Ausschluß:

Aufgehoben:

Gestrichen wegen:

Zurückgenommen:

Abgang zur Wehrmacht:
Zugang von

Gestorben:

Bemerkungen:

Wohnung: Karlsruhe

Ortsgr.: Karlsruhe Gau: Baden

Monatsmeldg. Gau: Bad. Mt. 7 41 Bl. 15 (Z)

Lt. RL./ vom 1. 7. 39 73992

Wohnung: M. Friedrichsfeld Jugendwohng

Ortsgr.: Mannheim Gau: Baden

Monatsmeldg. Gau: Mt. Bl.

Lt. RL./ vom

Wohnung:

Ortsgr.: Gau:

Monatsmeldg. Gau: Mt. Bl.

Lt. RL./ vom

Wohnung:

Ortsgr.: Gau:

Monatsmeldg. Gau: Mt. Bl.

Lt. RL./ vom

Wohnung:

Ortsgr.: Gau:

Name: Pehnke Willi

Geborene: Teleg.Bauhandwerk.
Verehlichte:

Geb.-Datum: 16.5.05 Geb.-Ort: Nakel

Mitgl.-Nr.: 8184222 Aufn.: 1. Okt. 1940

Aufnahme beantragt am: 26.8.40

Wiederaufn. beantragt am: genehm.:

Austritt:

Gelöscht:

Ausschluß:

Aufgehoben:

Gestrichen wegen:

Zurückgenommen:

Abgang zur Wehrmacht:
Zugang von

Gestorben:

Bemerkungen:

Wohnung: Berlin Gitschinerstr,86

Ortsgr.: Berlin Gau: Berlin

Monatsmeldg. Gau: Mt. Bl.

Lt. RL./ vom

Wohnung:

Ortsgr.: Gau:

Monatsmeldg. Gau: Mt. Bl.

Lt. RL./ vom

Wohnung:

Ortsgr.: Gau:

Monatsmeldg. Gau: Mt. Bl.

Lt. RL./ vom

Wohnung:

Ortsgr.: Gau:

2512

Name: Behnke Willi

Ang. Beruf: Geborene: Verehlichte:

Geb.-Datum: 2.9.08 Geb.-Ort: H.

Nr.: 7578269 Aufn.:

Aufnahme beantragt am: 12.3.40 1.4.40

Wiederaufn. beantragt am: genehm.:

Austritt:

Gelöscht:

Ausschluß:

Aufgehoben:

Gestrichen wegen:

Zurückgenommen:

Abgang zur Wehrmacht:
Zugang von

Gestorben:

Bemerkungen:

Wohnung: H. Ohlendörp 23

Ortsgr.: Hamburg Gau:

Monatsmeldg. Gau: Hamburg Mt. Bl. 5

Lt. NL./ vom

Wohnung: B. Regidienstr. 12

Ortsgr.: Braunschweig Gau: Südl. Pr.

Monatsmeldg. Gau: Südl. Mt. 10.40 Bl. 4

Lt. NL./ vom

Wohnung: Hockenstedt

Ortsgr.: Uhrsau Gau: Südhann.

Monatsmeldg. Gau: Südhann. Pr. Mt. 5.41 Bl. 35

Lt. NL./ vom

Wohnung: 2

Ortsgr.: Lebenstedt Gau: Südhann.-Pr.

Monatsmeldg. Gau: Mt. Bl.

Lt. NL./ vom

Wohnung:

Ortsgr.: Gau:

Mitglieds Nr. [illegible] Vor- und Zuname Behnke Willi

lt. Bff. Berlin Bn 1.4.37

Geboren 30. 12. 07 Ort Stettin

Beruf Pol. Obsten. Ledig, ~~verheiratet, verw.~~

1.4 33

Eingetreten

Ausgetreten

Wiedereingetr.

Wohnung Altona Bahnpol. Gustrow

Ortsgr. Hamburg Gau Hamburg

Hamburg 1/39 13 Z

Wohnung H. b. Landwehr 13

Ortsgr. Stettin Gau Pomm.

Wohnung Kh. Brombergerstr 132

Ortsgr. Schneidemühl Gau Ostmark

Kurm. V/35/134

Wohnung A. Schutzpolizeikaserne

Ortsgr. Altona Gau Schleswig-H.

Wohnung

Ortsgr. Gau

Wohnung

Ortsgr. Gau

Name: Behnke Willi

Beruf: Schlosser — Geborene: — Verehlichte:

Geb.-Datum: 9.5.09 — Geb.-Ort: St.

Nr.: 4655658 — Aufn.: 5. 37

Aufnahme beantragt am: 11.6.37

Wiederaufn. beantragt am: — genehm.

Austritt:

Gelöscht:

Ausschluß:

Aufgehoben:

Gestrichen wegen:

Zurückgenommen:

Abgang zur Wehrmacht
Zugang von

Gestorben:

Bemerkungen:

Wohnung: St., Vilfastr.5 — Pom.

Ortsgr.: Stargard — Gau:

Monatsmeldg. Gau: — Mt. — Bl.

Lt. NL./ — vom

Wohnung:

Ortsgr.: — Gau:

Monatsmeldg. Gau: — Mt. — Bl.

Lt. NL./ — vom

Wohnung:

Ortsgr.: — Gau:

Monatsmeldg. Gau: — Mt. — Bl.

Lt. NL./ — vom

Wohnung:

Ortsgr.: — Gau:

Monatsmeldg. Gau: — Mt. — Bl.

Lt. NL. — vom

Wohnung: [illegible]

Ortsgr.: — Gau:

Name: Behnke Willi

Jungb. — Beruf: — Geborene: — Verehlichte:

Geb.-Datum: 3.1.17 — Geb.-Ort: Neustriesen

Nr.: 5703827 — Aufn.: 1. 5. 37

Aufnahme beantragt am: 21.12.37

Wiederaufn. beantragt am: — genehm.

Austritt:

Gelöscht:

Ausschluß:

Aufgehoben:

Gestrichen wegen:

Zurückgenommen:

Abgang zur Wehrmacht
Zugang von

Gestorben:

Bemerkungen:

Wohnung: B.

Ortsgr.: Balz Landsberg — Gau: Kurmark

Monatsmeldg. Gau: — Mt. — Bl.

Lt. NL./ — vom

Wohnung:

Ortsgr.: — Gau:

Monatsmeldg. Gau: — Mt. — Bl.

Lt. NL./ — vom

Wohnung:

Ortsgr.: — Gau:

Monatsmeldg. Gau: — Mt. — Bl.

Lt. NL./ — vom

Wohnung:

Ortsgr.: — Gau:

Monatsmeldg. Gau: — Mt. — Bl.

Lt. NL./ — vom

Wohnung:

Ortsgr.: — Gau:

2514

Name: Behnke Willi

Geborene:
Verehlichte: Gärtner

Geb.-Datum: 22.9.11 Geb.-Ort: Kleschinz

Mitgl.-Nr.: 8149439 Aufn.: 1. Juli 1940

Aufnahme beantragt am: 29.5.40.

Wiederaufn. beantragt am: genehm.:

Austritt:

Gelöscht:

Ausschluß:

Aufgehoben:

Gestrichen wegen:

Zurückgenommen:

Abgang zur Wehrmacht:
Zugang von

Gestorben:

Bemerkungen:

Wohnung: Sch. Horststr. 4o

Ortsgr.: Schwerin Krs Teltow Gau: Mark Brandbg.

Monatsmeldg. Gau: Mt. Bl.
Lt. RL./ vom

Wohnung:

Ortsgr.: Gau:

Monatsmeldg. Gau: Mt. Bl.
Lt. RL./ vom

Wohnung:

Ortsgr.: Gau:

Monatsmeldg. Gau: Mt. Bl.
Lt. RL./ vom

Wohnung:

Ortsgr.: Gau:

Monatsmeldg. Gau: Mt. Bl.
Lt. RL./ vom

Wohnung:

Ortsgr.: Gau:

Mitglieds Nr. 102063 Vor- und Zuname Behnke Willi

Geboren 6.11.12. Ort Hitzhausen

Beruf Schlachter Ledig, verheiratet, verw.

Eingetreten 1. MRZ. 1932 1. 4. 32

Ausgetreten

Wiedereingetr.

Wohnung Föhrden-Barl

Ortsgr. Gau Schlesw.-Holst.

V. 33 Schl. Holst

Wohnung Lockstedter Lager

Ortsgr. Gau Schl. Holst.

Gau 34 Schleswig-Holst

Wohnung Barl Fr.

Ortsgr. Barl Französisch Buchholz Gau

lt Schles. H. 12 34 Bl 6 m

Wohnung Barl

Ortsgr. Föhrden Gau Schlesw.-H

lt. Schl. Hol. 2/35 Bl 47

Wohnung Gd. L

Ortsgr. Bad Bramstedt Gau Schlew.-Hol

Wohnung

Ortsgr. Gau

Name: Behnke Willi

Arb.

Geb.-Dat. 12.3.13 Geb.-Ort: Großenwörden

Nr.: 8815385 Aufn.: 1. Okt. 1941

Aufnahme beantragt am 1.9.41

Wiederaufn. beantragt am ..... genehm.

Austritt:

Gelöscht:

Ausschluß:

Aufgehoben:

Gestrichen wegen:

Zurückgenommen.

Abgang zur Wehrmacht:

Zugang von

Gestorben:

Bemerkungen:

Wohnung: W. 43

Ortsgr.: Wedersode Gau: Ost-Hannover

Monatsmeldg Gau ..... Mk. ..... Bl. .....

Lt. RL / ..... vom .....

Wohnung.

Ortsgr.: ..... Gau:

Monatsmeldg Gau ..... Mk. .....

Lt. RL / ..... vom .....

Wohnung:

Ortsgr.: ..... Gau:

Monatsmeldg. Gau ..... Mk. ..... Bl.

Lt. RL / ..... vom .....

Wohnung:

Ortsgr.: ..... Gau:

Monatsmeldg. Gau ..... Mk. ..... Bl.

Lt. RL / ..... vom .....

Wohnung:

Ortsgr.: ..... Gau: .....

Name: Behnke Willi

Arbeiter Beruf: Geborene: Verehlichte:

Geb.-Datum: 7.1.20 Geb.-Ort: Sch.

Nr.: 7009586 Aufn.: 1. Sept. 1938

Aufnahme beantragt am: 13.12.38

Wiederaufn. beantragt am: ..... genehm.:

Austritt:

Gelöscht:

Ausschluß:

Aufgehoben:

Gestrichen wegen:

Zurückgenommen:

Abgang zur Wehrmacht:

Zugang von

Gestorben:

Bemerkungen:

Wohnung: Sch.

Ortsgr.: Schmolde Gau: Kurmark

Monatsmeldg. Gau: ..... Mk. ..... Bl.

Lt. RL/ ..... vom .....

Wohnung:

Ortsgr.: ..... Gau:

Monatsmeldg. Gau: ..... Mk. ..... Bl.

Lt. RL/ ..... vom .....

Wohnung:

Ortsgr.: ..... Gau:

Monatsmeldg. Gau: ..... Mk. ..... Bl.

Lt. RL/ ..... vom .....

Wohnung:

Ortsgr.: ..... Gau:

Monatsmeldg. Gau: ..... Mk. ..... Bl.

Lt. RL/ ..... vom .....

Wohnung:

Ortsgr.: ..... Gau:

2516

Name: Behnke Willi

Geb.-Dat.: 18.9.24. Geb.-Ort: Langeböse

Nr.: 9156247 Aufn.: 1. Sept. 1942

Aufnahme beantragt am: 14.6.42.

Wiederaufn. beantragt am: ..... genehm.: .....

Austritt: .....

Gelöscht: .....

Ausschluß: .....

Aufgehoben: .....

Gestrichen wegen: .....

Zurückgenommen: .....

Abgang zur Wehrmacht: .....

Zugang von .....

Gestorben: .....

Bemerkungen: .....

Wohnung: Langeböse. .....

Ortsgr.: Langeböse Gau: Pommern

Monatsmeldg. Gau: ..... Mk. ..... Bl. .....

Lt. RL. / ..... vom .....

Wohnung: .....

Ortsgr.: ..... Gau: .....

Monatsmeldg. Gau: ..... Mk. ..... Bl. .....

Lt. RL. / ..... vom .....

Wohnung: .....

Ortsgr.: ..... Gau: .....

Monatsmeldg. Gau: ..... Mk. ..... Bl. .....

Lt. RL. / ..... vom .....

Wohnung: .....

Ortsgr.: ..... Gau: .....

Monatsmeldg. Gau: ..... Mk. ..... Bl. .....

Lt. RL. / ..... vom .....

Wohnung: .....

Ortsgr.: ..... Gau: .....

Name: Behnke Willi

Geb.-Dat.: 15.2.25 Geb.-Ort: Bernau

Nr.: 9419667 Aufn.: 20. April 1943

Aufnahme beantragt am: 4.1.43

Wiederaufn. beantragt am: ..... genehm.: .....

Austritt: .....

Gelöscht: .....

Ausschluß: .....

Aufgehoben: .....

Gestrichen wegen: .....

Zurückgenommen: .....

Abgang zur Wehrmacht: .....

Zugang von .....

Gestorben: .....

Bemerkungen: .....

Wohnung: Herrnkirch .....

Ortsgr.: Herrnkirch Gau: Wartheland

Krs. Dietfurt

Monatsmeldg. Gau: ..... Mk. ..... Bl. .....

Lt. RL. / ..... vom .....

Wohnung: .....

Ortsgr.: ..... Gau: .....

Monatsmeldg. Gau: ..... Mk. ..... Bl. .....

Lt. RL. / ..... vom .....

Wohnung: .....

Ortsgr.: ..... Gau: .....

Monatsmeldg. Gau: ..... Mk. ..... Bl. .....

Lt. RL. / ..... vom .....

Wohnung: .....

Ortsgr.: ..... Gau: .....

Name: Behnk

Geb.-Dat.: 2.3.27

Nr.: 985

Aufnahme beantragt am:

Wiederaufn. beantragt am:

Austritt:

Gelöscht:

Ausschluß:

Aufgehoben:

Gestrichen wegen:

Zurückgenommen

Abgang zur Wehrm

Zugang von

Gestorben:

Bemerkungen:

Name: Behnke Willi

Geb.-Dat.: 2.3.27 Geb.-Ort: Grabow

Nr.: 9854831 Aufn.: 20. April 1944
21.1.44

Aufnahme beantragt am: .....

Wiederaufn. beantragt am: ..... genehm.: .....

Austritt: .....

Gelöscht: .....

Ausschluß: .....

Aufgehoben: .....

Gestrichen wegen: .....

.....

.....

Zurückgenommen: .....

.....

.....

Abgang zur Wehrmacht: .....

Zugang von .....

Gestorben: .....

Bemerkungen: .....

Wohnung: Grabow Feldstr.1 Medien: .....
Grabow

Ortsgr.: ..... Gau: .....

Monatsmeldg. Gau ..... Mt. ..... Bl. .....

Lt. RL / ..... vom .....

Wohnung: .....

Ortsgr.: ..... Gau: .....

Monatsmeldg. Gau ..... Mt. ..... Bl. .....

Lt. RL / ..... vom .....

Wohnung: .....

Ortsgr.: ..... Gau: .....

Monatsmeldg. Gau ..... Mt. ..... Bl. .....

Lt. RL / ..... vom .....

Wohnung: .....

Ortsgr.: ..... Gau: .....

Monatsmeldg. Gau ..... Mt. ..... Bl. .....

Lt. RL / ..... vom .....

Wohnung: .....

Ortsgr.: ..... Gau: .....

Mitglieds Nr. 2466101 Vor- und Zuname Behnke Wilhelm

Geboren 26.3.10 Ort Gotenhafen

Beruf Arbeiter Ledig, verheiratet, verw.

Eingetreten 1.5.33

Ausgetreten

Wiedereingetr. K

Wohnung Bl. [illegible]

Ortsgr. [illegible] Gau Westfalen Nord

Westl. Nord Jan. 3 [illegible]

Wohnung

Ortsgr. Gau

Lt. Bln. 3. 39/43 g. Z

Wohnung Bl. f. Wasserv. Oberwerang 14

Ortsgr. Marienburg Gau Danzig-Westpr.

Ldw. Westpr. 2.7.12 Z

Wohnung G. Geheime Hauptpolizei

Ortsgr. Gotenhafen Gau Danzig-Westpr.

Wohnung

Ortsgr. Gau

Wohnung

Ortsgr. Gau

Name: Behnke Wilhelm Schmied

Beruf: Geborene: Verehlichte:

Geb.-Datum: 31.7.10 Geb.-Ort: Klempin

Nr.: 4408150 Aufn.: 1. 5. 37.

Aufnahme beantragt am: 27.4.37

Wiederaufn. beantragt am: genehm.:

Austritt:

Gelöscht:

Ausschluß:

Aufgehoben:

Gestrichen wegen:

Zurückgenommen:

Abgang zur Wehrmacht:

Zugang von

Gestorben:

Bemerkungen:

Wohnung: Fl. Zorn

Ortsgr.: Rügenwalde Gau: Pommern

Monatsmeldg. Gau: Mk. Pf.

Lt. Rl./ vom

Wohnung:

Ortsgr.: Gau:

Monatsmeldg. Gau: Mk. Pf.

Lt. Rl./ vom

Wohnung:

Ortsgr.: Gau:

Monatsmeldg. Gau: Mk. Pf.

Lt. Rl./ vom

Wohnung:

Ortsgr.: Gau:

Mitglieds Nr.

Geboren

Beruf Ldw.

Eingetreten

Ausgetreten

Wiedereingetr.

Wohnung

Ortsgr.

Wohnung

Ortsgr.

Mitglieds

Geboren

Beruf

Eingetreten

Ausgetreten

Wiedereingetr.

Wohnung

Ortsgr.

Wohnung

Ortsgr.

2520

Mitglieds Nr. 1273247 Vor- und Zuname Bähnke Willy

Geboren 12. 10. 79 Ort Kl Schlamin

Beruf Ldw. Ledig, verheiratet, verw.

Eingetreten 1. 8. 32. K

Ausgetreten

Wiedereingetr.

Wohnung Kuaal

Ortsgr. Garbek Gau Schlesw.-Holst.

Wohnung

Ortsgr. Gau

Wohnung

Ortsgr. Gau

Wohnung

Ortsgr. Gau

Wohnung

Ortsgr. Gau

Mitglieds Nr. 3895895 Vor- und Zuname Behnke Willy

Geboren 21. 3. 89 Ort B.

Beruf Mech. Ledig, verheiratet, verw.

Eingetreten 1. 3. 37

Ausgetreten

Wiedereingetr.

Wohnung B. Friedenstr. 69

Ortsgr. Berlin Gau Berlin

Wohnung

Ortsgr. Gau

Wohnung

Ortsgr. Gau

Wohnung

Ortsgr. Gau

Mitglieds Nr. 3004537 Vor- und Zuname Behnke Willy

Geboren 15.9.90 Ort H

Beruf Frank. Flg. Ledig, verheiratet, ~~verw.~~

1. Mai 1933

Eingetreten

Ausgetreten

Wiedereingetr.

Wohnung H 22 Fruchtallee 74

Ortsgr. Hamburg Gau Hamburg

Wohnung

Ortsgr. Gau

Wohnung

Ortsgr. Gau

Wohnung

Ortsgr. Gau

Name: Behnke Willy

Hausmeist. Geborene: Verehlichte:

Geb.-Datum: 11.4.91 Geb.-Ort: Labes

Mitgl.-Nr.: 8003666 Aufn.: 1. April 194

Aufnahme beantragt am: 15.1.40

Wiederaufn. beantragt am: genehm.:

Austritt:

Gelöscht:

Ausschluß:

Aufgehoben:

Gestrichen wegen:

Zurückgenommen:

Abgang zur Wehrmacht

Zugang von

Gestorben:

Bemerkungen:

Wohnung: B. Luisenstr. 46

Ortsgr.: Belgard Gau: Pommern

Monatsmeldg. Gau: Mt. Bl.

Lt. RL./ vom

Wohnung:

Ortsgr.: Gau:

Monatsmeldg. Gau Mt. Bl.

Lt. RL./ vom

Wohnung:

Ortsgr.: Gau:

Monatsmeldg. Gau: Mt. Bl.

Lt. RL./ vom

Wohnung:

Ortsgr.: Gau:

8528

2171112

Mitglieds Nr. ..... Vor- und Zuname Behnke Willy

Geboren 15.6.94 Ort Neuhof

Beruf Gärtner Ledig, verheiratet, verw. 1.5.33

Eingetreten .....

Ausgetreten .....

Wiedereingetr. .....

Wohnung Potsdam

Ortsgr. ..... Gau Brandenburg

Wohnung Babelsberg

Ortsgr. Neu Babelsberg Gau Kurmark

Wohnung .....

Ortsgr. ..... Gau .....

Wohnung .....

Ortsgr. ..... Gau .....

Wohnung .....

Ortsgr. ..... Gau .....

Wohnung .....

Ortsgr. ..... Gau .....

Name:....

Date of bi

2524

Name: Bähnke First name: Willy

Date of birth: 2/8/96 Place of birth: Majorenfelde
bei Malente

K

See under:

Mitglieds Nr. 1783614 Vor- und Zuname Belinke Willy

Geboren 29. 10. 00 Ort B

Beruf Arb. Ledig, verheiratet, ~~verw.~~

Eingetreten 1.4 33

Ausgetreten

Wiedereingetr.

Wohnung B. Neustädterstr 61

Ortsgr. Bobersberg Gau Ostmark

Wohnung

Ortsgr. Gau

Wohnung

Ortsgr. Gau

Wohnung

Ortsgr. Gau

Wohnung

Ortsgr. Gau

Name: Belinke Willy

Frachtmann Geburt: Geborene: Verehlichte:

Geb.-Datum: 13.2.03 Geb.-Ort: Bodorf

Nr.: 4733020 Aufn.: 1. 5. 37

Aufnahme beantragt am: 22. 10. 37

Wiederaufn. beantragt am: genehm.:

Austritt:

Gelöscht:

Ausschluß:

Aufgehoben:

Gestrichen wegen:

Zurückgenommen:

Abgang zur Wehrmacht:
Zugang von

Gestorben:

Bemerkungen:

Wohnung: Rothenburgsort a. Tor 20

Ortsgr.: Hamburg Gau: Hamburg

Monatsmeldg. Gau: Mk. Pf.

Lt. NL./ vom

Wohnung:

Ortsgr.: Gau:

Monatsmeldg. Gau: Mk. Pf.

Lt. NL./ vom

Wohnung:

Ortsgr.: Gau:

Monatsmeldg. Gau: Mk. Pf.

Lt. NL./ vom

Wohnung:

Ortsgr.: Gau:

Name: Bauer

Geb.-Datum: 6

Nr.: 5

Aufnahme beantrag

Wiederaufn. beantra

Austritt:

Gelöscht:

Ausschluß:

Aufgehoben:

Gestrichen wege

Zurückgenomme

Abgang zur
Zugang von

Gestorben:

Bemerkungen:

Name: Be

Dolmetsc

Geb.-Datum:

Nr.: 5

Aufnahme beantrag

Wiederaufn. beantr

Austritt:

Gelöscht:

Ausschluß:

Aufgehoben:

Gestrichen weg

Zurückgenomm

Abgang zur
Zugang von

Gestorben:

Bemerkungen

2526

Name: Behnke Willy

Beruf: Bauer Geborene: Verehlichte:

Geb.-Datum: 6.3.03 Geb.-Ort: Blankensee

Nr.: 5163150 Aufn.: 1. 5. 37

Aufnahme beantragt am: 30.5.37

Wiederaufn. beantragt am: genehm.:

Austritt:

Gelöscht:

Ausschluß:

Aufgehoben:

Gestrichen wegen:

Zurückgenommen:

Abgang zur Wehrmacht:
Zugang von

Gestorben:

Bemerkungen:

Wohnung: Blankensee, 6 Pom.

Ortsgr.: Mewegen Gau:

Monatsmeldg. Gau: Mk. Pf.

Lt. NL./ vom

Wohnung:

Ortsgr.: Gau:

Monatsmeldg. Gau: Mk. Pf.

Lt. NL./ vom

Wohnung:

Ortsgr.: Gau:

Monatsmeldg. Gau: Mk. Pf.

Lt. NL./ vom

Wohnung:

Ortsgr.: Gau:

Monatsmeldg. Gau: Mk. Pf.

Lt. NL./ vom

Wohnung:

Ortsgr.: Gau:

Name: Behnke Willy

Beruf: Dolmetscher Geborene: Verehlichte:

Geb.-Datum: 11.5.03 Geb.-Ort: Gr.Wessel

Nr.: 5089252 Aufn.: 1. 5. 37

Aufnahme beantragt am: 1.5.37

Wiederaufn. beantragt am: genehm.:

Austritt:

Gelöscht:

Ausschluß:

Aufgehoben:

Gestrichen wegen:

Zurückgenommen:

Abgang zur Wehrmacht:
Zugang von

Gestorben:

Bemerkungen:

Wohnung: [illegible] 12

Ortsgr.: Ortelsburg Gau: Ostpr.

Monatsmeldg. Gau: Mk. Pf.

Lt. NL./ vom

Wohnung:

Ortsgr.: Gau:

Monatsmeldg. Gau: Mk. Pf.

Lt. NL./ vom

Wohnung:

Ortsgr.: Gau:

Monatsmeldg. Gau: Mk. Pf.

Lt. NL./ vom

Wohnung:

Ortsgr.: Gau:

Name:...

Date of

2528

Name: Bähnke First name: Willy

Date of birth: 17/12/09 Place of birth: Kellinghusen

See under: K

Mitglieds Nr. 1279302 Vor- und Zuname Behnke Willy

Geboren 15. 1. 14 Ort Friedrichsbrück

Beruf Tischler Ledig, verheiratet, verw. 1. 8. 32.

Eingetreten

Ausgetreten

Wiedereingetr.

Wohnung Ab Hartmannstr. 1 II

Ortsgr. Hamburg Gau Schlesien

Wohnung

Ortsgr. Gau

Wohnung

Ortsgr. Gau

Wohnung

Ortsgr. Gau

Wohnung

Ortsgr. Gau

Name: Behnke Willy
o

Geb.-Dat. 16.7.25 Geb.-Ort Hamburg

Nr.: 10.1.43 Aufn.: 20. April 1943

Aufnahme beantragt am

Wiederaufn. beantragt am

Austritt:

Gelöscht:

Ausschluß:

Aufgehoben:

Gestrichen wegen:

Zurückgenommen

Abgang zur Wehrmacht:

Zugang von

Gestorben:

Bemerkungen:

Wohnung Hamburg 26 Pertheswe 3 Hamburg

Ortsgr. Hamburg Gau:

Monatsmeldg. Gau Mk. Bl.

Lt. Bl. / vom

Wohnung:

Ortsgr.: Gau:

Monatsmeldg. Gau: Mk. Bl.

Lt. Bl. / vom

Wohnung:

Ortsgr.: Gau:

Monatsmeldg. Gau: Mk. Bl.

Lt. Bl. / vom

Wohnung:

Ortsgr.: Gau:

Name: Beh

Geb.-Datum: 2

Nr.: 57

Aufnahme beantragt

Wiederaufn. beantrag

Austritt:

Gelöscht:

Ausschluß:

Aufgehoben:

Gestrichen weget

Zurückgenomme

Abgang zur

Zugang von

Gestorben:

Bemerkungen

Mitglieds

Geboren

Beruf

Eingetret

Ausgetret

Wiederei

April 34

Wohnung

Ortsgr.

V. 134

Wohnung

Ortsgr

Name: Behnke Wolfgang

Beruf: Geborene: Verehlichte:

Geb.-Datum: 2.10.16 Geb.-Ort: Thorn

Nr.: 5774738 Aufn.: 1. 5. 37

Aufnahme beantragt am: 2.12.37

Wiederaufn. beantragt am: genehm.:

Austritt:

Gelöscht:

Ausschluß:

Aufgehoben:

Gestrichen wegen:

Zurückgenommen:

Abgang zur Wehrmacht:
Zugang von

Gestorben:

Bemerkungen:

Wohnung: K.,

Ortsgr.: Niederzeuren Gau: Ostpr.

Monatsmeldg. Gau: Mk. Pf.

Lt. NL./ vom

Wohnung:

Ortsgr.: Gau:

Monatsmeldg. Gau: Mk. Pf.

Lt. NL./ vom

Wohnung:

Ortsgr.: Gau:

Monatsmeldg. Gau: Mk. Pf.

Lt. NL./ vom

Wohnung:

Ortsgr.: Gau:

Monatsmeldg. Gau: Mk. Pf.

Lt. NL./ vom

Wohnung:

Ortsgr.: Gau:

Mitglieds Nr. 2381579 Vor- und Zuname Behnke, Ernst Wolfgang

Geboren 20. 11. 11. Ort Dresden

Beruf kfm. Ledig, verheiratet, verw. –

Eingetreten 1.5.33

Ausgetreten

Wiedereingetr.

April 34 Gröbern

Wohnung

Ortsgr. Gardelegen Gau Sachsen

V. 134.

Wohnung Linde

Ortsgr. Groß-Ottersleben Gau Bernburg

V. Rev. Li Sa. 31, VIII. 35

Wohnung

Ortsgr. Gau

Sa 7 38/235 wg (2)

Wohnung F.,

Ortsgr. Freiberg Gau

Wohnung

Ortsgr. Gau

Wohnung

Ortsgr. Gau

Name: Behnke Wolfgang
Ø

Geb.-Dat. 15.9.24 Geb.-Ort Aschersleben

Nr.: 9142973 Aufn.: 1. Sept. 1942

Aufnahme beantragt am 15.5.42

Wiederaufn. beantragt am ..... genehm.

Austritt:

Gelöscht:

Ausschluß:

Aufgehoben:

Gestrichen wegen:

Zurückgenommen:

Abgang zur Wehrmacht:
Zugang von

Gestorben:

Bemerkungen:

Wohnung:
Ortsgr.: G. Kleinsiedlung Gau: Halle - Mrsbg.
Greppin

Monatsmeldg. Gau ..... Mk. ..... Bl. .....

Lt. Bl. / ..... vom .....

Wohnung.

Ortsgr.: ..... Gau: .....

Monatsmeldg. Gau ..... Mk. .....

Lt. Bl. / ..... vom .....

Wohnung: .....

Ortsgr.: ..... Gau: .....

Monatsmeldg. Gau: ..... Mk. ..... Bl. .....

Lt. Bl. / ..... vom .....

Wohnung: .....

Ortsgr.: ..... Gau: .....

Monatsmeldg. Gau: ..... Mk. ..... Bl. .....

Lt. Bl. / ..... vom .....

Wohnung: G 2 3 9 0 0 -

Ortsgr.: ..... Gau: .....

Name: Behnken Alma,
Ehefrau, Beruf: Geborene:
Verehelichte:

Geb.-Datum: 14.5.03 Geb.-Ort: Nordenham

Nr.: 4212658 Aufn.: 1.5.37

Aufnahme beantragt am: 29.6.37.

Wiederaufn. beantragt am: ..... genehm.:

Austritt:

Gelöscht:

Ausschluß:

Aufgehoben:

Gestrichen wegen:

Zurückgenommen:

Abgang zur Wehrmacht:
Zugang von

Gestorben:

Bemerkungen:

Wohnung: F., Mühlenstr. 120
Ortsgr.: Felmerhorst Gau: Wes.Ems

Monatsmeldg. Gau: Wes.Ems Mk. 9/39 Bl. 13

Lt. Bl./ vom

Wohnung: Varel

Ortsgr.: Stuhr Gau: Wes.Ems

Monatsmeldg. Gau: Mk. Bl.

Lt. Bl. vom

Wohnung:

Ortsgr.: Gau:

Monatsmeldg. Gau: Mk. Bl.

Lt. Bl. vom

Wohnung:

Ortsgr.: Gau:

Monatsmeldg. Gau: Mk. Bl.

Lt. Bl. vom

Wohnung:

Ortsgr.: Gau: 7

Name: Bel
Ehefrau

Geb.-Datum:

Nr.: 723

Aufnahme beantragt

Wiederaufn. beantrag

Austritt:

Gelöscht:

Ausschluß:

Aufgehoben:

Gestrichen weger

Zurückgenommer

Abgang zur
Zugang von We

Gestorben:

Bemerkungen:

Mitglieds

Geboren

Beruf

Eingetret

Ausgetre

Wiedere

Wohnun

Ortsgr

Wohnur

Ortsgr

2632

Name: Behnken Anna

Ehefrau Beruf: Geborene: Verehlichte:

Geb.-Datum: 31.8.89 Geb.-Ort: Neustrelitz

Nr.: 7232797 Aufn.: 1. Okt. 1939

Aufnahme beantragt am: 29.9.39

Wiederaufn. beantragt am: genehm.:

Austritt:

Gelöscht:

Ausschluß:

Aufgehoben:

Gestrichen wegen:

Zurückgenommen:

Abgang zur Wehrmacht:
Zugang von

Gestorben:

Bemerkungen:

Wohnung: H.-Altona-Fischerallee 50

Ortsgr.: Hamburg Gau: Hamburg

Monatsmeldg. Gau: Mk. Pf.

Lt. NL./ vom

Wohnung:

Ortsgr.: Gau:

Monatsmeldg. Gau: Mk. Pf.

Lt. NL./ vom

Wohnung:

Ortsgr.: Gau:

Monatsmeldg. Gau: Mk. Pf.

Lt. NL./ vom

Wohnung:

Ortsgr.: Gau:

Monatsmeldg. Gau: Mk. Pf.

Lt. NL./ vom

Wohnung:

Ortsgr.: Gau:

Mitglieds Nr. 30:3764 Vor- und Zuname Behnken Anna

Geboren 29 5 92 Ort Hburg.

Beruf Sammler Ledig, verheiratet, verw.

Eingetreten 1. Mai 1933

Ausgetreten

Wiedereingetr.

Wohnung Neuengamme 262

Ortsgr. HAMBURG Gau HAMBURG

Hamburg 1/41 13 / 5 f. Wetter (Z)

Wohnung X. Landgericht

Ortsgr. Holtensalza Gau Westfalen

Wetterd. 6 + 12 (Z)

Wohnung H. Neuengamme Kenda

Ortsgr. Hamburg Gau Hamburg

Wohnung

Ortsgr. Gau

Wohnung

Ortsgr. Gau

Wohnung

Ortsgr. Gau

Westfalen

Mitglieds Nr. 30 1780 Vor- und Zuname Behnken August

Geboren 20 6 95 Ort L

Beruf Arbeiter Ledig, verheiratet, verw.

Eingetreten 1. Mai 1933

Ausgetreten

Wiedereingetr.

Wohnung Altenwerder Str.

Ortsgr. HAMBURG Gau HAMBURG

Wohnung

Ortsgr. Gau

Wohnung

Ortsgr. Gau

Wohnung

Ortsgr. Gau

Wohnung

Ortsgr. Gau

Mitglieds Nr. 2622399 Vor- und Zuname Behnken Carl

Geboren 11. 5. 11 Ort L.

Beruf Kaufm. Gef. Ledig, ~~verheiratet~~, verw.

Eingetreten 1.5.33

Ausgetreten

Wiedereingetr.

Wohnung L., Großestr. 60

Ortsgr. Langwedel Gau Osthannover

Wohnung

Ortsgr. Gau

Wohnung

Ortsgr. Gau

Wohnung

Ortsgr. Gau

Name: Beh
kfm. Ang
Geb.-Datum: 2
Nr.: 41
Aufnahme beantragt a
Wiederaufn. beantragt a
Austritt:
Gelöscht:
Ausschluß:
Aufgehoben:
Gestrichen wegen:
Zurückgenommen:
Abgang zur Wehrm
Zugang von
Gestorben:
Bemerkungen:

Name: Behn
Geb.-Datum: 5
Nr.:
Aufnahme beantragt am
Wiederaufn. beantragt am
Austritt:
Gelöscht:
Ausschluß:
Aufgehoben:
Gestrichen wegen:
Zurückgenommen:
Abgang zur Wehrm
Zugang von
Gestorben:
Bemerkungen:

2534

Name: Behnken Auguste
kfm. Ang. Beruf: Geborene:
Verehlichte:
Geb.-Datum: 29.1.08 Geb.-Ort: Cürslack
Nr.: 4177809 Aufn.: 1. 5. 37
Aufnahme beantragt am: 21. 6. 37.
Wiederaufn. beantragt am: genehm.:
Austritt:
Gelöscht:
Ausschluß:
Aufgehoben:
Gestrichen wegen:

Zurückgenommen:

Abgang zur Wehrmacht:
Zugang von
Gestorben:
Bemerkungen:

Wohnung: Cürslack Lübtorf 70
Ortsgr.: Hamburg Gau: Hamburg
Monatsmeldg. Gau: Mk. Pf.
Lt. RL./ vom
Wohnung:
Ortsgr.: Gau:
Monatsmeldg. Gau: Mk. Pf.
Lt. RL./ vom
Wohnung:
Ortsgr.: Gau:
Monatsmeldg. Gau: Mk. Pf.
Lt. RL./ vom
Wohnung:
Ortsgr.: Gau:
Monatsmeldg. Gau: Mk. Pf.
Lt. RL./ vom
Wohnung:
Ortsgr.: Gau:

Name:
Geb.-Datum
Mitgl.-Nr
Aufnahme b
Wiederaufn.
Austritt:
Gelöscht:
Ausschluß:
Aufgehoben
Gestrichen
Zurückgene
Abgang z
Zugang vo
Gestorben
Bemerkun

Name:
Kfm. Ang. Beruf: Geborene:
Verehlichte:
Geb.-Datum: 16.V.76. Geb.-Ort:
Nr.: 5273491 Aufn.: 1. 5. 37
Aufnahme beantragt am: 28. V. 37.
Wiederaufn. beantragt am: genehm.:
Austritt:
Gelöscht:
Ausschluß:
Aufgehoben:
Gestrichen wegen:

Zurückgenommen:

Abgang zur Wehrmacht:
Zugang von
Gestorben:
Bemerkungen:

Wohnung:
Ortsgr.: Gau: Osthann.
Monatsmeldg. Gau: Mk. Pf.
Lt. RL./ vom
Wohnung:
Ortsgr.: Gau:
Monatsmeldg. Gau: Mk. Pf.
Lt. RL./ vom
Wohnung:
Ortsgr.: Gau:
Monatsmeldg. Gau: Mk. Pf.
Lt. RL./ vom
Wohnung:
Ortsgr.: Gau:
Monatsmeldg. Gau: Mk. Pf.
Lt. RL./ vom
Wohnung:
Ortsgr.: Gau:

Name:
Geb.-Dat
Mitgl.-
Aufnahm
Wiederau
Austritt:
Gelöscht:
Ausschlu
Aufgehob
Gestriche
Zurückge
Abgang
Zugang v
Gestorbe
Bemerku

Name: Behnken Claus

Geborene:
Verehlichte: Maurermstr.

Geb.-Datum: 10.5.00 Geb.-Ort: S.

Mitgl.-Nr.: 8020281 Aufn.: 1. April 1940

Aufnahme beantragt am: 5.1.40

Wiederaufn. beantragt am: genehm.:

Austritt:

Gelöscht:

Ausschluß:

Aufgehoben:

Gestrichen wegen:

Zurückgenommen:

Abgang zur Wehrmacht:
Zugang von

Gestorben:

Bemerkungen:

Wohnung: S. loo

Ortsgr.: Börde/Selsingen Gau: Hannover Ost

Monatsmeldg. Gau: Mt. Bl.

Lt. RL./ vom

Wohnung:

Ortsgr.: Gau:

Monatsmeldg. Gau: Mt. Bl.

Lt. RL./ vom

Wohnung:

Ortsgr.: Gau:

Monatsmeldg. Gau: Mt. Bl.

Lt. RL./ vom

Wohnung:

Ortsgr.: Gau:

Monatsmeldg. Gau: Mt. Bl.

Lt. RL./ vom

Wohnung:

Ortsgr.: Gau:

Name: Behnken Dora

Geborene: Aufsicht
Verehlichte:

Geb.-Datum: 10.10.86 Geb.-Ort: Br.

Mitgl.-Nr.: 8316224 Aufn.: 1 Jan 1941

Aufnahme beantragt am: 27.10.40

Wiederaufn. beantragt am: genehm.:

Austritt:

Gelöscht:

Ausschluß:

Aufgehoben:

Gestrichen wegen:

Zurückgenommen:

Abgang zur Wehrmacht:
Zugang von

Gestorben:

Bemerkungen:

Wohnung: Br., Fehrfeld 28

Ortsgr.: Bremen Gau: Weser-Ems

Monatsmeldg. Gau: Mt. Bl.

Lt. RL./ vom

Wohnung:

Ortsgr.: Gau:

Monatsmeldg. Gau: Mt. Bl.

Lt. RL./ vom

Wohnung:

Ortsgr.: Gau:

Monatsmeldg. Gau: Mt. Bl.

Lt. RL./ vom

Wohnung:

Ortsgr.: Gau:

Mitglieds Nr.: 32

Eingetreten am

Ausgetreten am

Ausgeschlossen

Gestorben am

Geburtszeit

Geburtsort

Ledig, verheira

Stand oder Be

Bemerkungen:

Form 28

Name:
Jungbau

Geb.-Datum:

Nr.: 78

Aufnahme beantragt

Wiederaufn. beantrag

Austritt:

Gelöscht:

Ausschluß:

Aufgehoben:

Gestrichen wegen

Zurückgenommer

Abgang zur We
Zugang von

Gestorben:

Bemerkungen:

2536

Mitglieds Nr.: 323328 Vor- und Zuname: Behnken Elinor

Eingetreten am 1. Okt. 1936 wiedereingetr. am

Ausgetreten am

Ausgeschlossen am

Gestorben am

Geburtszeit 17.12.20.

Geburtsort Esenshamm

Ledig, verheiratet, verwitw.

Stand oder Beruf Kfm.

Bemerkungen:

Form 28

Wohnort Jever

Wohnung [illegible]

Ortsgruppe Jever

Gau Weser Ems

Weser-Ems 2/36

Wohnort K

Wohnung

Ortsgruppe Oldenburg

Gau Weser Ems

Name: Behnken Elisabeth

Jungbauerin Beruf: Geborene: Verehlichte:

Geb.-Datum: 17.12.20. Geb.-Ort: Achim

Nr.: 7546263 Aufn.: 1. 9. 40

Aufnahme beantragt am: 23.9.40.

Wiederaufn. beantragt am: genehm.:

Austritt:

Gelöscht:

Ausschluß:

Aufgehoben:

Gestrichen wegen:

Zurückgenommen:

Abgang zur Wehrmacht:
Zugang von

Gestorben:

Bemerkungen:

Wohnung: A., Unterstr. 29.

Ortsgr.: Achim Gau: Hann.-Ost

Monatsmeldg. Gau: Mt. Bl.

Lt. RL./ vom

Wohnung:

Ortsgr.: Gau:

Monatsmeldg. Gau: Mt. Bl.

Lt. RL./ vom

Wohnung:

Ortsgr.: Gau:

Monatsmeldg. Gau: Mt. Bl.

Lt. RL./ vom

Wohnung:

Ortsgr.: Gau:

Monatsmeldg. Gau: Mt. Bl.

Lt. RL./ vom

Wohnung:

Ortsgr.: Gau:

Name: Behnken Emil
Beruf: Geborene:
Verehlichte:
Geb.-Datum: 18.11.82 Geb.-Ort: Tatenberg
Nr.: 4790577 Aufn.: 1. 5. 37
2.6.37
Aufnahme beantragt am:
Wiederaufn. beantragt am: genehm.:
Austritt:
Gelöscht:
Ausschluß:
Aufgehoben:
Gestrichen wegen:
Zurückgenommen:
Abgang zur Wehrmacht:
Zugang von
Gestorben:
Bemerkungen:

Wohnung: H. Jenischestr. 10
Ortsgr.: Hamburg Gau: Hamburg
Monatsmeldg. Gau: Mk. Pf.
Lt. Kl./ vom
Wohnung:
Ortsgr.: Gau:
Monatsmeldg. Gau: Mk. Pf.
Lt. Kl./ vom
Wohnung:
Ortsgr.: Gau:
Monatsmeldg. Gau: Mk. Pf.
Lt. Kl./ vom
Wohnung:
Ortsgr.: Gau:

Mitglieds Nr. 3673435 Vor- und Zuname Behnken Ernst

Geboren 4.9.10 Ort Hannover
Beruf Kaufm. Ledig, verheiratet, verw.
Eingetreten 1. 8. 35
Ausgetreten
Wiedereingetr.

Wohnung 1. Lehmweg 4.
Ortsgr. Hamburg Gau Hamburg

Wohnung
Ortsgr. Gau

Wohnung
Ortsgr. Gau

Wohnung
Ortsgr. Gau

Wohnung
Ortsgr. Gau

Wohnung
Ortsgr. Gau

Mitglieds Nr.
Geboren
Beruf
Eingetreten
Ausgetreten
Wiedereingetr.
Wohnung
Ortsgr.

2538

Mitglieds Nr. 1695744 Vor- und Zuname Behnken Friedrich

Geboren 22.10.82 Ort Uexen

Beruf Hilfs. Packer Ledig, verheiratet, verw.

Eingetreten 1.4. 33

Ausgetreten

Wiedereingetr.

Wohnung a. Langen Kr. 890

Ortsgr. Achim Gau Osthannover

Wohnung

Ortsgr. Gau

Wohnung

Ortsgr. Gau

Wohnung

Ortsgr. Gau

Wohnung

Ortsgr. Gau

Wohnung

Ortsgr. Gau

Mitglieds Nr. 1510915 Vor- und Zuname Behnken Georg

Geboren 8 8. 85 Ort Tacken

Beruf o Ledig, verheiratet, verw.

Eingetreten 3. 33

Ausgetreten

Wiedereingetr.

Wohnung 1933 Wilstedt

Ortsgr. Tarmstedt Gau Osthannover

Wohnung

Ortsgr. Gau

Wohnung

Ortsgr. Gau

Wohnung

Ortsgr. Gau

Wohnung

Ortsgr. Gau

Name: Behnken, Friedrich

Beruf: Abiturient Geborene: 12.12.18

Geb.-Datum: Geb.-Ort: A.

Nr.: 5524241 Aufn.: 1. 5. 37

Aufnahme beantragt am: 23.8.37

Wiederaufn. beantragt am: genehm.:

Austritt:

Gelöscht:

Ausschluß:

Aufgehoben:

Gestrichen wegen:

Zurückgenommen:

Abgang zur Wehrmacht:
Zugang von

Gestorben:

Bemerkungen:

Wohnung: A., Langenstr. 390

Ortsgr.: Achim Gau: Osthann.

Monatsmeldg. Gau: Mk. Pf.

Lt. Kl./ vom

Wohnung:

Ortsgr.: Gau:

Monatsmeldg. Gau: Mk. Pf.

Lt. Kl./ vom

Wohnung:

Ortsgr.: Gau:

Monatsmeldg. Gau: Mk. Pf.

Lt. Kl./ vom

Wohnung:

Ortsgr.: Gau:

Monatsmeldg. Gau: Mk. Pf.

Lt. Kl./ vom

Wohnung:

Ortsgr.: Gau:

Mitglieds Nr. 1343353 Vor- und Zuname Behnken Fritz

Geboren 9.12.13 Ort Aaken

Beruf Lehr. Ledig, verheiratet, verw.

Eingetreten 1.10.32

Ausgetreten

Wiedereingetr. 1.4.34

Wohnung O. Langestr. 122

Ortsgr. Altersberg Gau Osthannover

Wohnung

Ortsgr. Gau

Wohnung

Ortsgr. Gau

Wohnung

Ortsgr. Gau

Wohnung

Ortsgr. Gau

Mitglieds Nr.

Geboren

Beruf

Eingetreten

Ausgetreten

Wiedereingetr.

Wohnung

Ortsgr.

Name: Beh

Bauaufseh

Geb.-Datum:

Nr.: 72

Aufnahme beantragt am

Wiederaufn. beantragt am

Austritt:

Gelöscht:

Ausschluß:

Aufgehoben:

Gestrichen wegen:

Zurückgenommen:

Abgang zur Wehr
Zugang von

Gestorben:

Bemerkungen:

2540

Mitglieds Nr. 1283710 Vor- und Zuname Behnsen Fritz

Geboren 12.4.09. Ort B.

Beruf Ldw. Ledig, ~~verheiratet, verw.~~ 1. 9. 32.

Eingetreten

Ausgetreten

Wiedereingetr.

Wohnung Barrigsen Nr. 32 Südhann.-Br.

Ortsgr. Stemshen Gau

Wohnung

Ortsgr. Gau

Wohnung

Ortsgr. Gau

Wohnung

Ortsgr. Gau

Wohnung

Ortsgr. Gau

Name: Behnken Gerhard

Bauaufseher Beruf: Geborene: Verehlichte:

Geb.-Datum: 21.4.91 Geb.-Ort: Arsten

Nr.: 7293316 Aufn.: 1. Dez. 1939

Aufnahme beantragt am: 18.9.39

Wiederaufn. beantragt am: genehm.:

Austritt:

Gelöscht:

Ausschluß:

Aufgehoben:

Gestrichen wegen:

Zurückgenommen:

Abgang zur Wehrmacht:
Zugang von

Gestorben:

Bemerkungen:

Wohnung: R. Hochweg 55

Ortsgr.: Regensburg Gau: Bayer. Ostm.

Monatsmeldg. Gau: Mt. Bl.

Lt. NL./ vom

Wohnung:

Ortsgr.: Gau:

Monatsmeldg. Gau: Mt. Bl.

Lt. NL./ vom

Wohnung:

Ortsgr.: Gau:

Monatsmeldg. Gau: Mt. Bl.

Lt. NL./ vom

Wohnung:

Ortsgr.: Gau:

Monatsmeldg. Gau: Mt. Bl.

Lt. NL./ vom

Wohnung:

Ortsgr.: Gau:

Mitglieds Nr. 885286 Vor- und Zuname Behnken Gerhard

Geboren 9.1.14 Ort Mönchhof

Beruf Schlosser Ledig, verheiratet, ~~verw.~~

Eingetreten 1. FEB. 1932

Ausgetreten

Wiedereingetr.

~~20 St. Hamm Fmd 2.37.28~~ 2

Wohnung Mönchhof

Ortsgr. Schönenmoor Gau Weser-Ems (2)

Mitgliedschaft ruht v. 1.2.37 bis 20.10.38.
Ortsgr. Schönenmoor
z. NSV. m. lt. 2.37.28.
von NSV. m. zdt. lt. [illegible]

Wohnung

Ortsgr. Gau

Wohnung

Ortsgr. Gau

Wohnung

Ortsgr. Gau

Wohnung

Ortsgr. Gau

Wohnung

Ortsgr. Gau

Name: Behnken Gerhard

Beruf: Geborene: Verehlichte: H.

Geb.-Datum: 12.9.22 Geb.-Ort:

Nr.: 7697162 Aufn.: 1. Sep. 1940
3.5.40

Aufnahme beantragt am:

Wiederaufn. beantragt am: genehm.:

Austritt:

Gelöscht:

Ausschluß:

Aufgehoben:

Gestrichen wegen:

Zurückgenommen:

Abgang zur Wehrmacht:
Zugang von

Gestorben:

Bemerkungen:

Wohnung: H. Perthesweg 37

Ortsgr.: Hamburg Gau: Hamburg

Monatsmeldg. Gau: Mt. Bl.

Lt. Rl./ vom

Wohnung:

Ortsgr.: Gau:

Monatsmeldg. Gau: Mt. Bl.

Lt. Rl./ vom

Wohnung:

Ortsgr.: Gau:

Monatsmeldg. Gau: Mt. Bl.

Lt. Rl./ vom

Wohnung:

Ortsgr.: Gau:

II. K.

Name: Be
Bäcker

Geb.-Datum: 27

Nr.: 14

Aufnahme beantragt

Wiederaufn. beantragt

Austritt:

Gelöscht:

Ausschluß:

Aufgehoben:

Gestrichen wegen

Zurückgenommen

Abgang zur We
Zugang von

Gestorben:

Bemerkungen:

Mitglieds N

Eingetreten

Ausgetreten

Ausgeschlos

Gestorben

Geburtszeit

Geburtsort

Ledig, verh

Stand oder

Bemerkung

2542

II. K.

Name: Behnken Hans

Bäcker Beruf: Geborene: Verehlichte:

Geb.-Datum: 27.9.10 Geb.-Ort: Lehe

Nr.: 148.152 Aufn.: 1.9.29

Aufnahme beantragt am:

Wiederaufn. beantragt am: genehm.:

Austritt:

Gelöscht:

Ausschluß:

Aufgehoben:

Gestrichen wegen:

Zurückgenommen:

Abgang zur Wehrmacht:
Zugang von

Gestorben:

Bemerkungen:

Hamburg II 38/3 7 Abg.

Wohnung: Abg: Stellingen, Jütenbergstr. 7

Ortsgr.: Hamburg Gau: Hamburg

Monatsmeldg. Gau: Mt. Bl.

Lt. NL./ vom

Wohnung:

Ortsgr.: Gau:

Monatsmeldg. Gau: Mt. Bl.

Lt. NL./ vom

Wohnung:

Ortsgr.: Gau:

Monatsmeldg. Gau: Mt. Bl.

Lt. NL./ vom

Wohnung:

Ortsgr.: Gau:

Monatsmeldg. Gau: Mt. Bl.

Lt. NL. vom

Wohnung:

Ortsgr.: Gau:

Mitglieds Nr.: 148152 Vor- und Zuname: Behnken Hans

Eingetreten am 1. Sep. 1929

Ausgetreten am

Ausgeschlossen am 1.3.35

Gestorben am

Geburtszeit 27. 9. 10

Geburtsort Lehe

Ledig, verheiratet, verwitw. "

Stand oder Beruf Bäcker

wiedereingetr. am 2.III.31

Bemerkungen:

Wohnort Altona

Wohnung Eulenstr. 62

Ortsgruppe Altona

Gau Schlesw. H.

Wohnort Hamburg

Wohnung ~~Eulenstr. 62~~

Ortsgruppe Hamburg

Gau

Name: Behnken Hannes

o Beruf: Geborene: Verehlichte:

Geb.-Datum: 8.5.22. Geb.-Ort: Dresden

Nr.: 7729012 Aufn.:

Aufnahme beantragt am: 14.6.40.

Wiederaufn. beantragt am: genehm.:

Austritt:

Gelöscht:

Ausschluß:

Aufgehoben:

Gestrichen wegen:

Zurückgenommen:

Abgang zur Wehrmacht:
Zugang von

Gestorben:

Bemerkungen:

Wohnung: D. Zur Höhenluft 19

Ortsgr.: Dölzschen Gau:

Monatsmeldg. Gau: Mt. Bl.

Lt. RL./ vom

Wohnung:

Ortsgr.: Gau:

Monatsmeldg. Gau: Mt. Bl.

Lt. RL./ vom

Wohnung:

Ortsgr.: Gau:

Monatsmeldg. Gau: Mt. Bl.

Lt. RL./ vom

Wohnung:

Ortsgr.: Gau:

Monatsmeldg. Gau: Mt. Bl.

Lt. RL./ vom

Wohnung:

Ortsgr.: Gau:

Name: Behnken Hans-Heinrich

Geb.-Dat: 7.11.25 Geb.-Ort: L. 20. April 1943

Nr.: Aufn.:

Aufnahme beantragt am: 12.1.43

Wiederaufn. beantragt am genehm.:

Austritt:

Gelöscht:

Ausschluß:

Aufgehoben:

Gestrichen wegen:

Zurückgenommen:

Abgang zur Wehrmacht:
Zugang von

Gestorben:

Bemerkungen:

Wohnung: L.128

Ortsgr.: Langwedel Gau: Ost-Hannover

Monatsmeldg. Gau Mt. Bl.

Lt. RL. / vom

Wohnung:

Ortsgr.: Gau:

Monatsmeldg. Gau: Mt. Bl.

Lt. RL. / vom

Wohnung:

Ortsgr.: Gau:

Monatsmeldg. Gau Mt. Bl.

Lt. RL. / vom

Wohnung:

Ortsgr.: Gau:

Monatsmeldg. Gau: Mt. Bl.

Lt. RL. / vom

Wohnung:

Ortsgr.: Gau:

Mitglieds Nr.

Geboren

Beruf

Eingetreten

Ausgetreten

Wiedereingetr

Wohnung

Ortsgr.

Wohnung

Ortsgr.

2548

9.

Mitglieds Nr. 180792 Vor- und Zuname Behnken Heini

Geboren 2.1.09 Ort Harburg

Beruf Arbeiter Ledig, verheiratet, verw.

Eingetreten 1.2.33

Ausgetreten

Wiedereingetr.

Wohnung D. Lüchow 14

Ortsgr. Lüneburg **Gau** Osthannover

Adr. Istrau 6 II

Wohnung D.

Ortsgr. Gremsen **Gau** Ostfalen

Wohnung

Ortsgr. **Gau**

Wohnung

Ortsgr. **Gau**

Wohnung

Ortsgr. **Gau**

Wohnung

Ortsgr. **Gau**

Name: B

Geb.-Dat.: 1

Nr.: 98

Aufnahme beantragt a

Wiederaufn. beantragt

Austritt:

Gelöscht:

Ausschluß:

Aufgehoben:

Gestrichen wegen

Zurückgenommen

Abgang zur Wehr

Zugang von

Gestorben:

Bemerkungen:

8546

Name: Behnken Heino

Wohnung: D. Pappelstr.

Ortsgr.: Delmenhorst Gau: Weser-Ems

Geb.-Dat.: 14.5.27 Geb.-Ort: Borlonholz

Nr.: 9866444 Aufn. 20. April 1944

Aufnahme beantragt am: 20.1.44

Wiederaufn. beantragt am: ..... genehm.: .....

Austritt: .....

Gelöscht: .....

Ausschluß: .....

Aufgehoben: .....

Gestrichen wegen: .....

.....

.....

Zurückgenommen: .....

.....

.....

Abgang zur Wehrmacht: .....

Zugang von .....

Gestorben: .....

Bemerkungen: .....

Monatsmeldg. Gau ..... Mt. ..... Bl. .....

Lt. RL. / ..... vom .....

Wohnung: .....

Ortsgr.: ..... Gau: .....

Monatsmeldg. Gau ..... Mt. ..... Bl. .....

Lt. RL. / ..... vom .....

Wohnung: .....

Ortsgr.: ..... Gau: .....

Monatsmeldg. Gau: ..... Mt. ..... Bl. .....

Lt. RL. / ..... vom .....

Wohnung: .....

Ortsgr.: ..... Gau: .....

Monatsmeldg. Gau: ..... Mt. ..... Bl. .....

Lt. RL. / ..... vom .....

Wohnung: .....

Ortsgr.: ..... Gau: .....

Mitgheds Nr.....

Geboren .....

Beruf .....

Eingetreten .....

Ausgetreten .....

Wiedereingetr.....

Wohnung .....

Ortsgr. .....

Wohnung .....

Ortsgr. .....

Mitglieds Nr.....

Geboren .....

Beruf .....

Eingetreten .....

Ausgetreten .....

Wiedereingetr.....

Wohnung .....

Ortsgr. .....

Wohnung .....

Ortsgr. .....

Mitglieds Nr. 1417850 Vor- und Zuname Zehnken Henry

Geboren 15.2.75 Ort Bremen

Beruf Schlosser Ledig, verheiratet, ~~verw.~~

Eingetreten 1. 12. 32.

Ausgetreten

Wiedereingetr.

Wohnung Wuppertal - Elberfeld

Ortsgr. Wuppertal Gau Düsseldorf

3. 4. 37

Wohnung Wm. Schmidt Str. 27

Ortsgr. Wülfrath Gau Düsseldorf

Wohnung

Ortsgr. Gau

Wohnung

Ortsgr. Gau

Wohnung

Ortsgr. Gau

Mitglieds Nr. 4052345 Zu- und Vorname Behnken Heinrich

Geboren 25.12.80 Ort Bjenstedt

Beruf Müller Ledig, verheiratet, verw.

1. 5. 37

Eingetreten

Ausgetreten

Wiedereingetr.

Wohnung 4 Lagerhausstr. 185

Ortsgr. Hamburg Gau Hamburg

Wohnung

Ortsgr. Gau

Wohnung

Ortsgr. Gau

Wohnung

Ortsgr. Gau

Mitglieds Nr.

Geboren

Beruf

Eingetreten

Ausgetreten

Wiedereingetr.

Wohnung

Ortsgr. Gau

Wohnung

Ortsgr. Gau

Mitglieds Nr.

Geboren 1. 1

Beruf Oberp

Eingetreten

Ausgetreten

Wiedereingetr.

Wohnung K

Ortsgr. Kie

Wohnung

Ortsgr. Gau

8548

Mitglieds Nr. 2901338 Vor- und Zuname Behnken Heinrich

Geboren 4. 9. 86 Or B.
Beruf Kfm. ~~Ledig~~ verheiratet, ~~verw.~~
Eingetreten 1.5.33
Ausgetreten
Wiedereingetr.

Wohnung B. Schofield 28
Ortsgr. Bremen **Gau** Weser Ems

Wohnung
Ortsgr. **Gau**

Wohnung
Ortsgr. **Gau**

Wohnung
Ortsgr. **Gau**

Wohnung
Ortsgr. **Gau**

Mitglieds Nr. 3941687 ~~Vor- und Zuname~~ Zu u. Vorname Behnken Heinrich

Geboren 1. 11. 87. Ort Baden
Beruf Oberpostschaffner Ledig, verheiratet, verw.
Eingetreten 1. 5. 37
Ausgetreten
Wiedereingetr.

Wohnung K. Lorentzstr. 65
Ortsgr. Kiel **Gau** Schlesw.-Holst.

Wohnung
Ortsgr. **Gau**

Wohnung
Ortsgr. **Gau**

Wohnung
Ortsgr. **Gau**

Wohnung
Ortsgr. **Gau**

Name: Behnken Heinrich

Beruf: Geborene: Hilfshafen-aufs.
Verehlichte:

Geb.-Datum: 2.3.91 Geb.-Ort: B.

Nr.: 5454172 Aufn.: 1. 5. 37
12.12.37.

Aufnahme beantragt am:

Wiederaufn. beantragt am: genehm.

Austritt:

Gelöscht:

Ausschluß:

Aufgehoben:

Gestrichen wegen:

Zurückgenommen:

Abgang zur Wehrmacht:
Zugang von

Gestorben:

Bemerkungen:

Wohnung: Br.,Am Fuchsberg 27

Ortsgr.: Bremen Gau: Wes.-Ems

Monatsmeldg. Gau: Mk. Pf.

Lt. Nr./ vom

Wohnung:

Ortsgr.: Gau:

Monatsmeldg. Gau: Mk. Pf.

Lt. Nr./ vom

Wohnung:

Ortsgr.: Gau:

Monatsmeldg. Gau: Mk. Pf.

Lt. Nr./ vom

Wohnung:

Ortsgr.: Gau:

Monatsmeldg. Gau: Mk. Pf.

Lt. Nr./ vom

Wohnung:

Ortsgr.: Gau:

Name: Behnken Heinrich

Beruf: Wärter Geborene:
Verehlichte:

Geb.-Datum: 10.8.95 Geb.-Ort: Gröpelingen
1.5.37

Nr.: 4431795 Aufn.:

Aufnahme beantragt am: 1.7.37

Wiederaufn. beantragt am: genehm.:

Austritt:

Gelöscht:

Ausschluß:

Aufgehoben:

Gestrichen wegen:

Zurückgenommen:

Abgang zur Wehrmacht:
Zugang von

Gestorben:

Bemerkungen:

Wohnung: Rablinghausen, Mühlenhäuser weg

Ortsgr.: Bremen Gau: Wes.Ems

Monatsmeldg. Gau: Mk. Pf.

Lt. Nr./ vom

Wohnung:

Ortsgr.: Gau:

Monatsmeldg. Gau: Mk. Pf.

Lt. Nr./ vom

Wohnung:

Ortsgr.: Gau:

Monatsmeldg. Gau: Mk. Pf.

Lt. Nr./ vom

Wohnung:

Ortsgr.: Gau:

Monatsmeldg. Gau: Mk. Pf.

Lt. Nr./ vom

Wohnung:

Ortsgr.: Gau:

Mitglieds Nr.

Geboren

Beruf

Eingetreten

Ausgetreten

Wiedereingetr

Wohnung

Ortsgr.

Name: Beh

Geb.-Dat.: 10.

Nr.: 900

Aufnahme beantragt am:

Wiederaufn. beantragt am

Austritt:

Gelöscht:

Ausschluß:

Aufgehoben:

Gestrichen wegen:

Zurückgenommen:

Abgang zur Wehrm
Zugang von

Gestorben:

Bemerkungen:

2550

Mitglieds Nr. 3039762 Vor- und Zuname Behnken Heinrich

Geboren 26 1 95 Ort A

Beruf Gärtner Ledig, verheiratet, verw.

Eingetreten 1. Mai 1933

Ausgetreten

Wiedereingetr.

Wohnung Allermöh 41

Ortsgr. HAMBURG **Gau** HAMBURG

Wohnung

Ortsgr. **Gau**

Wohnung

Ortsgr. **Gau**

Wohnung

Ortsgr. **Gau**

Wohnung

Ortsgr. **Gau**

Name: Behnken Heinrich

Ang.

Geb.-Dat.: 10.3.98 Geb.-Ort: B.

Nr.: 9002553 Aufn.: 1. Jan 1942

Aufnahme beantragt am: 18.11.41

Wiederaufn. beantragt am: genehm.:

Austritt:

Gelöscht:

Ausschluß:

Aufgehoben:

Gestrichen wegen:

Zurückgenommen:

Abgang zur Wehrmacht:

Zugang von

Gestorben:

Bemerkungen:

Wohnung: B. Richthofenstr.107

Ortsgr.: Bremen Gau: Weser-Ems

Monatsmeldg. Gau Mt. Bl.

Lt. RL. / vom

Wohnung:

Ortsgr.: Gau:

Monatsmeldg. Gau Mt. Bl.

Lt. RL. / vom

Wohnung:

Ortsgr.: Gau:

Monatsmeldg. Gau Mt. Bl.

Lt. RL. / vom

Wohnung:

Ortsgr.: Gau:

Monatsmeldg. Gau: Mt. Bl.

Lt. RL. / vom

Wohnung:

Ortsgr.: Gau:

Name: Behnken Heinrich

(d. Gärtner) Beruf: Geborene: Verehlichte:

Geb.-Datum: 11.3.03 Geb.-Ort: Tabenhausen

Nr.: 4677621 Aufn.: 1.5.37 28.6.37

Aufnahme beantragt am:

Wiederaufn. beantragt am: genehm.:

Austritt:

Gelöscht:

Ausschluß:

Aufgehoben:

Gestrichen wegen:

Zurückgenommen:

Abgang zur Wehrmacht:
Zugang von

Gestorben:

Bemerkungen:

Wohnung: Arsten 10

Ortsgr.: ~~Arsten~~ Varel Gau: Weser-Ems

Monatsmeldg. Gau: Mt. Bl.

Lt. NL./ vom

Wohnung:

Ortsgr.: Gau:

Monatsmeldg. Gau: Mt. Bl.

Lt. NL./ vom

Wohnung:

Ortsgr.: Gau:

Monatsmeldg. Gau: Mt. Bl.

Lt. NL./ vom

Wohnung:

Ortsgr.: Gau:

Monatsmeldg. Gau: Mt. Bl.

Lt. NL./ vom

Wohnung:

Ortsgr.: Gau:

Name: Behnken Heinrich

Arbeiter Beruf: Geborene: Verehlichte:

Geb.-Datum: 20.3.04 Geb.-Ort: Ahlhorn

Nr.: 7492525 Aufn.: [illegible]

Aufnahme beantragt am: 20.9.39

Wiederaufn. beantragt am: genehm.:

Austritt:

Gelöscht:

Ausschluß:

Aufgehoben:

Gestrichen wegen:

Zurückgenommen:

Abgang zur Wehrmacht:
Zugang von

Gestorben:

Bemerkungen:

B. Langestr. 7

Wohnung:

Ortsgr.: Bassum Gau: Süd-Hannover

Monatsmeldg. Gau: Mt. Bl.

Lt. NL./ vom

Wohnung:

Ortsgr.: Gau:

Monatsmeldg. Gau: Mt. Bl.

Lt. NL./ vom

Wohnung:

Ortsgr.: Gau:

Monatsmeldg. Gau: Mt. Bl.

Lt. NL./ vom

Wohnung:

Ortsgr.: Gau:

Monatsmeldg. Gau: Mt. Bl.

Lt. NL./ vom

Wohnung:

Ortsgr.: Gau:

Mitglieds Nr.

Geboren 6.

Beruf Bau

Eingetreten

Ausgetreten

Wiedereingetr.

Wohnung

Ortsgr. Lan

Name: Schrif

Geb.-Datum: 2

Nr.: 552

Aufnahme beantragt

Wiederaufn. beantragt

Austritt:

Gelöscht:

Ausschluß:

Aufgehoben:

Gestrichen wegen:

Zurückgenommen:

Abgang zur Weh
Zugang von

Gestorben:

Bemerkungen:

2552

Mitglieds Nr. 2622398 Vor- und Zuname Behnken Heinrich

Geboren 6.2.11 Ort L.

Beruf Hallenhs. Ledig, ~~verheiratet, verw.~~

Eingetreten 1.5.33

Ausgetreten

Wiedereingetr.

Wohnung L., #152

Ortsgr. Langwedel Gau Hannover

Wohnung

Ortsgr. Gau

Wohnung

Ortsgr. Gau

Wohnung

Ortsgr. Gau

Wohnung

Ortsgr. Gau

Name: Behnken Heinrich

Beruf: Schriftsetzer Geborene:

Verehlichte:

Geb.-Datum: 24.10.16 Geb.-Ort: Hesedorf

Nr.: 5524325 Aufn.:

Aufnahme beantragt am: 29.10.37

Wiederaufn. beantragt am: genehm.:

Austritt:

Gelöscht:

Ausschluß:

Aufgehoben:

Gestrichen wegen:

Zurückgenommen:

Abgang zur Wehrmacht:
Zugang von

Gestorben:

Bemerkungen:

Wohnung: Hesedorf 41

Ortsgr.: Bevern Gau: Osthan

Monatsmeldg. Gau: Mt. Bl. (2)

Lt. RL./ Mitgliedschaft ruht v. vom bis

Wohnung: zur W. M. lt. Datbu 10.38 Fr.

Ortsgr.: von W. M. zch. lt. Gau:

Monatsmeldg. Gau: Mt. Bl.

Lt. RL./ vom

Wohnung:

Ortsgr.: Gau:

Monatsmeldg. Gau: Mt. Bl.

Lt. RL./ vom

Wohnung:

Ortsgr.: Gau:

Monatsmeldg. Gau: Mt. Bl.

Lt. RL./ vom

Wohnung:

Ortsgr.: Gau:

Mitglieds Nr. 1328001 Vor- und Zuname Behnken Heinz

Geboren 18.2.10 Ort H.

Beruf Masch.-Bauer Ledig, ~~verheiratet~~, verw.

Eingetreten 9.32.

Ausgetreten

Wiedereingetr.

Wohnung H. 13 Hamburg Lettowstr. 26

Ortsgr. Hamburg Gau Hamburg

Wohnung H. Blankenese + Eppendorferbaum

Ortsgr. Gau

Wohnung

Ortsgr. Gau

Wohnung

Ortsgr. Gau

Wohnung

Ortsgr. Gau

Mitglieds Nr. 3157169 Vor- und Zuname Behnken Helmut 14

Geboren 8.9.13. Ort H.

Beruf Maurer Ledig, verheiratet, ~~verw.~~

Eingetreten 1.5.33

Ausgetreten

Wiedereingetr.

Wohnung H. Baumhauserweg 92

Ortsgr. Lehmhausen Gau Weser Ems

H. Abt. Wes Gr. 12.35.14

Wohnung Nord. S.S. Flugwache

Ortsgr. Gau

Wohnung H. Hahnhausen Gau Wes. Ems

Ortsgr. sen 2

Wohnung

Ortsgr. Gau

Wohnung

Ortsgr. Gau

Wohnung

Ortsgr. Gau

2654

5.988.992

Mitglieds Nr. ~~190347~~ Vor- und Zuname Behnken Henry

Geboren 13.4.07 Ort N.

Beruf Fischer Ledig, verheiratet, verw. Hdlg. 8.6.38

Eingetreten 1.11.31

Ausgetreten

Wiedereingetr. 1. Dez. 37

Wohnung Küchengarnitur

Ortsgr. ~~Hamburg~~ Gau Hamburg

Wohnung Hdlg. Neuengamme, Landstr. 80

Ortsgr. Hamburg Gau Hamburg

Wohnung

Ortsgr. Gau

Wohnung

Ortsgr. Gau

Wohnung

Ortsgr. Gau

Wohnung

Ortsgr. Gau

Mitglieds Nr. 4054033 Zu- und Vorname Behnken Henry

Geboren 22.7.11. Ort Altengamme

Beruf Maurer Ledig, verheiratet, verw.

Eingetreten i. 5. 37

Ausgetreten

Wiedereingetr.

Wohnung Altengamme, Hinterdeich

Ortsgr. Hamburg Gau Hamburg

Lt. Hdlg. 12.37/3. (Sept. 37)

Wohnung M. Lindenstr. 42.

Ortsgr. Melsungen Gau Kurhessen

Kurhess. 7.42/10

Wohnung

Ortsgr. Gau

Wohnung

Ortsgr. Gau

Wohnung

Ortsgr. Gau

Mitglieds Nr. 3[illegible]63 Vor- und Zuname Zehnken Gustav
Lt. Bef. Schl. H 7 14.37

Geboren 9.5.93 Ort L
Beruf Maurer Ledig, verheiratet, verw.
Eingetreten 1.5.21
Ausgetreten
Wiedereingetr.

Wohnung Uhlenhorst 1a
Ortsgr. HAMBURG Gau HAMBURG
Abg 5361
Wohnung L
Ortsgr. Lohbrügge Gau Schleswig Holst

Wohnung Hbg.-Lohbrügge Hauptstr. 8(?)
Ortsgr. Hamburg Gau Hamburg
Wohnung
Ortsgr. Gau
Wohnung
Ortsgr. Gau
Wohnung
Ortsgr. Gau
Schleswig Holstein

Name: Zehnken Hermann
Arbeiter Beruf: Geborene: Verehlichte:
Geb.-Datum: 23.4.85 Geb.-Ort: Hamburg
Nr.: 5267528 Aufn.: 1. 5. 37
Aufnahme beantragt am: 29.11.37
Wiederaufn. beantragt am: genehm.:
Austritt:
Gelöscht:
Ausschluß:
Aufgehoben:
Gestrichen wegen:
Zurückgenommen:
Abgang zur Wehrmacht:
Zugang von
Gestorben:
Bemerkungen:

Wohnung: Hambg.30, Gärtnerstr.96
Ortsgr.: Hamburg Gau: Hamburg
Monatsmeldg. Gau: Mk. Pf.
Lt. Kl./ vom
Wohnung:
Ortsgr.: Gau:
Monatsmeldg. Gau: Mk. Pf.
Lt. Kl./ vom
Wohnung:
Ortsgr.: Gau:
Monatsmeldg. Gau: Mk. Pf.
Lt. Kl./ vom
Wohnung:
Ortsgr.: Gau:
Monatsmeldg. Gau: Mk. Pf.
Lt. Kl./ vom
Wohnung:
Ortsgr.: Gau:

2556

Mitglieds Nr. 3017465 Vor- und Zuname [illegible]

Geboren [illegible] Ort [illegible]

Beruf [illegible] Ledig, verheiratet, verw.

Eingetreten 1.5.33

Ausgetreten

Wiedereingetr.

Wohnung [illegible]

Ortsgr. Gau Berlin

Wohnung

Ortsgr. Gau

Wohnung

Ortsgr. Gau

Wohnung

Ortsgr. Gau

Mitglieds Nr. [illegible] Vor- und Zuname [illegible]

Geboren [illegible] Ort [illegible]

Beruf [illegible] Ledig, verheiratet, verw.

Eingetreten 1. Mai 1933

Ausgetreten

Wiedereingetr.

Wohnung [illegible] 38

Ortsgr. HAMBURG Gau HAMBURG

Wohnung

Ortsgr. Gau

Wohnung

Ortsgr. Gau

Wohnung

Ortsgr. Gau

Wohnung

Ortsgr. Gau

Name: Behnken Hermann
Arb. Beruf: Geborene: Verehlichte:
Geb.-Datum: 28.9.99. Geb.-Ort: Hy.
Nr.: 4559978 Aufn.: 1. 5. 37.
Aufnahme beantragt am: 14.7.37.
Wiederaufn. beantragt am: genehm.:
Austritt:
Gelöscht:
Ausschluß:
Aufgehoben:
Gestrichen wegen:

Zurückgenommen:

Abgang zur Wehrmacht:
Zugang von
Gestorben:
Bemerkungen:

Wohnung: Hy. Brunshäuserweg 94
Ortsgr.: Geburtshafen Gau: Wes.Ems

Monatsmeldg. Gau: Mk. Pf.
Lt. Kl./ vom
Wohnung:
Ortsgr.: Gau:

Monatsmeldg. Gau: Mk. Pf.
Lt. Kl./ vom
Wohnung:
Ortsgr.: Gau:

Monatsmeldg. Gau: Mk. Pf.
Lt. Kl./ vom
Wohnung:
Ortsgr.: Gau:

Monatsmeldg. Gau: Mk. Pf.
Lt. Kl./ vom
Wohnung:
Ortsgr.: Gau:

Name: Behnken Hermann
Bk.Ang. Beruf: Geborene: Verehlichte:
Geb.-Datum: 16.10.07 Geb.-Ort: Br.
Nr.: 5565518 Aufn.: 1. 5. 37
Aufnahme beantragt am: 11.12.37
Wiederaufn. beantragt am: genehm.:
Austritt:
Gelöscht:
Ausschluß:
Aufgehoben:
Gestrichen wegen:

Zurückgenommen:

Abgang zur Wehrmacht:
Zugang von
Gestorben:
Bemerkungen:

Wohnung: B. Ansbacher.37
Ortsgr.: Bremen Gau: Wes.Ems

Monatsmeldg. Gau: Mk. Pf.
Lt. Kl./ vom
Wohnung:
Ortsgr.: Gau:

Monatsmeldg. Gau: Mk. Pf.
Lt. Kl./ vom
Wohnung:
Ortsgr.: Gau:

Monatsmeldg. Gau: Mk. Pf.
Lt. Kl./ vom
Wohnung:
Ortsgr.: Gau:

Monatsmeldg. Gau: Mk. Pf.
Lt. Kl./ vom
Wohnung:
Ortsgr.: Gau:

2558

Name: Behnken Hermann
Händl. Beruf: Geborene: Verehlichte:
Geb.-Datum: 27.4.13 Geb.-Ort: Landsbek
Nr.: 7578270 Aufn.:
Aufnahme beantragt am: 1.9.39 1.4.40
Wiederaufn. beantragt am: genehm.:
Austritt:
Gelöscht:
Ausschluß:
Aufgehoben:
Gestrichen wegen:
Zurückgenommen:
Abgang zur Wehrmacht:
Zugang von
Gestorben:
Bemerkungen:

Wohnung: H. Mühlenkamp 37
Ortsgr.: Hamburg Gau: Hanburg
Monatsmeldg. Gau: Mk. Bl.
Lt. RL./ vom
Wohnung:
Ortsgr.: Gau:
Monatsmeldg. Gau: Mk. Bl
Lt. RL./ vom
Wohnung:
Ortsgr.: Gau:
Monatsmeldg. Gau: Mk. Bl.
Lt. RL./ vom
Wohnung:
Ortsgr.: Gau:
Monatsmeldg. Gau: Mk. Bl.
Lt. RL./ vom
Wohnung:
Ortsgr.: Gau:

Name: Behnken Hermann
Bauarb.
Geb.-Datum: 29.1.20. Geb.-Ort: Neuengamme
Mitgl.-Nr.: 8485958 Aufn.: 1. JULI 1940
Aufnahme beantragt am: 14.12.391
Wiederaufn. beantragt am: genehm.:
Austritt:
Gelöscht:
Ausschluß:
Aufgehoben:
Gestrichen wegen:
Zurückgenommen:
Abgang zur Wehrmacht:
Zugang von
Gestorben:
Bemerkungen:

Wohnung: Hamburg deich 5 Neuengamme Haus-
Ortsgr.: Hamburg Gau: Hamburg
Monatsmeldg. Gau: Mk. Bl.
Lt. RL./ vom
Wohnung:
Ortsgr.: Gau:
Monatsmeldg. Gau: Mk. Bl.
Lt. RL./ vom
Wohnung:
Ortsgr.: Gau:
Monatsmeldg. Gau: Mk. Bl.
Lt. RL./ vom
Wohnung:
Ortsgr.: Gau:
Monatsmeldg. Gau: Mk. Bl.
Lt. RL./ vom
Wohnung:
Ortsgr.: Gau:

Name: Schnaken Hermann

Arb. Beruf: Geborene: Verehlichte:

Geb.-Datum: 28.9.99. Geb.-Ort: Hy.

Nr.: 4559978 Aufn.: 1. 5. 37.

Aufnahme beantragt am: 14.7.37.

Wiederaufn. beantragt am: genehm.:

Austritt:

Gelöscht:

Ausschluß:

Aufgehoben:

Gestrichen wegen:

Zurückgenommen:

Abgang zur Wehrmacht:
Zugang von

Gestorben:

Bemerkungen:

Wohnung: Hy. Brunshausenweg 94

Ortsgr.: Harburgerberg Gau: Weser-Ems

Monatsmeldg. Gau: Mk. Pf.

Lt. RL./ vom

Wohnung:

Ortsgr.: Gau:

Monatsmeldg. Gau: Mk. Pf.

Lt. RL./ vom

Wohnung:

Ortsgr.: Gau:

Monatsmeldg. Gau: Mk. Pf.

Lt. RL./ vom

Wohnung:

Ortsgr.: Gau:

Monatsmeldg. Gau: Mk. Pf.

Lt. RL./ vom

Wohnung:

Ortsgr.: Gau:

Name: Behnken Hermann

Bk.Arb. Beruf: Geborene: Verehlichte:

Geb.-Datum: 15.10.07 Geb.-Ort: Br.

Nr.: 5565518 Aufn.: 1. 5. 37

Aufnahme beantragt am: 11.12.37

Wiederaufn. beantragt am: genehm.:

Austritt:

Gelöscht:

Ausschluß:

Aufgehoben:

Gestrichen wegen:

Zurückgenommen:

Abgang zur Wehrmacht:
Zugang von

Gestorben:

Bemerkungen:

Wohnung: B. Ansbacher.37

Ortsgr.: Bremen Gau: Wes.Ems

Monatsmeldg. Gau: Mk. Pf.

Lt. RL./ vom

Wohnung:

Ortsgr.: Gau:

Monatsmeldg. Gau: Mk. Pf.

Lt. RL./ vom

Wohnung:

Ortsgr.: Gau:

Monatsmeldg. Gau: Mk. Pf.

Lt. RL./ vom

Wohnung:

Ortsgr.: Gau:

Monatsmeldg. Gau: Mk. Pf.

Lt. RL./ vom

Wohnung:

Ortsgr.: Gau:

2560

Name: Behnken Hermann

Händl. Beruf: Geborene: Verehlichte:

Geb.-Datum: 27.4.13 Geb.-Ort: Landsbek

Nr.: 7578270 Aufn.:

Aufnahme beantragt am: 1.9.39 1.4.40

Wiederaufn. beantragt am: genehm.:

Austritt:

Gelöscht:

Ausschluß:

Aufgehoben:

Gestrichen wegen:

Zurückgenommen:

Abgang zur Wehrmacht:
Zugang von

Gestorben:

Bemerkungen:

Wohnung: H. Mühlenkamp 37

Ortsgr.: Hamburg Gau: Hamburg

Monatsmeldg. Gau: Mk. Bl.

Lt. RL./ vom

Wohnung:

Ortsgr.: Gau:

Monatsmeldg. Gau: Mk. Bl.

Lt. RL./ vom

Wohnung:

Ortsgr.: Gau:

Monatsmeldg. Gau: Mk. Bl.

Lt. RL./ vom

Wohnung:

Ortsgr.: Gau:

Monatsmeldg. Gau: Mk. Bl.

Lt. RL./ vom

Wohnung:

Ortsgr.: Gau:

Name: Behnken Hermann

Bauarb.

Geb.-Datum: 29.1.20. Geb.-Ort: Neuengamme

Mitgl.-Nr.: 8485958 Aufn.: 1. JULI 1940

Aufnahme beantragt am: 12.12.391

Wiederaufn. beantragt am: genehm.:

Austritt:

Gelöscht:

Ausschluß:

Aufgehoben:

Gestrichen wegen:

Zurückgenommen:

Abgang zur Wehrmacht:
Zugang von

Gestorben:

Bemerkungen:

Wohnung: Hamburg Deich 5 Neuengamme Haus-

Ortsgr.: Hamburg Gau: Hamburg

Monatsmeldg. Gau: Mk. Bl.

Lt. RL./ vom

Wohnung:

Ortsgr.: Gau:

Monatsmeldg. Gau: Mk. Bl.

Lt. RL./ vom

Wohnung:

Ortsgr.: Gau:

Monatsmeldg. Gau: Mk. Bl.

Lt. RL./ vom

Wohnung:

Ortsgr.: Gau:

Name: Behnken Hermann

0 Beruf: Geborene:

Geb.-Datum: 12.5.21 Verehlichte: Geb.-Ort: Heide i.Hlst.

Nr.: 7117861 Aufn.: 1. 9. 39

Aufnahme beantragt am: 28.2.39

Wiederaufn. beantragt am: genehm.:

Austritt:

Gelöscht:

Ausschluß:

Aufgehoben:

Gestrichen wegen:

Zurückgenommen:

Abgang zur Wehrmacht:
Zugang von

Gestorben:

Bemerkungen:

Wohnung: D.,

Ortsgr.: Diez/Lahn Gau: Hess.Nass.

Monatsmeldg. Gau: Hess Nass Mt. 2/40 Bl. 21

Lt. NL./ vom (Z)

Wohnung: He Hofmannstr. 47

Ortsgr.: Heide Gau: Schlesw.Holst.

Monatsmeldg. Gau: Mt. Bl.

Lt. NL./ vom

Wohnung:

Ortsgr.: Gau:

Monatsmeldg. Gau: Mt. Bl.

Lt. NL./ vom

Wohnung:

Ortsgr.: Gau:

Monatsmeldg. Gau: Mt. Bl.

Lt. NL./ vom

Wohnung:

Ortsgr.: Gau:

Name: Behnken Hinrich

Verw. Ang. Beruf: Geborene:

Geb.-Datum: 8.12.93 Verehlichte: Geb.-Ort: Bostel

Nr.: 5563436 Aufn.: 1. 3. 37

Aufnahme beantragt am: 19.11.36

Wiederaufn. beantragt am: genehm.

Austritt:

Gelöscht:

Ausschluß:

Aufgehoben:

Gestrichen wegen:

Zurückgenommen:

Abgang zur Wehrmacht:
Zugang von

Gestorben:

Bemerkungen:

Wohnung: B Horst 46

Ortsgr.: ERIMEN Gau: Wes.-Ems

Monatsmeldg. Gau: Mt. Bl.

Lt. NL./ vom

Wohnung:

Ortsgr.: Gau:

Monatsmeldg. Gau: Mt. Bl.

Lt. NL./ vom

Wohnung:

Ortsgr.: Gau:

Monatsmeldg. Gau: Mt. Bl.

Lt. NL./ vom

Wohnung:

Ortsgr.: Gau:

Monatsmeldg. Gau: Mt. Bl.

Lt. NL./ vom

Wohnung:

Ortsgr.: Gau:

2562

Name: Behnken Hinrich

Beruf: Rb.Schlosser Geborene: Verehlichte:

Geb.-Datum: 9.2.95 Geb.-Ort: Bookholzberg

Nr.: 7307291 Aufn.: 1. Dez. 1939

Aufnahme beantragt am: 28.10.39

Wiederaufn. beantragt am: genehm.

Austritt:

Gelöscht:

Ausschluß:

Aufgehoben:

Gestrichen wegen:

Zurückgenommen:

Abgang zur Wehrmacht:
Zugang von

Gestorben:

Bemerkungen:

Wohnung: O. Ziegelhofstr. 1

Ortsgr.: Oldenburg Gau: Weser—Ems

Monatsmeldg. Gau: Mt. Bl.

Lt. NL./ vom

Wohnung:

Ortsgr.: Gau:

Monatsmeldg. Gau: Mt. Bl.

Lt. NL./ vom

Wohnung:

Ortsgr.: Gau:

Monatsmeldg. Gau: Mt. Bl.

Lt. NL./ vom

Wohnung:

Ortsgr.: Gau:

Monatsmeldg. Gau: Mt. Bl.

Lt. NL./ vom

Wohnung:

Ortsgr.: Gau:

Name: Behnken Hinrich

Postinsp. Beruf: Geborene: Verehlichte:

Geb.-Datum: 28.4.1897 Geb.-Ort: Langwedel

Nr.: 5452200 Aufn.:

Aufnahme beantragt am:

Wiederaufn. beantragt am: genehm.:

Austritt:

Gelöscht:

Ausschluß:

Aufgehoben:

Gestrichen wegen:

Zurückgenommen:

Abgang zur Wehrmacht:
Zugang von

Gestorben:

Bemerkungen:

Wohnung: Bremen, Humboldtstr. 86

Ortsgr.: Bremen Gau: Wes.-Ems

Monatsmeldg. Gau: Mt. Bl.

Lt. NL./ vom

Wohnung:

Ortsgr.: Gau:

Monatsmeldg. Gau: Mt. Bl.

Lt. NL./ vom

Wohnung:

Ortsgr.: Gau:

Monatsmeldg. Gau: Mt. Bl.

Lt. NL./ vom

Wohnung:

Ortsgr.: Gau:

Monatsmeldg. Gau: Mt. Bl.

Lt. NL./ vom

Wohnung:

Ortsgr.: Gau:

Name: Behnken Hinrich

Geborene:
Verehlichte: Landwirt

Geb.-Datum: 28.6.05 Geb.-Ort: Hesedorf

Mitgl.-Nr.: 8296462 Aufnahme: 1. April 1941

Aufnahme beantragt am: 18.1.41

Wiederaufn. beantragt am: genehm.:

Austritt:

Gelöscht:

Ausschluß:

Aufgehoben:

Gestrichen wegen:

Zurückgenommen:

Abgang zur Wehrmacht:
Zugang von

Gestorben:

Bemerkungen:

Wohnung: Hesedorf 41

Ortsgr.: Bevern Gau: Hannover-Ost

Monatsmeldg. Gau: Mt. Bl.

Lt. RL./ vom

Wohnung:

Ortsgr.: Gau:

Monatsmeldg. Gau: Mt. Bl.

Lt. RL./ vom

Wohnung:

Ortsgr.: Gau:

Monatsmeldg. Gau: Mt. Bl.

Lt. RL./ vom

Wohnung:

Ortsgr.: Gau:

Monatsmeldg. Gau: Mt. Bl.

Lt. RL./ vom

Wohnung:

Ortsgr.: Gau:

Name: Behnken Hinrich

Bohrer Beruf: Geborene:
Verehlichte:

Geb.-Datum: 8.2.08 Geb.-Ort: Buschhaus.

Nr.: 5525396 Aufn.: 1. 5. 37

Aufnahme beantragt am: 22.11.37

Wiederaufn. beantragt am: genehm.

Austritt:

Gelöscht:

Ausschluß:

Aufgehoben:

Gestrichen wegen:

Zurückgenommen:

Abgang zur Wehrmacht:
Zugang von

Gestorben:

Bemerkungen:

Wohnung: 9.Sch.Langestr.19

Ortsgr. Osterholz-Sch. Gau: Ostmark

Monatsmeldg. Gau: Mt. Bl.

Lt. RL./ vom

Wohnung:

Ortsgr.: Gau:

Monatsmeldg. Gau: Mt. Bl.

Lt. RL./ vom

Wohnung:

Ortsgr.: Gau:

Monatsmeldg. Gau: Mt. Bl.

Lt. RL./ vom

Wohnung:

Ortsgr.: Gau:

Monatsmeldg. Gau: Mt. Bl.

Lt. RL./ vom

Wohnung:

Ortsgr.: Gau:

Mitglieds Nr.

Geboren 5.

Beruf

Eingetreten

Ausgetreten

Wiedereingetr.

Wohnung

Ortsgr.

Wohnung

Ortsgr.

Name:

Geb.-Datum:

Nr.:

Aufnahme beantrag

Wiederaufn. beantra

Austritt:

Gelöscht:

Ausschluß:

Aufgehoben:

Gestrichen wege

Zurückgenommer

Abgang zur
Zugang von

Gestorben:

Bemerkungen:

2564

Mitglieds Nr. 8522 Vor- und Zuname Behnken Heinrich

Geboren 5.8.08 Ort Büttel

Beruf Seemann Ledig, verheiratet, verw.

Eingetreten 1. FEB. 1932

Ausgetreten

Wiedereingetr.

Wohnung Büttel 19

Ortsgr. Dodesdorf **Gau** Weser Ems

ab Rüstersiel 6.36 10

Wohnung Büttel 19 b. Rodenhoff

Ortsgr. Abt. Siefahrt **Gau** Ausland

Wohnung

Ortsgr. **Gau**

Wohnung

Ortsgr. **Gau**

Wohnung

Ortsgr. **Gau**

Name: Behnken Hinrich

Tiefb.Techn Beruf: Geborene: Verehlichte:

Geb.-Datum: 25.2.10 Geb.-Ort: L.

Nr.: 5525339 Aufn.: 1. 5. 37

Aufnahme beantragt am: 1.10.37

Wiederaufn. beantragt am: genehm.

Austritt:

Gelöscht:

Ausschluß:

Aufgehoben:

Gestrichen wegen:

Zurückgenommen:

Abgang zur Wehrmacht:
Zugang von

Gestorben:

Bemerkungen:

Wohnung: Dawerden,158

Ortsgr.: Landwedel Gau: Ostfriesland

Monatsmeldg. Gau: Mt. 12.38 Bl. 35

Lt. Nl./ vom (Z)

Wohnung: 2 - Ost Büchsenschuß 9

Ortsgr.: Hamaxen Gau: Südfriesland

Monatsmeldg. Gau: Mt. Bl.

Lt. Nl./ vom

Wohnung:

Ortsgr.: Gau:

Monatsmeldg. Gau: Mt. Bl.

Lt. Nl./ vom

Wohnung:

Ortsgr.: Gau:

Monatsmeldg. Gau: Mt. Bl.

Lt. Nl./ vom

Wohnung:

Ortsgr.: Gau:

Name: Behnken Hinrich

Geborene: Landwirt
Verehlichte:

Geb.-Datum: 28.6.05 Geb.-Ort: Hesedorf

Mitgl.-Nr.: 8296462 Aufnahme: 1. April 1941

Aufnahme beantragt am: 18.1.41

Wiederaufn. beantragt am: genehm.:

Austritt:

Gelöscht:

Ausschluß:

Aufgehoben:

Gestrichen wegen:

Zurückgenommen:

Abgang zur Wehrmacht:
Zugang von

Gestorben:

Bemerkungen:

Wohnung: Hesedorf 41

Ortsgr.: Bevern Gau: Hannover-Ost

Monatsmeldg. Gau: Mt. Bl.

Lt. RL./ vom

Wohnung:

Ortsgr.: Gau:

Monatsmeldg. Gau: Mt. Bl.

Lt. RL./ vom

Wohnung:

Ortsgr.: Gau:

Monatsmeldg. Gau: Mt. Bl.

Lt. RL./ vom

Wohnung:

Ortsgr.: Gau:

Monatsmeldg. Gau: Mt. Bl.

Lt. RL./ vom

Wohnung:

Ortsgr.: Gau:

Mitglieds Nr.

Geboren 5.

Beruf

Eingetreten

Ausgetreten

Wiedereingetr.

Wohnung

Ortsgr.

Name: Behnken Hinrich

Bohrer Beruf: Geborene:
Verehlichte:

Geb.-Datum: 8.2.08 Geb.-Ort: Buschhaus.

Nr.: 5525396 Aufn.: 1. 5. 37

Aufnahme beantragt am: 22.11.37

Wiederaufn. beantragt am: genehm.:

Austritt:

Gelöscht:

Ausschluß:

Aufgehoben:

Gestrichen wegen:

Zurückgenommen:

Abgang zur Wehrmacht:
Zugang von

Gestorben:

Bemerkungen:

Wohnung: O.Sch.Langestr.19

Ortsgr. Ostерholz-Sch. Gau: Osthann.

Monatsmeldg. Gau: Mt. Bl.

Lt. RL./ vom

Wohnung:

Ortsgr.: Gau:

Monatsmeldg. Gau: Mt. Bl.

Lt. RL./ vom

Wohnung:

Ortsgr.: Gau:

Monatsmeldg. Gau: Mt. Bl.

Lt. RL./ vom

Wohnung:

Ortsgr.: Gau:

Monatsmeldg. Gau: Mt. Bl.

Lt. RL./ vom

Wohnung:

Ortsgr.: Gau:

Name: Be

Tiefb.

Geb.-Datum:

Nr.: 55

Aufnahme beantrag

Wiederaufn. beantra

Austritt:

Gelöscht:

Ausschluß:

Aufgehoben:

Gestrichen wege

Zurückgenommen

Abgang zur We
Zugang von

Gestorben:

Bemerkungen:

2566

Mitglieds Nr. [illegible] Vor- und Zuname Behnken Hinrich

Geboren 5.8.08 Ort Büttel

Beruf Seemann Ledig, verheiratet, verw.

Eingetreten 1. FEB. 1932

Ausgetreten

Wiedereingetr.

Wohnung Büttel 19

Ortsgr. Dodesdorf **Gau** Weser Ems

11. Mitgl. Buch 6.36/10

Wohnung Büttel 19 b. Hadebstedt

Ortsgr. Hdlg. Tiefb. **Gau** Ausland

Wohnung

Ortsgr. **Gau**

Wohnung

Ortsgr. **Gau**

Wohnung

Ortsgr. **Gau**

Name: Behnken Hinrich

Tiefb.Techn Beruf: Geborene: Verehlichte:

Geb.-Datum: 25.2.10 Geb.-Ort: L.

Nr.: 5525339 Aufn.: 1. 5. 37

Aufnahme beantragt am: 1.10.37

Wiederaufn. beantragt am: genehm.:

Austritt:

Gelöscht:

Ausschluß:

Aufgehoben:

Gestrichen wegen:

Zurückgenommen:

Abgang zur Wehrmacht:
Zugang von

Gestorben:

Bemerkungen:

Wohnung: Dawerden,158

Ortsgr.: Langwedel Gau: Ostfriesland

Monatsmeldg. Gau: Mt. 5.38 Bl. 35

Lt. NL./ vom 2

Wohnung: 2. Zug Bischwalsum 2.

Ortsgr.: Hüsinghausen Gau: Südhannover

Monatsmeldg. Gau: Mt. Bl.

Lt. NL./ vom

Wohnung:

Ortsgr.: Gau:

Monatsmeldg. Gau: Mt. Bl.

Lt. NL./ vom

Wohnung:

Ortsgr.: Gau:

Monatsmeldg. Gau: Mt. Bl.

Lt. NL./ vom

Wohnung:

Ortsgr.: Gau:

Name: Behnken Irla

Geb.-Dat. 25.12.25 Geb.-Ort: G.

Nr.: [illegible] 7.1.43 Aufn.: 25 April 1943

Aufnahme beantragt am:

Wiederaufn. beantragt am: genehm.:

Austritt:

Gelöscht:

Ausschluß:

Aufgehoben:

Gestrichen wegen:

Zurückgenommen:

Abgang zur Wehrmacht:

Zugang von

Gestorben:

Bemerkungen:

Wohnung G. 63 Geestenseth

Ortsgr.: Gau: Ost-Hannover

Monatsmeldg. Gau Mk. Bl.

Lt. RL. / vom

Wohnung:

Ortsgr.: Gau:

Monatsmeldg. Gau: Mk. Bl.

Lt. RL. / vom

Wohnung:

Ortsgr.: Gau:

Monatsmeldg. Gau: Mk. Bl.

Lt. RL. / vom

Wohnung:

Ortsgr.: Gau:

Monatsmeldg. Gau: Mk. Bl.

Lt. RL. / vom

Wohnung:

Ortsgr.: Gau:

Mitglieds Nr. 127274 Vor- und Zuname Kolle Irmgard Behnken

Geboren 25. 7. 13 Ort [illegible] Schl. Holst

Beruf [illegible] Ledig, verheiratet, verw.

Eingetreten 1. 8. 32.

Ausgetreten

Wiedereingetr.

Wohnung H.-Hellbrook, Fürstenbergstr. 12

Ortsgr. Hamburg Gau Hamburg

Wohnung A. Ottensen Bahrenfelderstr. 83

Ortsgr. Altona Gau Schlesw.-Holst.

Wohnung

Ortsgr. Hamburg

Wohnung

Ortsgr. Gau

Wohnung

Ortsgr. Gau

Wohnung

Ortsgr. Gau

Mitglieds Nr.

Geboren

Beruf

Eingetreten

Ausgetreten

Wiedereinge

Wohnung

Ortsgr.

Name:

Geb.-Datum

Nr.:

Aufnahme bean

Wiederaufn. bea

Austritt:

Gelöscht:

Ausschluß:

Aufgehoben:

Gestrichen we

Zurückgenomm

Abgang zur

Zugang von

Gestorben:

Bemerkungen

2568

Mitglieds Nr. 2572757 Vor- und Zuname Behnken Jakob

Geboren 4.10.98. Ort Anderlingen

Beruf Lehrer ~~Ledig,~~ verheiratet, ~~verw.~~

Eingetreten 1.5.33

Ausgetreten

Wiedereingetr.

Wohnung Steinstedt

Ortsgr. Anderlingen Gau Osthannover

Abt. Osthann I 34/2

Wohnung Hesedorferei

Ortsgr. Hesedorf Gau ~~Osthannover~~

M. Bgau. 10/35/20

Wohnung B. Stader Str. 28

Ortsgr. Bürtjelüde Gau Ostfan

Wohnung

Ortsgr. Gau

Wohnung

Ortsgr. Gau

Wohnung

Ortsgr. Gau

Name: Behnken Jakob

Lehrer Beruf: Geborene: Verehlichte:

Geb.-Datum: 11.6.15 Geb.-Ort: Hesedorf

Nr.: 4181558 Aufn.: 1.5.37.

Aufnahme beantragt am: 23.5.37

Wiederaufn. beantragt am: genehm.:

Austritt:

Gelöscht:

Ausschluß:

Aufgehoben:

Gestrichen wegen:

Zurückgenommen:

Abgang zur Wehrmacht: Osth. 11.37/50

Zugang von

Gestorben:

Bemerkungen:

Wohnung: Oerel 73

Ortsgr.: Basdahl Gau: Osthann.

Monatsmeldg. Gau: Mt. M.

Lt. Nr./ vom

Wohnung:

Ortsgr.: Gau:

Monatsmeldg. Gau: Mt. M.

Lt. Nr./ vom

Wohnung:

Ortsgr.: Gau:

Monatsmeldg. Gau: Mt. M.

Lt. Nr./ vom

Wohnung:

Ortsgr.: Gau:

Monatsmeldg. Gau: Mt. M.

Lt. Nr./ vom

Wohnung:

Ortsgr.: Gau:

Mitglieds Nr. 1566891 Vor- und Zuname Behnken Johann

Geboren 26. 10. 70. Ort Rudelsingen

Beruf Vollöfer ~~Ledig~~, verheiratet, ~~verw.~~

Eingetreten **1. 3.33**

Ausgetreten

Wiedereingetr.

Wohnung [illegible]

Ortsgr. [illegible] **Gau** **Osthannover**

Wohnung Rudelsingen

Ortsgr. Horde Lehrte **Gau** [illegible]

Wohnung

Ortsgr. **Gau**

Wohnung

Ortsgr. **Gau**

Wohnung

Ortsgr. **Gau**

Wohnung

Ortsgr. **Gau**

Mitglieds Nr. 690065 Vor- und Zuname Behnken Johann

Geboren 26. 12. 79 Ort W.

Beruf Pflster Ledig, ~~verheiratet~~, ~~verw.~~

Eingetreten **1. 11. 31**

Ausgetreten

Wiedereingetr.

Wohnung Hesen 56

Ortsgr. Hesen **Gau** **Osthannover**

Wohnung

Ortsgr. **Gau**

Wohnung

Ortsgr. **Gau**

Wohnung

Ortsgr. **Gau**

Wohnung

Ortsgr. **Gau**

2570

Name: Behnken, Johann

Schaffner Beruf: Geborene: Verehlichte:

Geb.-Datum: 10.10.92 Geb.-Ort: Daverden

Nr.: 5686175 Aufn.: 1. 5. 37

Aufnahme beantragt am:

Wiederaufn. beantragt am: genehm.:

Austritt:

Gelöscht:

Ausschluß:

Aufgehoben:

Gestrichen wegen:

Zurückgenommen:

Abgang zur Wehrmacht:
Zugang von

Gestorben:

Bemerkungen:

Wohnung: I., Nr. 128

Ortsgr.: Langwedel Gau: Ostmark.

Monatsmeldg. Gau: Mt. Bl.

Lt. NL./ vom

Wohnung:

Ortsgr.: Gau:

Monatsmeldg. Gau: Mt. Bl.

Lt. NL. vom

Wohnung:

Ortsgr.: Gau:

Monatsmeldg. Gau: Mt. Bl.

Lt. NL./ vom

Wohnung:

Ortsgr.: Gau:

Monatsmeldg. Gau: Mt. Bl.

Lt. NL. 6 vom

Wohnung:

Ortsgr.: Gau:

Name: Behnken Johann

Arb. Beruf: Geborene:

Geb.-Datum: 13.5.95 Geb.-Ort: Taaken Verehlichte:

Nr.: 4185612 Aufn.: 1. 5. 37.

Aufnahme beantragt am: 29.5.37

Wiederaufn. beantragt am: genehm.:

Austritt:

Gelöscht:

Ausschluß:

Aufgehoben:

Gestrichen wegen:

Zurückgenommen:

Abgang zur Wehrmacht:
Zugang von

Gestorben:

Bemerkungen:

Wohnung: I. Eichenstr. 22 a

Ortsgr.: Jetzen Gau: Ostmark.

Monatsmeldg. Gau: Mt. Bl.

Lt. NL./ vom

Wohnung:

Ortsgr.: Gau:

Monatsmeldg. Gau: Mt. Bl.

Lt. NL./ vom

Wohnung:

Ortsgr.: Gau:

Monatsmeldg. Gau: Mt. Bl.

Lt. NL./ vom

Wohnung:

Ortsgr.: Gau:

Monatsmeldg. Gau: Mt. Bl.

Lt. NL. 0 vom

Wohnung:

Ortsgr.: Gau:

Mitglieds Nr.

Geboren 27.5

Beruf Land

Eingetreten

Ausgetreten

Wiedereingetr.

Wohnung

Ortsgr.

Mitglieds Nr.

Geboren

Beruf Arb

Eingetreten

Ausgetreten

Wiedereing

Wohnung

Ortsgr.

Wohnung

Ortsgr.

Mitglieds Nr. 1176806 Vor- und Zuname Schewe, Johann

Geboren 27.5.03 Ort Ruderlingen Wohnung

Beruf Landwirt Ledig, verheiratet, verw. 1. 5. 32

Eingetreten

Ausgetreten

Wiedereingetr.

Wohnung Ruderlingen Osthannover

Ortsgr. Ruderlingen Gau

Osthan. 1363

Wohnung Ruderlingen

Ortsgr. Forde Selsingen Gau Osthannover

Ortsgr. Gau

Wohnung

Ortsgr. Gau

Wohnung

Ortsgr. Gau

Mitglieds Nr. 1065855 Vor- und Zuname Behnken Joh

Geboren 25.6.03 Ort Brittel Wohnung

Beruf Arb Ledig, ~~verheiratet, verw.~~

Eingetreten 1. 4. 32 Ortsgr. Gau

Ausgetreten

Wiedereingetr.

Wohnung Brittel

Ortsgr. Fedesdorf Gau Weser-Ems

Wohnung

Ortsgr. Gau

Wohnung

Ortsgr. Gau

Wohnung

Ortsgr. Gau

2572

Mitglieds Nr. 973734 Vor- und Zuname Behnken Joh.

Geboren 13.11.03 Ort A.

Beruf Lhr. Ledig, verheiratet, verw.

Eingetreten 1.3.32

Ausgetreten

Wiedereingetr.

Wohnung Anderlingen

Ortsgr. Bäßüssen Gau Osthannover

Anderlingen 1.5.37 Bll.

E.M. 11.9.33 Bl. Nr. 2

Wohnung A.

Ortsgr. Anderlingen Gau Bremen-Ost

Osthan 1.36/3

Wohnung Anderlingen

Ortsgr. Förde-Selsingen Gau Osthannover

Wohnung

Ortsgr. Gau

Wohnung

Ortsgr. Gau

Wohnung

Ortsgr. Gau

Mitglieds Nr. 4114417 Zu- und Vorname Behnken Johann

Geboren 16.1.05 Ort Langwedel

Beruf Bäckereiarb. Ledig, verheiratet, verw.

Eingetreten 1.5.37

Ausgetreten

Wiedereingetr.

Wohnung Bremen Hemm-274

Ortsgr. Bremen Gau Weser-Ems

Wohnung

Ortsgr. Gau

Wohnung

Ortsgr. Gau

Wohnung

Ortsgr. Gau

Wohnung

Ortsgr. Gau

Mitglieds Nr. 1302[illegible] Vor- und Zuname [illegible]

Geboren 26. 2. 12 Ort [illegible]

Beruf [illegible] Ledig, verheiratet, verw.

Eingetreten 1. 11. 32.

Ausgetreten

Wiedereingetr.

Wohnung [illegible]

Ortsgr. [illegible] Gau Osthannover

Wohnung

Ortsgr. Gau

Wohnung

Ortsgr. Gau

Wohnung

Ortsgr. Gau

Name: [illegible]

Geb.-Dat. 11.5.

Nr.: 93

Aufnahme beantragt

Wiederaufn. beantragt

Austritt:

Gelöscht:

Ausschluß:

Aufgehoben:

Gestrichen wege

Zurückgenomme

Abgang zur Weh

Zugang von

Gestorben:

Bemerkungen:

Name: [illegible] Johann

Kassen- Beruf: Geborene:
schein Berehlichte:

Geb.-Datum: 10.11.11 Geb.-Ort: H.

Nr.: 5454808 Aufn.: 1. 5. 37

Aufnahme beantragt am: 30.8.37.

Wiederaufn. beantragt am: genehm.

Austritt:

Gelöscht:

Ausschluß:

Aufgehoben:

Gestrichen wegen:

Zurückgenommen:

Abgang zur Wehrmacht:

Zugang von

Gestorben:

Bemerkungen:

Wohnung: H. Lachot. 86 I

Ortsgr.: Hamburg Gau: Hamburg

Monatsmeldg. Gau: Mk. Pf.

Lt. NL./ vom

Wohnung:

Ortsgr.: Gau:

Monatsmeldg. Gau: Mk. Pf.

Lt. NL./ vom

Wohnung:

Ortsgr.: Gau:

Monatsmeldg. Gau: Mk. Pf.

Lt. NL./ vom

Wohnung:

Ortsgr.: Gau:

Name: Behnken Jürgen

Geb.-Dat.: 11.5.24 Geb.-Ort: B.

Nr.: 9301164 Aufn.: 1. Sept. 1942
13.5.42

Aufnahme beantragt am:

Wiederaufn. beantragt am: genehm.

Austritt:

Gelöscht:

Ausschluß:

Aufgehoben:

Gestrichen wegen:

Zurückgenommen:

Abgang zur Wehrmacht:

Zugang von

Gestorben:

Bemerkungen:

Wohnung: B. Walter Heerstr. 229

Ortsgr.: Bremen Gau: Weser-Ems

Monatsmeldg. Gau Mi Bl

Lt. Bl. / vom

Wohnung.

Ortsgr.: Gau:

Monatsmeldg. Gau Mi Bl

Lt. Bl. / vom

Wohnung:

Ortsgr.: Gau:

Monatsmeldg. Gau Mi Bl

Lt. Bl. / vom

Wohnung.

Ortsgr.: Gau:

Monatsmeldg. Gau Mi Bl

Lt. Bl. / vom

Wohnung:

Ortsgr.: Gau:

Name: ...

Geb.-Dat.: 8.12.

986

Nr.: ...

Aufnahme beantragt am:

Wiederaufn. beantragt am:

Austritt:

Gelöscht:

Ausschluß:

Aufgehoben:

Gestrichen wegen:

...

...

Zurückgenommen:

...

...

Abgang zur Wehrm

Zugang von

Gestorben:

Bemerkungen:

Name: Behnken Jürgen
Ltgist

Geb.-Dat.: 8.12.27. Geb.-Ort: Einwarden

Nr.: 9867171 Aufn.: 20. April 1944

Aufnahme beantragt am: 20.2.44

Wiederaufn. beantragt am: ..... genehm.: .....

Austritt: .....

Gelöscht: .....

Ausschluß: .....

Aufgehoben: .....

Gestrichen wegen: .....

.....

.....

Zurückgenommen: .....

.....

.....

Abgang zur Wehrmacht: .....

Zugang von .....

Gestorben: .....

Bemerkungen: .....

Wohnung: Kassel

Ortsgr: Stühe Gau: Weser-Ems

Monatsmeldg. Gau ..... Mt. ..... Pf. .....

Lt. BL. / ..... vom .....

Wohnung: .....

Ortsgr.: ..... Gau: .....

Monatsmeldg. Gau: ..... Mt. ..... Bl. .....

Lt. BL. / ..... vom .....

Wohnung: .....

Ortsgr.: ..... Gau: .....

Monatsmeldg. Gau: ..... Mt. ..... Bl. .....

Lt. BL. / ..... vom .....

Wohnung: .....

Ortsgr.: ..... Gau: .....

Monatsmeldg. Gau: ..... Mt. ..... Bl. .....

Lt. BL. / ..... vom .....

Wohnung: .....

Ortsgr.: ..... Gau: .....

Mitglieds Nr. 2900671 Vor- und Zuname Behnken Karl

Geboren 6.9.98 Ort Kleinmoor

Beruf Tischler Ledig, verheiratet, verw. 1.5.33

Eingetreten

Ausgetreten

Wiedereingetr.

Wohnung B. Paschenburg 21

Ortsgr. Bremen Gau Weser Ems

Wohnung

Ortsgr. Gau

Wohnung

Ortsgr. Gau

Wohnung

Ortsgr. Gau

Wohnung

Ortsgr. Gau

Mitglieds Nr. [illegible] Vor- und Zuname Behnken Erich

Geboren 2 11 81 Ort [illegible]

Beruf Schlosser Ledig, verheiratet, verw.

Eingetreten 1. Mai 1933

Ausgetreten

Wiedereingetr.

Wohnung Hansaplatz 1a

Ortsgr. HAMBURG Gau [illegible]

Wohnung

Ortsgr. Gau

Wohnung

Ortsgr. Gau

Wohnung

Ortsgr. Gau

Wohnung

Ortsgr. Gau

Mitglieds Nr.

Geboren

Beruf

Eingetreten

Ausgetreten

Wiedereingetr.

Wohnung

Ortsgr.

Name:

Geb.-Datum:

Nr.:

Aufnahme beantr.

Wiederaufn. beant.

Austritt:

Gelöscht:

Ausschluß:

Aufgehoben:

Gestrichen weg

Zurückgenomm.

Abgang zur

Zugang von

Gestorben:

Bemerkungen:

2538

Mitglieds Nr. 764019 Vor- und Zuname Behnken Kurt

Geboren 29.12.07 Ort Norderhoy

Beruf Kaufm. Ledig, verheiratet, ~~verw.~~

Eingetreten 1. 12. 31

Ausgetreten

Wiedereingetr.

lt.Rev.-Li.W.-E.v.31.3.33

Wohnung Hohenböken

Ortsgr. Gandersee Gau Weser=Ems

Wes. Ems 10/35/11

Wohnung H.

Ortsgr. Hude Gau Weser Ems

Weser-Ems 6/40/40

Wohnung Bookholzberg (Z)

Ortsgr. Gandersee Gau Weser-Ems

Weser-Ems 8/42/21 (Z)

Wohnung Norderhoy

Ortsgr. Hude Gau Weser-Ems

Wohnung

Ortsgr. Gau

Wohnung

Ortsgr. Gau

Name: Behnken Kurl

Arb. Beruf: Geborene: Verehlichte:

Geb.-Datum: 24.8.15 Geb.-Ort: Neuengame

Nr.: 7056697 Aufn.: 1. Juli 1939

Aufnahme beantragt am: 18.7.39

Wiederaufn. beantragt am: genehm.:

Austritt:

Gelöscht:

Ausschluß:

Aufgehoben:

Gestrichen wegen:

Zurückgenommen:

Abgang zur Wehrmacht:
Zugang von

Gestorben:

Bemerkungen:

Wohnung: H.-Neuengame Hausdeich 80

Ortsgr.: Hamburg Gau: Hamburg

Monatsmeldg. Gau: Mt. Bl.

Lt. Rl./ vom

Wohnung:

Ortsgr.: Gau:

Monatsmeldg. Gau: Mt. Bl.

Lt. Rl./ vom

Wohnung:

Ortsgr.: Gau:

Monatsmeldg. Gau: Mt. Bl.

Lt. Rl./ vom

Wohnung:

Ortsgr.: Gau:

Monatsmeldg. Gau: Mt. Bl.

Lt. Rl./ vom

Wohnung:

Ortsgr.: Gau:

94

Name: Behnken Karl-Heinz

Kleppner Beruf: Geborene: Verehlichte:

Geb.-Datum: 21.8.19 Geb.-Ort: H.

Nr.: 7314758 Aufn.: 1. Dez. 1939

Aufnahme beantragt am: 9.6.39

Wiederaufn. beantragt am: genehm.:

Austritt:

Gelöscht:

Ausschluß:

Aufgehoben:

Gestrichen wegen:

Zurückgenommen:

Abgang zur Wehrmacht:
Zugang von

Gestorben:

Bemerkungen:

Wohnung: H 27 Billh. Röhrendamm

Ortsgr.: Hamburg Gau: Hamburg

Monatsmeldg. Gau: Mt. Bl.

Lt. Nr./ vom

Wohnung:

Ortsgr.: Gau:

Monatsmeldg. Gau: Mt. Bl.

Lt. Nr./ vom

Wohnung:

Ortsgr.: Gau:

Monatsmeldg. Gau: Mt. Bl.

Lt. Nr./ vom

Wohnung:

Ortsgr.: Gau:

Monatsmeldg. Gau: Mt. Bl.

Lt. Nr./ vom

Wohnung:

Ortsgr.: Gau:

Mitglieds Nr.

Geboren

Beruf

Eingetreten

Ausgetreten

Wiedereingetr.

Wohnung

Ortsgr.

Wohnung

Ortsgr.

Mitglieds Nr. 2603717 Vor- und Zuname Behnken Klaus

Geboren 26.3.79 Ort Heerlingen

Beruf Schro. Ledig, verheiratet, ~~verw.~~

Eingetreten 1.5.33

Ausgetreten

Wiedereingetr.

Wohnung Kemsbeck Osthannover

Ortsgr. Heeslingen Gau

Wohnung

Ortsgr. Gau

Wohnung

Ortsgr. Gau

Wohnung

Ortsgr. Gau

Wohnung

Ortsgr. Gau

Wohnung

Ortsgr. Gau

2580

Mitglieds Nr. 4129553 Zu- und Vorname Bohnken Klaus

Geboren 2.5.86 Ort A.

Beruf Bauer Ledig, verheiratet, verw.

Eingetreten 1. April 1936

Ausgetreten

Wiedereingetr.

Wohnung Ober Ostenfelden 22

Ortsgr. Börde-Seligen Gau Ostfriesland.

Wohnung

Ortsgr. Gau

Wohnung

Ortsgr. Gau

Wohnung

Ortsgr. Gau

Wohnung

Ortsgr. Gau

Wohnung

Ortsgr. Gau

Wohnung

Ortsgr. Gau

Wohnung

Ortsgr. Gau

Name: Be

Geb.-Dat.: 3.5.

Nr.: 96

Aufnahme beantragt

Wiederaufn. beantrag

Austritt: .....

Gelöscht: .....

Ausschluß: .....

Aufgehoben: .....

Gestrichen weg

.....

.....

Zurückgenomm

.....

.....

Abgang zur We

Zugang von

Gestorben: .....

Bemerkungen:

Name: .....

Geb.-Dat.: 1.

Nr.: 97

Aufnahme beantrag

Wiederaufn. beantra

Austritt: .....

Gelöscht: .....

Ausschluß: .....

Aufgehoben: .....

Gestrichen we

.....

.....

Zurückgenomm

.....

.....

Abgang zur W

Zugang von

Gestorben: .....

Bemerkungen

2582

Name: Behnken Lore

Geb.-Dat.: 3.5.25 Geb.-Ort: H.-H.

Nr.: 9663459 Aufn.: 1. Jan. 1944
4.9.43

Aufnahme beantragt am: ...

Wiederaufn. beantragt am: ... genehm.: ...

Austritt: ...

Gelöscht: ...

Ausschluß: ...

Aufgehoben: ...

Gestrichen wegen: ...

Zurückgenommen: ...

Abgang zur Wehrmacht: ...

Zugang von ...

Gestorben: ...

Bemerkungen: ...

4

Wohnung: Neuengamme Hausdeich

Ortsgr.: ~~Hamburg~~ Hamburg Gau: Hamburg

Monatsmeldg. Gau ... Mt. ... Bl. ...

Lt. RL / ... vom ...

Wohnung: ...

Ortsgr.: ... Gau: ...

Monatsmeldg Gau. ... Mt. ... Bl. ...

Lt RL / ... vom ...

Wohnung: ...

Ortsgr.: ... Gau: ...

Monatsmeldg. Gau. ... Mt. ... Bl. ...

Lt RL / ... vom ...

Wohnung: ...

Ortsgr.: ... Gau. ...

Monatsmeldg. Gau. ... Mt. ... Bl. ...

Lt. RL / ... vom ...

Wohnung: ...

Ortsgr.: ... Gau: ...

Name: Behnken Margaretha

Geb.-Dat.: 15.4.25 Geb.-Ort: Hamburg

Nr.: 9723763 Aufn.: 20. April 1943

Aufnahme beantragt am: 19.1.43

Wiederaufn. beantragt am: ... genehm.: ...

Austritt: ...

Gelöscht: ...

Ausschluß: ...

Aufgehoben: ...

Gestrichen wegen: ...

Zurückgenommen: ...

Abgang zur Wehrmacht: ...

Zugang von ...

Gestorben: ...

Bemerkungen: ...

Wohnung: Hamburg B.gestr. 197

Ortsgr.: Hamburg Gau Hamburg

Monatsmeldg. Gau ... Mt. ... Bl. ...

Lt. RL / ... vom ...

Wohnung: ...

Ortsgr.: ... Gau: ...

Monatsmeldg. Gau ... Mt. ... Bl. ...

Lt. RL / ... vom ...

Wohnung: ...

Ortsgr.: ... Gau: ...

Monatsmeldg. Gau: ... Mt. ... Bl. ...

Lt. RL / ... vom ...

Wohnung: ...

Ortsgr.: ... Gau: ...

Monatsmeldg. Gau: ... Mt. ... Bl. ...

Lt. RL / ... vom ...

Wohnung: ...

Ortsgr.: ... Gau: ...

Name: Behnken Marianne

22.9.23 Hausgeh. Bremen

Geb.-Dat.: Geb.-Ort:

Nr.: 9231568 Aufn.: 1. Sept. 1942

23.9.42

Aufnahme beantragt am:

Wiederaufn. beantragt am: genehm.:

Austritt:

Gelöscht:

Ausschluß:

Aufgehoben:

Gestrichen wegen:

Zurückgenommen:

Abgang zur Wehrmacht:

Zugang von

Gestorben:

Bemerkungen:

Wohnung: Uesen 116

Ortsgr.: Achim Gau Ost—Hannover

Monatsmeldg. Gau Mk. Bl.

Lt. RL. / vom

Wohnung:

Ortsgr.: Gau:

Monatsmeldg. Gau Mk. Bl.

Lt. RL. / vom

Wohnung:

Ortsgr.: Gau:

Monatsmeldg. Gau: Mk. Bl.

Lt. RL. / vom

Wohnung:

Ortsgr.: Gau:

Monatsmeldg. Gau: Mk. Bl.

Lt. RL. / vom

Wohnung:

Ortsgr.: Gau:

Name: Behnken Hartwig

kfm. Ang. Beruf: Geborene: Verehlichte: H.

Geb.-Datum: 8.6.07 Geb.-Ort:

Nr.: 4177810 Aufn.: 1. 5. 37

Aufnahme beantragt am: 30.7.37

Wiederaufn. beantragt am: genehm.:

Austritt:

Gelöscht:

Ausschluß:

Aufgehoben:

Gestrichen wegen:

Zurückgenommen:

Abgang zur Wehrmacht:

Zugang von

Gestorben:

Bemerkungen:

Wohnung: H. - 19, Rombergstr. 12 E.

Ortsgr.: Hamburg Gau: Hamburg

Monatsmeldg. Gau: Mk. Bl.

Lt. RL./ vom

Wohnung:

Ortsgr.: Gau:

Monatsmeldg. Gau: Mk. Bl.

Lt. RL./ vom

Wohnung:

Ortsgr.: Gau:

Monatsmeldg. Gau: Mk. Bl.

Lt. RL./ vom

Wohnung:

Ortsgr.: Gau:

Name: Beh

Kleinhändl

Geb.-Datum: 31.

Nr.:

Aufnahme beantragt a

Wiederaufn. beantragt

Austritt:

Gelöscht:

Ausschluß:

Aufgehoben:

Gestrichen wegen:

Zurückgenommen:

Abgang zur Wehrm

Zugang von

Gestorben:

Bemerkungen:

Name: Be

d'Feldmes

Geb.-Datum: 6.

Nr.: 3.043

Aufnahme beantragt an

Wiederaufn. beantragt a

Austritt:

Gelöscht:

Ausschluß:

Aufgehoben:

Gestrichen wegen:

Zurückgenommen:

Abgang zur Wehrm

Zugang von

Gestorben:

Bemerkungen:

2584

Name: Behnken Max

Kleinhändler Beruf: Geborene: Verehlichte:

Geb.-Datum: 31.3.97 Geb.-Ort: Wandsbek

Nr.: 398893 Aufn.: 1.12.1937

Aufnahme beantragt am:

Wiederaufn. beantragt am: genehm.:

Austritt:

Gelöscht:

Ausschluß:

Aufgehoben:

Gestrichen wegen:

Zurückgenommen:

Abgang zur Wehrmacht:
Zugang von

Gestorben:

Bemerkungen:

Wohnung: W., Hochstr. 37

Ortsgr.: Hamburg Gau: Hamburg

Monatsmeldg. Gau: Mt. Bl.

Lt. NL./ vom

Wohnung:

Ortsgr.: Gau:

Monatsmeldg. Gau: Mt. Bl.

Lt. NL./ vom

Wohnung:

Ortsgr.: Gau:

Monatsmeldg. Gau: Mt. Bl.

Lt. NL./ vom

Wohnung:

Ortsgr.: Gau:

Monatsmeldg. Gau: Mt. Bl.

Lt. NL./ vom

Wohnung:

Ortsgr.: Gau:

Name: Behnken Max

A'Feldmstr. Beruf: Geborene: Verehlichte:

Geb.-Datum: 6.12.10 Geb.-Ort: Hannover

Nr.: 3.043.934 Aufn.: 1.5.33

Aufnahme beantragt am:

Wiederaufn. beantragt am: genehm.:

Austritt:

Gelöscht:

Ausschluß:

Aufgehoben:

Gestrichen wegen:

Zurückgenommen:

Abgang zur Wehrmacht:
Zugang von

Gestorben:

Bemerkungen:

A. Abg. 28.2.38

Wohnung: Wiesbaden

Ortsgr.: Arys Gau: Ostpreußen

Monatsmeldg. Gau: 6 Ostpr. Mt. 1/38 Bl. 5

Lt. NL./ vom

Wohnung: Hohenwalde K. a. O. 1/30

Ortsgr.: Klewansdorf Gau: Ostpr.

Monatsmeldg. Gau: Mt. Bl.

Lt. NL./ vom

Wohnung:

Ortsgr.: Gau:

Monatsmeldg. Gau: Mt. Bl.

Lt. NL./ vom

Wohnung:

Ortsgr.: Gau:

Monatsmeldg. Gau: Mt. Bl.

Lt. NL./ vom

Wohnung!

Ortsgr.: Gau:

Mitglieds Nr. 3043934 Vor- und Zuname [illegible]

Geboren 6.12.10 Ort [illegible]

Beruf [illegible] Ledig, verheiratet, verw.

1 Mai 1933

Eingetreten

Ausgetreten

Wiedereingetr.

Wohnung [illegible]

Ortsgr. [illegible] Gau [illegible]

Wohnung [illegible]

Ortsgr. [illegible] Gau [illegible]

Wohnung G.

Ortsgr. Cuxhaven Gau Ostland

U. Rev. k. 30.6.36 / 67 = (Dez 34) 3

Wohnung Cuxhaven, Kapitänweg 3

Ortsgr. Hamburg Gau Hamburg

U. Kranky. 5.36 / 3 =

Wohnung R. R.d.D. Zuzug 170

Ortsgr. Brunsbüttel Gau [illegible]

Osth. 4/37/7 von Cuxhaven 4

Wohnung R.d.D. (Z)

Ortsgr. Altenwerk Gau Ostland

b. z. Dj. 28.2.38 n. Arys viele E. Karte

Mitglieds Nr. 3[illegible]766 Vor- und Zuname Behnken Otto

Geboren 23.[illegible].83 Ort Neuenge

Beruf [illegible] Ledig, verheiratet, verw.

1. Mai 1933

Eingetreten

Ausgetreten

Wiedereingetr.

Wohnung [illegible] Hausdeich [illegible]

Ortsgr. [illegible]MBURG Gau [illegible]

Wohnung [illegible]

Ortsgr. [illegible] Gau [illegible]

Wohnung [illegible]

Ortsgr. [illegible] Gau [illegible]

Wohnung [illegible]

Ortsgr. [illegible] Gau [illegible]

Wohnung [illegible]

Ortsgr. [illegible] Gau [illegible]

2586

Mitglieds Nr. 3049463 Vor- und Zuname Behnken Otto

Geboren 4.3.01 Ort Norderham
D.A.F. Angest.
Beruf Drog. Ledig, verheiratet, ~~verw.~~
Eingetreten 1.5.33
Ausgetreten
Wiedereingetr.

Wohnung E.
Ortsgr. ~~Emsmarsch~~ Gau Weser Ems
Ab. Ges. Ems 135/15
Wohnung V.
Ortsgr. Borkum Gau Ges. Ems

Ges. G. 3.36/26. Dr.
Wohnung Wiekstr. 120
Ortsgr. Delmenhorst Gau Ges. Ems
Ges. Ems. 9/39/13 (Z)
Wohnung Varel
Ortsgr. Stühr Gau

Wohnung
Ortsgr. Gau

Wohnung
Ortsgr. Gau

V.K.
Name: Behnken otto
Geborene:
Verehlichte: Fünfhr
Geb.-Datum: 23 11 11 Geb.-Ort: Loga
Mitgl.-Nr.: 290998 Aufnahme: 1.9.30
Aufnahme beantragt am:
Wiederaufn. beantragt am: genehm.:
Austritt:
Gelöscht:
Ausschluß:
Aufgehoben:
Gestrichen wegen:

Zurückgenommen:

Abgang zur Wehrmacht:
Zugang von
Gestorben:
Bemerkungen:

L. Ortsgrs. Bd 1.4.37.
Wohnung: Altenm. Fischerallee 50
Ortsgr.: Hamburg Gau: Hamburg
Monatsmeldg. Gau: Hamburg Mt. 12 38 (Z) Bl. 7
Lt. RL./ vom
Wohnung: H. Feldmarkamp ~~Gorch Fockstr.~~ 1,
Ortsgr.: Hamburg Gau:

Monatsmeldg. Gau: Mt. Bl.
Lt. RL./ vom
Wohnung:
Ortsgr.: Gau:

Monatsmeldg. Gau: Mt. Bl.
Lt. RL./ vom
Wohnung:
Ortsgr.: Gau:

Monatsmeldg. Gau: Mt. Bl.
Lt. RL./ vom
Wohnung:
Ortsgr.: Gau:

Mitglieds Nr.: 230998 Vor- und Zuname: Behnken Otto

1. Sep. 1930
Eingetreten am

wiedereingetr. am

Ausgetreten am

Ausgeschlossen am

Gestorben am

Geburtszeit 23. 11. 11.

Geburtsort Lehe

Ledig, verheiratet, verwitw.

Stand oder Beruf Rendator

1. Per. Li. Schlg. Holst I.I.38 Altona

Bemerkungen:

Wohnort A.

Wohnung Fischerallee 50.

Ortsgruppe Altona

Gau Schlesw/Hols

Ab. Ortsg. Hol. 14.33 M

Wohnort Eppendorf Norderstr.

Wohnung

Ortsgruppe Eppendorf

Gau Nordmark

Mitglieds Nr. 1176816 Vor- und Zuname Behnken, Paul

Geboren 13.10.1887 Ort Lunden Eingang

Beruf Landwirt Ledig, verheiratet, verw. 1. 5. 32

Eingetreten

Ausgetreten

Wiedereingetr.

Wohnung Lunden Eingang Nr. 28.

Ortsgr. Dithmarschen **Gau** Östhannover

Ostham 1.36/3

Wohnung Landwirtschaft

Ortsgr. Lunden Eingang **Gau** Ostham

Wohnung

Ortsgr. **Gau**

Wohnung

Ortsgr. **Gau**

Wohnung

Ortsgr. **Gau**

Name: Händl.

Geb.-Datum: 7 44

Nr.:

Aufnahme beantrag

Wiederaufn. beantr

Austritt:

Gelöscht:

Ausschluß:

Aufgehoben:

Gestrichen weg

Zurückgenomm

Abgang zur

Zugang von

Gestorben:

Bemerkungen

Mitglied

Geboren

Beruf

Eingetr

Ausgetr

Wiederei

Wohnun

Ortsgr

Wohnun

Ortsgr

2588

Name: Behnken Paul

Beruf: Händl.

Geborene:
Verehlichte: Wandsbek

Geb.-Datum: 14.3.84 Geb.-Ort: 1.2.40

Nr.: 7 442 711 Aufn.: 11.12.39

Aufnahme beantragt am:

Wiederaufn. beantragt am: genehm.:

Austritt:

Gelöscht:

Ausschluß:

Aufgehoben:

Gestrichen wegen:

Zurückgenommen:

Abgang zur Wehrmacht:
Zugang von

Gestorben:

Bemerkungen:

H. Hüttenstr. 85

Wohnung: Hamburg

Ortsgr.: Gau: Hamburg

Monatsmeldg. Gau: Mt. Bl.

Lt. Nl./ vom

Wohnung:

Ortsgr.: Gau:

Monatsmeldg. Gau: Mt. Bl.

Lt. Nl./ vom

Wohnung:

Ortsgr.: Gau:

Monatsmeldg. Gau: Mt. Bl.

Lt. Nl./ vom

Wohnung:

Ortsgr.: Gau:

Monatsmeldg. Gau: Mt. Bl.

Lt. Nl. vom

Wohnung:

Ortsgr.: Gau:

Mitglieds Nr. 1886644 Vor- und Zuname Behnken Paul

Geboren 26.8.88 Ort Linden

Beruf Kaufmann. ~~Ledig~~, verheiratet, verw.

Eingetreten 1.5.33

Ausgetreten

Wiedereingetr.

Wohnung G. Virchowstr. 40 I

Ortsgr. Hammerbrook **Gau** Südhann.-Br

Wohnung

Ortsgr. **Gau**

Wohnung

Ortsgr. **Gau**

Wohnung

Ortsgr. **Gau**

Wohnung

Ortsgr. **Gau**

Wohnung

Ortsgr. **Gau**

Mitglieds Nr. i

Geboren 11.

Beruf Häu

Eingetreten

Ausgetreten

Wiedereingetr.

Wohnung A

Ortsgr. Hard

Wohnung

Ortsgr. Förde

Name:

Geb.-Dat.: 19.

Nr.: 92

Aufnahme beantragt

Wiederaufn. beantragt

Austritt:

Gelöscht:

Ausschluß:

Aufgehoben:

Gestrichen wege

Zurückgenomme

Abgang zur Weh

Zugang von

Gestorben:

Bemerkungen:

2590

Mitglieds Nr. 1566892 Vor- und Zuname Behnken Peter

Geboren 11.1.82. Ort Andelfingen

Beruf Händler ~~Ledig~~, verheiratet, ~~verw.~~

Eingetreten **1.3.33**

Ausgetreten

Wiedereingetr.

Wohnung

Ortsgr. **Gau**

Wohnung a.

Ortsgr. Andelfingen **Gau** Osthannover

Osthan. 1.36/3

Wohnung Andelfingen

Ortsgr. Förde Selzingen **Gau** Osthannover

Wohnung

Ortsgr. **Gau**

Wohnung

Ortsgr. **Gau**

Wohnung

Ortsgr. **Gau**

Name: Behnken Peter

Met.Flugz.-Bauer

Geb.-Dat.: 19.4.24. Geb.-Ort H.

Nr.: 9221697 Aufn.: 1. Sept. 1942

Aufnahme beantragt am: 25.9.42.

Wiederaufn. beantragt am: .... genehm.

Austritt:

Gelöscht:

Ausschluß:

Aufgehoben:

Gestrichen wegen:

Zurückgenommen:

Abgang zur Wehrmacht:

Zugang von

Gestorben:

Bemerkungen:

Wohnung: H. Hüttenstr. 85

Ort: ~~Hamburg~~ Hamburg Gau: Hamburg

Monatsmeldg. Gau Mt. Bl.

Lt. RL. / vom

Wohnung:

Ortsgr.: Gau:

Monatsmeldg. Gau Mt. Bl.

Lt. RL. / vom

Wohnung:

Ortsgr.: Gau:

Monatsmeldg. Gau: Mt. Bl.

Lt. RL. / vom

Wohnung:

Ortsgr.: Gau:

Monatsmeldg. Gau: Mt. Bl.

Lt. RL. / vom

Wohnung:

Ortsgr.: Gau:

Name: Behnke

Geb.-Dat.: 2.6.26

Nr.: 9935

Aufnahme beantragt am:

Wiederaufn. beantragt am:

Austritt:

Gelöscht:

Ausschluß:

Aufgehoben:

Gestrichen wegen:

Zurückgenommen:

Abgang zur Wehrm

Zugang von

Gestorben:

Bemerkungen:

Name: Behnken Wilfried

Geb.-Dat.: 2.6.26 Geb.-Ort: Meinstedt

Nr.: 9935013 Aufn.: 20. April 1944

Aufnahme beantragt am:

Wiederaufn. beantragt am: genehm.:

Austritt:

Gelöscht:

Ausschluß:

Aufgehoben:

Gestrichen wegen:

Zurückgenommen:

Abgang zur Wehrmacht:
Zugang von

Gestorben:

Bemerkungen:

Wohnung: Buxtehude Stader 28

Ortsgr.: Buxtehude Gau: Ost-Hannover

Monatsmeldg. Gau Mt. Bl.

Lt. RL. / vom

Wohnung:

Ortsgr.: Gau:

Monatsmeldg Gau. Mt. Bl.

Lt RL / vom

Wohnung:

Ortsgr.: Gau:

Monatsmeldg. Gau. Mt. Bl.

Lt RL. / vom

Wohnung:

Ortsgr.: Gau.

Monatsmeldg. Gau Mt. Bl.

Lt. RL. / vom

Wohnung:

Ortsgr.: Gau:

Mitglieds Nr. 3741164 Vor- und Zuname Behnken Wilhelm

Geboren 12.12.87 Ort Beke

Beruf Kfm. Ang. Ledig, verheiratet, verw.

Eingetreten 1. 5. 33

Ausgetreten

Wiedereingetr.

Wohnung K. Pfützenw 12

Ortsgr. Heide **Gau** Schlesw. Holst

Wohnung

Ortsgr. **Gau**

Wohnung

Ortsgr. **Gau**

Wohnung

Ortsgr. **Gau**

Wohnung

Ortsgr. **Gau**

Name: Behnken Wilhelm

Rb.Geh. Beruf: Geborene: Verehlichte:

Geb.-Datum: 22.8.92 Geb.-Ort: B.

Nr.: 5689665 Aufn.: 1. 5. 37

Aufnahme beantragt am: 4.11.37

Wiederaufn. beantragt am: genehm.:

Austritt:

Gelöscht:

Ausschluß:

Aufgehoben:

Gestrichen wegen:

Zurückgenommen:

Abgang zur Wehrmacht:
Zugang von

Gestorben:

Bemerkungen:

Wohnung: B.-98

Ortsgr.: Baden Gau: Osthann.

Monatsmeldg. Gau: Mt. Bl.

Lt. RL./ vom

Wohnung:

Ortsgr.: Gau:

Monatsmeldg. Gau: Mt. Bl.

Lt. RL./ vom

Wohnung:

Ortsgr.: Gau:

Monatsmeldg. Gau: Mt. Bl.

Lt. RL./ vom

Wohnung:

Ortsgr.: Gau:

2594

Name: Behnken Wilhelm

Büroangest. Beruf: Geborene: Verehlichte:

Geb.-Datum: 1.9.01 Geb.-Ort: H.

Nr.: 5988994 Aufn.: 1.12.1937

Aufnahme beantragt am:

Wiederaufn. beantragt am: genehm.:

Austritt:

Gelöscht:

Ausschluß:

Aufgehoben:

Gestrichen wegen:

Zurückgenommen:

Abgang zur Wehrmacht:
Zugang von

Gestorben:

Bemerkungen:

Wohnung: H., Kiesenstr. 36

Ortsgr.: Hamburg Gau: Hamburg

Monatsmeldg. Gau: Mt. Bl.

Lt. NL./ vom

Wohnung:

Ortsgr.: Gau:

Monatsmeldg. Gau: Mt. Bl.

Lt. NL./ vom

Wohnung:

Ortsgr.: Gau:

Monatsmeldg. Gau: Mt. Bl.

Lt. NL./ vom

Wohnung:

Ortsgr.: Gau:

Monatsmeldg. Gau: Mt. Bl.

Lt. NL./ vom

Wohnung:

Ortsgr.: Gau:

Name: Behnken Wilhelm

Schlosser Beruf: Geborene: Verehlichte:

Geb.-Datum: 13.2.05 Geb.-Ort: Bütel

Nr.: 4871726 Aufn.: 1.5.37

Aufnahme beantragt am: 15.8.37.

Wiederaufn. beantragt am: genehm.:

Austritt:

Gelöscht:

Ausschluß:

Aufgehoben:

Gestrichen wegen:

Zurückgenommen:

Abgang zur Wehrmacht:
Zugang von

Gestorben:

Bemerkungen:

Wohnung: Bütel

Ortsgr.: Deaesdorf Gau: West-Ems

Monatsmeldg. Gau: Mt. 3 Bl. 4

Lt. NL./ vom

Wohnung: W.-Mühlendorf SA-Siedlung

Ortsgr.: ~~Mühlendorf~~ Gau:

Monatsmeldg. Gau: Mt. Bl.

Lt. NL./ vom

Wohnung:

Ortsgr.: Gau:

Monatsmeldg. Gau: Mt. Bl.

Lt. NL./ vom

Wohnung:

Ortsgr.: Gau:

Name: Behnken Wilhelmine

Hausfr. Beruf: Geborene: Verehlichte:

Geb.-Datum: 1.12.95 Geb.-Ort: Coesfeld

Nr.: 7385072 Aufn.: 1. Jan. 1940

Aufnahme beantragt am: 23.9.39

Wiederaufn. beantragt am: genehm.:

Austritt:

Gelöscht:

Ausschluß:

Aufgehoben:

Gestrichen wegen:

Zurückgenommen:

Abgang zur Wehrmacht:
Zugang von

Gestorben:

Bemerkungen:

Wohnung: Unterdüssel 427

Ortsgr.: Wülfrath Gau: Düsseldorf

Monatsmeldg. Gau: Mk. Pf.

Lt. NL./ vom

Wohnung:

Ortsgr.: Gau:

Monatsmeldg. Gau: Mk. Pf.

Lt. NL. vom

Wohnung:

Ortsgr.: Gau:

Monatsmeldg. Gau: Mk. Pf.

Lt. NL. vom

Wohnung:

Ortsgr.: Gau:

Mitglieds Nr. [illegible] Vor- und Zuname Behnken Wilma

Geboren 14.4.14. Ort L.

Beruf Lehr. Ledig, verheiratet, verw.

1. MRZ. 1932 1.4.32

Eingetreten

Ausgetreten

Wiedereingetr.

Wohnung L. Fischerallee 58.

Ortsgr. Schlesw.-Holst. Gau

Ho 1.4.37

Wohnung Fuhlsbüttel 57

Ortsgr. Gau Hamburg

Wohnung

Ortsgr. Gau

Wohnung

Ortsgr. Gau

Wohnung

Ortsgr. Gau

2596

Name: Behnkens Henry.
Maler Beruf: Geborene:
Verehlichte:
Geb.-Datum: 26.5.01 Geb.-Ort: Ochsenwärder
Nr.: 4350273 Aufn.: 1. 5. 37
Aufnahme beantragt am: 3.6.37
Wiederaufn. beantragt am: genehm.:
Austritt:
Gelöscht:
Ausschluß:
Aufgehoben:
Gestrichen wegen:

Zurückgenommen:

Abgang zur Wehrmacht:
Zugang von
Gestorben:
Bemerkungen:

Wohnung: Ochsenwärder Elvesweg 8
Ortsgr.: Hamburg Gau: Hamburg
Monatsmeldg. Gau: Mk. Pf.
Lt. NL./ vom
Wohnung:
Ortsgr.: Gau:
Monatsmeldg. Gau: Mk. Pf.
Lt. NL./ vom
Wohnung:
Ortsgr.: Gau:
Monatsmeldg. Gau: Mk. Pf.
Lt. NL./ vom
Wohnung:
Ortsgr.: Gau:

Mitglieds Nr. 3010369 Vor- und Zuname Behnkens Rudolf

Geboren 25.8.04 Ort Hy.
Beruf Mstr. Ledig, verheiratet, verw.
1. Mai 1933
Eingetreten
Ausgetreten
Wiedereingetr.

Wohnung P. 55
Ortsgr. Hamburg Gau HAMBURG

Wohnung
Ortsgr. Gau

Wohnung
Ortsgr. Gau

Wohnung
Ortsgr. Gau

Wohnung
Ortsgr. Gau

Name: Behnkl Carl

Ang. Beruf: Geborene: Verehlichte:

Geb.-Datum: 18.3.96 Geb.-Ort: Hamburg

Nr.: 4781990 Aufn.: 1. 5. 37.
29.9.37

Aufnahme beantragt am:

Wiederaufn. beantragt am: genehm.:

Austritt:

Gelöscht:

Ausschluß:

Aufgehoben:

Gestrichen wegen:

Zurückgenommen:

Abgang zur Wehrmacht:
Zugang von

Gestorben:

Bemerkungen:

Wohnung: G., Bergedorferstr.60

Ortsgr.: Geesthacht Gau: Schl,Hol.

Monatsmeldg. Gau: Mt. Bl.

Lt. NL./ vom

Wohnung:

Ortsgr.: Gau:

Monatsmeldg. Gau: Mt. Bl.

Lt. NL./ vom

Wohnung:

Ortsgr.: Gau:

Monatsmeldg. Gau: Mt. Bl.

Lt. NL./ vom

Wohnung: I 9 c 0 0 0 0 -

Ortsgr.: Gau:

Name: Behnkl Ernst

Geb.-Datum: 20.3.01 Geb.-Ort: Hamburg

Nr.: 7552564 Aufn.:
1..40 1.3.40

Aufnahme beantragt am:

Wiederaufn. beantragt am: genehm.:

Austritt:

Gelöscht:

Ausschluß:

Aufgehoben:

Gestrichen wegen:

Zurückgenommen:

Abgang zur Wehrmacht:
Zugang von

Gestorben:

Bemerkungen:

Wohnung: L., Thüringerstr 23

Ortsgr.: Halle Gau:

Monatsmeldg. Gau: Mt. H.-Merseb. Bl.

Lt. NL./ vom

Wohnung:

Ortsgr.: Gau:

Monatsmeldg. Gau: Mt. Bl.

Lt. NL./ vom

Wohnung:

Ortsgr.: Gau:

Monatsmeldg. Gau: Mt. Bl.

Lt. NL./ vom

Wohnung:

Ortsgr.: Gau:

I 9 c 0 0 0 0 -

2598

Name: Behnkost Georg
Ang. Beruf: Geborene:
Geb.-Datum: 5.9.99 Verehlichte: Geb.-Ort: Insterblick
Nr.: 7284445 Aufn.: 1. Dez. 1939
Aufnahme beantragt am: 18.10.38
Wiederaufn. beantragt am: genehm.:
Austritt:
Gelöscht:
Ausschluß:
Aufgehoben:
Gestrichen wegen:

Zurückgenommen:

Abgang zur Wehrmacht:
Zugang von
Gestorben:
Bemerkungen:

Wohnung: J., Lujkerstr.8a
Ortsgr.: Johannisburg Gau: Ostpreußen
Monatsmeldg. Gau: Mt. Bl.
Lt. NL./ vom
Wohnung:
Ortsgr.: Gau:
Monatsmeldg. Gau: Mt. Bl.
Lt. NL./ vom
Wohnung:
Ortsgr.: Gau:
Monatsmeldg. Gau: Mt. Bl.
Lt. NL./ vom
Wohnung:
Ortsgr.: Gau:
Monatsmeldg. Gau: Mt. Bl.
Lt. NL./ vom
Wohnung:
Ortsgr.: Gau:

Name: Zehnkey Werner
Elektr. Beruf: Geborene:
Geb.-Datum: 5.7.21 Verehlichte: Geb.-Ort: Sarstedt
Nr.: 7117254 Aufn.: 1. 9. 39
Aufnahme beantragt am: 20.5.39
Wiederaufn. beantragt am: genehm.:
Austritt:
Gelöscht:
Ausschluß:
Aufgehoben:
Gestrichen wegen:

Zurückgenommen:

Abgang zur Wehrmacht:
Zugang von
Gestorben:
Bemerkungen:

Wohnung: I. Rütter - 2
Ortsgr.: Sarstedt Gau: Südhann.
Monatsmeldg. Gau: Mt. Bl.
Lt. NL./ vom
Wohnung:
Ortsgr.: Gau:
Monatsmeldg. Gau: Mt. Bl.
Lt. NL./ vom
Wohnung:
Ortsgr.: Gau:
Monatsmeldg. Gau: Mt. Bl.
Lt. NL./ vom
Wohnung:
Ortsgr.: Gau:
Monatsmeldg. Gau: Mt. Bl.
Lt. NL./ vom
Wohnung:
Ortsgr.: Gau:

Name: Behnle Alfred
Ang.
Beruf: Geborene: K
Geb.-Datum: 27.6.14 Geb.-Ort: Verehlichte:
Nr.: 5260481 Aufn.: 1. 5. 37
Aufnahme beantragt am: 31.7.37
Wiederaufn. beantragt am: genehm.:
Austritt:
Gelöscht:
Ausschluß:
Aufgehoben:
Gestrichen wegen:
Zurückgenommen:
Abgang zur Wehrmacht:
Zugang von
Gestorben:
Bemerkungen:

K Asternweg 81
Wohnung:
Ortsgr.: Gau: Baden
Monatsmeldg. Gau: Mt. Bl.
Lt. RL./ vom
Wohnung:
Ortsgr.: Gau:
Monatsmeldg. Gau: Mt. Bl.
Lt. RL./ vom
Wohnung:
Ortsgr.: Gau:
Monatsmeldg. Gau: Mt. Bl.
Lt. RL./ vom
Wohnung:
Ortsgr.: Gau:
Monatsmeldg. Gau: Mt. Bl.
Lt. RL./ vom
Wohnung:
Ortsgr.: Gau:

Mitglieds Nr.: 304795 Vor- und Zuname: Behnle Georg

Eingetreten am 1. Sep. 1930 wiedereingetr. am
Ausgetreten am
Ausgeschlossen am
Gestorben am
Geburtszeit 28. 10. 11.
Geburtsort K.
Ledig, verheiratet, verwitw.
Stand oder Beruf Mechaniker

Bemerkungen:

Form 28

Wohnort K. Ostendstr 62 I
Wohnung Waldhornstr. 14
Ortsgruppe Stuttgart
Gau Württ.
Wohnort
Wohnung
Ortsgruppe
Gau

Name: Land
Geb.-Datum:
Nr.: 50
Aufnahme beantragt
Wiederaufn. beantragt
Austritt:
Gelöscht:
Ausschluß:
Aufgehoben:
Gestrichen wegen:
Zurückgenommen:
Abgang zur Weh
Zugang von
Gestorben:
Bemerkungen:

35
Mitglieds Nr.
Geboren 30
Beruf Lo
Eingetreten
Ausgetreten
Wiedereingetr.
Wohnung
Ortsgr.
Wurt, I/
Wohnung
Ortsgr.

2600

Name: Schule Josef
Beruf: Landwirt Geborene:
Geb.-Datum: 15.1.97. Verehlichte: Z. Geb.-Ort:
Nr.: 5041414 Aufn.: 1. 5. 37
Aufnahme beantragt am: 6.37
Wiederaufn. beantragt am: genehm.:
Austritt:
Gelöscht:
Ausschluß:
Aufgehoben:
Gestrichen wegen:

Zurückgenommen:

Abgang zur Wehrmacht:
Zugang von
Gestorben:
Bemerkungen:

Wohnung: Z. Jöschingen. Weberst. 9
Ortsgr.: Jöschingen Gau: Schwaben
Monatsmeldg. Gau: Mt. Bl.
Lt. RL./ vom
Wohnung:
Ortsgr.: Gau:
Monatsmeldg. Gau: Mt. Bl.
Lt. RL./ vom
Wohnung:
Ortsgr.: Gau:
Monatsmeldg. Gau: Mt. Bl.
Lt. RL./ vom
Wohnung: 1 9 - 0 0 0 0 -
Ortsgr.: Gau:

3584791

Mitglieds Nr. Vor- und Zuname Schule Josef

Gauorg. 2/137/12

Geboren 30. 11. 1896 Ort D.
Beruf Landw. ledig, verheiratet, ~~verw.~~
Eingetreten 1. 5. 33
Ausgetreten
Wiedereingetr.

Wohnung Jöschingen
Ortsgr. Eglingen Gau Württbg.
Wohnung
Ortsgr. Gau

Wohnung Dürrenmettstetten
Ortsgr. Schwindorf Gau Württemberg
W.d.r.u.t. 1/35 B 1/51.
Wohnung Dürrenmettstetten
Ortsgr. Dürrenmettstetten Gau Württemberg

Wohnung
Ortsgr. Gau

Wohnung
Ortsgr. Gau

6 1 9 - 0 0 0 0 -

Name: Lehm
Lehm.

Geb.-Datum: 15

Nr.: 480

Aufnahme beantragt am:

Wiederaufn. beantragt am:

Austritt:

Gelöscht:

Ausschluß:

Aufgehoben:

Gestrichen wegen:

Zurückgenommen:

Abgang zur Wehrma
Zugang von

Gestorben:

Bemerkungen:

2602

Name: Ursula Dürr
Löm. Beruf: Geborene:
Verehlichte:
Geb.-Datum: 15.8.09 Geb.-Ort: Dünsthalkingen
Nr.: 4809080 Aufn.: 1.5.37
Aufnahme beantragt am: 15.7.37
Wiederaufn. beantragt am: genehm.:
Austritt:
Gelöscht:
Ausschluß:
Aufgehoben:
Gestrichen wegen:

Zurückgenommen:

Abgang zur Wehrmacht:
Zugang von
Gestorben:
Bemerkungen:

Wohnung: Dünsthalkingen
Ortsgr.: Eglingen Gau: Württemb.
Monatsmeldg. Gau: Mkg Mt. 7/38 Bl. 33
Lt. Nr./ vom (2) (2)
Wohnung: Z. Lang Laufbahn
Ortsgr.: Heidenheim Gau: Württbg.
Monatsmeldg. Gau: Mt. Bl.
Lt. Nr./ vom
Wohnung:
Ortsgr.: Gau:
Monatsmeldg. Gau: Mt. Bl.
Lt. Nr./ vom
Wohnung:
Ortsgr.: Gau:
Monatsmeldg. Gau: Mt. Bl.
Lt. Nr./ vom
Wohnung:
Ortsgr.: Gau:

Name: Behn

Geb.-Dat.: 1.5

Nr.: 9556

Aufnahme beantragt am: 19.

Wiederaufn. beantragt am:

Austritt:

Gelöscht:

Ausschluß:

Aufgehoben:

Gestrichen wegen:

Zurückgenommen:

Abgang zur Wehrm

Zugang von

Gestorben:

Bemerkungen:

Name: Behnle Karl
Ldw.

Geb.-Dat.: 1/.5.25 Geb.-Ort: Hofen

Nr.: 9556940 Aufn.: 20. April 1943

Aufnahme beantragt am: 10.1.43

Wiederaufn. beantragt am: ..... genehm.: .....

Austritt: .....

Gelöscht: .....

Ausschluß: .....

Aufgehoben: .....

Gestrichen wegen: .....

.....

.....

Zurückgenommen: .....

.....

.....

Abgang zur Wehrmacht: .....

Zugang von .....

Gestorben: .....

Bemerkungen: .....

Wohnung: Hofen

Ortsgr.: Hofen Württembg.-Hohzun

Monatsmeldg Gau ..... Mt..... Bl.....

Lt. RL. / ..... vom .....

Wohnung: .....

Ortsgr.: ..... Gau: .....

Monatsmeldg Gau ..... Mt..... Bl.....

Lt RL / ..... vom .....

Wohnung: .....

Ortsgr.: ..... Gau: .....

Monatsmeldg. Gau ..... Mt..... Bl.....

Lt RL / ..... vom .....

Wohnung: .....

Ortsgr.: ..... Gau .....

Monatsmeldg. Gau ..... Mt..... Bl.....

Lt. RL / ..... vom .....

Wohnung: .....

Ortsgr.: ..... Gau: .....

Name: B
Geb.-Datum: 6.
Nr.: 17

Aufnahme beantragt

Wiederaufn. beantragt

Austritt:

Gelöscht:

Ausschluß:

Aufgehoben:

Gestrichen wegen

Zurückgenommen

Abgang zur Wehr
Zugang von

Gestorben:

Bemerkungen:

2606

Name: Behrle Bäcker
Beruf:
Geborene:
Verehlichte:
Geb.-Datum: 6.1.11. Geb.-Ort: Z
Nr.: 1775512 Aufn. 1. 5. 37
Aufnahme beantragt am: 20.4.37
Wiederaufn. beantragt am: genehm.:
Austritt:
Gelöscht:
Ausschluß:
Aufgehoben:
Gestrichen wegen:
Zurückgenommen:
Abgang zur Wehrmacht:
Zugang von
Gestorben:
Bemerkungen:

Wohnung: 3 Hechingen Hohenz.
Ortsgr.: Hechingen Gau: Schwaben
Monatsmeldg. Gau: Mt. Bl.
Lt. RL./ vom
Wohnung:
Ortsgr.: Gau:
Monatsmeldg. Gau: Mt. Bl.
Lt. RL./ vom
Wohnung:
Ortsgr.: Gau:
Monatsmeldg. Gau: Mt. Bl.
Lt. RL./ vom
Wohnung:
Ortsgr.: Gau:
Monatsmeldg. Gau: Mt. Bl.
Lt. RL./ vom
Wohnung:
Ortsgr.: Gau:

Name :

2608

Behns, siehe unter Benz

9.

Name: . . . . . First name: . . . . . .

Date of birth: . . . . . Place of birth: . . . . . .

See under: . . . . . .

2 2 0 - 0 0 0 0 -

Name: Behnsch Herbert

Ang. Beruf: Geborene: Verehlichte:

Geb.-Datum: 24.6.21 Geb.-Ort: B.

Nr.: 7178020 Aufn.: 1.9.39

Aufnahme beantragt am: 23.5.39

Wiederaufn. beantragt am: genehm.:

Austritt:

Gelöscht:

Ausschluß:

Aufgehoben:

Gestrichen wegen:

Zurückgenommen:

Abgang zur Wehrmacht:
Zugang von

Gestorben:

Bemerkungen:

Wohnung: B. Kleine Gasse 2

Ortsgr.: Bernsdorf Gau: Schlesien Nieder-Schlesien

Monatsmeldg. Gau: Mt. Pf.

Lt. NL./ vom

Wohnung:

Ortsgr.: Gau:

Monatsmeldg. Gau: Mt. Pf.

Lt. NL./ vom

Wohnung:

Ortsgr.: Gau:

Monatsmeldg. Gau: Mt. Pf.

Lt. NL./ vom

Wohnung:

Ortsgr.: Gau:

Monatsmeldg. Gau: Mt. Pf.

Lt. NL./ vom

Wohnung:

Ortsgr.: Gau:

Name: Behnsch Paul

Bürohilfe Beruf: Geborene: Verehlichte:

Geb.-Datum: 9.10.18 Geb.-Ort: Pattburn

Nr.: 4416687 Aufn.: 1.5.37

Aufnahme beantragt am: 13.5.37.

Wiederaufn. beantragt am: genehm.:

Austritt:

Gelöscht:

Ausschluß:

Aufgehoben:

Gestrichen wegen:

Zurückgenommen:

Abgang zur Wehrmacht:
Zugang von

Gestorben:

Bemerkungen:

Wohnung: Kl.- Skenestr.9. Nieder

Ortsgr.: Klettendorf- Gau: Schlesien
Kr. Breslau-Land

Monatsmeldg. Gau: Mt. Pf.

Lt. NL./ vom

Wohnung:

Ortsgr.: Gau:

Monatsmeldg. Gau: Mt. Pf.

Lt. NL./ vom

Wohnung:

Ortsgr.: Gau:

Monatsmeldg. Gau: Mt. Pf.

Lt. NL./ vom

Wohnung:

Ortsgr.: Gau:

Name: Beh

Beh.Ang.

Geb.-Datum: 7.5

Nr.: 57

Aufnahme beantragt a

Wiederaufn. beantragt a

Austritt:

Gelöscht:

Ausschluß:

Aufgehoben:

Gestrichen wegen:

Zurückgenommen:

Abgang zur Wehr
Zugang von

Gestorben:

Bemerkungen:

2610

Name: Behnsch Lothar

Beh.Ang. Beruf: Geborene: Verehlichte:

Geb.-Datum: 7.5.11 Geb.-Ort: B.

Nr.: 5756337 Aufn.: 1. 5. 37

Aufnahme beantragt am: 30.9.37

Wiederaufn. beantragt am: genehm.

Austritt:

Gelöscht:

Ausschluß:

Aufgehoben:

Gestrichen wegen:

Zurückgenommen:

Abgang zur Wehrmacht:
Zugang von

Gestorben:

Bemerkungen:

Wohnung: B.-Friesenstr. 41 Niederbarn.

Ortsgr.: Breslau Gau:

Monatsmeldg. Gau: Mt. Bl.

Lt. NL./ vom

Wohnung:

Ortsgr.: Gau:

Monatsmeldg. Gau: Mt. Bl.

Lt. NL./ vom

Wohnung:

Ortsgr.: Gau:

Monatsmeldg. Gau: Mt. Bl.

Lt. NL./ vom

Wohnung:

Ortsgr.: Gau:

Monatsmeldg. Gau: Mt. Bl.

Lt. NL./ vom

Wohnung: 9 - 0 0 0

Ortsgr.: Gau:

Name: Behn

Geb.-Dat.: 22.10

Nr.: 971

Aufnahme beantragt am

Wiederaufn. beantragt am

Austritt:

Gelöscht:

Ausschluß:

Aufgehoben:

Gestrichen wegen:

Zurückgenommen

Abgang zur Wehr

Zugang von

Gestorben:

Bemerkungen:

Name: Behnschmidt Fritz
Elektrowerker

Geb.-Dat.: 22.10.27 Geb.-Ort: M.

Nr.: 9712792 Aufn.: 20. April 1944

Aufnahme beantragt am: 6.2.44

Wiederaufn. beantragt am: ..... genehm.: .....

Austritt: .....

Gelöscht: .....

Ausschluß: .....

Aufgehoben: .....

Gestrichen wegen: .....

.....

.....

Zurückgenommen: .....

.....

.....

Abgang zur Wehrmacht: .....

Zugang von .....

Gestorben: .....

Bemerkungen: .....

Wohnung: M. 157 Bayreuth

Ortsgr.: Marktschorgast Gau: .....

Monatsmeldg Gau ..... Mk. ..... Pf.

Lt. RL / ..... vom .....

Wohnung: .....

Ortsgr.: ..... Gau: .....

Monatsmeldg. Gau: ..... Mk. ..... Pf.

Lt. RL / ..... vom .....

Wohnung: .....

Ortsgr.: ..... Gau: .....

Monatsmeldg Gau: ..... Mk. ..... Pf.

Lt. RL / ..... vom .....

Wohnung: .....

Ortsgr.: ..... Gau: .....

Monatsmeldg Gau: ..... Mk. ..... Pf.

Lt. RL / ..... vom .....

Wohnung: .....

Ortsgr.: ..... Gau: .....

Mitglieds Nr.

Geboren

Beruf

Eingetreten

Ausgetreten

Wiedereingetr.

Wohnung

Ortsgr.

Wohnung

Ortsgr.

Mitglieds Nr.

Geboren

Beruf

Eingetreten

Ausgetreten

Wiedereingetr.

Wohnung

Ortsgr.

Wohnung

Ortsgr.

Mitglieds Nr. 2613538 Vor- und Zuname Behnsen Adolf

Geboren 10.12.98 Ort G.

Beruf Maler Ledig, verheiratet, verw.

Eingetreten 1.5.33

Ausgetreten 30.11.33 Ortsgr. Südh. Gau

Wiedereingetr. 1.5.33 Ortsgr. Südh. Gau

Wohnung

Ortsgr. Gau Südhan.Br

Wohnung

Ortsgr. Gau

Wohnung

Ortsgr. Gau

Wohnung

Ortsgr. Gau

Wohnung

Ortsgr. Gau

Mitglieds Nr. 793018 Vor- und Zuname Behnsen Adolf

Geboren 10.12.98 Ort G. Lingel

Beruf Maler Ledig, verheiratet, verw.

Eingetreten 1. 12. 31

Ausgetreten

Wiedereingetr.

Wohnung

Ortsgr. Gau Südhann.=Br.

Wohnung

Ortsgr. Gau

Wohnung

Ortsgr. Gau

Wohnung

Ortsgr. Gau

Wohnung

Ortsgr. Gau

Name:

Geb.-Datum:

Nr.:

Aufnahme beantragt

Wiederaufn. beantragt

Austritt:

Gelöscht:

Ausschluß:

Aufgehoben:

Gestrichen wegen:

Zurückgenommen:

Abgang zur Wehr
Zugang von

Gestorben:

Bemerkungen:

Mitglieds Nr.

Geboren

Beruf

Eingetreten

Ausgetreten

Wiedereingetr.

Wohnung

Ortsgr.

2619

Name: Johannsen Albert

Beruf: Geborene:

Geb.-Datum: 29.5.85 Geb.-Ort: Goslar Verehlichte:

Nr.: 423893 Aufn.: 1.5.1937

Aufnahme beantragt am: 17.6.37

Wiederaufn. beantragt am: genehm.:

Austritt:

Gelöscht:

Ausschluß:

Aufgehoben:

Gestrichen wegen:

Zurückgenommen:

Abgang zur Wehrmacht:
Zugang von

Gestorben:

Bemerkungen:

Wohnung: K. am Fuhlenhof 32

Ortsgr.: Lüsburg Gau: Sachsen-L.

Monatsmeldg. Gau: Mt. Bl.
Lt. Nl./ vom

Wohnung:

Ortsgr.: Gau:

Monatsmeldg. Gau: Mt. Bl.
Lt. Nl./ vom

Wohnung:

Ortsgr.: Gau:

Monatsmeldg. Gau: Mt. Bl.
Lt. Nl./ vom

Wohnung:

Ortsgr.: Gau:

5.220.110
769362

Mitglieds Nr. Vor- und Zuname Johannsen Albert

Alte Nachtr. aberk. 4.12.38

Geboren 7.1.91 Ort H.

Beruf Kfm. Ledig, verheiratet, ~~verw.~~

Eingetreten 1. 12. 31

Ausgetreten

Wiedereingetr. 1. 5. 37.

H. Langestraße 46

Wohnung

Ortsgr. Hannover Südhann.-Br.

Wohnung

Ortsgr. Gau

Wohnung

Ortsgr. Gau

Wohnung

Ortsgr. Gau

Wohnung

Ortsgr. Gau

Wohnung

Ortsgr. Gau

Name: Behnsen Alfred
Arb. Beruf: Geborene: Verehlichte:
Geb.-Datum: 31.4.93 Geb.-Ort: Jarmbergy
Nr.: 4492161 Aufn.: 1. 5. 37
Aufnahme beantragt am: 31.5.37
Wiederaufn. beantragt am: genehm.:
Austritt:
Gelöscht:
Ausschluß:
Aufgehoben:
Gestrichen wegen:
Zurückgenommen:
Abgang zur Wehrmacht:
Zugang von
Gestorben:
Bemerkungen:

Wohnung: Kl. I. 113
Ortsgr.: Kl. Ilsede Gau: Sa.-Harn.-Br.
Monatsmeldg. Gau: Südl Br Mk. 2/38 ⑦ 57
Lt. RL./ vom
Wohnung: 0
Ortsgr.: Oberg Gau: Südl Br
Monatsmeldg. Gau: Mk. Bl.
Lt. RL./ vom
Wohnung:
Ortsgr.: Gau:
Monatsmeldg. Gau: Mk. Bl.
Lt. RL./ vom
Wohnung:
Ortsgr.: Gau:
Monatsmeldg. Gau: Mk. Bl.
Lt. RL./ vom
Wohnung:
Ortsgr.: Gau:

Name: Behnsen Almuth
o
Geb.-Dat.: 20.2.24 Geb.-Ort: L.
Nr.: 9128953 Aufn.: 1. Sept. 1942
14.5.42.
Aufnahme beantragt am:
Wiederaufn. beantragt am: genehm.:
Austritt:
Gelöscht:
Ausschluß:
Aufgehoben:
Gestrichen wegen:
Zurückgenommen:
Abgang zur Wehrmacht:
Zugang von
Gestorben:
Bemerkungen:

Wohnung: L. Annenstr. 4
Ortsgr.: Leer Gau: Weser-Ems
Monatsmeldg. Gau Mk. Bl.
Lt. RL. / vom
Wohnung:
Ortsgr.: Gau:
Monatsmeldg. Gau Mk. Bl.
Lt. RL. / vom
Wohnung:
Ortsgr.: Gau:
Monatsmeldg. Gau Mk. Bl.
Lt. RL. / vom
Wohnung:
Ortsgr.: Gau:
Monatsmeldg. Gau: Mk. Bl.
Lt. RL. / vom
Wohnung:
Ortsgr.: Gau:

2616

Mitglieds Nr. 3968648 Zu u. Vorname Behrsen ~~Vor- und Zuname~~ geb. Bode, Erminia

Na. St. A. R. L. / Stadt Br. v. 11.1.39

Geboren 17.7.06 Ort Kattenburg

Beruf Sekretär Kaufmann Ledig, verheiratet, verw.

Eingetreten 1. 5. 37

Ausgetreten

Wiedereingetr.

Wohnung H.-Föhren; Leuschnerstr. 28

Ortsgr. Hannover **Gau** Sd.Hann.Br.

Wohnung

Ortsgr. **Gau**

Wohnung

Ortsgr. **Gau**

Wohnung

Ortsgr. **Gau**

Wohnung

Ortsgr. **Gau**

Name: Behnsen August

Geborene:
Verehlichte: Gastwirt

Geb.-Datum: 20.4.04 Geb.-Ort: Leveste

Mitgl.-Nr.: 8287988 **Aufn.:** 1. Jan. 1941

Aufnahme beantragt am: 18.10.40

Wiederaufn. beantragt am: ... genehm.:

Austritt:

Gelöscht:

Ausschluß:

Aufgehoben:

Gestrichen wegen:

Zurückgenommen:

Abgang zur Wehrmacht:
Zugang von

Gestorben:

Bemerkungen:

Berlin
Wohnung: -Steglitz, Körnerstr. 4

Ortsgr.: Berlin Gau: Berlin

Monatsmeldg. Gau: Mt. Bl.
Lt. RL./ vom

Wohnung:

Ortsgr.: Gau:

Monatsmeldg. Gau: Mt. Bl.
Lt. RL./ vom

Wohnung:

Ortsgr.: Gau:

Monatsmeldg. Gau: Mt. Bl.
Lt. RL./ vom

Wohnung:

Ortsgr.: Gau:

Mitglieds Nr. 1831734 Vor- und Zuname Behnsen Wilhelm

Geboren 11.2.22 Ort Darsingh.

Beruf Former Ledig, verheiratet, verw.

Eingetreten 1.4.33

Ausgetreten

Wiedereingetr.

Wohnung Darsing. Thorpr. 15

Ortsgr. Darsinghausen Gau Südhann.-Br.

Wohnung

Ortsgr. Gau

Wohnung

Ortsgr. Gau

Wohnung

Ortsgr. Gau

Wohnung

Ortsgr. Gau

Mitglieds Nr. 2955978 Vor- und Zuname Behnsen August

Geboren 5.9.76 Ort H.

Beruf Schm. Ledig, verheiratet, verw.

Eingetreten 1.5.33

Ausgetreten

Wiedereingetr.

Wohnung H. a. d. Ehmsstr. Kirche

Ortsgr. Hannover Gau Südhan. Br. 249

Wohnung

Ortsgr. Gau

Wohnung

Ortsgr. Gau

Wohnung

Ortsgr. Gau

Mitglieds Nr.

Geboren 4.

Beruf Sch

Eingetreten

Ausgetreten

Wiedereingetr

Wohnung H

Ortsgr. Ha

Wohnung

Ortsgr.

Name:

Polizei-

Geb.-Datum:

Nr.: 563

Aufnahme beantrag

Wiederaufn. beantra

Austritt:

Gelöscht:

Ausschluß:

Aufgehoben:

Gestrichen wege

Zurückgenomme

Abgang zur W

Zugang von

Gestorben:

Bemerkungen:

2618

Mitglieds Nr. 2955979 Vor- und Zuname Behnsen August

Geboren 4.5.88 Ort H.

Beruf Gastw. Ledig, verheiratet, verw.

Eingetreten 1 5.33

Ausgetreten

Wiedereingetr.

Wohnung H. Gustav Adolf-

Ortsgr. Hannover Gau Südhan.Br

Wohnung

Ortsgr. Gau

Wohnung

Ortsgr. Gau

Wohnung

Ortsgr. Gau

Wohnung

Ortsgr. Gau

Name: Behnsen August

Polizei-Bürogehilfent

Beruf: Verehlichte:

Geb.-Datum: 2.10.93 Geb.-Ort: Vegesack

Nr.: 5634531 Aufn.: 1. 5. 37

Aufnahme beantragt am: 17.10.37

Wiederaufn. beantragt am: genehm.:

Austritt:

Gelöscht:

Ausschluß:

Aufgehoben:

Gestrichen wegen:

Zurückgenommen:

Abgang zur Wehrmacht:

Zugang von

Gestorben:

Bemerkungen:

Wohnung: B., Fuller Heerstr.21

Ortsgr.: Bremen Gau: Wes.Ems

Monatsmeldg. Gau: Wes Ems Mt. 11 46 Bl 11

Lt. Nl./ vom

Wohnung: I. Burkhardstraße 134

Ortsgr.: Bremerhaven Gau: Weser-Ems

Monatsmeldg. Gau: Mt. Bl

Lt. Nl./ vom

Wohnung:

Ortsgr.: Gau:

Monatsmeldg. Gau: Mt. Bl

Lt. Nl./ vom

Wohnung:

Ortsgr.: Gau:

Monatsmeldg. Gau: Mt. Bl

Lt. Nl./ vom

Wohnung:

Ortsgr.: Gau:

Name: Behnsen Augüst
Schlosser u. Heizer. Beruf: Geborene:
Verehlichte:
Geb.-Datum: 19.7.94 Geb.-Ort: Hannover
Nr.: 4660265 Aufn.: 1.5.37
Aufnahme beantragt am: 3.6.37
Wiederaufn. beantragt am: genehm.:
Austritt:
Gelöscht:
Ausschluß:
Aufgehoben:
Gestrichen wegen:
Zurückgenommen:
Abgang zur Wehrmacht:
Zugang von
Gestorben:
Bemerkungen:

Wohnung: P. Lohnstraße. 168
Ortsgr.: Riehlo Nieder Gau: Schles.
Monatsmeldg. Gau: Mt. Bl.
Lt. NL./ vom
Wohnung:
Ortsgr.: Gau:
Monatsmeldg. Gau: Mt. Bl.
Lt. NL./ vom
Wohnung:
Ortsgr.: Gau:
Monatsmeldg. Gau: Mt. Bl.
Lt. NL./ vom
Wohnung:
Ortsgr.: Gau:
Monatsmeldg. Gau: Mt. Bl.
Lt. NL./ vom
Wohnung: 2 9 - 0 0 0 0 -
Ortsgr.: Gau:

Mitglieds Nr. 2821752 Vor- und Zuname Behnsen Carl

Geboren 16.8.97 Ort E
Beruf Schlosser Ledig, verheiratet, verw.
Eingetreten 1.5.33
Ausgetreten
Wiedereingetr.

Wohnung E. Hohe Straße 16
Ortsgr. Eichenz Gau Osthannover

Wohnung
Ortsgr. Gau

Wohnung
Ortsgr. Gau

Wohnung
Ortsgr. Gau

Wohnung
Ortsgr. Gau

Wohnung 2 9 - 0 0 0 0 -
Ortsgr. Gau

Mitglieds Nr.
Geboren 20.
Beruf Schl.
Eingetreten
Ausgetreten
Wiedereingetr.
Wohnung Ha
Ortsgr. Ha
Name:
Geb.-Datum:
Nr.: 44
Aufnahme beantragt
Wiederaufn. beantrag
Austritt:
Gelöscht:
Ausschluß:
Aufgehoben:
Gestrichen wegen:
Zurückgenommen:
Abgang zur Weh
Zugang von
Gestorben:
Bemerkungen:

2620

Mitglieds Nr. 991043 Vor- und Zuname Behnsen Eduard

Geboren 20. 8. 96 Ort Kirchdorf

Beruf Kfm. Verkr. Ledig, verheiratet, verw.

Eingetreten 1 3. 32

Ausgetreten

Wiedereingetr.

Wohnung Hannover Annastr. 11

Ortsgr. Hannover **Gau** Südhann.-Br.

Wohnung

Ortsgr. **Gau**

Wohnung

Ortsgr. **Gau**

Wohnung

Ortsgr. **Gau**

Wohnung

Ortsgr. **Gau**

Name: Behnsen Elisabeth

Beruf: Kfm. Verkäuferin Geborene: Verehlichte:

Geb.-Datum: 28. 6. 97 Geb.-Ort: Uetze

Nr.: 4486304 Aufn.: 1. 5. 37

Aufnahme beantragt am: 8.6.37

Wiederaufn. beantragt am: genehm.:

Austritt:

Gelöscht:

Ausschluß:

Aufgehoben:

Gestrichen wegen:

Zurückgenommen:

Abgang zur Wehrmacht:
Zugang von

Gestorben:

Bemerkungen:

Wohnung: A. 24 Wohnh. 5/5

Ortsgr.: Hamburg Gau: Hamburg

Monatsmeldg. Gau: Mt. Bl.
Lt. NL./ vom

Wohnung:

Ortsgr.: Gau:

Monatsmeldg. Gau: Mt. Bl.
Lt. NL./ vom

Wohnung:

Ortsgr.: Gau:

Monatsmeldg. Gau: Mt. Bl.
Lt. NL./ vom

Wohnung:

Ortsgr.: Gau:

Monatsmeldg. Gau: Mt. Bl.
Lt. NL./ vom

Wohnung:

Ortsgr.: Gau:

Name: Behnsen Erich
Fleischermstr. Beruf: Geborene: Verehlichte:
Geb.-Datum: 30.5.90 Geb.-Ort: H.-L.
Nr.: 4495440 Aufn.: 1. 5. 37
21.6.37
Aufnahme beantragt am:
Wiederaufn. beantragt am genehm.
Austritt:
Gelöscht:
Ausschluß:
Aufgehoben:
Gestrichen wegen:

Zurückgenommen:

Abgang zur Wehrmacht:
Zugang von
Gestorben:
Bemerkungen:

Wohnung: H.-Linden, Limmerstr 20
Ortsgr.: Hannover Gau Sd.Hann.Br.

Monatsmeldg. Gau: Mt. Bl.
Lt. RL./ vom
Wohnung:
Ortsgr.: Gau:

Monatsmeldg. Gau: Mt. Bl.
Lt. RL./ vom
Wohnung:
Ortsgr.: Gau:

Monatsmeldg. Gau: Mt. Bl.
Lt. RL./ vom
Wohnung:
Ortsgr.: Gau:

Monatsmeldg. Gau: Mt. Bl.
Lt. RL./ vom
Wohnung:
Ortsgr.: Gau:

Mitglieds Nr. 3503040 Vor- und Zuname Behnsen Erich

Geboren 9.5.93 Ort Fischorn
Beruf Dr. Insp. Ledig, verheiratet, verw.
1. 5. 33
Eingetreten
Ausgetreten
Wiedereingetr.

Wohnung K.-Bayenthal Matth.-Kirch 5
Ortsgr. Köln Gau
Köln Aachen 10 28 42 (2)
Wohnung Postamt
Ortsgr. Köln Gau Köln-A.
Köln-Aach. 7142/12 (2)

Wohnung Kl. Overbeckstr 65
Ortsgr. Köln Gau Köln-Aachen

Wohnung
Ortsgr. Gau

Wohnung
Ortsgr. Gau

Wohnung
Ortsgr. Gau

Mitglieds Nr.
Geboren 31.
Beruf
Eingetreten
Ausgetreten
Wiedereingetr.
Wohnung
Ortsgr.

Name:
Geb.-Datum:
Mitgl.-Nr. 80
Aufnahme beantr.
Wiederaufn. beant.
Austritt:
Gelöscht:
Ausschluß:
Aufgehoben:
Gestrichen wegen:
Zurückgenommen:
Abgang zur Wehr
Zugang von
Gestorben:
Bemerkungen:

2622

Mitglieds Nr. 3813058 Vor- und Zuname Behnsen Erich

Geboren 31.10.05 Ort L.

Beruf Pianist Ledig, verheiratet, verw.

Eingetreten 1. 3. 37

Ausgetreten

Wiedereingetr.

Wohnung L. Klosterstr. 10

Ortsgr. Lübeck **Gau** ~~Westl. Lübeck~~ Schl.-Holst.

Wohnung

Ortsgr. **Gau**

Wohnung

Ortsgr. **Gau**

Wohnung

Ortsgr. **Gau**

Wohnung

Ortsgr. **Gau**

Wohnung

Ortsgr. **Gau**

Name: Behnsen Erna

Geborene: Ehefrau

Verehlichte:

Geb.-Datum: 26.6.98 Geb.-Ort: Kirchdorf

Mitgl.-Nr. 8075073 **Aufnahme:** 1. Juli 1940

15.4.40

Aufnahme beantragt am:

Wiederaufn. beantragt am: genehm.:

Austritt:

Gelöscht:

Ausschluß:

Aufgehoben:

Gestrichen wegen:

Zurückgenommen:

Abgang zur Wehrmacht:
Zugang von

Gestorben:

Bemerkungen:

Wohnung: L. im Kirchberg 483

Ortsgr.: Lügde Gau: Westf. Nord

Monatsmeldg. Gau: Mt. Bl.

Lt. RL./ vom

Wohnung:

Ortsgr.: Gau:

Monatsmeldg. Gau: Mt. Bl.

Lt. RL./ vom

Wohnung:

Ortsgr.: Gau:

Monatsmeldg. Gau: Mt. Bl.

Lt. RL./ vom

Wohnung:

Ortsgr.: Gau:

Monatsmeldg. Gau: Mt. Bl.

Lt. RL./ vom

Wohnung:

Ortsgr.: Gau:

Mitglieds Nr. 702574 Vor- und Zuname Behnsen Erwin

Geboren 13.II.10 Ort H.

Beruf Kaufm. Ledig, verheiratet, ~~verw.~~

Eingetreten 1 11 81

Ausgetreten

Wiedereingetr.

Wohnung Harenberg

Ortsgr. ~~Lüdenscheid~~ Gau Südhann.-Br.

Wohnung

Ortsgr. Gau

Wohnung

Ortsgr. Gau

Wohnung

Ortsgr. Gau

Mitglieds Nr. 2613539 Vor- und Zuname Behnsen Friedrich

Geboren 8.9.20. Ort L.

Beruf Gutsv. Ledig, verheiratet, ~~verw.~~

Eingetreten 1 5.33

Ausgetreten

Wiedereingetr.

Wohnung

Ortsgr. Gau Südhan.Br

Wohnung

Ortsgr. Gau

Wohnung

Ortsgr. Gau

Wohnung

Ortsgr. Gau

Wohnung

Ortsgr. Gau

Name: Behn
Aug
Geb.-Datum: 29
Nr.: 529
Aufnahme beantragt am
Wiederaufn. beantragt am
Austritt:
Gelöscht:
Ausschluß:
Aufgehoben:
Gestrichen wegen:
Zurückgenommen:
Abgang zur Wehrm
Zugang von
Gestorben:
Bemerkungen:

Mitglieds Nr

Geboren

Beruf

Eingetreten

Ausgetreten

Wiedereinge

Wohnung

Ortsgr.

Wohnung

Ortsgr.

2624

Name: Behnsen Friedrich
Aug
Beruf: Geborene:
Geb.-Datum: 29.5.92 Verehlichte: Geb.-Ort: Kirchdorf
Nr.: 5296847 Aufn.: 1. 5. 37
Aufnahme beantragt am: 29.10.37
Wiederaufn. beantragt am: genehm.:
Austritt:
Gelöscht:
Ausschluß:
Aufgehoben:
Gestrichen wegen:

Zurückgenommen:

Abgang zur Wehrmacht:
Zugang von
Gestorben:
Bemerkungen:

Wohnung: Gels.-Buer, Nikfeldstr 26
Ortsgr.: Gelsenkirchen Gau: Westf.Nd.
Monatsmeldg. Gau: Mt. Pf
Lt. NL./ vom
Wohnung:
Ortsgr.: Gau:
Monatsmeldg. Gau: Mt Pf
Lt. NL./ vom
Wohnung:
Ortsgr.: Gau:
Monatsmeldg. Gau: Mt. Pf
Lt. NL./ vom
Wohnung:
Ortsgr.: Gau:
Monatsmeldg. Gau: Mt. Pf.
Lt. NL./ vom
Wohnung:
Ortsgr.: Gau:

Mitglieds Nr. 2375446 Vor- und Zuname Behnsen Friedrich

Geboren 17. 7. 93 Ort Kirchdorf
Beruf Ledig, verheiratet, verw.
Eingetreten 1 5.33
Ausgetreten
Wiedereingetr.
Ha A A W 6.

Wohnung L. Bismarckstr. Nr. 17
Ortsgr. Gestorf Gau
Südhan.Br

Wohnung
Ortsgr. Gau

Wohnung
Ortsgr. Gau

Wohnung
Ortsgr. Gau

Wohnung
Ortsgr. Gau

Mitglieds Nr.

Geboren 24.

Beruf Mas

Eingetreten

Ausgetreten

Wiedereingetr.

Wohnung O

Ortsgr. Lesu

ehr O

Wohnung F.

Ortsgr Hal

Name: Bis

Augst.

Geb.-Datum: 15.

Nr.: 904 c

Aufnahme beantragt am

Wiederaufn. beantragt am

Austritt:

Gelöscht:

Ausschluß:

Aufgehoben:

Gestrichen wegen:

Zurückgenommen:

Abgang zur Wehrm

Zugang von

Gestorben:

Bemerkungen:

2626

Mitglieds Nr. 3622667 Vor- und Zuname Behnsen Behnsen Friedrich

Geboren 24.1.94 Ort St. Magnus

Beruf Masch. Dreher Ledig, verheiratet, verw.

Eingetreten 1.5.33

Ausgetreten

Wiedereingetr.

Wohnung Osterhagen-Thalpohl 70

Ortsgr. Lesum Gau Osthannover

über Osthan. 3/34 üg

Wohnung F.

Ortsgr. Thalpohl Gau Osthan.

Osthann, 11.38/87 8. (Z)

Wohnung Thalpohl 14 70 (Z)

Ortsgr. Lesum - Gau

Osthann 12 47 (Z)

Wohnung

Ortsgr. Gau

Wohnung

Ortsgr. Gau

Wohnung

Ortsgr. Gau

Name: Behnsen Friedrich

Anzahl. Beruf: Geborene: Verehlichte:

Geb.-Datum: 25.11.96 Geb.-Ort: Gmünden

Nr.: 904053 Aufn.: 1.5.33

Aufnahme beantragt am:

Wiederaufn. beantragt am: genehm.:

Austritt:

Gelöscht:

Ausschluß:

Aufgehoben:

Gestrichen wegen:

Zurückgenommen:

Abgang zur Wehrmacht:
Zugang von

Gestorben:

Bemerkungen:

O.W.U. 29/8 v. Gmünden

Wohnung:

Ortsgr.: Gau:

Monatsmeldg. Gau: Mk. Pf.

Lt. RL./ vom

Wohnung:

Ortsgr.: Gau:

Monatsmeldg. Gau: Mk. Pf.

Lt. RL./ vom

Wohnung:

Ortsgr.: Gau:

Monatsmeldg. Gau: Mk. Pf.

Lt. RL./ vom

Wohnung:

Ortsgr.: Gau:

Mitglieds-Nr. 9

Eingetreten am

Geburtsort

Heimatsgemeind

Geboren am

Ortsgruppe

Gau W

Prov. Mitglied

2628

Mitglieds-Nr. 964053 Name: Lyhsthun Friedrich

Eingetreten am 1. 5. 32.
Geburtsort Gmünden
Heimatsgemeinde "
Geboren am 25. 10. 1896.
Ortsgruppe Gmünden
Gau Ob. Dft. Bezirk "

Beruf Kaufmann
Anschrift Weinberg 7
Neue Anschrift

verh., ledig, verwitw.

Prov. Mitgliedskarte ausgestellt am: - 1. JUNI 1932 Mitgliedsbuch ausgefertigt am:

Wohnung: Schloß Blankenburg am Harz

O. 1. 5. 38 u. Ortsgr.: Gmunden Gau: Oberdonau

Druck C. Becker Linz 476 432

Mitglieds Nr. 1900842 Vor- und Zuname Behnsen Friedrich

Geboren 29.3.00 Ort E.

Beruf Kfm. Ledig, verheiratet, verw.

Eingetreten 1.5.33

Ausgetreten

Wiedereingetr.

Wohnung E. 12

Ortsgr. Innenstadt Gau Südhann. Br.

Wohnung

Ortsgr. Gau

Wohnung

Ortsgr. Gau

Wohnung

Ortsgr. Gau

Wohnung

Ortsgr. Gau

Name: Behnsen Friedrich

Wohnung: E. Kirchr. Ruda 125.

Ortsgr.: Einpelde Gau: Südhannover.

Beruf: Kaufmann Geborene: Verehlichte:

Geb.-Datum: 12.10.99 Geb.-Ort: Hademstedt

Nr.: 4238933 Aufn.: 1.5.1937

Aufnahme beantragt am: 1937

Wiederaufn. beantragt am: genehm.:

Austritt:

Gelöscht:

Ausschluß:

Aufgehoben:

Gestrichen wegen:

Zurückgenommen:

Abgang zur Wehrmacht:

Zugang von

Gestorben:

Bemerkungen:

Monatsmeldg. Gau: Mt. Bl.

Lt. Bl./ vom

Wohnung:

Ortsgr.: Gau:

Monatsmeldg. Gau: Mt. Bl.

Lt. Bl./ vom

Wohnung:

Ortsgr.: Gau:

Monatsmeldg. Gau: Mt. Bl.

Lt. Bl./ vom

Wohnung:

Ortsgr.: Gau:

Name: Mil. Anw.

Geb.-Datum: 15

Nr.: 70

Aufnahme beantragt

Wiederaufn. beantragt

Austritt:

Gelöscht:

Ausschluß:

Aufgehoben:

Gestrichen wegen

Zurückgenommen

Abgang zur Wehrmacht

Zugang von

Gestorben:

Bemerkungen:

Mitglieds Nr.

Geboren 13.

Beruf Kfm.

Eingetreten

Ausgetreten

Wiedereingetr.

Wohnung K.

Ortsgr. W.

Wohnung

Ortsgr.

2630

Name: Behnsen Friedrich
Mil.Anw. Beruf: Geborene:
Verehlichte:
Geb.-Datum: 15.9.05 Geb.-Ort: Hannover-Ricklingen
Nr.: 7008345 Aufn.: 1. Dez. 1938
Aufnahme beantragt am: 31.10.38
Wiederaufn. beantragt am: genehm.
Austritt:
Gelöscht:
Ausschluß:
Aufgehoben:
Gestrichen wegen:

Zurückgenommen:

Abgang zur Wehrmacht:
Zugang von
Gestorben:
Bemerkungen:

Wohnung: H., Volpersweg 37
Ortsgr.: Hannover Gau: Hann. Br.
Monatsmeldg. Gau: Mk. Pf.
Lt. NL./ vom
Wohnung:
Ortsgr.: Gau:
Monatsmeldg. Gau: Mk. Pf.
Lt. NL./ vom
Wohnung:
Ortsgr.: Gau:
Monatsmeldg. Gau: Mk. Pf.
Lt. NL. vom
Wohnung:
Ortsgr.: Gau:
Monatsmeldg. Gau: Mk. Pf.
Lt. NL. vom
Wohnung:
Ortsgr.: Gau:

Mitglieds Nr. 1588843 Vor- und Zuname Behnsen Hinrich

Geboren 13.4.06 Ort R.
Beruf Kfm. Ledig, verheiratet, verw.
Eingetreten 1.4.33
Ausgetreten
Wiedereingetr.

Wohnung Racoven
Ortsgr. Westen Gau Südhann.-Br.

Wohnung
Ortsgr. Gau

Wohnung
Ortsgr. Gau

Wohnung
Ortsgr. Gau

Wohnung
Ortsgr. Gau

Wohnung
Ortsgr. Gau

Mitglieds Nr. 1900842 Vor- und Zuname Behnsen Friedrich

Geboren 29.3.00 Ort L.

Beruf Kfm. Ledig, verheiratet, verw.

Eingetreten 1.5.33

Ausgetreten

Wiedereingetr.

Wohnung L. 12

Ortsgr. Innenstadt Gau Südhann. Br

Wohnung

Ortsgr. Gau

Wohnung

Ortsgr. Gau

Wohnung

Ortsgr. Gau

Name: Behnsen Friedrich

Beruf: Kaufmann Geborene: Verehlichte:

Geb.-Datum: 12.10.99 Geb.-Ort: Hademstedt

Nr.: 4238933 Aufn.: 1.5.1937

Aufnahme beantragt am: 4.37

Wiederaufn. beantragt am: genehm.:

Austritt:

Gelöscht:

Ausschluß:

Aufgehoben:

Gestrichen wegen:

Zurückgenommen:

Abgang zur Wehrmacht:
Zugang von

Gestorben:

Bemerkungen:

Wohnung: E. Anl. d. Rudolf 125.

Ortsgr.: Empelde Gau: Südhannover.

Monatsmeldg. Gau: Mt. Bl.

Lt. Nl./ vom

Wohnung:

Ortsgr.: Gau:

Monatsmeldg. Gau: Mt. Bl.

Lt. Nl./ vom

Wohnung:

Ortsgr.: Gau:

Monatsmeldg. Gau: Mt. Bl.

Lt. Nl./ vom

Wohnung:

Ortsgr.: Gau:

Name: Mil. Anw.

Geb.-Datum: 15.

Nr.: 70

Aufnahme beantragt

Wiederaufn. beantragt

Austritt:

Gelöscht:

Ausschluß:

Aufgehoben:

Gestrichen wegen:

Zurückgenommen:

Abgang zur Weh
Zugang von

Gestorben:

Bemerkungen:

Mitglieds Nr.

Geboren 13.

Beruf Kfm.

Eingetreten

Ausgetreten

Wiedereingetr.

Wohnung Ro

Ortsgr. Wo

Wohnung

Ortsgr.

2632

Name: Behnsen Friedrich
Mil.Anw. Beruf: Geborene:
Verehlichte:
Geb.-Datum: 15.9.05 Geb.-Ort: Hannover-Ricklingen
Nr.: 7008345 Aufn.: 1. Dez. 1938
Aufnahme beantragt am: 31.10.38
Wiederaufn. beantragt am: genehm.:
Austritt:
Gelöscht:
Ausschluß:
Aufgehoben:
Gestrichen wegen:

Zurückgenommen:

Abgang zur Wehrmacht:
Zugang von
Gestorben:
Bemerkungen:

Wohnung: H., Volpersweg 37
Ortsgr.: Hannover Gau: Hann. Br.
Monatsmeldg. Gau: Mk. Pf.
Lt. RL./ vom
Wohnung:
Ortsgr.: Gau:
Monatsmeldg. Gau: Mk. Pf
Lt. RL./ vom
Wohnung:
Ortsgr.: Gau:
Monatsmeldg. Gau: Mk. Pf.
Lt. RL. vom
Wohnung:
Ortsgr.: Gau:
Monatsmeldg. Gau: Mk. Pf.
Lt. RL. vom
Wohnung:
Ortsgr.: Gau:

Mitglieds Nr. 1588843 Vor- und Zuname Behnsen Hinrich

Geboren 13.4.06 Ort R.
Beruf Kfm. Ledig, verheiratet, verw.
Eingetreten 1.4.33
Ausgetreten
Wiedereingetr.

Wohnung Ratsween
Ortsgr. Woltzen Gau Südhann.-Br.

Wohnung
Ortsgr. Gau

Wohnung
Ortsgr. Gau

Wohnung
Ortsgr. Gau

Wohnung
Ortsgr. Gau

Behnsen

Mitglieds Nr. 999732 Vor- und Zuname Behnsen Friedrich

Geboren 29. 9. 06 Ort G

Beruf Bäcker Ledig, verheiratet, verw.

Eingetreten 1 3. 32

Ausgetreten

Wiedereingetr.

Wohnung Gestorben Dorfstr. 55

Ortsgr. ~~Lüpede~~ Gestorben Gau Südhann.-Br.

Lt Rev.Li.Südh.Br.19. 2. 36

Wohnung

Ortsgr. Gau Südhann. Br.

Wohnung

Ortsgr. Gau

Wohnung

Ortsgr. Gau

Wohnung

Ortsgr. Gau

Wohnung

Ortsgr. Gau

Mitglieds Nr. 2238921 Vor- und Zuname Behnsen Friedrich

Geboren 31. 5. 07. Ort Minden

Beruf Maurer Ledig, verheiratet, verw.

Eingetreten 1.5.33

Ausgetreten

Wiedereingetr.

Wohnung Friedrichshof

Ortsgr. Minden Gau Ostmark

Lt Rev. 1.35 38

Wohnung Friedrichshof b. Zwain

Ortsgr. Zwain Gau Sudetenland

Wohnung

Ortsgr. Gau

Wohnung

Ortsgr. Gau

Wohnung

Ortsgr. Gau

Name: Postpr

Geb.-Datum:

Nr.: 5

Aufnahme beantr

Wiederaufn. beant

Austritt:

Gelöscht:

Ausschluß:

Aufgehoben:

Gestrichen weg

Zurückgenomm

Abgang zur
Zugang von

Gestorben:

Bemerkungen

Name: Behns
21.3.2o

Geb.-Datum:

Nr.: 69

Aufnahme beantragt

Wiederaufn. beantragt

Austritt:

Gelöscht:

Ausschluß:

Aufgehoben:

Gestrichen wegen:

Zurückgenommen:

Abgang zur
Zugang von

Gestorben:

Bemerkungen:

2634

Name: Behnsen Friedrich
Postprakt. Beruf: Geborene:
Geb.-Datum: 17.6.12 Verehlichte: Geb.-Ort: Hannover
Nr.: 5496390 Aufn. 1. 5. 37
Aufnahme beantragt am: 1.11.37
Wiederaufn. beantragt am: genehm.:
Austritt:
Gelöscht:
Ausschluß:
Aufgehoben:
Gestrichen wegen:
Zurückgenommen:
Abgang zur Wehrmacht:
Zugang von
Gestorben:
Bemerkungen:

Wohnung: 1. Rheinstr.68
Ortsgr.: Ludwigshafen Gau: Saarpf.
Monatsmeldg. Gau: Saarpfalz Mt. 6. 39 Bl. 37 (2)
Lt. NL./ vom
Wohnung: H. Kl. Düwelstr. 21
Ortsgr.: Hannover Gau: Südl. Hann.
Monatsmeldg. Gau: Mt. Bl.
Lt. NL./ vom
Wohnung:
Ortsgr.: Gau:
Monatsmeldg. Gau: Mt. Bl.
Lt. NL./ vom
Wohnung:
Ortsgr.: Gau:
Monatsmeldg. Gau: Mt. Bl.
Lt. NL./ vom
Wohnung:
Ortsgr.: Gau:

Name: Behnsen Friedrich Wilhelm
21.3.2o Beruf: Geborene:
Geb.-Datum: Geb.-Ort: Verehlichte: H.M.
Nr.: 6998067 Aufn.: 1. SEP. 1938
Aufnahme beantragt am: 8.12.38
Wiederaufn. beantragt am: genehm.:
Austritt:
Gelöscht:
Ausschluß:
Aufgehoben:
Gestrichen wegen:
Zurückgenommen:
Abgang zur Wehrmacht:
Zugang von
Gestorben:
Bemerkungen:

Wohnung: Hannov.Künlen Schmiedestr.6
Ortsgr.: Hannover Gau: Sd. Hann. I
Monatsmeldg. Gau: Mt. Bl.
Lt. NL./ vom
Wohnung:
Ortsgr.: Gau:
Monatsmeldg. Gau: Mt. Bl.
Lt. NL./ vom
Wohnung:
Ortsgr.: Gau:
Monatsmeldg. Gau: Mt. Bl.
Lt. NL./ vom
Wohnung:
Ortsgr.: Gau:

Name: Behnsen Friedrich Johannes

Geb.-Datum: 16. 7. 11 Geb.-Ort: Br.

Mitgl.-Nr.: 8694382 Aufn.: 1. Sep. 1941

Aufnahme beantragt am: 29.11.41

Wiederaufn. beantragt am: genehm.:

Austritt:

Gelöscht:

Ausschluß:

Aufgehoben:

Gestrichen wegen:

Zurückgenommen:

Abgang zur Wehrmacht

Zugang von

Gestorben:

Bemerkungen:

Wohnung: H. Durpstr. 49

Ortsgr.: Hohenfeld Gau: Süd-Hannover-Brschw.

Monatsmeldg. Gau: Mt. Bl.

Lt. RL./ vom

Wohnung:

Ortsgr.: Gau:

Monatsmeldg. Gau: Mt. Bl.

Lt. RL./ vom

Wohnung:

Ortsgr.: Gau:

Monatsmeldg. Gau: Mt. Bl.

Lt. RL./ vom

Wohnung:

Ortsgr.: Gau:

Monatsmeldg. Gau: Mt. Bl.

Lt. RL./ vom

Wohnung:

Ortsgr.: Gau:

Mitglieds Nr. 3737084 Vor- und Zuname Behnsen Fritz

Geboren 4.5.09 Ort Gr. Mängel

Beruf Schlosser Ledig, verheiratet, verw.

Eingetreten 1. 4. 36

Ausgetreten

Wiedereingetr.

Wohnung 3 Rüstungsfabrik Salzgitter

Ortsgr. Lebenstedt Gau

Wohnung

Ortsgr. Gau

Wohnung

Ortsgr. Gau

Wohnung

Ortsgr. Gau

Wohnung

Ortsgr. Gau

2636

4.672.993

Mitglieds Nr. 1440881 Vor- und Zuname Behnsen Fritz

Geboren 25.6.12 Ort Bremen

Beruf Jockey Kraftfahrer Ledig, ~~verheiratet~~, verw.

Eingetreten 1.2.33.

~~Ausgetreten~~ [illegible]

Wiedereingetr. [illegible]

Wohnung [illegible]

Ortsgr. Neuenhagen Gau Brandenburg

Wohnung Fr. Gutsmuthsstr. 19

Ortsgr. Bremen Gau Ost-Hann.

Wohnung

Ortsgr. Gau

Wohnung

Ortsgr. Gau

Wohnung

Ortsgr. Gau

Name: Behnsen Fritz

Rk. Gef.

Beruf: Geborene: Verehlichte:

Geb.-Datum: 25.6.12. Geb.-Ort: Bremen

Nr.: 5840425 Aufn.: 1. 5. 37

Aufnahme beantragt am: 4.12.37.

Wiederaufn. beantragt am: genehm.:

Austritt:

Gelöscht:

Ausschluß:

Aufgehoben:

Gestrichen wegen:

Zurückgenommen:

Abgang zur Wehrmacht:
Zugang von

Gestorben:

Bemerkungen:

Wohnung: Fr. Viktoriastr. 19

Ortsgr.: Bielefeld Gau: [illegible]

Monatsmeldg. Gau: Westf. Nd. Mt. 12/38 Bl. 5

Lt. Nr./ vom

Wohnung: H. Taschenplatz 4

Ortsgr.: Hannover Gau: [illegible]

Monatsmeldg. Gau: Mt. Bl.

Lt. Nr./ vom

Wohnung:

Ortsgr.: Gau:

Monatsmeldg. Gau: Mt. Bl.

Lt. Nr./ vom

Wohnung:

Ortsgr.: Gau:

Monatsmeldg. Gau: Mt. Bl.

Lt. Nr./ vom

Wohnung:

Ortsgr.: Gau:

Mitglieds Nr. 1831736 Vor- und Zuname Behnsen Fritz

Geboren 16.10.14 Ort Ker.

Beruf Ledig, verheiratet, verw.

Eingetreten 1.4.33

Ausgetreten

Wiedereingetr.

Wohnung Lereste 22

Ortsgr. Lereste Gau Südhann.-Br.

Wohnung

Ortsgr. Gau

Wohnung

Ortsgr. Gau

Wohnung

Ortsgr. Gau

Wohnung

Ortsgr. Gau

Mitglieds Nr. 3182215 Vor- und Zuname Behnsen Fritz

Geboren 8.2.13 Ort E.

Beruf Dr. Arb. Ledig, verheiratet, verw.

Eingetreten 1.5.33

Ausgetreten

Wiedereingetr.

Wohnung E.

Ortsgr. Eolenfeld Gau Südhann.-Br.

Wohnung

Ortsgr. Gau

Wohnung

Ortsgr. Gau

Wohnung

Ortsgr. Gau

2638

Name: Behnsen Gerda

Beruf: Angest. Geborene: Verehlichte:

Geb.-Datum: 5.8.20 Geb.-Ort: Misburg

Nr.: 6948220 Aufn.: 1. Sept. 1938

Aufnahme beantragt am: 23.6.38

Wiederaufn. beantragt am: genehm.:

Austritt:

Gelöscht:

Ausschluß:

Aufgehoben:

Gestrichen wegen:

Zurückgenommen:

Abgang zur Wehrmacht:
Zugang von

Gestorben:

Bemerkungen:

Wohnung: M. Am Bahnhof 32 Gau: Südhann.
Ortsgr.: Misburg

Monatsmeldg. Gau: Südh. 10/38 M. 50
Lt. Nr./ vom

Wohnung: Fr. Galggraben 7 (Z)
Ortsgr.: Braunschweig Gau: Südh. B.

Monatsmeldg. Gau: Südl. Br. 4/39/32
Lt. Nr./ vom (Z)

Wohnung: Klotzsche Wiesau Kühlers
Ortsgr.: Klotzsche Gau: Sachsen

Monatsmeldg. Gau: M. 11/39 P. 102
Lt. Nr./ vom (Z)

Wohnung: M. Am Bahnhof 32 Han
Ortsgr.: Misburg Gau: Südh. B.

Monatsmeldg. Gau: M. P.
Lt. Nr./ vom

Wohnung:
Ortsgr.: Südh. B. Gau:

Mitglieds Nr. 2159794 Vor- und Zuname Behnsen Gerhard Dr.

Geboren 5.8.08. Ort Magdeburg

Beruf Arzt Dr. med. Ledig, verheiratet, verw.

Eingetreten 1. 5. 33

Ausgetreten

Wiedereingetr.

Wohnung R. i. Holst.
Ortsgr. Rostock Gau Mecklenburg

Wohnung R.
Ortsgr. Rickling Gau Schlesw. Holst
it Schl. Hol. V/35 bl. 44

Wohnung L. Langenhorst 2
Ortsgr. Lübeck Gau Schleswig-Holst.
Schlesw.Hol. 9/37/33 (Z)

Wohnung
Ortsgr. Gau

Wohnung
Ortsgr. Gau

Wohnung
Ortsgr. Gau
Mecklbg. Gau

Mitglieds Nr. 851608 Vor- und Zuname Behnsen Gerhard

Geboren 3.12.94 Ort Bordenau

Beruf Kaufmann Ledig, ~~verheiratet~~, verw. 1.12.31

Eingetreten

Ausgetreten

Wiedereingetr.

Wohnung Bodenwerder Bahnhofsstr. 273

Ortsgr. Hameln Gau Südhann.-Braunschweig (Z)

Wohnung

Ortsgr. Gau

Wohnung

Ortsgr. Gau

Wohnung

Ortsgr. Gau

Wohnung

Ortsgr. Gau

Name: Behnsen Gerhard

RB.Ass. Beruf: Geborene: Verehlichte:

Geb.-Datum: 19.11.08 Geb.-Ort: Kemnade

Nr.: 5528120 Aufn.: 5.37

Mitgliedsch. beantragt am: 10.12.37

Pflichtabt. beantragt am: ... genehm.: ...

Austritt:

Gelöscht:

Ausschluß:

Aufgehoben:

Gestrichen wegen:

Zurückgenommen

Abgang zur Wehrmacht:
Zugang von

Gestorben:

Bemerkungen:

Wohnung: Bodenwerder, Bahnhofsstr. 273

Ortsgr.: Hameln Gau: Südhann.-Br.

Monatsmeldg. Gau: Hann. Mt. 11.42 Bl. 12 (Z)

Lt. Nr./ vom

Wohnung: Essen am Bahnhof

Ortsgr.: Beitragsklasse Gau: Rheinland

Monatsmeldg. Gau: Mt. Bl.

Lt. Nr./ vom

Wohnung:

Ortsgr.: Gau:

Monatsmeldg. Gau: Mt. Bl.

Lt. Nr./ vom

Wohnung:

Ortsgr.: Gau:

Monatsmeldg. Gau: Mt. Bl.

Lt. Nr./ vom

Wohnung:

Ortsgr.: Gau:

Name: B.

Geb.-Datum:

Mitgl.-Nr.:

Aufnahme beant

Wiederaufn. bea

Austritt:

Gelöscht:

Ausschluß:

Aufgehoben:

Gestrichen wege

Zurückgenommen

Abgang zur Wel
Zugang von

Gestorben:

Bemerkungen:

Mitglieds Nr.

Geboren

Beruf

Eingetreten

Ausgetreten

Wiedereingetr.

Wohnung

Ortsgr.

2640

T. 44. Name: Behnsen Gertrud

Geborene: Schülingsblühin
Verehlichte:

Geb.-Datum: 1.4.09 Geb.-Ort: L.

Mitgl.-Nr.: 2429876 **Aufn.:** 1.5.33

Aufnahme beantragt am:

Wiederaufn. beantragt am: genehm.:

Austritt:

Gelöscht:

Ausschluß:

Aufgehoben:

Gestrichen wegen:

Zurückgenommen:

Abgang zur Wehrmacht:
Zugang von

Gestorben:

Bemerkungen:

24. F 140./154 von Sachsenburg nach

Wohnung: L. Lin Straßen 3 (Z)

Ortsgr.: Frankenberg Gau: Sachsen

Monatsmeldg. Gau: Sachsen Mt. 8/40 Bl. 94

Lt. RL./ vom (Z)

Wohnung: W. Pl., Kreiszentrale

Ortsgr.: Leipzig Gau: Sachsen

Monatsmeldg. Gau: Sa. Mt. 6/43 Bl. 92

Lt. RL./ vom (Z)

Wohnung: L.-Gohlis b. Leipzig Zschochersche Str.

Ortsgr.: Leipzig Gau: Sa

Monatsmeldg. Gau: Sa. Mt. 10.43 Bl. 44

Lt. RL./ vom

Wohnung: M., Kr. Rochlitz, Markt 3

Ortsgr.: Mittweida Gau: Sachsen

Monatsmeldg. Gau: Mt. Bl.

Lt. RL./ vom

Wohnung: 1 / 9 - 0 0 0 0 -

Ortsgr.: Gau:

2429876

Mitglieds Nr. Vor- und Zuname: Behnsen Gertrud

Geboren 1.4.09 Ort L.

Beruf Hausgehilfin Ledig, verheiratet, verw.

Eingetreten 1.5.33.

Ausgetreten

Wiedereingetr.

Wohnung L. 0.34. Nostitzstr. 2

Ortsgr. Leipzig **Gau** Sachsen

St. Sa IV 34 Bl 198 z

Wohnung L. Pittlerstr. 1 SA-Heim

Ortsgr. Connewitz **Gau** Sachsen

Sa. L. 36/188

Wohnung W. Hohlebergstr. 6

Ortsgr. Pirna **Gau** Sachsen

St. Sa 0 33/5 (Z)

Wohnung L. Gautzschmannstr. 21

Ortsgr. Leipzig **Gau** Sachsen

M. Bf Sa 27 1137 z

Wohnung M. Poppp. 6.

Ortsgr. Marienberg **Gau** Sachsen

Sachs. 638 z (Z)

Wohnung

Ortsgr. Schönfeld **Gau** Sachsen

Name: Behnsen Günter
Ø

Geb.-Dat. 9.9.24 Geb.-Ort: B.Lichtenberg

Nr.: 9123743 Aufn.i. Sept. 1942

Aufnahme beantragt am 15.6.42

Wiederaufn. beantragt am: genehm.

Austritt:

Gelöscht:

Ausschluß:

Aufgehoben:

Gestrichen wegen:

Zurückgenommen:

Abgang zur Wehrmacht:

Zugang von

Gestorben:

Bemerkungen:

Wohnung: Neukölln Unstrutstr. 3

Ortsgr.: Berlin Gau: Berlin

Monatsmeldg Gau Mk. Bl.

Lt. Bl. / vom

Wohnung.

Ortsgr.: Gau:

Monatsmeldg Gau Mk. Bl.

Lt Bl. / vom

Wohnung:

Ortsgr.: Gau:

Monatsmeldg. Gau Mk. Bl.

Lt. Bl. / vom

Wohnung.

Ortsgr.: Gau

Monatsmeldg. Gau Mk. Bl.

Lt. Bl. / vom

Wohnung: 9 / 9 - 0 0 0 0 -

Ortsgr.: Gau:

Mitglieds Nr. 3777953 Vor- und Zuname Behnsen Gustav

Geboren 21.7.84 Ort Lorsum

Beruf Arb. Ledig, verheiratet, verw.

Eingetreten 1. 3. 37

Ausgetreten

Wiedereingetr.

Wohnung H Kirchstraße 16

Ortsgr. Hannover Gau Südhann.-Br.

Wohnung

Ortsgr. Gau

Wohnung

Ortsgr. Gau

Wohnung

Ortsgr. Gau

Wohnung

Ortsgr. 1 / 0 - 0 Gau 0 -

Name: B
Ostarbeiter

Geb.-Datum: 1

Nr.: 43

Aufnahme beantragt

Wiederaufn. beantragt

Austritt:

Gelöscht:

Ausschluß:

Aufgehoben:

Gestrichen wegen:

Zurückgenommen:

Abgang zur Wehr
Zugang von

Gestorben:

Bemerkungen:

Mitglieds Nr.

Geboren 21. 8

Beruf ldw.

Eingetreten

Ausgetreten

Wiedereingetr.

Wohnung M

Ortsgr. Elz

Wohnung

Ortsgr.

2642

Name: Behnsen Gustav
Ortsgärtnermstr. Beruf: Geborene: Verehlichte:
Geb.-Datum: 19.5.04. Geb.-Ort: Pinklingen Lg.
Nr.: 4321584 Aufn.: 1. 5. 37
Aufnahme beantragt am: 1.5.37.
Wiederaufn. beantragt am: genehm.:
Austritt:
Gelöscht:
Ausschluß:
Aufgehoben:
Gestrichen wegen:

Zurückgenommen:

Abgang zur Wehrmacht:
Zugang von
Gestorben:
Bemerkungen:

Wohnung: I. Hülsstr. 15
Ortsgr.: Hulsinn Gau: Sachsen
Monatsmeldg. Gau: Mt. Bl.
Lt. Nl./ vom
Wohnung:
Ortsgr.: Gau:
Monatsmeldg. Gau: Mt. Bl.
Lt. Nl./ vom
Wohnung:
Ortsgr.: Gau:
Monatsmeldg. Gau: Mt. Bl.
Lt. Nl./ vom
Wohnung:
Ortsgr.: Gau:
Monatsmeldg. Gau: Mt. Bl.
Lt. Nl./ 5 / 0 - 0 0 vom 0 0 -
Wohnung:
Ortsgr.: Gau:

Mitglieds Nr. 1343021 Vor- und Zuname Behnsen Gustav

Geboren 21. 8. 13 Ort Hannover
Beruf ldw. Arb.- Ledig, verheiratet, verw.
Eingetreten 1 10. 32.
Ausgetreten Stu Kla Hitler 5/34 zu Pulsnitz
Wiedereingetr. 4. Pz. Abt. 1. 12. 35

Wohnung Meidze Mecke 15.
Ortsgr. Elze-Benne-Gau Osthannover mühlen

Wohnung
Ortsgr. Gau

Wohnung
Ortsgr. Gau

Wohnung
Ortsgr. Gau

Wohnung
Ortsgr. Gau

Wohnung
Ortsgr. / 0 - 0 0 Gau 0 -

2644

BDC BLAU KARTEI
3201000102

Mitglieds

Geboren

Beruf

Eingetre

Ausgetre

Wiedere

Wohnun

Ortsgr

Wohnun

Ortsgr

Mitglie

Gebore

Beruf

Linget

Ausget

Wiede

Wohn

Ortsg

Wohn

Ortsg

E

Mitglieds Nr. 1343021 Vor- und Zuname Behnsen, Gustav

Geboren 21.8.13. Ort Hannover

Beruf Ldw. Arbeiter Ledig, verheiratet, verw.

Eingetreten 1.10.32

Ausgetreten [illegible]

Wiedereingetr. [illegible]

Wohnung Wentze 15 Hütte

Ortsgr. Celle-Gemeinhlg **Gau** Osthannover

Wohnung [illegible]

8.6.38. **Ortsgr.** [illegible] **Gau** [illegible]

Wohnung

Ortsgr. **Gau**

Wohnung

Ortsgr. **Gau**

Wohnung

Ortsgr. **Gau**

Wohnung

Ortsgr. 1.10.00 **Gau** 00.-

Mitglieds Nr. 2955930 Vor- und Zuname Behnsen Hans Aug.

Geboren 2.10.14 Ort H.

Beruf Kaufm. Lehrl. Ledig, verheiratet, verw.

Eingetreten 1.5.33

Ausgetreten

Wiedereingetr.

Wohnung H. Gustav Adolf 5

Ortsgr. Hannover **Gau** Südufer 15

Wohnung

Ortsgr. **Gau**

Wohnung

Ortsgr. **Gau**

Wohnung

Ortsgr. **Gau**

Wohnung

Ortsgr. 0.10.00 **Gau** 00.-

2646

Name: Behnsen Hans
Beruf: Uhrmacher Geborene: Verehlichte:
Geb.-Datum: 21.8.21. Geb.-Ort: G.
Nr.: 7846494 Aufn.: 1. 9. 40
Aufnahme beantragt am: 26.4.40.
Wiederaufn. beantragt am: genehm.:
Austritt:
Gelöscht:
Ausschluß:
Aufgehoben:
Gestrichen wegen:

Zurückgenommen:

Abgang zur Wehrmacht:
Zugang von
Gestorben:
Bemerkungen:

Wohnung: G. Adolf Hitlerstr. 13
Ortsgr.: Gifhorn Gau: Hann.-Ost

Monatsmeldg. Gau: Mk. Pf.
Lt. RL./ vom
Wohnung:
Ortsgr.: Gau:

Monatsmeldg. Gau: Mk. Pf.
Lt. RL./ vom
Wohnung:
Ortsgr.: Gau:

Monatsmeldg. Gau: Mk. Pf.
Lt. RL./ vom
Wohnung:
Ortsgr.: Gau:

Monatsmeldg. Gau: Mk. Pf.
Lt. RL./ 6 / 0 - 0 0 vom 0 0 -
Wohnung:
Ortsgr.: Gau:

Name: Behnsen Hedwig
Beruf: Ehefr. Geborene: Verehlichte:
Geb.-Datum: 20.3.95 Geb.-Ort: F.
Nr.: 5577152 Aufn.: 1. 5. 37
Aufnahme beantragt am: 29.4.37
Wiederaufn. beantragt am: genehm.:
Austritt:
Gelöscht:
Ausschluß:
Aufgehoben:
Gestrichen wegen:

Zurückgenommen:

Abgang zur Wehrmacht:
Zugang von
Gestorben:
Bemerkungen:

Wohnung: F.-Niederrad, Belchenstr.5
Ortsgr.: Frankfurt/M. Gau: Hess.-N.

Monatsmeldg. Gau: Mk. Pf.
Lt. RL./ vom
Wohnung:
Ortsgr.: Gau:

Monatsmeldg. Gau: Mk. Pf.
Lt. RL./ vom
Wohnung:
Ortsgr.: Gau:

Monatsmeldg. Gau: Mk. Pf.
Lt. RL./ vom
Wohnung:
Ortsgr.: Gau:

Monatsmeldg. Gau: Mk. Pf.
Lt. RL./ 0 0 0 - 0 vom 0 0 -
Wohnung:
Ortsgr.: Gau:

Name: Behnsen Heinrich
Bergmann Beruf: Geborene:
Geb.-Datum: 16.7.85. Verehlichte: Kirchdorf.
Nr.: 1783376 Aufn.: 1. 5. 37
Aufnahme beantragt am: 2.9.37
Wiederaufn. beantragt am: genehm.
Austritt:
Gelöscht:
Ausschluß:
Aufgehoben:
Gestrichen wegen:
Zurückgenommen:
Abgang zur Wehrmacht:
Zugang von
Gestorben:
Bemerkungen:

Wohnung: H. Lerchenstr. 54
Ortsgr.: Kirchdorf. Gau: Südhann.-Br.
Monatsmeldg. Gau: Mk. Pf.
Lt. Nr./ vom
Wohnung:
Ortsgr.: Gau:
Monatsmeldg. Gau: Mk. Pf.
Lt. Nr./ vom
Wohnung:
Ortsgr.: Gau:
Monatsmeldg. Gau: Mk. Pf.
Lt. Nr./ vom
Wohnung:
Ortsgr.: Gau:
Monatsmeldg. Gau: Mk. Pf.
Lt. Nr./ vom
Wohnung: 0 0 - 0 0 0 0 -
Ortsgr.: Gau:

Mitglieds Nr. 1754103 Vor- und Zuname Behnsen Heinrich

Geboren 31.12.84 Ort Barsinghausen
Beruf Lehrer ledig, verheiratet, ~~verw.~~.
Eingetreten 1.4.33
Ausgetreten
Wiedereingetr.

Wohnung H.-Holbeinstr. 1
Ortsgr. Hannover Gau Südhann.-Br.
Wohnung
Ortsgr. Gau

Wohnung
Ortsgr. Gau
Wohnung
Ortsgr. Gau
Wohnung
Ortsgr. Gau
Wohnung 0 0 - 0 0 0 0 -
Ortsgr. Gau

2648

Mitglieds Nr. 3567803 Vor- und Zuname Behnsen Heinrich

Geboren 10.9.85 Ort Lenthe

Beruf Friseurm. Ledig, verheiratet, verw.

Eingetreten 1. 5. 33

Ausgetreten

Wiedereingetr.

Wohnung

Ortsgr. Gau Westfalen Nord

Wohnung

Ortsgr. Gau

Wohnung

Ortsgr. Gau

Wohnung

Ortsgr. Gau

Wohnung Klaustorwall 15

Ortsgr. Goslar Gau Südf. Br.

Name: Behnsen Heinrich

Beruf: Tischlermstr. Geborene:

Geb.-Datum: 14.5.88. Geb.-Ort: Badenstedt Verehlichte:

Nr.: 7585769 Aufn.: 20.2.40. 1.4.40

Aufnahme beantragt am: genehm.:

Wiederaufn. beantragt am:

Austritt:

Gelöscht:

Ausschluß:

Aufgehoben:

Gestrichen wegen:

Zurückgenommen:

Abgang zur Wehrmacht:

Zugang von

Gestorben:

Bemerkungen:

Wohnung: H. Enngelderstr.116

Ortsgr.: Hannover Gau: Harn. Süd

Monatsmeldg. Gau: Mt. Bl.

Lt. RL./ vom

Wohnung:

Ortsgr.: Gau:

Monatsmeldg. Gau: Mt. Bl.

Lt. RL./ vom

Wohnung:

Ortsgr.: Gau:

Monatsmeldg. Gau: Mt. Bl.

Lt. RL./ vom

Wohnung:

Ortsgr.: Gau:

Mitglieds Nr. 3114287 Vor- und Zuname Behnsen Heinrich

Geboren 19.7.88 Ort H. Münden

Beruf Schlosser. Ledig, verheiratet, verw.

Eingetreten 1.5.33.

Ausgetreten

Wiedereingetr.

Wohnung Harn. L. Klingelbeutel

Ortsgr. Harn. Münden **Gau** Südhann. Br.

Wohnung

Ortsgr. **Gau**

Wohnung

Ortsgr. **Gau**

Wohnung

Ortsgr. **Gau**

Wohnung

Ortsgr. **Gau**

Name: Behnsen Heinrich

Handelsvertr. Beruf: Geborene: Verehlichte:

Geb.-Datum: 31.10.88 Geb.-Ort: Bremen

Nr.: 4790578 Aufn.: 1. 5. 37

Aufnahme beantragt am: 23.6.37

Wiederaufn. beantragt am: genehm.:

Austritt:

Gelöscht:

Ausschluß:

Aufgehoben:

Gestrichen wegen:

Zurückgenommen:

Abgang zur Wehrmacht:
Zugang von

Gestorben:

Bemerkungen:

Wohnung: H.-26 Lindenweg 12

Ortsgr.: Hamburg Gau: Hamburg

Monatsmeldg. Gau: Mt. Bl.

Lt. Rl./ vom

Wohnung:

Ortsgr.: Gau:

Monatsmeldg. Gau: Mt. Bl.

Lt. Rl./ vom

Wohnung:

Ortsgr.: Gau:

Monatsmeldg. Gau: Mt. Bl.

Lt. Rl./ vom

Wohnung:

Ortsgr.: Gau:

Monatsmeldg. Gau: Mt. Bl.

Lt. Rl./ vom

Wohnung:

Ortsgr.: Gau:

2650

Mitglieds Nr. 2604947 Vor- und Zuname Behnsen Heinrich

Geboren 4.5.90 Ort Uchte

Beruf Bau Insp. Ledig, verheiratet, verw.

Eingetreten 1.5.33

Ausgetreten

Wiedereingetr.

Wohnung L - Hamsahle 35

Ortsgr. Sehnde-Ilten Gau Osthannover

Wohnung

Ortsgr. Gau

Wohnung

Ortsgr. Gau

Wohnung

Ortsgr. Gau

Name: Behnsen Heinrich

Gärtner Beruf: Geborene: Verehlichte:

Geb.-Datum: 31.5.95 Geb.-Ort: L.

Nr.: 4381602 Aufn.: 1. 5. 37

Aufnahme beantragt am: 11.7.37

Wiederaufn. beantragt am: genehm.:

Austritt:

Gelöscht:

Ausschluß:

Aufgehoben:

Gestrichen wegen:

Zurückgenommen:

Abgang zur Wehrmacht:
Zugang von

Gestorben:

Bemerkungen:

Wohnung: L. Hildesheimerstr. 115

Ortsgr.: Hannover Gau: Südhann. Br.

Monatsmeldg. Gau: Mk. Pf.

Lt. Rl./ vom

Wohnung:

Ortsgr.: Gau:

Monatsmeldg. Gau: Mk. Pf.

Lt. Rl./ vom

Wohnung:

Ortsgr.: Gau:

Monatsmeldg. Gau: Mk. Pf.

Lt. Rl./ vom

Wohnung:

Ortsgr.: Gau:

Monatsmeldg. Gau: Mk. Pf.

Lt. Rl./ vom

Wohnung:

Ortsgr.: Gau:

Mitglieds Nr. 3694953 Vor- und Zuname Behnsen Heinrich

Geboren 6. 12. 96. Ort K

Beruf Schmiedemeister Ledig, verheiratet, verw.

Eingetreten 1. 8. 35

Ausgetreten

Wiedereingetr.

Wohnung K 112

Ortsgr. Kemnade Gau Südhann. Br.

Wohnung

Ortsgr. Gau

Wohnung

Ortsgr. Gau

Wohnung

Ortsgr. Gau

Wohnung

Ortsgr. Gau

Mitglieds Nr. 764289 Vor- und Zuname Behnsen Heinrich

Geboren 15. 5. 10. Ort Barsinghausen

Beruf Schiffsoff. Ledig, verheiratet, verw.

Eingetreten 1 12 31.

Ausgetreten

Wiedereingetr.

Wohnung Br. Föhrenstr. 14

Ortsgr. Bremen Gau We-Ems

Wohnung

Ortsgr. Gau

Wohnung

Ortsgr. Gau

Wohnung

Ortsgr. Gau

Mitglieds Nr.

Geboren

Beruf

Eingetreten

Ausgetreten

Wiedereingetr.

Wohnung

Ortsgr.

Wohnung

Ortsgr.

Name:

Geb.-Datum:

Nr.:

Aufnahme beantragt

Wiederaufn. beantragt

Austritt:

Gelöscht:

Ausschluß:

Aufgehoben:

Gestrichen wegen

Zurückgenommen

Abgang zur

Zugang von

Gestorben:

Bemerkungen:

2652

Mitglieds Nr. 1831737 Vor- und Zuname Behnsen Heinz

Geboren 7.5.11 Ort Burgdorf

Beruf Schlosser Ledig, verheiratet, verw.

Eingetreten 1.4.33

Ausgetreten

Wiedereingetr.

Wohnung Hch. Heinrichstrasse 99

Ortsgr. Hannover Gau Süd-Hann.-Br.

Wohnung

Ortsgr. Gau

Wohnung

Ortsgr. Gau

Wohnung

Ortsgr. Gau

Wohnung

Ortsgr. Gau

1 6 9 - 0 0 0 -

Name: Behnsen Heinz

Arb. Beruf: Geborene: Verehlichte:

Geb.-Datum: 7.10.10. Geb.-Ort: Kirchdorf

Nr.: 1783593 Aufn.: 1. 5. 37

Aufnahme beantragt am: 29.6.37.

Wiederaufn. beantragt am: genehm.:

Austritt:

Gelöscht:

Ausschluß:

Aufgehoben:

Gestrichen wegen:

Zurückgenommen:

Abgang zur Wehrmacht:
Zugang von

Gestorben:

Bemerkungen:

Wohnung: H. Lerchenfeld 127

Ortsgr.: Egestorf Gau: Südhann.-Br.

Monatsmeldg. Gau: Südh. 12/38 Mt. Bl.

Lt. NL./ vom (Z)

Wohnung: K.

Ortsgr.: Kirchdorf Gau: Süd-Hann.-Br.

Monatsmeldg. Gau: Mt. Bl.

Lt. NL./ vom

Wohnung:

Ortsgr.: Gau:

Monatsmeldg. Gau: Mt. Bl.

Lt. NL./ vom

Wohnung:

Ortsgr.: Gau:

Monatsmeldg. Gau: Mt. Bl.

Lt. NL./ 1 6 9 - 0 0 0 - vom

Wohnung:

Ortsgr.: Gau:

Mitglieds Nr.: 537941 Vor- und Zuname: Behnsen Heinrich

Geboren: 3. 4. 11 Ort: Pattensen

Beruf: Schlosser Ledig, ~~verheiratet, verw.~~

Eingetreten: - 1. JUL 1931 ~~1. Juni 37~~

Ausgetreten:

Wiedereingetr.:

Wohnung: Pattensen 109

Ortsgr.: Pattensen Gau: Südhann.-Br.

Wohnung:

Ortsgr.: Gau:

Wohnung: R.

Ortsgr.: Rotenburg Gau: Nieds.-Ost.

Südh. 1.39/58 (Z)

Wohnung: Arnum

Ortsgr.: Arnum Gau: Südh.-Br.

Wohnung:

Ortsgr.: Gau:

Wohnung:

Ortsgr.: Gau:

Name: Behnsen Heinrich

Schlosser Beruf: Geborene: Verehlichte:

Geb.-Datum: 11. 10. 19 Geb.-Ort: H.

Nr.: 4721252 Aufn.: 1. Sep. 1937

Aufnahme beantragt am: 29. 10. 37

Wiederaufn. beantragt am: genehm.:

Austritt:

Gelöscht:

Ausschluß:

Aufgehoben:

Gestrichen wegen:

Zurückgenommen:

Abgang zur Wehrmacht:
Zugang von

Gestorben:

Bemerkungen:

Wohnung: H. Limmerstr. 27

Ortsgr.: Hannover Gau: Sd. Hann. Br.

Monatsmeldg. Gau: Mk. Bl.

Lt. NL./ vom

Wohnung:

Ortsgr.: Gau:

Monatsmeldg. Gau: Mk. Bl.

Lt. NL./ vom

Wohnung:

Ortsgr.: Gau:

Monatsmeldg. Gau: Mk. Bl.

Lt. NL./ vom

Wohnung:

Ortsgr.: Gau:

Name: Be
Steuer

Geb.-Datum: 1

Nr.: 74

Aufnahme beantragt

Wiederaufn. beantrag

Austritt:

Gelöscht:

Ausschluß:

Aufgehoben:

Gestrichen wegen

Zurückgenommen

Abgang zur We
Zugang von

Gestorben:

Bemerkungen:

Name:

Geb.-Datum:

Mitgl.-Nr.

Aufnahme be

Wiederaufn. b

Austritt:

Gelöscht:

Ausschluß:

Aufgehoben:

Gestrichen we

Zurückgenomm

Abgang zur
Zugang von

Gestorben:

Bemerkungen

Name: Behnsen Heinz
Steuerass. Beruf: Geborene:
Geb.-Datum: 15.1.06 Verehlichte: Geb.-Ort: Rostock
Nr.: 7409084 Aufn. 1. 1. 40
Aufnahme beantragt am: 8.12.39
Wiederaufn. beantragt am: genehm.:
Austritt:
Gelöscht:
Ausschluß:
Aufgehoben:
Gestrichen wegen:

Zurückgenommen:

Abgang zur Wehrmacht:
Zugang von
Gestorben:
Bemerkungen:

Wohnung: F., Leipzigerstr.68 a
Ortsgr.: Frankfurt/O. Gau: M-Brandenbg.
Monatsmeldg. Gau: Mk. Pf.
Lt. RL./ vom
Wohnung:
Ortsgr.: Gau:
Monatsmeldg. Gau: Mk Pf
Lt. RL. vom
Wohnung:
Ortsgr.: Gau:
Monatsmeldg. Gau: Mk. Pf.
Lt. RL. vom
Wohnung:
Ortsgr.: Gau:
Monatsmeldg. Gau: Mk Pf.
Lt. RL. vom
Wohnung:
Ortsgr.: Gau:

Name: Behnsen Heinz

Geb.-Datum: 9.10.20 Geb.-Ort: B.
Mitgl.-Nr.: 8694383 Aufn.: 1.Sep. 1941
Aufnahme beantragt am: 30.1.41
Wiederaufn. beantragt am: genehm.:
Austritt:
Gelöscht:
Ausschluß:
Aufgehoben:
Gestrichen wegen:

Zurückgenommen:

Abgang zur Wehrmacht:
Zugang von
Gestorben:
Bemerkungen:

Wohnung: B. Hann. Göringstr.65
Ortsgr.: Burgdorf Gau: Süd-Hannover-Brschwg.
Monatsmeldg. Gau: Mk. Bl.
Lt. RL./ vom
Wohnung:
Ortsgr.: Gau:
Monatsmeldg. Gau: Mk. Bl.
Lt. RL./ vom
Wohnung:
Ortsgr.: Gau:
Monatsmeldg. Gau: Mk. Bl.
Lt. RL./ vom
Wohnung:
Ortsgr.: Gau:

enbg.

Name: Beh

Geb.-Dat.: 8 5

Nr.: 9

Aufnahme beantragt a

Wiederaufn. beantragt

Austritt: .....

Gelöscht: .....

Ausschluß: .....

Aufgehoben: .....

Gestrichen weg

.....

.....

Zurückgenomme

.....

.....

Abgang zur Weh

Zugang von

Gestorben: .....

Bemerkungen:

Kr. 65

erschwg.

Bl.

Bl.

Bl.

8656

Name: Behnsen Heinz

Geb.-Dat.: 8 5-26 Geb.-Ort: E.

Nr.: 9955014 Aufn.: 20. April 1944
31.1.44

Aufnahme beantragt am: ..... genehm.: .....

Wiederaufn. beantragt am: ..... genehm.: .....

Austritt: .....

Gelöscht: .....

Ausschluß: .....

Aufgehoben: .....

Gestrichen weg.a.: .....

.....

.....

Zurückgenommen: .....

.....

.....

Abgang zur Wehrmacht: .....

Zugang von .....

Gestorben: .....

Bemerkungen: .....

Wohnung: E. Nienstädterstr 18 4

Ortsgr.: Egestorf Süd-Hannover-Braschwg.

Monatsmeldg. Gau ..... Mk. ..... Bl. .....

Lt. RL. / ..... vom .....

Wohnung: .....

Ortsgr.: ..... Gau: .....

Monatsmeldg. Gau ..... Mk. ..... Bl. .....

Lt. RL. / ..... vom .....

Wohnung: .....

Ortsgr.: ..... Gau: .....

Monatsmeldg. Gau: ..... Mk. ..... Bl. .....

Lt. RL. / ..... vom .....

Wohnung: .....

Ortsgr.: ..... Gau: .....

Monatsmeldg. Gau: ..... Mk. ..... Bl. .....

Lt. RL. / ..... vom .....

Wohnung: .....

Ortsgr.: ..... Gau: .....

Mitglieds Nr. 3114286 Vor- und Zuname Behnsen Hermann

Geboren 30.9.86 Ort Bremen

Beruf Oberbaumstr. Ledig, verheiratet, verw.

Eingetreten 1 5.33

Ausgetreten

Wiedereingetr.

12.6.35 Wohnung Lagen
M.B. Hohnstadt.

Ortsgr. Gau Südhan.Br

Wohnung

Ortsgr. Gau

Wohnung

Ortsgr. Gau

Wohnung

Ortsgr. Gau

Wohnung

Ortsgr. Gau

Mitglieds Nr. 3362832 Zu u. Vorname Vor- und Zuname Behnsen Johann

Geboren 5.11.09 Ort Kiel

Beruf Buchdrucker Ledig, verheiratet, verw.

Eingetreten 1. 5. 37

Ausgetreten

Wiedereingetr.

Wohnung Hannover - Herrenhausen, 3 Sommerfeldstr.

Ortsgr. Hannover Gau Sd.Hann.Br.

Wohnung

Ortsgr. Gau

Wohnung

Ortsgr. Gau

Wohnung

Ortsgr. Gau

2658

Mitglieds Nr. 2613540 Vor- und Zuname Behnsen Hermann

Geboren 5.8.94 Ort Langreder

Beruf Ing. Ledig, verheiratet, verw.

Eingetreten 1.5.33

Ausgetreten

Wiedereingetr.

Wohnung Kirchdorf Lumpf 106

Ortsgr. Eggestorf Gau Südhan. Br

Westf Nd. 5.34

Wohnung L. Am Bahnhof 483

Ortsgr. Lügde Gau Westf Nd.

Wohnung

Ortsgr. Gau

Wohnung

Ortsgr. Gau

Wohnung

Ortsgr. Gau

Wohnung

Ortsgr. Gau

Name: Behnsen Herta

Beruf: Kontoristin Geborene: Verehlichte: A.

Geb.-Datum: 21.6.22. Geb.-Ort:

Nr.: 7716074 Aufn.: 10.4.40.

Aufnahme beantragt am: 1.9.40

Wiederaufn. beantragt am: genehm.:

Austritt:

Gelöscht:

Ausschluß:

Aufgehoben:

Gestrichen wegen:

Zurückgenommen:

Abgang zur Wehrmacht:
Zugang von

Gestorben:

Bemerkungen:

Wohnung: .. Krugst . 59

Ortsgr.: .hlem Gau:

Monatsmeldg. Gau: Mt. Bl. Hanne Süd

Lt. Nl./ vom

Wohnung:

Ortsgr.: Gau:

Monatsmeldg. Gau: Mt. Bl.

Lt. Nl./ vom

Wohnung:

Ortsgr.: Gau:

Monatsmeldg. Gau: Mt. Bl.

Lt. Nl./ vom

Wohnung:

Ortsgr.: Gau:

Monatsmeldg. Gau: Mt. Bl.

Lt. Nl./ vom

Wohnung:

Ortsgr.: Gau:

Mitglieds Nr. 3494412 Vor- und Zuname Behnsen Georg

Geboren 7.7.15. Ort Frkf.

Beruf Schüler Ledig, verheiratet, ~~verw.~~

Eingetreten 1.5.33

AO Hessen-Nass. 6 75 4.1 A.H. Hannover 12.35/88

Ausgetreten

Wiedereingetr.

5

Wohnung Fürs Wiederrad Siedlung

Ortsgr. Frankfurt Gau Hessen Nassau

2. Kam. Hannover 12.35 88

Wohnung Gr. Leihgesterner Weg 16

Ortsgr. Gießen Gau Hessen-Nassau

Wohnung

Ortsgr. Gau

Wohnung

Ortsgr. Gau

Wohnung

Ortsgr. Gau

Name: Behnsen Hertha

Beruf: Gew.Oberlehr. Geborene: Verehlichte:

Geb.-Datum: 1.[illegible] Geb.-Ort: Bln-Schöneberg

Nr.: 7619587 Aufn.: 1.[illegible].40

Aufnahme beantragt am: 22.3.40

Wiederaufn. beantragt am: genehm.:

Austritt:

Gelöscht:

Ausschluß:

Aufgehoben:

Gestrichen wegen:

Zurückgenommen:

Abgang zur Wehrmacht:

Zugang von

Gestorben:

Bemerkungen:

Wohnung: Berlin-Steglti Bismarckstr.

Ortsgr. Berlin Gau: Berlin

Monatsmeldg. Gau: Mk. Pf.

Lt. Nr./ vom

Wohnung:

Ortsgr.: Gau:

Monatsmeldg. Gau: Mk. Pf.

Lt. Nr./ vom

Wohnung:

Ortsgr.: Gau:

Monatsmeldg. Gau: Mk. Pf.

Lt. Nr./ vom

Wohnung:

Ortsgr.: Gau:

2660

Mitglieds Nr. 3494412 Vor- und Zuname Behnsen Horst

Geboren 7.7.15 Ort L.

Beruf Schüler Ledig, verheiratet, verw.

Eingetreten 1.5.33.

F.D. Hess. Nass. 35/41 & K. Nas 35/82

Ausgetreten

Wiedereingetr.

Wohnung L. Niederrad

Ortsgr. Frankfurt Gau Hess. Nass.

U. Hess. Nass. 35/41

Wohnung L. Leihweg 16

Ortsgr. Gießen Gau Hess. Nass.

Hess. Nass. u. Kurh. 35/41

Wohnung H. Nachtigallstr. 6

Ortsgr. Hannover Gau Südh. Gr.

Südh. Gr. 37/27 (2)

Wohnung H. Lauth, Hainholzweg 9

Ortsgr. Hannover Gau Südh. Gr.

Südh. Gr. 7.37/28 (2)

Wohnung J. Feldstr. 5.

Ortsgr. Frankfurt a. M. Gau Hess.-Nass.

Wohnung

Ortsgr. [illegible] Gau [illegible]

Hess. Nassau

Name: Behnsen Jan

Vertreter Beruf: Geborene: Verehlichte:

Geb.-Datum: 28.3.86 Geb.-Ort: Emden

Nr.: 4438209 Aufn.: 1.5.37

Aufnahme beantragt am: 6.7.37

Wiederaufn. beantragt am: genehm.:

Austritt:

Gelöscht:

Ausschluß:

Aufgehoben:

Gestrichen wegen:

Zurückgenommen:

Abgang zur Wehrmacht:
Zugang von

Gestorben:

Bemerkungen:

Wohnung: L. Annenstr. 4

Ortsgr.: Leer Gau: Hes.-Ems

Monatsmeldg. Gau: Mt. Bl.

Lt. RL./ vom

Wohnung:

Ortsgr.: Gau:

Monatsmeldg. Gau: Mt. Bl.

Lt. RL./ vom

Wohnung:

Ortsgr.: Gau:

Monatsmeldg. Gau: Mt. Bl.

Lt. RL./ vom

Wohnung:

Ortsgr.: Gau:

Monatsmeldg. Gau: Mt. Bl.

Lt. RL./ vom

Wohnung:

Ortsgr.: Gau:

Name: Behnsen Johannes
Lohnfahr. Beruf: Geborene:
Verehlichte:
Geb.-Datum: 16.11.24 Geb.-Ort: B.
Nr.: 5448788 Aufn.: 1. 5. 37.
Aufnahme beantragt am:
Wiederaufn. beantragt am: genehm.:
Austritt:
Gelöscht:
Ausschluß:
Aufgehoben:
Gestrichen wegen:

Zurückgenommen:

Abgang zur Wehrmacht:
Zugang von
Gestorben:
Bemerkungen:

Wohnung: B. Heerste. 57
Ortsgr.: Bremen Gau: Wes.Ems
Monatsmeldg. Gau: Mt. Bl.
Lt. RL./ vom
Wohnung:
Ortsgr.: Gau:
Monatsmeldg. Gau: Mt. Bl.
Lt. RL./ vom
Wohnung:
Ortsgr.: Gau:
Monatsmeldg. Gau: Mt. Bl.
Lt. RL./ vom
Wohnung:
Ortsgr.: Gau:
Monatsmeldg. Gau: Mt. Bl.
Lt. RL./ 1.37 vom 1.5.37
Wohnung:
Ortsgr.: Gau:

Mitglieds Nr. 2955931 Vor- und Zuname Behnsen Karl

Geboren 6.5.26 Ort Vathenen
Beruf Schl. Ledig, verheiratet, verw.
Eingetreten 1.5.33
Ausgetreten
Wiedereingetr.

Wohnung H. Lohbergstr. 57
Ortsgr. Hannover Gau Südhan.Br.

Wohnung
Ortsgr. Gau

Wohnung
Ortsgr. Gau

Wohnung
Ortsgr. Gau

Wohnung
Ortsgr. Gau

Wohnung
Ortsgr. Gau 1.37

Mitglieds Nr.
Geboren
Beruf
Eingetreten
Ausgetreten
Wiedereinge
Wohnung
Ortsgr.

Mitglieds Nr.
Geboren
Beruf
Eingetreten
Ausgetreten
Wiedereinget
Wohnung
Ortsgr.

Wohnung
Ortsgr.

2662

Mitglieds Nr. 2613542 Vor- und Zuname Behnsen Karl

Geboren 28.3.82 Ort V.

Beruf Landwirt Ledig, verheiratet, verw.?

Eingetreten 1.5.33

Ausgetreten

Wiedereingetr.

Wohnung Kelber Abbenn 21

Ortsgr. Letter Gau Südhan.Br

Wohnung

Ortsgr. Gau

Wohnung

Ortsgr. Gau

Wohnung

Ortsgr. Gau

Wohnung

Ortsgr. Gau

Mitglieds Nr. 4059791 Zu- und Vorname Behnsen Karl

Geboren 11.2.98. Ort Hannover – Badenstedt

Beruf Schmied Ledig, verheiratet, verw.

Eingetreten 1.5.37

Ausgetreten

Wiedereingetr.

Wohnung N.

Ortsgr. Kirchdorf Gau Sa.Hann.Br.

Wohnung

Ortsgr. Gau

Wohnung

Ortsgr. Gau

Wohnung

Ortsgr. Gau

Name: Schepan Karl
Beruf: Geborene:
Verehlichte:
Geb.-Datum: 1.1.02 Geb.-Ort: Z.
Nr.: 4238935 Aufn.: 1.5.1937
Aufnahme beantragt am: 31.5.37
Wiederaufn. beantragt am: genehm.:
Austritt:
Gelöscht:
Ausschluß:
Aufgehoben:
Gestrichen wegen:
Zurückgenommen:
Abgang zur Wehrmacht:
Zugang von
Gestorben:
Bemerkungen:

Wohnung: B. Obere Str. 22
Ortsgr.: Herrenhausen Gau Südhannover.
Monatsmeldg. Gau: Mt. Bl.
Lt. Kl./ vom
Wohnung:
Ortsgr.: Gau:
Monatsmeldg. Gau: Mt. Bl.
Lt. Kl./ vom
Wohnung:
Ortsgr.: Gau:
Monatsmeldg. Gau: Mt. Bl.
Lt. Kl./ vom
Wohnung:
Ortsgr.: Gau:
Monatsmeldg. Gau: Mt. Bl.
Lt. Kl./ vom
Wohnung: 1 / 5 0 0 -
Ortsgr.: Gau:

Mitglieds Nr. 751747 Vor- und Zuname Behnsen Karl

Geboren 21.3.09 Ort Lu.
Beruf Kfm. Ledig, verheiratet, verw.
Eingetreten 1. 12. 31
Ausgetreten
Wiedereingetr.
Wohnung
Ortsgr. Gau Südhann.-Br.
Wohnung
Ortsgr. Gau

Wohnung
Ortsgr. Gau
Wohnung
Ortsgr. Gau
Wohnung
Ortsgr. Gau
Wohnung
Ortsgr. Gau 1 / 5 0 0

Mitglieds Nr.
Geboren 18.
Beruf
Eingetreten
Ausgetreten
Wiedereingetr.
5.434
Wohnung
Ortsgr.
Wohnung
Ortsgr. 16.X.4

Mitglieds Nr.
Geboren
Beruf
Eingetreten
Ausgetreten
Wiedereingetr.
W.M. Bü
Wohnung
Ortsgr.
Wohnung
Ortsgr.

2664

Mitglieds Nr. 1353584 Vor- und Zuname Behnsen Karl Heinz

Geboren 18. 11. 13 Ort Hannover

Beruf Schüler Ledig, ~~verheiratet~~/verw.

Eingetreten 1. NOV. 1932

Ausgetreten

Wiedereingetr.

~~NSKK. Gau 5/30 II~~
~~Kameradsch. 2/34 z. 2.10 Sch. Kuhm. Bückeb.~~

5.4.34 Wohnung Gr. Burgwedel

Ortsgr. Isernhagen Gau Osthannover

Mitgliedschaft ruht v. 6.4.34 bis 5.4.38
zur W. M. lt.
von W. M. zdr. lt. RL./Hess. v. 16.X.40

Wohnung

Ortsgr. Gau

16.X.40

Wohnung O. Kvs. Mainz

Ortsgr. Oppenheim Gau Hess Nass.

Wohnung

Ortsgr. Gau

Wohnung

Ortsgr. Gau

Wohnung

Ortsgr. Gau

Mitglieds Nr. 3205780 Vor- und Zuname Behnsen Karl

Geboren 9. 1. 16 Ort Springe

Beruf Hlw. Ledig, ~~verheiratet, verw.~~

1. Dez. 1934

Eingetreten

Ausgetreten

Wiedereingetr.

W. M. Sch. Br. 11.37/69

Wohnung B.

Ortsgr. Bispingerode Gau Südhann. Br.

Wohnung

Ortsgr. Gau

Wohnung

Ortsgr. Gau

Wohnung

Ortsgr. Gau

Wohnung

Ortsgr. Gau

Name: Behnsen Konrad

Kraftwag.füh. Beruf: Geborene: Verehlichte:

Geb.-Datum: 14.7.97 Geb.-Ort: Langreder

Nr.: 5076797 Aufn.: 1. 5. 37

Aufnahme beantragt am: 16.9.37

Wiederaufn. beantragt am: genehm.:

Austritt:

Gelöscht:

Ausschluß:

Aufgehoben:

Gestrichen wegen:

Zurückgenommen:

Abgang zur Wehrmacht:

Zugang von

Gestorben:

Bemerkungen:

Wohnung: Langreder, 6o

Ortsgr.: Kirchdorf Gau: Sd.Hann.Br.

Monatsmeldg. Gau: Mk. Pf.

Lt. Kl./ vom

Wohnung:

Ortsgr.: Gau:

Monatsmeldg. Gau: Mk. Pf.

Lt. Kl./ vom

Wohnung:

Ortsgr.: Gau:

Monatsmeldg. Gau: Mk. Pf.

Lt. Kl./ vom

Wohnung:

Ortsgr.: Gau:

Monatsmeldg. Gau: Mk. Pf.

Lt. Kl./ vom

Wohnung: 4 1 4 0 0 0 -

Ortsgr.: Gau:

Mitglieds Nr. 1575512 Vor- und Zuname Behnsen Konrad

Geboren 23 8. 13 Ort Bredenbeck

Beruf Kraftwagenführer Ledig, verheiratet, verw.

1. 3.33

Eingetreten

Ausgetreten

Wiedereingetr.

Wohnung Burgwedel

Ortsgr. [illegible] Gau Osthannover

Wohnung

Ortsgr. Gau

Wohnung

Ortsgr. Gau

Wohnung

Ortsgr. Gau

Wohnung

Ortsgr. Gau

Wohnung 4 1 4 0 0 0 -

Ortsgr. Gau

Mitglieds Nr.

Geboren 7.

Beruf Zim

Eingetreten

Ausgetreten

Wiedereingetr.

Wohnung

Ortsgr. Gau

Wohnung

Ortsgr. Gau

2666

Mitglieds Nr. 1886645 Vor- und Zuname Behnsen Kurt

Geboren 7.3.97 Ort G.

Beruf Kaufmann Ledig, ~~verheiratet, verw.~~

Eingetreten 1.5.33

Ausgetreten

Wiedereingetr.

Wohnung Gr. I. Lommerdo

Ortsgr. Hammerbrook **Gau** Südhann.-Br

Mr. Luth. Str. 74

Wohnung Braunschweig Luisenstr.

Ortsgr. Braunschweig **Gau** Süd-Hann.

Wohnung

Ortsgr. **Gau**

Wohnung

Ortsgr. **Gau**

Wohnung

Ortsgr. **Gau**

Wohnung

Ortsgr. **Gau**

Wohnung

Ortsgr. **Gau**

0 1 / - 0 0 0 -

Name: Dehns

Geb.-Dat.: 20.3.

Nr.: 96085

Aufnahme beantragt am:

Wiederaufn. beantragt am:

Austritt:

Gelöscht:

Ausschluß:

Aufgehoben:

Gestrichen wegen:

Zurückgenommen:

Abgang zur Wehrma

Zugang von

Gestorben:

Bemerkungen:

2668

Name: Dehnsen Marga

Lehr.

Geb.-Dat.: 20.3.20 Geb.-Ort: Wesermünde

Nr.: 9608557 Aufn.: 1. Sept. 1942

Aufnahme beantragt am: 26.7.43

Wiederaufn. beantragt am: ..... genehm.: .....

Austritt: .....

Gelöscht: .....

Ausschluß: .....

Aufgehoben: .....

Gestrichen wegen: .....

.....

.....

Zurückgenommen: .....

.....

.....

Abgang zur Wehrmacht: .....

Zugang von .....

Gestorben: .....

Bemerkungen: .....

Brl.Wart. 1. 2 9. 43

Wohnung: Nowe

Ortsgr: Spindelstedt Gau: Wartheland

Monatsmeldg. Gau ..... Mt. ..... Bl. .....

Lt. RL / ..... vom .....

Wohnung: .....

Ortsgr.: ..... Gau: .....

Monatsmeldg. Gau: ..... Mt. ..... Bl. .....

Lt. RL / ..... vom .....

Wohnung: .....

Ortsgr.: ..... Gau: .....

Monatsmeldg. Gau: ..... Mt. ..... Bl. .....

Lt. RL / ..... vom .....

Wohnung: .....

Ortsgr.: ..... Gau: .....

Monatsmeldg. Gau: ..... Mt. ..... Bl. .....

Lt. RL / ..... vom .....

Wohnung: .....

Ortsgr.: ..... Gau: .....

Name: Be
Hausfr

Geb.-Datum:

Nr.: 748

Aufnahme beantragt

Wiederaufn. beantragt

Austritt:

Gelöscht:

Ausschluß:

Aufgehoben:

Gestrichen wegen:

Zurückgenommen:

Abgang zur Wehr
Zugang von

Gestorben:

Bemerkungen:

2670

Name: Behnsen Margarethe

Hausfrau Beruf: Geborene:

Geb.-Datum: 16.7.93 Verehlichte: Geb.-Ort: Bremen

Nr.: 7484693 Aufn.:

Aufnahme beantragt am: 10.10.39 1.2.40

Wiederaufn. beantragt am: genehm.:

Austritt:

Gelöscht:

Ausschluß:

Aufgehoben:

Gestrichen wegen:

Zurückgenommen:

Abgang zur Wehrmacht:
Zugang von

Gestorben:

Bemerkungen:

Wohnung: B. Walter Heerstr. 21

Ortsgr.: Bremen Gau: Weser-Ems

Monatsmeldg. Gau: Mk. Pf.

Lt. NL./ vom

Wohnung:

Ortsgr.: Gau:

Monatsmeldg. Gau: Mk. Pf.

Lt. NL./ vom

Wohnung:

Ortsgr.: Gau:

Monatsmeldg. Gau: Mk. Pf.

Lt. NL./ vom

Wohnung:

Ortsgr.: Gau:

Monatsmeldg. Gau: Mk. Pf.

Lt. NL./ vom

Wohnung:

Ortsgr.: Gau:

Name: Behnse

Geb.-Dat.: 17.12.
96

Nr.: 9.9

Aufnahme beantragt am:

Wiederaufn. beantragt am:

Austritt: .....

Gelöscht: .....

Ausschluß: .....

Aufgehoben: .....

Gestrichen wegen: .....

.....

.....

Zurückgenommen: .....

.....

.....

Abgang zur Wehrm

Zugang von

Gestorben: .....

Bemerkungen: ....

Name: Behnsen Margot
Kindergärt.

Geb.-Dat.: 17.12.21 Geb.-Ort: B.

Nr.: 9646577 Aufn.: 1. Nov. 1943

Aufnahme beantragt am: 9.9.43-

Wiederaufn. beantragt am: ..... genehm.: .....

Austritt: .....

Gelöscht: .....

Ausschluß: .....

Aufgehoben: .....

Gestrichen wegen: .....

.....

.....

Zurückgenommen: .....

.....

.....

Abgang zur Wehrmacht: .....

Zugang von .....

Gestorben: .....

Bemerkungen: .....

Wohnung: Gels.Buer Kiefeldstr. 36

Ortsgr.: Buer Gau: Westfalen-Nord

Monatsmeldg. Gau ..... Mt. ..... Bl. .....

Lt. RL. / ..... vom .....

Wohnung: .....

Ortsgr.: ..... Gau: .....

Monatsmeldg. Gau. ..... Mt. ..... Bl. .....

Lt. RL. / ..... vom .....

Wohnung: .....

Ortsgr.: ..... Gau: .....

Monatsmeldg. Gau: ..... Mt. ..... Bl. .....

Lt. RL. / ..... vom .....

Wohnung: .....

Ortsgr.: ..... Gau: .....

Monatsmeldg. Gau: ..... Mt. ..... Bl. .....

Lt. RL. / ..... vom .....

Wohnung: .....

Ortsgr.: ..... Gau: .....

Mitglieds Nr. 3988860 Zu u. Vorname Vor- und Zuname Behnsen Max

Geboren 19.6.88 Ort Bad Rehburg

Beruf Schlosser Ledig, verheiratet, verw.

Eingetreten 1. 5. 37

Ausgetreten

Wiedereingetr.

Wohnung H Gustav Adolf 4.25

Ortsgr. Hannover Gau Ed.Hann.Br.

Wohnung

Ortsgr. Gau

Wohnung

Ortsgr. Gau

Wohnung

Ortsgr. Gau

Wohnung

Ortsgr. Gau

Wohnung

Ortsgr. Gau

Name: Behnsen Otto

Koch Beruf: Geborene: Verehlichte:

Geb.-Datum: 23.6.81 Geb.-Ort: H.

Nr.: 6990636 Aufn.: 1. Okt. 1938

Aufnahme beantragt am:

Wiederaufn. beantragt am: genehm.:

Austritt:

Gelöscht:

Ausschluß:

Aufgehoben:

Gestrichen wegen:

Zurückgenommen:

Abgang zur Wehrmacht:
Zugang von

Gestorben:

Bemerkungen:

Wohnung: Seefahrt Weserm[illegible]-Lehe - Krüselstr. 56

Ortsgr.: Gau: Ausland

Monatsmeldg. Gau: Mk. Pf.

Lt. Nr./ vom

Wohnung:

Ortsgr.: Gau:

Monatsmeldg. Gau: Mk. Pf.

Lt. Nr./ vom

Wohnung:

Ortsgr.: Gau:

Monatsmeldg. Gau: Mk. Pf.

Lt. Nr./ vom

Wohnung:

Ortsgr.: Gau:

Monatsmeldg. Gau: Mk. Pf.

Lt. Nr./ vom

Wohnung:

Ortsgr.: Gau:

Mitglieds Nr.

Geboren 25

Beruf Rf

Eingetreten

Ausgetreten

Wiedereingetr

Wohnung H

Ortsgr.

Wohnung

Ortsgr.

Mitglieds Nr.

Geboren 10

Beruf Bau

Eingetreten

Ausgetreten

Wiedereinge

Wohnung

Ortsgr.

Wohnung

Ortsgr.

2694

Mitglieds Nr. 1219921 Vor- und Zuname Behnsen, Otto

Geboren 25. 9. 98. Ort Kirchdorf

Beruf Kfm. Ledig, verheiratet, verw.

Eingetreten 1. 8. 32.

Ausgetreten

Wiedereingetr.

Wohnung Hannover Wandsbeker Allee 25 II

Ortsgr. Südhann.-B. Gau

Wohnung

Ortsgr. Gau

Wohnung

Ortsgr. Gau

Wohnung

Ortsgr. Gau

Wohnung

Ortsgr. Gau

Wohnung

Ortsgr. Gau

Mitglieds Nr. 216433 Vor- und Zuname Behnsen Otto

Geboren 18. 6. 1900 Ort Vuttrop

Beruf Bankbeamt. Ledig, verheiratet, verw.

Eingetreten 1.5.33

Ausgetreten

Wiedereingetr.

Wohnung B. Waldstr. 1

Ortsgr. Brackwede Gau Westfalen Nord

Wohnung

Ortsgr. Gau

Wohnung H

Ortsgr. Hannover Gau Süd-Hann. Br.

Wohnung

Ortsgr. Gau

Wohnung

Ortsgr. Gau

Wohnung

Ortsgr. Gau

Name: Behnsen Paul

Beruf: Hptm.a.D. Geborene: Verehlichte:

Geb.-Datum: 14.7.89 Geb.-Ort: B...berbeck

Nr.: 6088382 Aufn.: 1. Mai 1937

Aufnahme beantragt am: ..12.37

Wiederaufn. beantragt am: genehm.:

Austritt:

Gelöscht:

Ausschluß:

Aufgehoben:

Gestrichen wegen:

Zurückgenommen:

Abgang zur Wehrmacht:
Zugang von

Gestorben:

Bemerkungen:

Wohnung: R. Bahnschutzschule Bastei

Ortsgr.: Rothenburg Gau: Niederer

Monatsmeldg. Gau: Mt. Bl.

Lt. RL./ vom

Wohnung:

Ortsgr.: Gau:

Monatsmeldg. Gau: Mt. Bl.

Lt. RL./ vom

Wohnung:

Ortsgr.: Gau:

Monatsmeldg. Gau: Mt. Bl.

Lt. RL./ vom

Wohnung:

Ortsgr.: Gau:

Monatsmeldg. Gau: Mt. Bl.

Lt. RL./ 9 2 4 - 0 0 0 0 - vom

Wohnung:

Ortsgr.: Gau:

Name: Behnsen Richard

Geborene: Rbk.Insp.
Verehlichte:

Geb.-Datum: 5.6.9.. Geb.-Ort: Gr. Goltern

Mitgl.-Nr.: 8011996 Aufn.: 1. April 1940

Aufnahme beantragt am: 9..40

Wiederaufn. beantragt am: genehm.:

Austritt:

Gelöscht:

Ausschluß:

Aufgehoben:

Gestrichen wegen:

Zurückgenommen:

Abgang zur Wehrmacht:
Zugang von

Gestorben:

Bemerkungen:

Wohnung: Berlin Neuk:Ölln Unstrut 3

Ortsgr.: Berlin Gau: Berlin

Monatsmeldg. Gau: Mt. Bl.

Lt. RL./ vom

Wohnung:

Ortsgr.: Gau:

Monatsmeldg. Gau: Mt. Bl.

Lt. RL./ vom

Wohnung:

Ortsgr.: Gau:

Monatsmeldg. Gau: Mt. Bl.

Lt. RL./ vom

Wohnung:

Ortsgr.: Gau:

Monatsmeldg. Gau: Mt. Bl.

Lt. RL./ 1 2 4 - 0 0 0 0 - vom

Wohnung:

Ortsgr.: Gau:

Mitglieds Nr.

Geboren

Beruf

Eingetreten

Ausgetreten

Wiedereingetreten

Wohnung

Ortsgr.

Mitglieds Nr.

Geboren

Beruf

Eingetreten

Ausgetreten

Wiedereingetreten

Wohnung

Ortsgr.

Wohnung

Ortsgr.

2676

Mitglieds Nr. 885192 Vor- und Zuname Behnsen Theodor

Geboren 23. 3. 97 Ort H. Magnus

Beruf Kfm. Ledig, verheiratet, verw.

1. FEB. 1932

Eingetreten

Ausgetreten

Wiedereingetr.

Wohnung Warfleth

Ortsgr. Bonne Gau Weser Ems

Wes. E. 11.35/27

Wohnung W

Ortsgr. Westerstede Gau Wes. Ems

Weser Ems III 38/29

Wohnung O.

Ortsgr. Oldenburg Gau Weser Ems

Wohnung

Ortsgr. Gau

Wohnung

Ortsgr. Gau

Wohnung

Ortsgr. Gau

Mitglieds Nr. 44163 Vor- und Zuname Behnsen Richard

Geboren 19. VII. 99. Ort Hz. Lüneburg

Beruf Kaufmann Ledig, verheiratet, verw.

Eingetreten 1. Febr. 31

Ausgetreten

Wiedereingetr.

Wohnung Hz. L.

Ortsgr. Hz. Lüneburg Gau Südhann.-Br.

Wohnung

Ortsgr. Gau

Wohnung

Ortsgr. Gau

Wohnung

Ortsgr. Gau

Name: B

Geb.-Datum:

Nr.: 7

Aufnahme beantragt

Wiederaufn. beantragt

Austritt:

Gelöscht:

Ausschluß:

Aufgehoben:

Gestrichen wegen:

Zurückgenommen:

Abgang zur Wehr
Zugang von

Gestorben:

Bemerkungen:

Mitglieds Nr

Geboren

Beruf

Eingetreten

Ausgetreten

Wiedereinge

W. M. L. G.

Wohnung

Ortsgr.

2678

Name: Behnsen Waldemar

Beruf: Geborene:
Verehlichte:

Geb.-Datum: 13.2.22 Geb.-Ort: Kirchdorf

Nr.: 7748884 Aufn.: 1.9.40

Aufnahme beantragt am: 14.4.40

Wiederaufn. beantragt am: genehm.:

Austritt:

Gelöscht:

Ausschluß:

Aufgehoben:

Gestrichen wegen:

Zurückgenommen:

Abgang zur Wehrmacht:
Zugang von

Gestorben:

Bemerkungen:

Wohnung: L. Am Kirchberg 483
Ortsgr.: Lügde Gau: Westf.N.

Monatsmeldg. Gau: Mt. Bl.
Lt. NL./ vom

Wohnung:
Ortsgr.: Gau:

Monatsmeldg. Gau: Mt. Bl.
Lt. NL./ vom

Wohnung:
Ortsgr.: Gau:

Monatsmeldg. Gau: Mt. Bl.
Lt. NL./ vom

Wohnung:
Ortsgr.: Gau:

Monatsmeldg. Gau: Mt. Bl.
Lt. NL./ vom

Wohnung:
Ortsgr.: Gau:

Mitglieds Nr. 3205541 Vor- und Zuname Behnsen Walt.

Geboren 26. 5. 15 Ort Ricklingen

Beruf Schm. Ledig, ~~verheiratet~~, ~~verw.~~

1. Dez. 1934

Eingetreten

Ausgetreten

Wiedereingetr.

W. M. d. Gdh. Bst 7.37/61 (Z)

Wohnung H.-Ricklingen, Sandhalde 2

Ortsgr. Hannover Gau Südhan. Br.

Wohnung

Ortsgr. Gau

Wohnung

Ortsgr. Gau

Wohnung

Ortsgr. Gau

Wohnung

Ortsgr. Gau

Name: Bohn

Geb.-Dat.: 10.

Nr.: 9770

Aufnahme beantragt am

Wiederaufn. beantragt a

Austritt:

Gelöscht:

Ausschluß:

Aufgehoben:

Gestrichen wegen

Zurückgenommen

Abgang zur Weh

Zugang von

Gestorben:

Bemerkungen:

Name: Behnsen Waltraut

Geb.-Dat.: 10.6.26 Geb.-Ort: Lauenau

Nr.: 9776045 Aufn.: 20. April 1944

Aufnahme beantragt am: 26.1.44

Wiederaufn. beantragt am: genehm.:

Austritt:

Gelöscht:

Ausschluß:

Aufgehoben:

Gestrichen wegen:

Zurückgenommen:

Abgang zur Wehrmacht:

Zugang von

Gestorben:

Bemerkungen:

Wohnung: A. I 84

Ortsgr.: Ahrensbök Gau: Schleswig-Holstein

Monatsmeldg Gau Mt. Bl.

Lt. RL / vom

Wohnung:

Ortsgr.: Gau:

Monatsmeldg. Gau Mt. Bl.

Lt RL / vom

Wohnung:

Ortsgr.: Gau:

Monatsmeldg. Gau Mt. Bl.

Lt. RL / vom

Wohnung:

Ortsgr.: Gau:

Monatsmeldg. Gau Mt. Bl.

Lt. RL / vom

Wohnung:

Ortsgr.: Gau:

Mitglieds Nr. 1697251 Vor- und Zuname Behnsen Wilhelm

Geboren 12.4.83 Ort Gestorf

Beruf Siedler ledig, verheiratet, ~~verw.~~

Eingetreten 1.4. 33

Ausgetreten

Wiedereingetr.

Wohnung Einzel Osthannover

Ortsgr. Wiedel Gau

Wohnung

Ortsgr. Gau

Wohnung

Ortsgr. Gau

Wohnung

Ortsgr. Gau

Wohnung

Ortsgr. Gau

Name: Behnsen Wilhelm

Dienst.Gb.Nichtm. Beruf: Geborene / Verehlichte:

Geb.-Datum: 18.1.95. Geb.-Ort: Bordenau

Nr.: 7654550 Aufn.: 1.6.40

Aufnahme beantragt am: 6.10.39.

Wiederaufn. beantragt am: genehm.

Austritt:

Gelöscht:

Ausschluß:

Aufgehoben:

Gestrichen wegen:

Zurückgenommen:

Abgang zur Wehrmacht:
Zugang von

Gestorben:

Bemerkungen:

Wohnung: L. Gartstr. 19

Ortsgr.: Frankfurt Gau: Hessen-N

Monatsmeldg. Gau: Mt. 4.42 Bl. 16

Lt. RL./ vom

Wohnung: Geh.

Ortsgr.: Schieratz Gau: Warth.Ld.

Monatsmeldg. Gau: Warthield Mt. 7.43 Bl. 40

Lt. RL./ vom

Wohnung: Fr. a. Main

Ortsgr.: Frankfurt a. Main Gau: Hessen-Nassau

Monatsmeldg. Gau: Mt. Bl.

Lt. RL./ vom

Wohnung:

Ortsgr.: Gau:

Monatsmeldg. Gau: Mt. Bl.

Lt. RL./ vom

Wohnung: [illegible] Hessen Nassau

Ortsgr.: Gau:

Mitglieds Nr.

Geboren

Beruf

Eingetreten

Ausgetreten

Wiedereinget

Wohnung

Ortsgr.

Name:
Kondit.

Geb.-Datum:

Nr.:

Aufnahme beantrag

Wiederaufn. beantr

Austritt:

Gelöscht:

Ausschluß:

Aufgehoben:

Gestrichen wege

Zurückgenomm

Abgang zur
Zugang von

Gestorben:

Bemerkungen

2682

Mitglieds Nr. 3694954 Vor- und Zuname Behnsen Wilhelm

Geboren 14.9.05 Ort K.

Beruf Schlosser Ledig, verheiratet, ~~verw.~~

Eingetreten 1. 8. 35

Ausgetreten

Wiedereingetr.

Wohnung K 107

Ortsgr. Kernmarie Gau Südhann.Br.

Wohnung

Ortsgr. Gau

Wohnung

Ortsgr. Gau

Wohnung

Ortsgr. Gau

Wohnung

Ortsgr. Gau

Name: Behnsen Wilhelm

Beruf: Kondit.-Mstr. Geborene:

Geb.-Datum: 29.10.09 Geb.-Ort: Verehlichte: Hannover

Nr.: 5396058 Aufn.: 1. 5. 37

Aufnahme beantragt am: 15.11.37.

Wiederaufn. beantragt am: genehm.:

Austritt:

Gelöscht:

Ausschluß:

Aufgehoben:

Gestrichen wegen:

Zurückgenommen:

Abgang zur Wehrmacht:

Zugang von

Gestorben:

Bemerkungen:

Wohnung: K., Wilhelmsstr.5

Ortsgr.: Kassel Gau: Kurhessen

Monatsmeldg. Gau: Mt. Bl.

Lt. Nl./ vom

Wohnung:

Ortsgr.: Gau:

Monatsmeldg. Gau: Mt. Bl.

Lt. Nl./ vom

Wohnung:

Ortsgr.: Gau:

Monatsmeldg. Gau: Mt. Bl.

Lt. Nl./ vom

Wohnung:

Ortsgr.: Gau:

Monatsmeldg. Gau: Mt. Bl.

Lt. Nl. 99/6000 vom 0

Wohnung:

Ortsgr.: Gau:

Name: Behnsen Wilhelm

Maur. Beruf: Geborene: Verehlichte:

Geb.-Datum: 29.12.20 Geb.-Ort: K.

Nr.: 5219940 Aufn.: 1. 5. 37

Aufnahme beantragt am:

Wiederaufn. beantragt am: genehm.:

Austritt:

Gelöscht:

Ausschluß:

Aufgehoben:

Gestrichen wegen:

Zurückgenommen:

Abgang zur Wehrmacht:
Zugang von

Gestorben:

Bemerkungen:

Wohnung: Ostermünzel 1

Ortsgr.: Stommeln Gau: Hann. Süd

Monatsmeldg. Gau: Mk. Pf.

Lt. NL./ vom

Wohnung:

Ortsgr.: Gau:

Monatsmeldg. Gau: Mk. Pf.

Lt. NL./ vom

Wohnung:

Ortsgr.: Gau:

Monatsmeldg. Gau: Mk. Pf.

Lt. NL./ vom

Wohnung:

Ortsgr.: Gau:

Monatsmeldg. Gau: Mk. 1.00 Pf. -

Lt. NL./ vom 1.10.38

Wohnung:

Ortsgr.: Gau:

Name: Behnsen Wilhelm

Maur. Beruf: Geborene: Verehlichte:

Geb.-Datum: 29.12.20 Geb.-Ort: K.

Nr.: 7000767 Aufn.: 1. 9. 38

Geburtsbr. beantragt am: 9.12.38

Wiederaufn. beantragt am: genehm.:

Austritt:

Gelöscht:

Ausschluß:

Aufgehoben:

Gestrichen wegen:

Zurückgenommen:

Abgang zur Wehrmacht:
Zugang von

Gestorben:

Bemerkungen:

Wohnung: K. 141

Ortsgr.: Kolenfeld Gau: Hann. Süd

Monatsmeldg. Gau: Mk. Pf.

Lt. NL./ vom

Wohnung:

Ortsgr.: Gau:

Monatsmeldg. Gau: Mk. Pf.

Lt. NL./ vom

Wohnung:

Ortsgr.: Gau:

Monatsmeldg. Gau: Mk. Pf.

Lt. NL./ vom

Wohnung:

Ortsgr.: Gau:

Monatsmeldg. Gau: Mk. Pf.

Lt. NL./ vom

Wohnung:

Ortsgr.: Gau:

Mitglieds Nr.

Geboren

Beruf

Eingetreten

Ausgetreten

Wiedereingetr

Wohnung

Ortsgr.

Wohnung

Ortsgr.

2684

Mitglieds Nr. 44164 Vor- und Zuname Schwarz Otto

Geboren 27.1.93 Ort Dr. Wünschelburg

Beruf Schlosser Ledig, verheiratet, verw.

Eingetreten **1. Febr. 31**

Ausgetreten

Wiedereingetr.

Wohnung Dr. Wünschelburg

Ortsgr. Dr. Wünschelburg **Gau** **Südhann.-Br.**

Wohnung

Ortsgr. **Gau**

Wohnung

Ortsgr. **Gau**

Wohnung

Ortsgr. **Gau**

Wohnung

Ortsgr. **Gau**

Wohnung

Ortsgr. **Gau**

I
S

2686

KOPIE

IM ORIGINAL

SCHWER LESBAR!

R !

Name:

Geb.-Datum:

Nr.: 178

Aufnahme beantragt am:

Wiederaufn. beantragt am:

Austritt:

Gerichtl.

Ausschluß:

Aufgehoben:

Gestrichen wegen:

Zurückgenommen:

Abgang zu

Zugang von

Name: Behrsen Rhein

Beruf: Geborene: Langreder

Geb.-Datum: 28.4.17 Geb.-Ort: Langreder

Nr.: 4783594 Aufn.: 1. 5. 37

Aufnahme beantragt am: 17.4.37.

Wiederaufn. beantragt am: genehm.

Austritt:

Gericht:

Ausschluß:

Aufgehoben:

Gestrichen wegen:

Zurückgenommen:

Abgang zur

Zugang von

Wohnung: Langreder Str.

Ortsgr.: Gau:

Wohnung:

Ortsgr.: Gau:

Wohnung:

Ortsgr.: Gau:

Wohnung:

Ortsgr.: Gau:

Name: Behns

Geb.-Dat.: 20.1.

Nr.: 967 1.5.

Aufnahme beantragt am:

Wiederaufn. beantragt am:

Austritt:

Gelöscht:

Ausschluß:

Aufgehoben:

Gestrichen wegen:

Zurückgenommen:

Abgang zur Wehrma

Zugang von

Gestorben:

Bemerkungen:

Name: Behnsen Wolfgang
Musikreferent

Geb.-Dat.: 20.1.09 Geb.-Ort: Kiel

Nr.: 9672205 Aufn.: 1. Jan. 1944
1.5.43-

Aufnahme beantragt am: .....

Wiederaufn. beantragt am: ..... genehm.: .....

Austritt: .....

Gelöscht: .....

Ausschluß: .....

Aufgehoben: .....

Gestrichen wegen: .....

.....

.....

Zurückgenommen: .....

.....

.....

Abgang zur Wehrmacht: .....

Zugang von .....

Gestorben: .....

Bemerkungen: .....

Wohnung: Wien 9 Berggasse 29

Ortsgr.: Wien Gau: Wien

Monatsmeldg Gau ..... Mt..... Bl.....

Lt. RL / ..... vom .....

Wohnung: .....

Ortsgr.: ..... Gau: .....

Monatsmeldg Gau. ..... Mt..... Bl.....

Lt RL / ..... vom .....

Wohnung: .....

Ortsgr.: ..... Gau: .....

Monatsmeldg. Gau ..... Mt..... Bl.....

Lt RL / ..... vom .....

Wohnung: .....

Ortsgr.: ..... Gau: .....

Monatsmeldg. Gau ..... Mt..... Bl.....

Lt RL / ..... vom .....

Wohnung: .....

Ortsgr.: ..... Gau: .....

Name: Behnske Gerda

Geborene:
Verehlichte: Kont.

Geb.-Datum: 21.11.15 Geb.-Ort: [illegible]

Mitgl.-Nr.: 8220087 Aufn.: 1. Jan 1941

Aufnahme beantragt am: 25.12.40

Wiederaufn. beantragt am: genehm.:

Austritt:

Gelöscht:

Ausschluß:

Aufgehoben:

Gestrichen wegen:

Zurückgenommen:

Abgang zur Wehrmacht:
Zugang von

Gestorben:

Bemerkungen:

Wohnung: #.

Ortsgr.: Wiendorf Gau: Mecklenburg

Monatsmeldg. Gau: Mt. Bl.

Lt. RL./ vom

Wohnung:

Ortsgr.: Gau:

Monatsmeldg. Gau: Mt. Bl.

Lt. RL./ vom

Wohnung:

Ortsgr.: Gau:

Monatsmeldg. Gau: Mt. Bl.

Lt. RL./ vom

Wohnung:

Ortsgr.: Gau:

Monatsmeldg. Gau: Mt. Bl.

Lt. RL./ vom

Wohnung:

Ortsgr.: Gau:

Name: Behnstedt Alfred

Stellm.Mst. Beruf: Geborene:
Verehlichte:

Geb.-Datum: 8.1.05 Geb.-Ort: B.

Nr.: 7322567 Aufn.: 1. Dez. 1939

Aufnahme beantragt am: 0

Wiederaufn. beantragt am: genehm.:

Austritt:

Gelöscht:

Ausschluß:

Aufgehoben:

Gestrichen wegen:

Zurückgenommen:

Abgang zur Wehrmacht:
Zugang von

Gestorben:

Bemerkungen:

Wohnung: B. Richthofstr.123

Ortsgr.: Badersleben Gau: Magdb. Anh

Monatsmeldg. Gau: Mt. Bl.

Lt. RL./ vom

Wohnung:

Ortsgr.: Gau:

Monatsmeldg. Gau: Mt. Bl.

Lt. RL./ vom

Wohnung:

Ortsgr.: Gau:

Monatsmeldg. Gau: Mt. Bl.

Lt. RL./ vom

Wohnung:

Ortsgr.: Gau:

Monatsmeldg. Gau: Mt. Bl.

Lt. RL./ vom

Wohnung:

Ortsgr.: Gau:

Name: B e
Lückermstr
Geb.-Datum: 3.4.
Nr.: 60
Aufnahme beantragt an
Wiederaufn. beantragt a
Austritt:
Gelöscht:
Ausschluß:
Aufgehoben:
Gestrichen wegen:
Zurückgenommen:
Abgang zur Wehrm
Zugang von
Gestorben:
Bemerkungen:

Mitglieds N
Geboren
Beruf
Eingetreten
Ausgetreten
Wiedereinge
RW 4.
10.35/3
Wohnung
I-134
Ortsgr.
Wohnung
Ortsgr.

2692

Name: Behnstedt, Friedrich

Lückermstr. Beruf: Geborene:
Verehlichte:

Geb.-Datum 3.4.98 Geb.-Ort Kroppenstedt

Nr.: 6038900 Aufn.: 1. 5. 37

Aufnahme beantragt am: 5.12.37

Wiederaufn. beantragt am: genehm.:

Austritt:

Gelöscht:

Ausschluß:

Aufgehoben:

Gestrichen wegen:

Zurückgenommen:

Abgang zur Wehrmacht:
Zugang von

Gestorben:

Bemerkungen:

Wohnung: R. Nr. 174

Ortsgr.: Rohrsheim Gau: Magdbg. Anh.

Monatsmeldg. Gau: Mk. Pf.
Lt. Kl./ vom

Wohnung:

Ortsgr.: Gau:

Monatsmeldg. Gau: Mk. Pf.
Lt. Kl./ vom

Wohnung:

Ortsgr.: Gau:

Monatsmeldg. Gau: Mk. Pf.
Lt. Kl./ vom

Wohnung:

Ortsgr.: Gau:

Monatsmeldg. Gau: Mk. Pf.
Lt. Kl./ vom

Wohnung:

Ortsgr.: Gau:

Mitglieds Nr. 1873601 Vor- und Zuname Behnstedt Dr. Hans

Geboren 20.11.00. Ort Magdeburg

Beruf Arzt Ledig, verheiratet, verw.

Eingetreten 1.5.33

Ausgetreten

Wiedereingetr.

Kü. Lt. Halle M. 9/35, 3 p. Halle Mgn. 10.35/3

10.35/3 Wohnung Bruststr. 8 Dürerstr.

V.134 Ortsgr. Hohenlezna Gau Halle Merseb

Wohnung

Ortsgr. Gau

Wohnung

Ortsgr. Gau

Wohnung

Ortsgr. Gau

Wohnung

Ortsgr. Gau

Wohnung

Ortsgr. Gau

Wohnung

Ortsgr. Gau

Mitgl.-Nr. 1

Aufgenom

Geb.-Tag

Geb.-Ort:

Beruf:

1. Mitgl.-B
2. Mitgl.-B
3. Mitgl.-B

von: M

BUCHDRUCKEREI VIKTOR STEIN

Mitgl.-Nr. 1250525 Name: Behnstedt Irmgard

	Übw.	
Aufgenommen: 1.8.32		Ogru. Erlangen - Schloß
Geb.-Tag: 27.12.11		Wohnung: Adolf Hitlerstr. 34
Geb.-Ort: Coburg		
Beruf: Chefrau		Ogru.
		Wohnung:
1. Mitgl.-Buch erstellt am		Ogru.
2. Mitgl.-Buch erstellt am		Wohnung:
3. Mitgl.-Buch erstellt am		
von: Mönchrodeu		Ogru.
		Wohnung:

BUCHDRUCKEREI VIKTOR STEINER, NÜRNBERG.

Name: Postk

Geb.-Datum:

Nr.: 73

Aufnahme beantrag

Wiederaufn. beantra

Austritt:

Gelöscht:

Ausschluß:

Aufgehoben:

Gestrichen weg

Zugang zur

Zugang von

Geworben:

Bemerkunge

Mitglieds Nr.

Geboren

Beruf

Eingetreten

Ausgetreten

Wiedereingetr

Wohnung

Ortsgr.

Wohnung

Ortsgr.

Name: Behnstedt Kurt

Beruf: Postfacharb. Geborene:

Verehlichte:

Geb.-Datum: 1.3.06 Geb.-Ort: Thale

Nr.: 7349463 Aufn.: 1. Jan. 1940
27.10.39

Aufnahme beantragt am:

Wiederaufn. beantragt am: genehm.:

Austritt:

Gelöscht:

Ausschluß:

Aufgehoben:

Gestrichen wegen:

Zurückgenommen:

Abgang zur Wehrmacht:
Zugang von

Gestorben:

Bemerkungen:

Wohnung: G. Horst Hesselstr.12

Ortsgr.: Gernrode Gau: Magdb. Anh.

Monatsmeldg. Gau: Mt. Bl.

Lt. NL./ vom

Wohnung:

Ortsgr.: Gau:

Monatsmeldg. Gau: Mt. Bl.

Lt. NL./ vom

Wohnung:

Ortsgr.: Gau:

Monatsmeldg. Gau: Mt. Bl.

Lt. NL./ vom

Wohnung:

Ortsgr.: Gau:

Monatsmeldg. Gau: Mt. Bl.

Lt. NL./ vom

Wohnung:

Ortsgr.: Gau:

Mitglieds Nr. Vor- und Zuname Behnstedt Kurt

Geboren 1.4.84 Ort Halle/Saale

Beruf

~~Ledig~~, verheiratet, ~~verw.~~
1.5.33

Eingetreten

Ausgetreten

Wiedereingetr.

Wohnung Prokopf

Ortsgr. Lettewitz Gau Halle Merfebg.

Wohnung

Ortsgr. Gau

Wohnung

Ortsgr. Gau

Wohnung

Ortsgr. Gau

Wohnung

Ortsgr. Gau

Wohnung

Ortsgr. Gau

Name: B
Sch 1

Geb.-Datum: 3

Nr.: 69

Aufnahme beantragt an

Wiederaufn. beantragt a

Austritt:

Gelöscht:

Ausschluß:

Aufgehoben:

Gestrichen wegen:

Zurückgenommen:

Abgang zur Wehrm
Zugang von

Gestorben:

Bemerkungen:

a696

r.12
ob. Anh.

Name: Behnstedt Werner
Schl. Beruf: Geborene: Verehlichte:
Geb.-Datum: 30.12.20 Geb.-Ort: Berlin
Nr.: 6941885 Aufn.: 1. Sept. 1938
Aufnahme beantragt am: 15.2.38
Wiederaufn. beantragt am: genehm.:
Austritt:
Gelöscht:
Ausschluß:
Aufgehoben:
Gestrichen wegen:

Zurückgenommen:

Abgang zur Wehrmacht:
Zugang von
Gestorben:
Bemerkungen:

Wohnung: Berlin Kultschiner Damm 114
Ortsgr.: Berlin Gau: Berlin
Monatsmeldg. Gau: Mt. Bl.
Lt. NL./ vom
Wohnung:
Ortsgr.: Gau:
Monatsmeldg. Gau: Mt. Bl.
Lt. NL./ vom
Wohnung:
Ortsgr.: Gau:
Monatsmeldg. Gau: Mt. Bl.
Lt. NL./ vom
Wohnung:
Ortsgr.: Gau:
Monatsmeldg. Gau: Mt. Bl.
Lt. NL. vom
Wohnung:
Ortsgr.: Gau:

2

114

Beho
Ldw.
geb.
Nr. 1
Aufn.
siehe

Beh

Hinweis:

Beho Wilhelm

Ldw.
geb. 13.6.88.
Nr.: 1 988 385
Aufn 1.5.33.

siehe auch unter:

Behr Wilhelm

09/00000.

Behof

Name: Behof

Geb.-Dat. 16.3.27

Nr.: 983

Aufnahme beantragt am

Wiederaufn. beantragt am

Austritt:

Gelöscht:

Ausschluß:

Aufgehoben:

Gestrichen wegen

Zurückgenommen

Abgang zur Wehr

Zugang von

Gestorben:

Bemerkungen:

Behofsics

Name: Behofsics Anton

Geb.-Dat. 16.3.27 Geb.-Ort: Mitterpullendorf

Nr.: 9835812 Aufn.: 20. April 1944

Aufnahme beantragt am: 11.2.44

Wiederaufn. beantragt am: ..... genehm.: .....

Austritt: .....

Gelöscht: .....

Ausschluß: .....

Aufgehoben: .....

Gestrichen wegen: .....

.....

.....

Zurückgenommen: .....

.....

.....

Abgang zur Wehrmacht: .....

Zugang von .....

Gestorben: .....

Bemerkungen: .....

Wohnung: G. Günserstr. 23

Ortsgr.: Oberpullendorf Mi Gau Donau

Monatsmeldg Gau ..... Mt. ..... Bl. .....

Lt. RL / ..... vom .....

Wohnung: .....

Ortsgr.: ..... Gau: .....

Monatsmeldg Gau ..... Mt. ..... Bl. .....

Lt RL / ..... vom .....

Wohnung: .....

Ortsgr.: ..... Gau: .....

Monatsmeldg. Gau ..... Mt. ..... Bl. .....

Lt RL / ..... vom .....

Wohnung: .....

Ortsgr.: ..... Gau: .....

Monatsmeldg. Gau ..... Mt. ..... Bl. .....

Lt. RL / ..... vom .....

Wohnung: .....

Ortsgr.: ..... Gau: .....

Mitglieds Nr.

...ufnahme beantragt

Eingetreten am

Geburtsort

Heimatgemeinde

Geboren am 1

Ortsgruppe

Gau

Bemerkung:

9.1.5.38

2702

6.147.158

Mitglieds Nr. 98621 Name: Pelrolsch Julius

Aufnahme beantragt am: 13.5.38 Ko. E.

Eingetreten am 1.12.1930 O. 1.5.38

Geburtsort Hoyerswerda

Heimatgemeinde

Geboren am 12.4.1890

Ortsgruppe Brünke v. Mür

Gau Mark

Beruf Gärtner

Anschrift Brünke v. M. Bismarckstr. 17.

Neue Anschrift

Verh., ledig, verwitw.

Ausgetreten am

Bemerkung: prov. M. Karte 10. OKT. 1930

D.1.5.38.n.

Name: Behohlawek Margarethe
Kindergärtnerin
Geb.-Dat.: 11.1.23 Geb.-Ort: Wien
Nr.: 9032715 Aufn.: 1 April 1942
16.1.42
Aufnahme beantragt am:
Wiederaufn. beantragt am: genehm.:
Austritt:
Gelöscht:
Ausschluß:
Aufgehoben:
Gestrichen wegen:
Zurückgenommen:
Abgang zur Wehrmacht:
Zugang von
Gestorben:
Bemerkungen:

Wohnung: 40 Hainburgerstr. 68/70
Ortsgr.: Wien Gau: Wien
Monatsmeldg. Gau: Mt. Bl.
Lt. RL. / vom
Wohnung:
Ortsgr.: Gau:
Monatsmeldg. Gau: Mt. Bl.
Lt. RL. / vom
Wohnung:
Ortsgr.: Gau:
Monatsmeldg. Gau: Mt. Bl.
Lt. RL. / vom
Wohnung:
Ortsgr.: Gau:
Monatsmeldg. Gau: Mt. Bl.
Lt. RL. / vom
Wohnung:
Ortsgr.: Gau:

Name: Böhold Rud
Ldw. Beruf: Geborene:
Verehlichte:
Geb.-Datum: 6.9.12 Geb.-Ort: Leena
Nr.: 4477111 Aufn.: 1. 5. 37
Aufnahme beantragt am: 23.6.37
Wiederaufn. beantragt am: genehm.
Austritt:
Gelöscht:
Ausschluß:
Aufgehoben:
Gestrichen wegen:
Zurückgenommen:
Abgang zur Wehrmacht:
Zugang von
Gestorben:
Bemerkungen:

Wohnung: Leena 22
Ortsgr.: Eckartsberga Gau: Halle.M
Monatsmeldg. Gau: Mt. Bl.
Lt. RL./ vom
Wohnung:
Ortsgr.: Gau:
Monatsmeldg. Gau: Mt. Bl.
Lt. RL./ vom
Wohnung:
Ortsgr.: Gau:
Monatsmeldg. Gau: Mt. Bl.
Lt. RL./ vom
Wohnung:
Ortsgr.: Gau:
Monatsmeldg. Gau: Mt. Bl.
Lt. RL./ vom
Wohnung:
Ortsgr.: Gau:

Mitglieds Nr.
Geboren
Beruf
Eingetreten
Ausgetreten
Wiedereingetr
Wohnung
Ortsgr.
Wohnung
Ortsgr.
Name: Beho
Ehefrau
Geb.-Datum:
Nr.: 4
Aufnahme beantragt
Wiederaufn. beantrag
Austritt:
Gelöscht:
Ausschluß:
Aufgehoben:
Gestrichen weger
Zurückgenommer
Abgang zur W
Zugang von
Gestorben:
Bemerkungen:

2004

Mitglieds Nr. 963149 Vor- und Zuname Beholtz Alfred

Geboren 11.11.95 Ort [illegible]

Beruf Kfm. Ledig, verheiratet, verw. 1 3. 32

Eingetreten

Ausgetreten

Wiedereingetr.

Wohnung Frankfurt a.O. Schmidtstr. 51

Ortsgr. Frankfurt a.O. Gau Ostmark

Wohnung

Ortsgr. Gau

Wohnung

Ortsgr. Gau

Wohnung

Ortsgr. Gau

Wohnung

Ortsgr. Gau

Name: Beholtz Hilde

Ehefrau Beruf: Geborene: Verehlichte:

Geb.-Datum: 6.11.05 Geb.-Ort: Lychen

Nr.: 4645973 Aufn.: 1. 5. 37

Aufnahme beantragt am: 17.6.37

Wiederaufn. beantragt am: genehm.:

Austritt:

Gelöscht:

Ausschluß:

Aufgehoben:

Gestrichen wegen:

Zurückgenommen:

Abgang zur Wehrmacht:
Zugang von

Gestorben:

Bemerkungen:

Wohnung: Stavenhagen, Marktpl. 16

Ortsgr.: Stavenhagen Gau: Mecklbg. L

Monatsmeldg. Gau: Mk. Bl.

Lt. RL./ vom

Wohnung:

Ortsgr.: Gau:

Monatsmeldg. Gau: Mk. Bl.

Lt. RL./ vom

Wohnung:

Ortsgr.: Gau:

Monatsmeldg. Gau: Mk. Bl.

Lt. RL./ vom

Wohnung:

Ortsgr.: Gau:

Monatsmeldg. Gau: Mk. Bl.

Lt. RL./ vom

Wohnung:

Ortsgr.: Gau:

Name: Bo

Geb. Dat.: 2.

Nr.: 985

Aufnahme beantragt

Wiederaufn. beantrag

Austritt:

Gelöscht:

Ausschluß:

Aufgehoben:

Gestrichen wegs

Zurückgenomme

Abgang zur Wel

Zugang von

Gestorben:

Bemerkungen:

8806

Name: Beholtz Rudolf

Geb. Dat.: 2.5.27 Geb.-Ort: Seestadt Rostock

Nr.: 9855825 Aufn.: 20. April 1944

Aufnahme beantragt am: 20.1.44

Wiederaufn. beantragt am: ..... genehm.: .....

Austritt: .....

Gelöscht: .....

Ausschluß: .....

Aufgehoben: .....

Gestrichen wegen: .....

.....

.....

Zurückgenommen: .....

.....

.....

Abgang zur Wehrmacht: .....

Zugang von .....

Gestorben: .....

Bemerkungen: .....

Wohnung: ft. Marktpl. 16

Ortsgr: Stavenhagen Gau: Mecklenburg

Monatsmeldg. Gau ..... Mt. ..... Bl. .....

Lt. BL. / ..... vom .....

Wohnung: .....

Ortsgr.: ..... Gau: .....

Monatsmeldg. Gau: ..... Mt. ..... Bl. .....

Lt. BL. / ..... vom .....

Wohnung: .....

Ortsgr.: ..... Gau: .....

Monatsmeldg. Gau: ..... Mt. ..... Bl. .....

Lt. BL. / ..... vom .....

Wohnung: .....

Ortsgr.: ..... Gau: .....

Monatsmeldg. Gau: ..... Mt. ..... Bl. .....

Lt. BL. / ..... vom .....

Wohnung: .....

Ortsgr.: ..... Gau: .....

Mitglieds Nr....

Geboren 13

Beruf Büch

Eingetreten

Ausgetreten

Wiedereingetr.

Wohnung

Ortsgr.

Wohnung

Ortsgr.

2008

Mitglieds Nr. 3813059 Vor- und Zuname Behnke Theo

Geboren 13.6.92 Ort St.

Beruf Buchdruckereibes. Ledig, verheiratet, verw.

Eingetreten 1. 3. 37

Ausgetreten

Wiedereingetr.

Wohnung St. Marktplatz 16

Ortsgr. Stavenhagen **Gau** Mecklenburg-Lübeck

Wohnung

Ortsgr. **Gau**

Wohnung

Ortsgr. **Gau**

Wohnung

Ortsgr. **Gau**

Wohnung

Ortsgr. **Gau**

Wohnung

Ortsgr. **Gau**

Wohnung

Ortsgr. **Gau**

Name: .....

Geb.-Dat.: 2

Nr.: 985

Aufnahme beantragt am

Wiederaufn. beantragt am

Austritt: .....

Gelöscht: .....

Ausschluß: .....

Aufgehoben: .....

Gestrichen wegen: .....

.....

.....

Zurückgenommen: .....

.....

.....

Abgang zur Wehrm

Zugang von

Gestorben: .....

Bemerkungen: .....

Name: Beholtz Ursula

Geb.-Dat.: 2.5.27 Geb.-Ort: Rostock

Nr.: 9855826 Aufn.: 20. April 1944

Aufnahme beantragt am: 7.2.44

Wiederaufn. beantragt am: ..... genehm.:

Austritt:

Gelöscht:

Ausschluß:

Aufgehoben:

Gestrichen wegen:

Zurückgenommen:

Abgang zur Wehrmacht:

Zugang von

Gestorben:

Bemerkungen:

Wohnung: Stavenhagen Marktstr. 6

Ortsgr.: Stavenhagen Gau: Mecklenburg

Monatsmeldg. Gau ..... Mt. ..... Bl. .....

Lt. RL / ..... vom .....

Wohnung: .....

Ortsgr.: ..... Gau: .....

Monatsmeldg. Gau: ..... Mt. ..... Bl. .....

Lt. RL / ..... vom .....

Wohnung: .....

Ortsgr.: ..... Gau: .....

Monatsmeldg. Gau: ..... Mt. ..... Bl. .....

Lt. RL / ..... vom .....

Wohnung: .....

Ortsgr.: ..... Gau: .....

Monatsmeldg. Gau: ..... Mt. ..... Bl. .....

Lt. RL / ..... vom .....

Wohnung: .....

Ortsgr.: ..... Gau: .....

Name: Beholz Albert

Arb. Beruf: Geborene: Verehlichte:

Geb.-Datum: 12.6.96. Geb.-Ort: Remkersleben

Nr.: 6041901 Aufn.: 1. 2. 37

Aufnahme beantragt am: 7.3.38.

Wiederaufn. beantragt am: genehm.:

Austritt:

Gelöscht:

Ausschluß:

Aufgehoben:

Gestrichen wegen:

Zurückgenommen:

Abgang zur Wehrmacht:
Zugang von

Gestorben:

Bemerkungen:

Wohnung: K.,

Ortsgr.: Wanzleben Gau: Magdbg. Anh.

Monatsmeldg. Gau: Mt. Bl.

Lt. NL./ vom

Wohnung:

Ortsgr.: Gau:

Monatsmeldg. Gau: Mt. Bl.

Lt. NL./ vom

Wohnung:

Ortsgr.: Gau:

Monatsmeldg. Gau: Mt. Bl.

Lt. NL./ vom

Wohnung:

Ortsgr.: Gau:

Monatsmeldg. Gau: Mt. Bl.

Lt. NL./ vom

Wohnung:

Ortsgr.: Gau:

Name: Beholz Albert
Hilfsarb

Geb.-Datum: 10.2.01. Beruf: Geborene: Verehlichte: Renkersleben Geb.-Ort:

Nr.: 7528707 Aufn.: 1.3.40
29.2.40.

Aufnahme beantragt am:

Wiederaufn. beantragt am: genehm.:

Austritt:

Gelöscht:

Ausschluß:

Aufgehoben:

Gestrichen wegen:

Zurückgenommen:

Abgang zur Wehrmacht:
Zugang von

Gestorben:

Bemerkungen:

Wohnung: M. Hildesheimerstr. 42.

Ortsgr.: Magdeburg Gau: Magdb. Anh.

Monatsmeldg. Gau: Mt. Bl.

Lt. NL./ vom

Wohnung:

Ortsgr.: Gau:

Monatsmeldg. Gau: Mt. Bl.

Lt. NL./ vom

Wohnung:

Ortsgr.: Gau:

Monatsmeldg. Gau: Mt. Bl.

Lt. NL./ vom

Wohnung:

Ortsgr.: Gau:

Monatsmeldg. Gau: Mt. Bl.

Lt. NL./ vom

Wohnung:

Ortsgr.: Gau:

Name: Be
Fabrikb

Geb.-Datum:

Nr.: 6

Aufnahme beantragt

Wiederaufn. beantragt

Austritt:

Gelöscht:

Ausschluß:

Aufgehoben:

Gestrichen wegen:

Zurückgenommen

Abgang zur
Zugang von

Gestorben:

Bemerkungen:

Name: Beholz Arno
Fabrikbes. Beruf: Geborene: Verehlichte:
Geb.-Datum: 12. 2. 93 Geb.-Ort: Aschersleben
Nr.: 6086397 Aufn.: 1. 5. 37

Aufnahme beantragt am: .....
Wiederaufn. beantragt am: ..... genehm.: .....
Austritt: .....
Gelöscht: .....
Ausschluß: .....
Aufgehoben: .....
Gestrichen wegen: .....
.....
.....
Zurückgenommen: .....
.....
.....
Abgang zur Wehrmacht: .....
Zugang von .....
Gestorben: .....
Bemerkungen: .....

Wohnung: R. Kolonie
Ortsgr.: Rogätz Gau: Magd. Anh.

Monatsmeldg. Gau: ..... Mk. ..... Pf
Lt. Nr./ ..... vom .....
Wohnung: .....
Ortsgr.: ..... Gau: .....

Monatsmeldg. Gau: ..... Mk. ..... Pf
Lt. Nr./ ..... vom .....
Wohnung: .....
Ortsgr.: ..... Gau: .....

Monatsmeldg. Gau: ..... Mk. ..... Pf
Lt. Nr./ ..... vom .....
Wohnung: .....
Ortsgr.: ..... Gau: .....

Monatsmeldg. Gau: ..... Mk. ..... Pf
Lt. Nr./ ..... vom .....
Wohnung: .....
Ortsgr.: ..... Gau: .....

Name: Behol

Geb.-Dat.: 19.5.2

Nr.: 9694

Aufnahme beantragt am:

Wiederaufn. beantragt am:

Austritt:

Gelöscht:

Ausschluß:

Aufgehoben:

Gestrichen wegen:

Zurückgenommen:

Abgang zur Wehrma

Zugang von

Gestorben:

Bemerkungen:

Name: Beholz Arno

Geb.-Dat.: 19.5.26 Geb.-Ort: Stendal

Nr.: 9694080 Aufn.: 20. April 1944

Aufnahme beantragt am: 19.7.43

Wiederaufn. beantragt am: genehm.:

Austritt:

Gelöscht:

Ausschluß:

Aufgehoben:

Gestrichen wegen:

Zurückgenommen:

Abgang zur Wehrmacht:

Zugang von

Gestorben:

Bemerkungen:

Wohnung: R. Bahnhofstr.11

Ortsgr.: Rogätz Gau

Monatsmeldg. Gau Mt. Bl.

Lt. RL. / vom

Wohnung:

Ortsgr.: Gau:

Monatsmeldg. Gau. Mt. Bl.

Lt. RL. / vom

Wohnung:

Ortsgr.: Gau:

Monatsmeldg. Gau: Mt. Bl.

Lt. RL. / vom

Wohnung:

Ortsgr.: Gau:

Monatsmeldg. Gau: Mt. Bl.

Lt. RL. / vom

Wohnung:

Ortsgr.: Gau:

Name: Beholz Else

Geborene:
Verehlichte: o

Geb.-Datum: 26.9.16 Geb.-Ort: Berlin

Mitgl.-Nr.: 8256029 Aufnahme: 1. Oktober 1940 / 1.10.40

Aufnahme beantragt am: 23.9.40

Wiederaufn. beantragt am: genehm.:

Austritt:

Gelöscht:

Ausschluß:

Aufgehoben:

Gestrichen wegen:

Zurückgenommen:

Abgang zur Wehrmacht:

Zugang von

Gestorben:

Bemerkungen:

Wohnung: B. Alexanderpl. 12

Ortsgr.: Ballenstedt Gau: Magdebg. Anh.

Monatsmeldg. Gau: Mk. Bl.

Lt. RL./ vom

Wohnung:

Ortsgr.: Gau:

Monatsmeldg. Gau: Mk. Bl.

Lt. RL./ vom

Wohnung:

Ortsgr.: Gau:

Monatsmeldg. Gau: Mk. Bl.

Lt. RL./ vom

Wohnung:

Ortsgr.: Gau:

Monatsmeldg. Gau: Mk. Bl.

Lt. RL./ 1 0 / 4 0 vom 3 0 -

Wohnung:

Ortsgr.: Gau:

Name: Beholz Emmi

ldw.Gehilfin

Remkersleben

4.10.24

Geb.-Dat. Geb.-Ort.

Nr.: 9152835 / 14.9.42 Aufn.: 1. Sept. 1942

Aufnahme beantragt am:

Wiederaufn. beantragt am: genehm.

Austritt:

Gelöscht:

Ausschluß:

Aufgehoben:

Gestrichen wegen:

Zurückgenommen:

Abgang zur Wehrmacht:

Zugang von

Gestorben:

Bemerkungen:

Wohnung: E. Wegenstedt

Ortsgr.: Etingen Magdebg. - Anh.

Monatsmeldg. Gau Mk. Bl.

Lt. RL./ vom

Wohnung.

Ortsgr.: Gau:

Monatsmeldg. Gau Mk. Bl.

Lt. RL./ vom

Wohnung:

Ortsgr.: Gau:

Monatsmeldg. Gau Mk. Bl.

Lt. RL./ vom

Wohnung.

Ortsgr.: Gau.

Monatsmeldg. Gau Mk. Bl.

Lt. RL./ vom

Wohnung:

Ortsgr.: Gau:

Name: B
Fein

Geb.-Datum:

Nr.:

Aufnahme beantr

Wiederaufn. beant

Austritt:

Gelöscht:

Ausschluß:

Aufgehoben:

Gestrichen weg

Zurückgenomm

Abgang zur
Zugang von

Gestorben:

Bemerkunger

Name:

Geb.-Da

Nr.:

Aufnahme

Wiederaufn

Austritt:

Gelöscht:

Ausschlu

Aufgehob

Gestriche

Zurückge

Abgang
Zugang

Gestorbe

Bemerku

2016

Name: Beholz Erich
Feinmech. Beruf: Geborene: Verehlichte:
Geb.-Datum: 26.10.08 Geb.-Ort: Quedlinburg
Nr.: 7281974 Aufn.: 1. Dez. 1939
Aufnahme beantragt am: 28.10.39
Wiederaufn. beantragt am: genehm.:
Austritt:
Gelöscht:
Ausschluß:
Aufgehoben:
Gestrichen wegen:

Zurückgenommen:

Abgang zur Wehrmacht:
Zugang von
Gestorben:
Bemerkungen:

Wohnung: B., Adolf-Hitlerstr.1
Ortsgr.: Ballenstedt Gau: Magdbg. Anh.
Monatsmeldg. Gau: Mt. Bl.
Lt. Nl./ vom
Wohnung:
Ortsgr.: Gau:
Monatsmeldg. Gau: Mt. Bl.
Lt. Nl./ vom
Wohnung:
Ortsgr.: Gau:
Monatsmeldg. Gau: Mt. Bl.
Lt. Nl./ vom
Wohnung:
Ortsgr.: Gau:
Monatsmeldg. Gau: Mt. Bl.
Lt. Nl./ vom
Wohnung:
Ortsgr.: Gau:

Name: Beholz Günther
Dreh. Beruf: Geborene:
Geb.-Datum: 28.10.20 Verehlichte: R.
Nr.: 7150907 Aufn.: 1.6.39
Aufnahme beantragt am: 2.6.39
Wiederaufn. beantragt am: genehm.:
Austritt:
Gelöscht:
Ausschluß:
Aufgehoben:
Gestrichen wegen:

Zurückgenommen:

Abgang zur Wehrmacht:
Zugang von
Gestorben:
Bemerkungen:

Wohnung: R. Rufe I
Ortsgr.: Rostock Gau:
Monatsmeldg. Gau: Mt. Bl.
Lt. Nl./ vom
Wohnung:
Ortsgr.: Gau:
Monatsmeldg. Gau: Mt. Bl.
Lt. Nl./ vom
Wohnung:
Ortsgr.: Gau:
Monatsmeldg. Gau: Mt. Bl.
Lt. Nl./ vom
Wohnung:
Ortsgr.: Gau:

Mitglieds Nr. 2088346 Vor- und Zuname Beholz Hermann

Geboren 25.10.94 Ort Güdlinburg

Beruf Lehrer ledig, verheiratet, verw.

Eingetreten 1.5.33

Ausgetreten

Wiedereingetr.

Wohnung Drackenstedt

Ortsgr. Dreileben **Gau** **Magd.Anh.**

Wohnung

Ortsgr. **Gau**

Wohnung

Ortsgr. **Gau**

Wohnung

Ortsgr. **Gau**

Wohnung

Ortsgr. **Gau**

Wohnung

Ortsgr. **Gau**

Name: Behlo Gustav

Beruf: Schneider Geborene: Verehlichte:

Geb.-Datum: 23.10.96 Geb.-Ort: Gr. Lodensleben

Nr.: 4514759 Aufn.: 1. 5. 37

24.7.37

Aufnahme beantragt am:

Wiederaufn. beantragt am: genehm.:

Austritt:

Gelöscht:

Ausschluß:

Aufgehoben:

Gestrichen wegen:

Zurückgenommen:

Abgang zur Wehrmacht:
Zugang von

Gestorben:

Bemerkungen:

Wohnung: N. Lödenslebenstr. 43

Ortsgr.: Niedernodeleben Gau: Magdb. Anh

Monatsmeldg. Gau: Mt. Bl.

Lt. NL./ vom

Wohnung:

Ortsgr.: Gau:

Monatsmeldg. Gau: Mt. Bl.

Lt. NL./ vom

Wohnung:

Ortsgr.: Gau:

Monatsmeldg. Gau: Mt. Bl.

Lt. NL./ vom

Wohnung:

Ortsgr.: Gau:

Name: Beho

Büroang.

Geb.-Datum: 18

Nr.: 60

Aufnahme beantragt

Wiederaufn. beantragt

Austritt:

Gelöscht:

Ausschluß:

Aufgehoben:

Gestrichen wegen:

Zurückgenommen:

Abgang zur Weh
Zugang von

Gestorben:

Bemerkungen:

Mitglieds Nr.

Geboren

Beruf

Eingetreten

Ausgetreten

Wiedereingetr

Wohnung

Ortsgr.

Name: Beholz Irma

Büroang. Beruf: Geborene: Verehlichte:

Geb.-Datum: 18.12.97 Geb.-Ort: Zehden

Nr.: 6043529 Aufn.: 1. 5. 37

Aufnahme beantragt am: 7.8.37

Wiederaufn. beantragt am: genehm.

Austritt:

Gelöscht:

Ausschluß:

Aufgehoben:

Gestrichen wegen:

Zurückgenommen:

Abgang zur Wehrmacht:
Zugang von

Gestorben:

Bemerkungen:

Wohnung: O.-Breiteweg 93

Ortsgr.: Güsen Gau: Magdeburg-Anhalt

Monatsmeldg. Gau: Mk. Pf.

Lt. NL./ rem

Wohnung:

Ortsgr.: Gau:

Monatsmeldg. Gau: Mk. Pf.

Lt. NL./ rem

Wohnung:

Ortsgr.: Gau:

Monatsmeldg. Gau: Mk. Pf.

Lt. NL./ rem

Wohnung:

Ortsgr.: Gau:

Monatsmeldg. Gau: Mk. Pf.

Lt. NL./ rem

Wohnung:

Ortsgr.: Gau:

Mitglieds Nr. 2001853 Vor- und Zuname Beholz Karl

Geboren 7.1.15 Ort Quedlinburg

Beruf Helfer Ledig, ~~verheiratet~~, ~~verw.~~

Eingetreten 1.5.33

Ausgetreten

Wiedereingetr.

WMgür: M. Anh. 11/37/41 (7)

Wohnung Thale Roberstr. 34

Ortsgr. Thale Gau Magd. Anh.

Wohnung

Ortsgr. Gau

Wohnung

Ortsgr. Gau

Wohnung

Ortsgr. Gau

Wohnung

Ortsgr. Gau

Wohnung

Ortsgr. Gau

Name: Beholz Kurt

Geborene: Gerätemstr.
Verehlichte:

Geb.-Datum: 1.10.10 Geb.-Ort: Quedlinburg

Mitgl.-Nr.: 8046156 Aufnahme: 1. Juli 1940

Aufnahme beantragt am: 5.4.40

Wiederaufn. beantragt am: genehm.:

Austritt:

Gelöscht:

Ausschluß:

Aufgehoben:

Gestrichen wegen:

Zurückgenommen:

Abgang zur Wehrmacht:
Zugang von

Gestorben:

Bemerkungen:

Wohnung: Q.Wilhelmstr.22

Ortsgr.: Quakenbrück Gau: Weser-Ems

Monatsmeldg. Gau: Mt. Bl.
Lt. RL./ vom

Wohnung:

Ortsgr.: Gau:

Monatsmeldg. Gau: Mt. Bl.
Lt. RL./ vom

Wohnung:

Ortsgr.: Gau:

Monatsmeldg. Gau: Mt. Bl.
Lt. RL./ vom

Wohnung:

Ortsgr.: Gau:

Monatsmeldg. Gau: Mt. Bl.
Lt. RL./ vom

Wohnung:

Ortsgr.: Gau:

Mitglieds Nr. 8114289 Vor- und Zuname Beholz Kurt

Geboren 24.6.99. Ort Zehden

Beruf Fotograf Ledig, ~~verheiratet, verw.~~

Eingetreten 1.5.33

Ausgetreten

Wiedereingetr.

Wohnung Wiedau a.d. Kötz. Kr. Friedeberg

Ortsgr. Waltersdorf **Gau** Südhan.Br

Wohnung

Ortsgr. **Gau**

Wohnung

Ortsgr. **Gau**

Wohnung

Ortsgr. **Gau**

Wohnung

Ortsgr. **Gau**

2020

Name: Beholz, Margarete geb. Wolff

Hausfr. Beruf: Geborene: Verehlichte:

Geb.-Datum: 5.3.99. Geb.-Ort: Gr.Rosenburg

Nr.: 4513595 Aufn.: 1. 5. 37

Aufnahme beantragt am: 2.6.37.

Wiederaufn. beantragt am: ..... genehm.: .....

Austritt: .....

Gelöscht: .....

Ausschluß: .....

Aufgehoben: .....

Gestrichen wegen: .....

.....

.....

Zurückgenommen: .....

.....

.....

Abgang zur Wehrmacht: .....
Zugang von

Gestorben: .....

Bemerkungen: .....

Wohnung: D.Grossestr.27

Ortsgr.: Drakenstedt, Gau: Magdb.Anh

Monatsmeldg. Gau: ..... Mk. ..... Pf. .....

Lt. NL/.. ..... vom .....

Wohnung: .....

Ortsgr.: ..... Gau: .....

Monatsmeldg. Gau: ..... Mk. ..... Pf. .....

Lt. NL/ ..... vom .....

Wohnung: .....

Ortsgr.: ..... Gau: .....

Monatsmeldg. Gau: ..... Mk. ..... Pf. .....

Lt. NL/ ..... vom .....

Wohnung: .....

Ortsgr.: ..... Gau: .....

Monatsmeldg. Gau: ..... Mk. ..... Pf. .....

Lt. NL/ ..... vom .....

Wohnung: .....

Ortsgr.: ..... Gau: .....

Mitglieds Nr. 929585 Vor- und Zuname Beholz Otto

Geboren 9. 5. 07. Ort Z.

Beruf Schlosser ~~Ledig~~, verheiratet, ~~verw.~~

Eingetreten 1 3. 32

Ausgetreten .....

Wiedereingetr. .....

Wohnung Z. Gerbstr. 15 r

Ortsgr. Gelbenstedt Gau Magd.-Anh.

.....

Wohnung .....

Ortsgr. ..... Gau .....

.....

Wohnung .....

Ortsgr. ..... Gau .....

.....

Wohnung .....

Ortsgr. ..... Gau .....

.....

Wohnung .....

Ortsgr. ..... Gau .....

.....

Wohnung .....

Ortsgr. ..... Gau .....

.....

Name: Beholz Otto

Geborene:
Verehlichte:

Geb.-Datum: 20.12.21 Geb.-Ort: K.

Mitgl.-Nr.: 7081030 Aufnahme: 1.[illegible]
3.5.39

Aufnahme beantragt am:

Wiederaufn. beantragt am: genehm.:

Austritt:

Gelöscht:

Ausschluß:

Aufgehoben:

Gestrichen wegen:

Zurückgenommen:

Abgang zur Wehrmacht:
Zugang von

Gestorben:

Bemerkungen:

Wohnung: K. Zasiusstr. 13

Ortsgr.: Konstanz Gau: Baden

Monatsmeldg. Gau: Mt. Bl.

Lt. RL./ vom

Wohnung:

Ortsgr.: Gau:

Monatsmeldg. Gau: Mt. Bl.

Lt. RL./ vom

Wohnung:

Ortsgr.: Gau:

Monatsmeldg. Gau: Mt. Bl.

Lt. RL./ vom

Wohnung: [illegible]

Ortsgr.: Gau:

Name: Beholz Robert

Beruf: Lehrer Geborene:
Verehlichte:

Geb.-Datum: 26.12.02. Geb.-Ort: Quedlinburg

Nr.: 6040037 Aufn.: 1. 5, 37

Aufnahme beantragt am:

Wiederaufn. beantragt am: genehm.:

Austritt:

Gelöscht:

Ausschluß:

Aufgehoben:

Gestrichen wegen:

Zurückgenommen:

Abgang zur Wehrmacht:
Zugang von

Gestorben:

Bemerkungen:

Wohnung: Sommerschenburg, Neue Reihe

Ortsgr.: Sommerschenburg Gau: Magdbg. Anh.

Monatsmeldg. Gau: 12-Anh. Mt. 12.46 Bl. 71.

Lt. RL./ vom

Wohnung: [illegible]

Ortsgr.: Prsm Gau: Rheinland

Monatsmeldg. Gau: Rheinland Mt. 1.42 Bl. 28

Lt. RL./ vom

Wohnung: Ziegelscheune Schule Krs. Grätz

Ortsgr.: Kupferhammer Gau: Wartheland

Monatsmeldg. Gau: Mt. Bl.

Lt. RL./ vom

Wohnung:

Ortsgr.: Gau:

Monatsmeldg. Gau: Mt. Bl.

Lt. RL./ vom

Wohnung:

Ortsgr.: Gau:

Name: Bel

Geb.-Dat.: 30.

Nr.: 92

Aufnahme beantragt

Wiederaufn. beantrag

Austritt:

Gelöscht:

Ausschluß:

Aufgehoben:

Gestrichen wege

Zurückgenomm

Abgang zur We
Zugang von

Gestorben:

Bemerkungen:

Mitglieds Nr.

Geboren 25

Beruf

Eingetreten

Ausgetreten

Wiedereingetr.

Wohnung

Ortsgr. Sch

2022

Name: Beholz Werner
Klempner

Geb.-Dat.: 30.9.24 Geb.-Ort: W.

Nr.: 9208407 Aufn.: 1. Sept. 1942

Aufnahme beantragt am: 29.9.42

Wiederaufn. beantragt am: genehm.:

Austritt:

Gelöscht:

Ausschluß:

Aufgehoben:

Gestrichen wegen:

Zurückgenommen:

Abgang zur Wehrmacht:

Zugang von

Gestorben:

Bemerkungen:

Wohnung: W. Langestr. 11

Ortsgr.: Wanzleben Gau: Magdbg. Anh.

Monatsmeldg. Gau Mt. Bl.

Lt. Bl. / vom

Wohnung:

Ortsgr.: Gau:

Monatsmeldg. Gau Mt. Bl.

Lt. Bl. / vom

Wohnung:

Ortsgr.: Gau:

Monatsmeldg. Gau Mt. Bl.

Lt. Bl. / vom

Wohnung:

Ortsgr.: Gau:

Monatsmeldg. Gau: Mt. Bl.

Lt. Bl. / vom

Wohnung: 2 / 1 - 2 0 0 0 -

Ortsgr.: Gau:

Mitglieds Nr. 3168823 Vor- und Zuname Beholz Walli

Geboren 25. 8. 08 Ort Sch.

Beruf Kfm Ledig, ~~verheiratet, verw.~~

Eingetreten 1.5.33

Ausgetreten

Wiedereingetr.

Wohnung Sch. Fri. 4

Ortsgr. Schöningen **Gau** Südhan. Br.

Wohnung

Ortsgr. **Gau**

Wohnung

Ortsgr. **Gau**

Wohnung

Ortsgr. **Gau**

Wohnung

Ortsgr. **Gau**

Wohnung

Ortsgr. **Gau**

Mitglieds Nr.

Geboren

Beruf

Eingetreten

Ausgetreten

Wiedereingetr

Wohnung

Ortsgr.

Wohnung

Ortsgr.

B

Name:

Insp.

Geb.-Datum:

Nr.:

Aufnahme beant

Wiederaufn. bean

Austritt:

Gelöscht:

Ausschluß:

Aufgehoben:

Gestrichen we

Zurückgenom

Abgang zur

Zugang von

Gestorben:

Bemerkunge

2024

Mitglieds Nr. 1072786 Vor- und Zuname Behalz Willi

Geboren 7.10.11. Ort Hal —

Beruf Kellner Ledig, verheiratet, verw.

Eingetreten 1. 5. 32

Ausgetreten

Wiedereingetr.

Wohnung Hl. — Harzstr. 15

Ortsgr. Halberstadt Gau Magd.-Anh.

Magd.-Anh. 6.39/41 ny

Wohnung B.-Wille, Künstedterweg 27

Ortsgr. Bremen Gau

Wohnung

Ortsgr. Gau

Wohnung

Ortsgr. Gau

Wohnung

Ortsgr. Gau

Name: Behomek Josef

Insp. Beruf: 3.3.86 Geborene: Verehlichte: Wien

Geb.-Datum: Geb.-Ort:

Nr.: 7683880 Aufn.: 1.6.40

25.3.40

Aufnahme beantragt am:

Wiederaufn. beantragt am: genehm.:

Austritt:

Gelöscht:

Ausschluß:

Aufgehoben:

Gestrichen wegen:

Zurückgenommen:

Abgang zur Wehrmacht:
Zugang von

Gestorben:

Bemerkungen:

Wohnung: W. 75 Loxenburgerstr14

Ortsgr.: Wien Gau: Wien

Monatsmeldg. Gau: Mt. M

Lt. RL./ vom

Wohnung:

Ortsgr.: Gau:

Monatsmeldg. Gau: Mt. M

Lt. RL./ vom

Wohnung:

Ortsgr.: Gau:

Monatsmeldg. Gau: Mt. M

Lt. RL./ vom

Wohnung:

Ortsgr.: Gau:

Monatsmeldg. Gau: Mt. M

Lt. RL./ vom

Wohnung:

Ortsgr.: Gau:

Name: Hirsch

Geb.-Datum:

Nr.:

Aufnahme beantr

Wiederaufn. bean

Austritt:

Gelöscht:

Ausschluß:

Aufgehoben:

Gestrichen we

Zurückgenom

Abgang zur

Zugang von

Gestorben:

Bemerkunge

Nr. 10 – 6

Name: Herk

Geb.-Datum:

Nr.:

Aufnahme beantrag

Wiederaufn. beant

Austritt:

Gelöscht:

Ausschluß:

Aufgehoben:

Gestrichen weg

Zurückgenomm

Abgang zur

Zugang von

Gestorben:

Bemerkunge

Nr. 10 – 60

Name: Behan Franz

Arbeiter Beruf: Geborene:

Geb.-Datum: 22.8.10 Geb.-Ort: W. Verehelichte:

Nr.: 6213129 Aufn.: 1. Mai 1938

Aufnahme beantragt am: 27.6.38

Wiederaufn. beantragt am: genehm.:

Austritt:

Gelöscht:

Ausschluß:

Aufgehoben:

Gestrichen wegen:

Zurückgenommen:

Abgang zur Wehrmacht:
Zugang von

Gestorben:

Bemerkungen:

© Nr. 10 — 600 000 — 5. 38

Wohnung: W. 10. Hasenhüttenstr. 66

Ortsgr.: Wien Gau: Wien

Monatsmeldg. Gau: Mt. Bl.

Lt. Bl./ vom

Wohnung:

Ortsgr.: Gau:

Monatsmeldg. Gau: Mt. Bl.

Lt. Bl./ vom

Wohnung:

Ortsgr.: Gau:

Monatsmeldg. Gau: Mt. Bl.

Lt. Bl./ vom

Wohnung:

Ortsgr.: Gau:

Monatsmeldg. Gau: Mt. Bl.

Lt. Bl./ vom

Wohnung:

Ortsgr.: Gau:

Name: Behonek Franz

Verk. Beruf: Geborene:

Geb.-Datum: 6.9.02 Geb.-Ort: Gleichenberg Verehelichte:

Nr.: 6285427 Aufn.: 1. Mai 1938

Aufnahme beantragt am: 18.5.38

Wiederaufn. beantragt am: genehm.:

Austritt:

Gelöscht:

Ausschluß:

Aufgehoben:

Gestrichen wegen:

Zurückgenommen:

Abgang zur Wehrmacht:
Zugang von

Gestorben:

Bemerkungen:

© Nr. 10 — 600 000 — 5. 38

Wohnung: G. Leonhardstr. 90

Ortsgr.: Graz Gau: Steiermark

Monatsmeldg. Gau: Mt. Bl.

Lt. Bl./ vom

Wohnung:

Ortsgr.: Gau:

Monatsmeldg. Gau: Mt. Bl.

Lt. Bl./ vom

Wohnung:

Ortsgr.: Gau:

Monatsmeldg. Gau: Mt. Bl.

Lt. Bl./ vom

Wohnung:

Ortsgr.: Gau:

Monatsmeldg. Gau: Mt. Bl.

Lt. Bl./ vom

Wohnung:

Ortsgr.: Gau:

Zun am e

Geburt

2028

Zuname: Bismarck Vorname: Ursula

Geburtstag: 5.8.11 Geburtsort: Wien

Siehe unter: Bismarck

- 0 0 0 7 2 4

Name: Behounek Ernst

Professor i.R.

Geb.-Datum: 7.4.73 Geb.-Ort: Prag

Mitgl.-Nr.: 7994467 Aufn.: 1. April 1940

Aufnahme beantragt am: 9.3.40

Wiederaufn. beantragt am: genehm.:

Austritt:

Gelöscht:

Ausschluß:

Aufgehoben:

Gestrichen wegen:

Zurückgenommen:

Abgang zur Wehrmacht:
Zugang von

Gestorben:

Bemerkungen:

Wohnung: L. Jesuitengasse 12

Ortsgr.: Leitmeritz Gau: Sudetenland

Monatsmeldg. Gau: Mt. Bl.

Lt. RL./ vom

Wohnung:

Ortsgr.: Gau:

Monatsmeldg. Gau: Mt. Bl.

Lt. RL./ vom

Wohnung:

Ortsgr.: Gau:

Monatsmeldg. Gau: Mt. Bl.

Lt. RL./ vom

Wohnung:

Ortsgr.: Gau:

Monatsmeldg. Gau: Mt. Bl.

Lt. RL./ vom

Wohnung:

Ortsgr.: Gau:

Name: Behounek Gottfried

Zugschaffner

Geb.-Datum: 24.2.10 Geb.-Ort: Wien

Mitgl.-Nr.: 8449736 Aufn.: 1. Juli 1940

Aufnahme beantragt am: 8.4.40

Wiederaufn. beantragt am: genehm.:

Austritt:

Gelöscht:

Ausschluß:

Aufgehoben:

Gestrichen wegen:

Zurückgenommen:

Abgang zur Wehrmacht
Zugang von

Gestorben:

Bemerkungen

Wohnung: Nordwestbahn 9

Ortsgr.: Wien Gau: Wien

Monatsmeldg. Gau: Mt. Bl.

Lt. RL./ vom

Wohnung:

Ortsgr.: Gau:

Monatsmeldg. Gau: Mt. Bl.

Lt. RL./ vom

Wohnung:

Ortsgr.: Gau:

Monatsmeldg. Gau: Mt. Bl.

Lt. RL./ vom

Wohnung:

Ortsgr.: Gau:

Monatsmeldg. Gau: Mt. Bl.

Lt. RL./ vom

Wohnung:

Ortsgr.: Gau:

Name: Behounek Franz

Kaufm. Beruf: Geborene: Verehlichte:

Geb.-Datum: 9.2.15. Geb.-Ort: P.

Nr.: 6695779 Aufn.: 1.11.38

Aufnahme beantragt am: 22.12.38.

Wiederaufn. beantragt am: genehm.:

Austritt:

Gelöscht:

Ausschluß:

Aufgehoben:

Gestrichen wegen:

Zurückgenommen:

Abgang zur Wehrmacht:
Zugang von

Gestorben:

Bemerkungen:

Wohnung: P.Aussigerstr.117

Ortsgr.: ~~Prödlitz~~ Prodlitz Gau: Sud. Land
Prödlitz

Monatsmeldg. Gau: Mt. Bl.

Lt. RL./ vom

Wohnung:

Ortsgr.: Gau:

Monatsmeldg. Gau: Mt. Bl.

Lt. RL./ vom

Wohnung:

Ortsgr.: Gau:

Monatsmeldg. Gau: Mt. Bl.

Lt. RL./ vom

Wohnung:

Ortsgr.: Gau:

Monatsmeldg. Gau: Mt. Bl.

Lt. RL./ vom

Wohnung:

Ortsgr.: Gau:

Name: Behounek Josef

Geborene: Mechan.
Verehlichte:

Geb.-Datum: 18.12.00 Geb.-Ort: Wien

Mitgl.-Nr.: 8358322 Aufn.: 1. Juli 1941
28.3.41

Aufnahme beantragt am:

Wiederaufn. beantragt am: genehm.:

Austritt:

Gelöscht:

Ausschluß:

Aufgehoben:

Gestrichen wegen:

Zurückgenommen:

Abgang zur Wehrmacht:
Zugang von

Gestorben:

Bemerkungen:

Wohnung: 1. Geldorlandplein 63

Ortsgr.: Eindhoven Gau: Niederlande

Monatsmeldg. Gau: Mt. Bl.

Lt. RL./ vom

Wohnung:

Ortsgr.: Gau:

Monatsmeldg. Gau: Mt. Bl.

Lt. RL./ vom

Wohnung:

Ortsgr.: Gau:

Monatsmeldg. Gau: Mt. Bl.

Lt. RL./ vom

Wohnung:

Ortsgr.: Gau:

Monatsmeldg. Gau: Mt. Bl.

Lt. RL./ vom

Wohnung:

Ortsgr.: Gau:

Name:

Geb.-Datum:

Nr.: 612

Aufnahme beantragt am:

Wiederaufn. beantragt am:

Austritt:

Gelöscht:

Ausschluß:

Aufgehoben:

Gestrichen wegen:

Zurückgenommen:

Abgang zur Wehrm

Zugang von

Gestorben:

Bemerkungen:

Name: [illegible] Yaffa Sara

Beruf: Schneid. Geborene: Zeller

Verehelichte:

Geb.-Datum: 16.12.16 Geb.-Ort: W.

Nr.: 6122979 Aufn.: 1. Mai 1938

Aufnahme beantragt am: 28.5.38

Wiederaufn. beantragt am: genehm.:

Austritt:

Gelöscht:

Ausschluß:

Aufgehoben:

Gestrichen wegen:

Zurückgenommen:

Abgang zur Wehrmacht:
Zugang von

Gestorben:

Bemerkungen: [illegible]

G. Nr. 10 — 600 000 — 5. 38

Wohnung:

Ortsgr.: Wien Gau: Wien

Monatsmeldg. Gau: Mt. Bl.

Lt. Bl. vom

Wohnung:

Ortsgr.: Gau:

Monatsmeldg. Gau: Mt. Bl.

Lt. Bl. vom

Wohnung:

Ortsgr.: Gau:

Monatsmeldg. Gau: Mt. Bl.

Lt. Bl. vom

Wohnung:

Ortsgr.: Gau:

Monatsmeldg. Gau: Mt. Bl.

Lt. Bl. vom

Wohnung:

Ortsgr.: Gau:

Name: ....Bol

Geb.-Datum: 3

Mitgl.-Nr.: ...6

Aufnahme beantrag

Wiederaufn. beantra

Austritt: .....

Gelöscht: .....

Ausschluß: .....

Aufgehoben: .....

Gestrichen wegen: .....

.....

Zurückgenommen: .....

.....

Abgang zur Wehrm
Zugang von

Gestorben: .....

Bemerkungen: .....

2034

Name: Behounek Matthias

Geborene:
Verehlichte: Bauer

Geb.-Datum: 31.8.92 Geb.-Ort: Böhmdorf

Mitgl.-Nr.: 6883357 Aufnahme: 1.12.38

Aufnahme beantragt am: /

Wiederaufn. beantragt am: ..... genehm.: .....

Austritt: .....

Gelöscht: .....

Ausschluß: .....

Aufgehoben: .....

Gestrichen wegen: .....

.....

.....

Zurückgenommen: .....

.....

.....

Abgang zur Wehrmacht:
Zugang von

Gestorben: .....

Bemerkungen: .....

Wohnung: Neglitz 36

Ortsgr.: Gratzen Gau: Ober-Donau

Monatsmeldg. Gau: Ob. Don. Mt. 4.-5.42 Bl. 0

Lt. RL./ Liste Granaviellen vom (3)

Wohnung: Neglitz

Ortsgr.: Reifenbrode Gau: Ob. Don

Monatsmeldg. Gau: ..... Mt. ..... Bl.

Lt. RL./ ..... vom .....

Wohnung: .....

Ortsgr.: ..... Gau: .....

Monatsmeldg. Gau: ..... Mt. ..... Bl.

Lt. RL./ ..... vom .....

Wohnung: .....

Ortsgr.: ..... Gau: .....

Monatsmeldg. Gau: ..... Mt. ..... Bl.

Lt. RL./ ..... vom .....

Wohnung: .....

Ortsgr.: ..... Gau: .....

Name:.....

Date of bi

2736

Name:.....Behr.....First name:.....

Date of birth:.....Place of birth:.....

See under:.....Bähr.....

16420000

Name: .....

Geb.-Dat.: .....

Nr.: 974

Aufnahme beantragt am

Wiederaufn. beantragt a

Austritt: .....

Gelöscht: .....

Ausschluß: .....

Aufgehoben: .....

Gestrichen wegen:

.....

.....

Zurückgenommen:

.....

.....

Abgang zur Wehrm

Zugang von

Gestorben: .....

Bemerkungen: ...

Name: Dehra Alice

Geb.-Dat.: 3.4.27 Geb.-Ort:

Nr.: 9740002 Aufn.: 20. April 1944

Aufnahme beantragt am: 1.2.43

Wiederaufn. beantragt am: genehm.:

Austritt:

Gelöscht:

Ausschluß:

Aufgehoben:

Gestrichen wegen:

Zurückgenommen:

Abgang zur Wehrmacht:
Zugang von

Gestorben:

Bemerkungen:

Wohnung: K.- Kolmarerstr.7

Ortsgr.: Neubreisach Gau:

Monatsmeldg. Gau Mt. Bl.

Lt. RL. / vom

Wohnung:

Ortsgr.: Gau:

Monatsmeldg. Gau: Mt. Bl.

Lt. RL. / vom

Wohnung:

Ortsgr.: Gau:

Monatsmeldg. Gau: Mt. Bl.

Lt. RL. / vom

Wohnung:

Ortsgr.: Gau:

Monatsmeldg. Gau: Mt. Bl.

Lt. RL. / vom

Wohnung:

Ortsgr.: Gau:

Mitglieds Nr.

Geboren 15.

Beruf

Eingetreten

Ausgetreten

Wiedereingetr

Wohnung

Ortsgr.

Wohnung

Ortsgr.

Mitglieds Nr. 3726127 Vor- und Zuname Bebra Anton

Geboren 15. Juni 03 Ort Kaldenau

Beruf Kupferschmied ~~Ledig~~, verheiratet, ~~verw.~~

Eingetreten 1. Juli 1936

Ausgetreten Kdt. 61 Bat. 2. 27/15 wh. 44.

Wiedereingetr. p. 22 Kol. 23.11.38

Wohnung Siemianowice, ul powstańców 34

Ortsgr. Polen Gau Ausland

23.11.38

Wohnung Fr. Autolius Kdt. Celle Kaserne E 49

Ortsgr. Lassberg Gau Osthannover

Wohnung

Ortsgr. Gau

Wohnung

Ortsgr. Gau

Wohnung

Ortsgr. Gau

Mitglieds Nr. 1[illegible] Vor- und Zuname Bebra [illegible]

Geboren 24.4.15 Ort Pohrwitz

Beruf [illegible] Ledig, verheiratet, verw.

Eingetreten 1.4.33

Ausgetreten

Wiedereingetr.

Wohnung

Ortsgr. Gau Ober. Schles.

Wohnung

Ortsgr. Gau

Wohnung 0

Ortsgr. Ostdorf Gau Schlesien

OS. Schles. 8.42/38

Wohnung H. Kos Leobschütz

Ortsgr. Hochkretscham OS. Schles. Gau

Wohnung

Ortsgr. Gau

Wohnung

Ortsgr. Gau

Name: Beb

Erbhofbäu

Geb.-Datum: 6.

Nr.: 4

Aufnahme beantragt

Wiederaufn. beantragt

Austritt:

Gelöscht:

Ausschluß:

Aufgehoben:

Gestrichen wegen:

Zurückgenommen:

Abgang zur Web

Zugang von

Gestorben:

Bemerkungen:

Name:

Geb.-Dat.:

Nr.:

Aufnahme beantra

Wiederaufn. beant

Austritt:

Gelöscht:

Ausschluß:

Aufgehoben:

Gestrichen we

Zurückgenom

Abgang zur

Zugang von

Gestorben:

Bemerkunge

2040

Name: Behra Elisabeth
Erbhofbäuerin Beruf: Schreiber
Geb.-Datum: 6.7.76 Geborene: Memel
Nr.: 4989218 Geb.-Ort:
Aufn.: 1. 5. 37
10.5.37
Aufnahme beantragt am:
Wiederaufn. beantragt am: genehm.
Austritt:
Gelöscht:
Ausschluß:
Aufgehoben:
Gestrichen wegen:
Zurückgenommen:
Abgang zur Wehrmacht:
Zugang von
Gestorben:
Bemerkungen:

Wohnung: Gegenau
Ortsgr.: Borschymmen Gau: Ostpr.
Monatsmeldg. Gau: Mt. Bl.
Lt. Nr./ vom
lt Brf Ostpr 27 2.39 (Z)
Wohnung: Gegenau
Ortsgr.: Borschimmen Gau: Ostpreussen
Monatsmeldg. Gau: Mt. Bl.
Lt. Nr./ vom
Wohnung:
Ortsgr.: Gau:
Monatsmeldg. Gau: Mt. Bl.
Lt. Nr./ vom
Wohnung:
Ortsgr.: Gau:
Monatsmeldg. Gau: Mt. Bl.
Lt. Nr./ vom
Wohnung:
Ortsgr.: Gau:

Name: Behra Faustin
Studien-Rat
Geb.-Dat.: 11.12.81 Geb.-Ort: Rimbach
Nr.: 8 960 708 Aufn.: 1.Mai 1942
23.12.41
Aufnahme beantragt am:
Wiederaufn. beantragt am: genehm.:
Austritt:
Gelöscht:
Ausschluß:
Aufgehoben:
Gestrichen wegen:
Zurückgenommen:
Abgang zur Wehrmacht:
Zugang von
Gestorben:
Bemerkungen:

Wohnung: 2. Riedisheim Glaser berg
Ortsgr.: Riedisheim Gau: Baden
Monatsmeldg Gau Mt. Bl.
Lt. Bl. / vom
Wohnung:
Ortsgr.: Gau:
Monatsmeldg. Gau: Mt. Bl.
Lt. Bl. / vom
Wohnung:
Ortsgr.: Gau:
Monatsmeldg Gau: Mt. Bl.
Lt. Bl. / vom
Wohnung:
Ortsgr.: Gau:
Monatsmeldg Gau: Mt. Bl.
Lt. Bl / vom
Wohnung: 2 6 / [illegible]
Ortsgr.: Gau:

Name: Bol

Geb. Dat: 23.
97

Nr.:

Aufnahme beantragt

Wiederaufn. beantragt

Austritt:

Gelöscht:

Ausschluß:

Aufgehoben:

Gestrichen wegen

Zurückgenommen

Abgang zur We

Zugang von

Gestorben:

Bemerkungen:

Name: Behra Gerhard

Geb.-Dat.: 23.3.26 Geb.-Ort: M.

Nr.: 9739566 Aufn.: 20. April 1944
20.4.43

Aufnahme beantragt am:

Wiederaufn. beantragt am: genehm.:

Austritt:

Gelöscht:

Ausschluß:

Aufgehoben:

Gestrichen wegen:

Zurückgenommen:

Abgang zur Wehrmacht:
Zugang von

Gestorben:

Bemerkungen:

Wohnung: M. Glaserbergstr. 9

Ortsgr.: Mülhausen Gau:

Monatsmeldg. Gau: Mk. Pf.

Lt. Bl. / vom

Wohnung:

Ortsgr.: Gau:

Monatsmeldg. Gau: Mk. Pf.

Lt. Bl. / vom

Wohnung:

Ortsgr.: Gau:

Monatsmeldg. Gau: Mk. Pf.

Lt. Bl. / vom

Wohnung:

Ortsgr.: Gau:

Monatsmeldg. Gau: Mk. Pf.

Lt. Bl. / vom

Wohnung:

Ortsgr. Gau:

Name: Behra Josef
Zimerm.

Geborene: 3.11.05
Verehel.: H.

Geb.-Datum: 3.11.05 Geb.-Ort:

Mitgl.-Nr. 7946081 Aufnahme: 1. Jan. 1940
3.11.39

Aufnahme beantragt am:

Wiederaufn. beantragt am: genehm.:

Austritt:

Gelöscht:

Ausschluß:

Aufgehoben:

Gestrichen wegen:

Zurückgenommen:

Abgang zur Wehrmacht:
Zugang von

Gestorben:

Bemerkungen:

Wohnung: Hochkretscham 30

Ortsgr.: Osterdorf / Ob. Gau: Schlesien
b. Leobschütz

Monatsmeldg. Gau: Ob Schles. Mt. 8.42 Bl. 38

Lt. RL./ vom (NS)

Wohnung: K. Krs Leobschütz

Ortsgr.: Hochkretscham Gau: Ob. Schles.

Monatsmeldg. Gau: Mt. Bl.

Lt. RL./ vom

Wohnung:

Ortsgr.: Gau:

Monatsmeldg. Gau: Mt. Bl.

Lt. RL./ vom

Wohnung:

Ortsgr.: Gau:

Monatsmeldg. Gau: Mt. Bl.

Lt. RL./ vom

Wohnung:

Ortsgr.: Gau:

Mitglieds Nr. 2023411 Vor- und Zuname Gebora Behra Josef

Va. End. d. Aufn. Sch. i. d. Berlin Neukölln v. 1.1.36.

Geboren 27.9.93 Ort Saalfeld/S.

Beruf Schlosser Ledig, verheiratet, verw.

Eingetreten 1.5.33

Ausgetreten

Wiedereingetr.

Wohnung J. 165. Jan. 33

Ortsgr. Berlin Gau Berlin

Wohnung

Ortsgr. Gau

Wohnung

Ortsgr. Gau

Wohnung

Ortsgr. Gau

Wohnung

Ortsgr. Gau

Wohnung

Ortsgr. Gau

Name: Arb

Geb.-Datum:

Nr.: 55

Aufnahme beantrag

Wiederaufn. beantr

Austritt:

Gelöscht:

Ausschluß:

Aufgehoben:

Gestrichen wege

Zurückgenomme

Abgang zur W
Zugang von

Gestorben:

Bemerkungen:

Name: Be

Geb.-Datum:

Mitgl.-Nr.: 8

Aufnahme bean

Wiederaufn. bea

Austritt:

Gelöscht:

Ausschluß:

Aufgehoben:

Gestrichen weg

Zurückgenomm

Abgang zur W
Zugang von

Gestorben:

Bemerkungen

2044

Name: Behra Josef
Arb. Beruf: Geborene:
Verehlichte:
Geb.-Datum: 28.8.16 Geb.-Ort: Slepankowitz
Nr.: 5555038 Aufn.: 1. 5. 37
Aufnahme beantragt am: 17.11.37
Wiederaufn. beantragt am: genehm.:
Austritt:
Gelöscht:
Ausschluß:
Aufgehoben:
Gestrichen wegen:

Zurückgenommen:

Abgang zur Wehrmacht:
Zugang von
Gestorben:
Bemerkungen:

Wohnung: Jänkschdorf
Ortsgr.: Sibyllenort/Oels Gau: Schles.
Monatsmeldg. Gau: Ohles Mt. W 38 Bl. 143
Lt. RL./ vom (Z)
Wohnung: Hr Bruno 121
Ortsgr.: Insbuch Gau: Niederschl.
Monatsmeldg. Gau: Mt. Bl.
Lt. RL./ vom
Wohnung:
Ortsgr.: Gau:
Monatsmeldg. Gau: Mt. Bl.
Lt. RL./ vom
Wohnung:
Ortsgr.: Gau:
Monatsmeldg. Gau: Mt. Bl.
Lt. RL./ vom
Wohnung:
Ortsgr.: Gau:

Name: Behra Karl-Heinz

Geb.-Datum: 20.10.19 Geb.-Ort: Bochum
Mitgl.-Nr.: 8960257 Aufn.: 1 Mai 1942
Aufnahme beantragt am: 30.12.41.
Wiederaufn. beantragt am: genehm.:
Austritt:
Gelöscht: K
Ausschluß:
Aufgehoben:
Gestrichen wegen:

Zurückgenommen:

Abgang zur Wehrmacht:
Zugang von
Gestorben:
Bemerkungen.

Wohnung: M. Zeughausstr. 41
Ortsgr.: Mülhausen Gau: Baden
Monatsmeldg. Gau: Mt. Bl.
Lt. RL./ vom
Wohnung:
Ortsgr. Gau:
Monatsmeldg. Gau Mt. Bl.
Lt. RL./ vom
Wohnung
Ortsgr.: Gau:
Monatsmeldg. Gau Mt. Bl.
Lt. RL./ vom
Wohnung:
Ortsgr.: Gau:
Monatsmeldg. Gau: Mt. Bl.
Lt. RL./ vom
Wohnung:
Ortsgr.: Gau:

Name:

Geb.-Datum

Mitgl.-Nr

Aufnahme b

Wiederaufn.

Austritt: .....

Gelöscht: ...

Ausschluß: ...

Aufgehoben:

Gestrichen w

Zurückgenomm

Abgang zur W

Zugang von

Gestorben: ...

Bemerkungen.

Name

Geb.-Dat

Nr.: ...

Aufnahm

Wiederau

Austrit

Gelösc

Aussch

Aufgeh

Gestri

Zurück

Abgan

Zugan

Gesto

Beme

2046

Name: Behra Oskar
Finanzanwärter
Geb.-Datum: 20.12.14 Geb.-Ort: Riedisheim
Mitgl.-Nr.: 8960258 Aufn.: 1 Mai 1942
Aufnahme beantragt am: 24.12.41.
Wiederaufn. beantragt am: genehm.:
Austritt:
Gelöscht:
Ausschluß:
Aufgehoben:
Gestrichen wegen:
Zurückgenommen:
Abgang zur Wehrmacht:
Zugang von
Gestorben:
Bemerkungen.

Wohnung: M. Riedisheim, Glaserberg 9
Ortsgr.: Mülhausen Gau: Baden
Monatsmeldg. Gau Mt. Bl.
Lt. RL./ vom
Wohnung:
Ortsgr. Gau:
Monatsmeldg. Gau Mt. Bl.
Lt. RL./ vom
Wohnung
Ortsgr.: Gau:
Monatsmeldg. Gau Mt. Bl.
Lt. RL./ vom
Wohnung:
Ortsgr.: Gau:

Name: Behra Ottilie
/
Geb.-Dat.: 5.1.24. Geb.-Ort: Riedisheim
Nr.: 927852 Aufn.: 1. Sept. 1942
Aufnahme beantragt am: 1.11.42.
Wiederaufn. beantragt am: genehm.
Austritt:
Gelöscht:
Ausschluß:
Aufgehoben:
Gestrichen wegen:
Zurückgenommen:
Abgang zur Wehrmacht:
Zugang von
Gestorben:
Bemerkungen:

Wohnung: Mühlhausen, Glaserberg 9.
Ortsgr.: Mühlhausen Gau: Baden
Monatsmeldg. Gau Mt. Bl.
Lt. RL. / vom
Wohnung.
Ortsgr.: Gau:
Monatsmeldg. Gau Mt. Bl.
Lt. RL. / vom
Wohnung:
Ortsgr.: Gau:
Monatsmeldg. Gau. Mt. Bl.
Lt. RL. / vom
Wohnung.
Ortsgr.: Gau.
Monatsmeldg. Gau Mt. Bl.
Lt. RL. / vom
Wohnung:
Ortsgr.: Gau:

rgberg 9
Baden

Bl.

Bl.

Bl.

Bl.

Bl.

Bl.

Bl.

orberg 9.
. Baden

Bl.

Name: ....Beh

Geb.-Dat.: 16.1.
970

Nr.: .....

Aufnahme beantragt am

Wiederaufn. beantragt a

Austritt: .....

Gelöscht: .....

Ausschluß: .....

Aufgehoben: .....

Gestrichen wegen

.....

.....

Zurückgenommen

.....

.....

Abgang zur Wehr

Zugang von

Gestorben: .....

Bemerkungen: .....

Name: Behra Rudolf

Schloss

Geb.-Dat.: 16.1.26 Geb.-Ort: Laurahütte

Nr.: 9705903 Aufn.: 20. April 1944

Aufnahme beantragt am: 12.2.44

Wiederaufn. beantragt am: genehm.:

Austritt:

Gelöscht:

Ausschluß:

Aufgehoben:

Gestrichen wegen:

Zurückgenommen:

Abgang zur Wehrmacht:

Zugang von

Gestorben:

Bemerkungen:

Wohnung: C.- Luftpark Jugendwohn-heim

Ortsgr.: Gardelegen Gau: Magdeburg-Anhalt

Monatsmeldg Gau: Mt. Bl.

Lt. RL. / vom

Wohnung:

Ortsgr.: Gau:

Monatsmeldg Gau: Mt. Bl.

Lt. RL. / vom

Wohnung:

Ortsgr.: Gau:

Monatsmeldg Gau: Mt. Bl.

Lt. RL. / vom

Wohnung:

Ortsgr.: Gau:

Monatsmeldg Gau: Mt. Bl.

Lt. RL. / vom

Wohnung:

Ortsgr.: Gau:

Name: Bel

Geb.-Dat.: 4.4

Nr.: 94

Aufnahme beantrag

Wiederaufn. beantr

Austritt:

Gelöscht:

Ausschluß:

Aufgehoben:

Gestrichen we

Zurückgenomm

Abgang zur W

Zugang von

Gestorben:

Bemerkungen

Name: B

Mülle

Geb.-Datum:

Nr.: 6

Aufnahme beantrag

Wiederaufn. beantr

Austritt:

Gelöscht:

Ausschluß:

Aufgehoben:

Gestrichen wege

Zurückgenomme

Abgang zur W

Zugang von

Gestorben:

Bemerkungen:

2050

Name: Behrbalk Anneliese

Geb.-Dat.: 4.4.25 Geb.-Ort: W. 20. April 1943

Nr.: 9414988 Aufn.:

Aufnahme beantragt am: 11-1-43

Wiederaufn. beantragt am: genehm.:

Austritt:

Gelöscht:

Ausschluß:

Aufgehoben:

Gestrichen wegen:

Zurückgenommen:

Abgang zur Wehrmacht:

Zugang von

Gestorben:

Bemerkungen:

Wohnung: W. Schmiedgasse 5

Ortsgr.: Weipert I Gau: Sudetenland

Monatsmeldg. Gau Mt. Bl.

Lt. Bl. / vom

Wohnung:

Ortsgr.: Gau:

Monatsmeldg. Gau Mt. Bl.

Lt. Bl. / vom

Wohnung:

Ortsgr.: Gau:

Monatsmeldg. Gau Mt. Bl.

Lt. Bl. / vom

Wohnung:

Ortsgr.: Gau:

Monatsmeldg. Gau Mt. Bl.

Lt. Bl. / vom

Wohnung:

Ortsgr.: Gau:

Name: Behrbalk Anton

Müllergeh. Beruf: Geborene: Verehlichte:

Geb.-Datum: 6.9.03 Geb.-Ort: Tschernowitz

Nr.: 6755705 Aufn.: 1.11.3[illegible]

Aufnahme beantragt am: 3.1.39

Wiederaufn. beantragt am: genehm.:

Austritt:

Gelöscht:

Ausschluß:

Aufgehoben:

Gestrichen wegen:

Zurückgenommen:

Abgang zur Wehrmacht:

Zugang von

Gestorben:

Bemerkungen:

Wohnung: No. 79

Ortsgr.: Hornsedl Gau: Sud.Land

Monatsmeldg. Gau: Mt. Bl.

Lt. Bl./ vom

Wohnung:

Ortsgr.: Gau:

Monatsmeldg. Gau: Mt. Bl.

Lt. Bl./ vom

Wohnung:

Ortsgr.: Gau:

Monatsmeldg. Gau: Mt. Bl.

Lt. Bl./ vom

Wohnung:

Ortsgr.: Gau:

Monatsmeldg. Gau: Mt. Bl.

Lt. Bl./ vom

Wohnung:

Ortsgr.: Gau:

5
land

Name:

Geb.-Datum:

Nr.:

Aufnahme beantragt

Wiederaufn. beantrag

Austritt:

Gelöscht:

Ausschluß:

Aufgehoben:

Gestrichen wegen

Zurückgenommen

Abgang zur Wel
Zugang von

Gestorben:

Bemerkungen:

8888

Name: Eberhardt Anton
Stud. Beruf: Ehefrau:
Geb.-Datum: 27. 8. 19. Geb.-Ort: Bregenz
Nr.: 6136085 Aufn.: 1 Mai 1938
Aufnahme beantragt am: 29. 5. 38.
Wiederaufn. beantragt am: genehm:
Austritt:
Gelöscht:
Ausschluß:
Aufgehoben:
Gestrichen wegen:

Zurückgenommen:

Abgang zur Wehrmacht:
Zugang von
Gestorben:
Bemerkungen:

Ⓟ Nr. 10 – 600 000 – 5. 38

Wohnung: Wiener Neustadt
Ortsgr.: Wien Gau: Wien

Monatsmeldg. Gau: Mt. Bl.
Lt. Bl./ vom

Wohnung:
Ortsgr.: Gau:

Monatsmeldg. Gau: Mt. Bl.
Lt. Bl./ vom

Wohnung:
Ortsgr.: Gau:

Monatsmeldg. Gau: Mt. Bl.
Lt. Bl./ vom

Wohnung:
Ortsgr.: Gau:

Behx

Name: .....

21.8.

Geb.-Dat.: .....

Nr.: 100

Aufnahme beantragt a

Wiederaufn. beantragt

Austritt: .....

Gelöscht: .....

Ausschluß: .....

Aufgehoben: .....

Gestrichen wege

.....

.....

Zurückgenomme

.....

.....

Abgang zur Weh

Zugang von

Gestorben: .....

Bemerkungen:

8059

Name: Behrbalk Erhard

Geb.-Dat.: 21.8.27 Geb.-Ort: W.

Nr.: 10021640 Aufn.: 20. April 1944 19.1.44

Aufnahme beantragt am: .....

Wiederaufn. beantragt am: ..... genehm.: .....

Austritt: .....

Gelöscht: .....

Ausschluß: .....

Aufgehoben: .....

Gestrichen wegen: .....

.....

.....

Zurückgenommen: .....

.....

.....

Abgang zur Wehrmacht: .....

Zugang von .....

Gestorben: .....

Bemerkungen: .....

Wohnung: W. Schmiedgasse 5

Ortsgr.: Teipert Gau: Sudetenland

Monatsmeldg Gau ..... Mt..... Bl.....

Lt. RL / ..... vom .....

Wohnung: .....

Ortsgr.: ..... Gau: .....

Monatsmeldg. Gau. ..... Mt..... Bl.....

Lt RL / ..... vom .....

Wohnung: .....

Ortsgr.: ..... Gau: .....

Monatsmeldg. Gau. ..... Mt..... Bl.....

Lt RL / ..... vom .....

Wohnung: .....

Ortsgr.: ..... Gau: .....

Monatsmeldg. Gau. ..... Mt..... Bl.....

Lt. RL / ..... vom .....

Wohnung: .....

Ortsgr.: ..... Gau: .....

Mitglieds-Nr.

Eingetreten am

Geburtsort

Heimatsgemeinde

Geboren am

Ortsgruppe

Gau

Prov. Mitglieds

Mi-Sa-St

2056

Mitglieds-Nr. 1267788 Name: Lehrbalk Friedrich

Eingetreten am 1. 8. 1932

Geburtsort Brüngendorf Obm.

Heimatsgemeinde Wien

Geboren am 21. 4. 1911

Ortsgruppe Langenlebarn

Gau Wien Bezirk M1-Sa-Ste

Beruf Kürschner

Anschrift Wien 2, Ausstellungsstr. 61

Neue Anschrift

verh., ledig, verwitw.

Prov. Mitgliedskarte ausgestellt am: 12. AUG. 1932

Ei M1-Sa-Ste 9.37/20

Mitgliedsbuch ausgefertigt am:

W. 2. Ausstellungsstr. 61

Wien 6 0 [illegible] Wien

Druck C. Becker, Wien 804 732 g

Name: [illegible]
Geb.-Datum: 19[illegible]
Nr.: 62
Aufnahme beantragt am
Wiederaufn. beantragt
Austritt:
Gelöscht:
Ausschluß:
Aufgehoben:
Gestrichen wegen:
Zurückgenommen:
Abgang zur Wehrm
Zugang von
Gestorben:
Bemerkungen:

Name: [illegible] Gerda

Sp. Beh. Beruf: Geborene:

Verehelichte:

Geb.-Datum: 15.11.15 Geb.-Ort: W.

Nr.: 6213171 Aufn.: 1. Mai 1938

Aufnahme beantragt am: 28.5.38

Wiederaufn. beantragt am: genehm.:

Austritt:

Gelöscht:

Ausschluß:

Aufgehoben:

Gestrichen wegen:

Zurückgenommen:

Abgang zur Wehrmacht:

Zugang von

Gestorben:

Bemerkungen:

Wohnung: W 11. [illegible]

Ortsgr.: Wien Gau: Wien

Monatsmeldg. Gau: Mt. Bl.

Lt. Bl.: vom

Wohnung:

Ortsgr.: Gau:

Monatsmeldg. Mt. Bl.

Lt. Bl.: vom

Wohnung: Wien 20 Untere[illegible]

Ortsgr.: Wien Gau: Wien

Monatsmeldg. Gau: Mt. Bl.

Lt. Bl.: vom

Wohnung:

Ortsgr.: Gau:

Monatsmeldg. Gau: Mt. Bl.

Lt. Bl.: vom

Wohnung:

Ortsgr.: Gau:

Name: Behr
Ingenieur
Geb.-Datum: 25. 12
Nr.: 6123
Aufnahme beantragt am:
Wiederaufn. beantragt am:
Austritt:
Gelöscht:
Ausschluß:
Aufgehoben:
Gestrichen wegen:
Zurückgenommen:
Abgang zur Wehrmacht
Zugang von
Gestorben:
Bemerkungen:

Name: Behrbalk Julius

Ingenieur Beruf: Geborene:

Verehelichte:

Geb.-Datum: 25.12.76 Geb.-Ort: Pamezl

Nr.: 6123412 Aufn.: 1. Mai 1938

Aufnahme beantragt am: 29.6.38

Wiederaufn. beantragt am: genehm.:

Austritt:

Gelöscht:

Ausschluß:

Aufgehoben:

Gestrichen wegen:

Zurückgenommen:

Abgang zur Wehrmacht:

Zugang von

Gestorben:

Bemerkungen:

Nr. 10 — 600 000 — 5. 38

Wohnung: Kl. 2. Ausstellungsstr. 6/22

Ortsgr.: Wien Gau: Wien

Monatsmeldg. Gau: Mt. Bl.

lt. Nr. / vom

Wohnung:

Ortsgr.: Gau:

Monatsmeldg. Gau: Mt. Bl.

lt. Nr. / vom

Wohnung:

Ortsgr.: Gau:

Monatsmeldg. Gau: Mt. Bl.

lt. Nr. / vom

Wohnung:

Ortsgr.: Gau:

Name: Behrbalk Walter

Geborene:
Verehlichte: Lehrer

Geb.-Datum: 18.6.91 Geb.-Ort: Weipert

Mitgl.-Nr.: 6479275 Aufn.: 1. Nov. 1938

Aufnahme beantragt am: 7.1.39

Wiederaufn. beantragt am: genehm.:

Austritt:

Gelöscht:

Ausschluß:

Aufgehoben:

Gestrichen wegen:

Zurückgenommen:

Abgang zur Wehrmacht:
Zugang von

Gestorben:

Bemerkungen:

Wohnung: W. Schmiedgasse 451 Gau: Sudetenland

Ortsgr.: Weipert

Monatsmeldg. Gau: Mt. Bl.

Lt. RL./ vom

Wohnung:

Ortsgr.: Gau:

Monatsmeldg. Gau: Mt. Bl.

Lt. RL./ vom

Wohnung:

Ortsgr.: Gau:

Monatsmeldg. Gau: Mt. Bl.

Lt. RL./ vom

Wohnung:

Ortsgr.: Gau:

Mitglieds Nr. 4108111 Zu- und Vorname Behrbaum Franz

Geboren 17.1.10. Ort Leggerow

Beruf Zimmermann Ledig, verheiratet, verw. 2. 5. 37

Eingetreten

Ausgetreten

Wiedereingetr.

Wohnung Leggerow.

Ortsgr. Castin Gau Pommern

Wohnung

Ortsgr. Gau

Wohnung

Ortsgr. Gau

Wohnung

Ortsgr. Gau

Wohnung

Ortsgr. Gau

Mitglieds Nr.

Geboren 28

Beruf Schl

Eingetreten

Ausgetreten

Wiedereingetr.

lt. Bri. Osb

Wohnung

Harburg

Ortsgr. Harb

lt. Hbg.

Wohnung H.

Ortsgr. H

Beh

Name:

Pol. Insp.

Geb.-Datum: 2

Nr.:

Aufnahme beantragt

Wiederaufn. beantrag

Austritt:

Gelöscht:

Ausschluß:

Aufgehoben:

Gestrichen wegen

Zurückgenommen

Abgang zur We
Zugang von

Gestorben:

Bemerkungen:

2062

Mitglieds Nr. 1259271 Vor- und Zuname Behrbam Wilhelm

Geboren 28. 1. 01 Ort H

Beruf Schlosser Ledig, ~~verheiratet~~, verw.

Eingetreten 1. 8. 32.

Ausgetreten

Wiedereingetr.

~~It. Bri. Osterb. 4.37.~~
Wohnung ~~H. 1.~~ Haarenst 38
Harburg Wilhelmsburg
Ortsgr. ~~Hamburg~~ Gau ~~Osthannover~~ Hamburg
It. Hbg. 3/37/3 (Z) (Z)
Wohnung H.-Harburg, Bredenrand 3
Ortsgr. Hamburg Gau Hamburg

Wohnung
Ortsgr. Gau

Wohnung
Ortsgr. Gau

Wohnung
Ortsgr. Gau

Name: Behrbohm Bernhard
Pol.Insp. Beruf: Geborene: Verehlichte:
Geb.-Datum: 27.2.86 Geb.-Ort: Papenhagen
Nr.: 5787312 Aufn.: 1. 5. 37
Aufnahme beantragt am:
Wiederaufn. beantragt am: genehm.
Austritt:
Gelöscht:
Ausschluß:
Aufgehoben:
Gestrichen wegen:

Zurückgenommen:

Abgang zur Wehrmacht:
Zugang von
Gestorben:
Bemerkungen:

Wohnung: t., Kreckowerstr.76
Ortsgr.: Stettin Gau: Pommern
Monatsmeldg. Gau: Mt. Bl.
Lt. Rl./ vom
Wohnung:
Ortsgr.: Gau:
Monatsmeldg. Gau: Mt. Bl.
Lt. Rl./ vom
Wohnung:
Ortsgr.: Gau:
Monatsmeldg. Gau: Mt. Bl.
Lt. Rl./ vom
Wohnung:
Ortsgr.: Gau:
Monatsmeldg. Gau: Mt. Bl.
Lt. Rl./ vom
Wohnung:
Ortsgr.: Gau:

Mitglieds Nr.

Geboren 28.

Beruf

Eingetreten

Ausgetreten

Wiedereingetr.

It. Rev Li

Wohnung

Ortsgr.

Wohnung

Ortsgr.

Mitglieds Nr

Geboren

Beruf

Eingetreten

Ausgetreten

Wiedereinge

Wohnung

Ortsgr.

Wohnung

Ortsgr.

2064

Mitglieds Nr. 2613543 Vor- und Zuname Behrbohm Carl

Geboren 28.3.00 Ort Barbeck

Beruf Masch Schl. Ledig, verheiratet, verw.

Eingetreten 1.5.33

Ausgetreten

Wiedereingetr.

Wohnung

Ortsgr. Gau

Wohnung

Ortsgr. Gau

Wohnung

Ortsgr. Gau

Wohnung

Ortsgr. Gau

Mitglieds Nr. 4059602 Zu- und Vorname Behrbohm Ernst

Geboren 6.1.10 Ort Braunschweig

Beruf Krankenk. Ang. Ledig, verheiratet, verw.

Eingetreten 1.5.37

Ausgetreten

Wiedereingetr.

Wohnung Hannover Hannover

Ortsgr. Gau

Wohnung

Ortsgr. Gau

Wohnung

Ortsgr. Gau

Wohnung

Ortsgr. Gau

Name: .....

Geb.-Dat.: 14

Nr.: 945

Aufnahme beantragt a

Wiederaufn. beantragt

Austritt: .....

Gelöscht: .....

Ausschluß: .....

Aufgehoben: .....

Gestrichen weger

.....

.....

Zurückgenommen

.....

Abgang zur Wehr

Zugang von

Gestorben: .....

Bemerkungen: .....

Name: ...

1

Geb.-Dat.: .....

Nr.: .....

Aufnahme bea

Wiederaufn. b

Austritt: ...

Gelöscht: ...

Ausschluß

Aufgehobe

Gestrichen

Zurückgen

Abgang z

Zugang v

Gestorbe

Bemerku

Name: Behrbohm Hans Peter
stud.med.

Geb.-Dat.: 14.3.25 Geb.-Ort: Berlin

Nr.: 9457719 Aufn.: 20. April 1943

Aufnahme beantragt am: 1.1.43

Wiederaufn. beantragt am: ..... genehm.: .....

Austritt: .....

Gelöscht: .....

Ausschluß: .....

Aufgehoben: .....

Gestrichen wegen: .....

.....

.....

Zurückgenommen: .....

.....

.....

Abgang zur Wehrmacht: .....

Zugang von .....

Gestorben: .....

Bemerkungen: .....

Wohnung: Seest.Rostock Lindenstr. 7

Ortsgr.: Rostock Gau Mecklenburg

Monatsmeldg. Gau ..... Mt. ..... Bl. .....

Lt. RL. / ..... vom .....

Wohnung: .....

Ortsgr.: ..... Gau: .....

Monatsmeldg. Gau. ..... Mt. ..... Bl. .....

Lt RL. / ..... vom .....

Wohnung: .....

Ortsgr.: ..... Gau: .....

Monatsmeldg. Gau: ..... Mt. ..... Bl. .....

Lt. RL. / ..... vom .....

Wohnung: .....

Ortsgr.: ..... Gau: .....

Monatsmeldg. Gau: ..... Mt. ..... Bl. .....

Lt. RL. / ..... vom .....

Wohnung: .....

Ortsgr.: ..... Gau: .....

Name: Behrtohm Heini
Dreher

Geb.-Dat.: 18.10.25 Geb.-Ort: B.

Nr.: 9553563 Aufn. 20. April 1943

Aufnahme beantragt am: 8.4.43

Wiederaufn. beantragt am: ..... genehm.: .....

Austritt: .....

Gelöscht: .....

Ausschluß: .....

Aufgehoben: .....

Gestrichen wegen: .....

.....

.....

Zurückgenommen: .....

.....

.....

Abgang zur Wehrmacht: .....

Zugang von .....

Gestorben: .....

Bemerkungen: .....

K

Wohnung: B. 67

Ortsgr.: Barbecke Südhannover-Braunschweig

Monatsmeldg. Gau ..... Mt. ..... Bl. .....

Lt. RL. / ..... vom .....

Wohnung: .....

Ortsgr.: ..... Gau: .....

Monatsmeldg. Gau: ..... Mt. ..... Bl. .....

Lt RL. / ..... vom .....

Wohnung: .....

Ortsgr.: ..... Gau: .....

Monatsmeldg. Gau: ..... Mt. ..... Bl. .....

Lt. RL. / ..... vom .....

Wohnung: .....

Ortsgr.: ..... Gau: .....

Monatsmeldg. Gau: ..... Mt. ..... Bl. .....

Lt. RL. / ..... vom .....

Wohnung: .....

Ortsgr.: ..... Gau: .....

Mitglieds Nr.

Geboren 24.

Beruf

Eingetreten

Ausgetreten

Wiedereingetr.

Wohnung

Ortsgr.

Mitglieds Nr.

Geboren 30.

Beruf

Eingetreten

Ausgetreten

Wiedereingetr.

Wohnung

Ortsgr.

Wohnung

Ortsgr.

Mitglieds Nr. 706626 Vor- und Zuname Behrbohm Ernst

Geboren 24. 3. 99 Ort Hamburg

Beruf Kaufmann Ledig, ~~verheiratet~~, verw.

Eingetreten 1 11 31

Ausgetreten

Wiedereingetr.

~~Zuständig 1.4.37~~

Wohnung H. Schützenstrasse 115

Ortsgr. ~~Harburg~~ Hamburg **Gau** ~~Osthannover~~ Hamburg (Z)

Wohnung

Ortsgr. **Gau**

Wohnung

Ortsgr. **Gau**

Wohnung

Ortsgr. **Gau**

Mitglieds Nr. 2547816 Vor- und Zuname Behrbohm Hermann

Geboren 30. 10. 07. Ort K.

Beruf Kfm. Ledig, ~~verheiratet~~, verw.

Eingetreten 1. Mai 1933

Ausgetreten

Wiedereingetr.

Wohnung K. Grünhof 14. 38.

Ortsgr. Karlsruhe **Gau** Baden

II. Baden NO 7 34 Bl. 28

Wohnung G.

Ortsgr. Göttingen **Gau** Südh.-Hessen

Südh. Bz. 6 37 18 (Z)

Wohnung T. Jägerstr. 17. 2

Ortsgr. Engelskirchen **Gau** Schwaben

Schwaben 131/1 (Z)

Wohnung M. Münchenerstr. 67

Ortsgr. Mering **Gau** Schwaben

Wohnung

Ortsgr. **Gau**

Wohnung

Ortsgr. **Gau**

Name: Behrl

Geb.-Dat.: 13.6.

Nr.: 955

Aufnahme beantragt am:

Wiederaufn. beantragt am:

Austritt:

Gelöscht:

Ausschluß:

Aufgehoben:

Gestrichen wegen:

Zurückgenommen:

Abgang zur Wehrma

Zugang von

Gestorben:

Bemerkungen:

Name: Behrbohm Hildegard
Stenotyp.

Geb.-Dat.: 13.6.23 Geb.-Ort: B.

Nr.: 9551957 Aufn.: 1. Sept. 1942

Aufnahme beantragt am: 14.4.43

Wiederaufn. beantragt am: ..... genehm.: .....

Austritt: .....

Gelöscht: .....

Ausschluß: .....

Aufgehoben: .....

Gestrichen wegen: .....

.....

.....

Zurückgenommen: .....

.....

.....

Abgang zur Wehrmacht: .....

Zugang von .....

Gestorben: .....

Bemerkungen: .....

Wohnung: B. 88

Ortsgr.: Bleckenstedt Süd-Hannover-Braun

Monatsmeldg. Gau ..... Mt. ..... Bl. .....

Lt. RL. / ..... vom .....

Wohnung: .....

Ortsgr.: ..... Gau: .....

Monatsmeldg. Gau. ..... Mt. ..... Bl. .....

Lt. RL. / ..... vom .....

Wohnung: .....

Ortsgr.: ..... Gau: .....

Monatsmeldg. Gau: ..... Mt. ..... Bl. .....

Lt. RL. / ..... vom .....

Wohnung: .....

Ortsgr.: ..... Gau: .....

Monatsmeldg. Gau: ..... Mt. ..... Bl. .....

Lt. RL. / ..... vom .....

Wohnung: .....

Ortsgr.: ..... Gau: .....

Mitglieds Nr. 842324 Vor- und Zuname Behrbohm Johann

Geboren 17.11.91 Ort Schwarzau/Mark

Beruf Kfm. ~~Ledig~~, verheiratet, ~~verw.~~

Eingetreten 1.12.31

Ausgetreten Übertritt v. 12.

Wiedereingetr. p.A. Gaust. v. 20.12.39

Wohnung Gründauer

Ortsgr. Königsberg **Gau** Ostpreußen

Postsp. 9.41.03 Königsberg

Wohnung Lehr. d. Bildenhauerei-Sch.

Ortsgr. Scharfenwiese **Gau** Posen

Wohnung

Ortsgr. **Gau**

Wohnung

Ortsgr. **Gau**

Wohnung

Ortsgr. **Gau**

Name: Behr
Gohrifta
Geb.-Datum: 4.
Nr.: 50
Aufnahme beantragt
Wiederaufn. beantragt
Austritt:
Gelöscht:
Ausschluß:
Aufgehoben:
Gestrichen wegen
Zurückgenommen
Abgang zur / Zugang von Weh
Gestorben:
Bemerkungen:

Mitglieds Nr. 3551688 Vor- und Zuname Behrbohm Karl

Geboren 24.6.75 Ort Barbeke

Beruf Kaufmann Ledig, verheiratet, verw.

Eingetreten 1.5.33

Ausgetreten

Wiedereingetr.

Wohnung B Lechenwicht. 33

Ortsgr. Braunschweig **Gau** Südhan. Br.

Wohnung

Ortsgr. **Gau**

Wohnung

Ortsgr. **Gau**

Wohnung

Ortsgr. **Gau**

Name: B
Gestorben
Geb.-Datum:
Nr.: 44
Aufnahme beantragt
Wiederaufn. beantragt
Austritt:
Gelöscht:
Ausschluß:
Aufgehoben:
Gestrichen wegen:
Zurückgenommen:
Abgang zur / Zugang von Weh
Gestorben:
Bemerkungen:

Name: Behrbohm Otto

Schriftsetz. Beruf: Geborene: Verehlichte:

Geb.-Datum: 4.3.10 Geb.-Ort: Halchter

Nr.: 5033645 Aufn.: 5. 37

Aufnahme beantragt am: 1.6.37

Wiederaufn. beantragt am: genehm.:

Austritt:

Gelöscht:

Ausschluß:

Aufgehoben:

Gestrichen wegen:

Zurückgenommen:

Abgang zur Wehrmacht:
Zugang von

Gestorben:

Bemerkungen:

Wohnung: B.Siefriedstr.33

Ortsgr.: Braunschweig Gau: Sü.Hann.Br.

Monatsmeldg. Gau: Mk. Pf.

Lt. RL./ vom

Wohnung:

Ortsgr.: Gau:

Monatsmeldg. Gau: Mk. Pf.

Lt. RL./ vom

Wohnung:

Ortsgr.: Gau:

Monatsmeldg. Gau: Mk. Pf.

Lt. RL./ vom

Wohnung:

Ortsgr.: Gau:

Monatsmeldg. Gau: Mk. Pf.

Lt. RL./ vom

Wohnung:

Ortsgr.: Gau:

Monatsmeldg. Gau: Mk. Pf.

Lt. RL./ vom

Wohnung:

Ortsgr.: Gau:

Name: Behrbohm Richard

Zimmerhelfer Beruf: Geborene: Verehlichte:

Geb.-Datum: 10.8.05 Geb.-Ort: Fürbeck

Nr.: 4494577 Aufn.: 1. 5. 37

Aufnahme beantragt am: 4.6.37

Wiederaufn. beantragt am: genehm.:

Austritt:

Gelöscht:

Ausschluß:

Aufgehoben:

Gestrichen wegen:

Zurückgenommen:

Abgang zur Wehrmacht:
Zugang von

Gestorben:

Bemerkungen:

Wohnung: Hr. Jürgenstr. 84

Ortsgr.: Braunschweig Gau: Sü.Hann.Br.

Monatsmeldg. Gau: Südh. Br. 7.43 3 ü 84371 Mk. Pf.

Lt. RL./ vom 1.4.43

Wohnung: L

Ortsgr.: Lieben Gau: Kd. Schles.

Monatsmeldg. Gau: Mk. Pf.

Lt. RL./ vom

Wohnung:

Ortsgr.: Gau:

Monatsmeldg. Gau: Mk. Pf.

Lt. RL./ vom

Wohnung:

Ortsgr.: Gau:

Monatsmeldg. Gau: Mk. Pf.

Lt. RL./ vom

Wohnung:

Ortsgr.: Kd. Schlesien Gau:

Mitglieds Nr. 2649004 Vor- und Zuname Behrbohm Wilhelm

Geboren 7.3.92 Ort Pilsenreith

Beruf Landwirt Ledig, verheiratet, verw.

Eingetreten 15 33

Ausgetreten

Wiedereingetr.

Wohnung Wien

Ortsgr. Wien Gau Ost-Mark

Wien 1.402

Wohnung

Ortsgr. Gau

Wohnung

Ortsgr. Gau

Wohnung

Ortsgr. Gau

Wohnung

Ortsgr. Gau

Mitglieds Nr. 1900843 Vor- und Zuname Behrbohm Albert

Geboren 11.7.83 Ort

Beruf Kfm. Ledig, verheiratet, verw.

Eingetreten

Ausgetreten

Wiedereingetr.

Wohnung Barbede

Ortsgr. Gau

Wohnung

Ortsgr. Gau

Wohnung

Ortsgr. Gau

Wohnung

Ortsgr. Gau

Mitglieds Nr.

Geboren

Beruf

Eingetreten

Ausgetreten

Wiedereingetr.

Wohnung

Ortsgr.

Name:

Geb.-Datum:

Mitgl.-Nr.:

Aufnahme bean

Wiederaufn. bea

Austritt:

Gelöscht:

Ausschluß:

Aufgehoben:

Gestrichen wege

Zurückgenomme

Abgang zur We

Zugang von

Gestorben:

Bemerkungen:

2034

Mitglieds Nr. 6792[illegible] Vor- und Zuname Behrbohm Clara

Geboren 6. 1. 80 Ort Kopenhagen

Beruf ~~Kaufmann~~ Ledig, verheiratet, ~~verw.~~

Eingetreten 1.4. 33

Ausgetreten

Wiedereingetr.

Wohnung K. Hirschstr. 38

Ortsgr. Karlsruhe **Gau** **Baden**

Wohnung

Ortsgr. **Gau**

Wohnung

Ortsgr. **Gau**

Wohnung

Ortsgr. **Gau**

Wohnung

Ortsgr. **Gau**

Name: Behrbom Clara

Geborene:
Verehlichte:

Geb.-Datum: 13.6.86 Geb.-Ort: Friedrichstal

Mitgl.-Nr.: 7 867 119 **Aufn.:** 1.1.40

Aufnahme beantragt am: 20.8.39

Wiederaufn. beantragt am: genehm.:

Austritt:

Gelöscht:

Ausschluß:

Aufgehoben:

Gestrichen wegen:

Zurückgenommen:

Abgang zur Wehrmacht:
Zugang von

Gestorben:

Bemerkungen:

Wohnung: K. Hirschstr. 38

Ortsgr.: Karlsruhe Gau: Baden

Monatsmeldg. Gau: Mt. Bl.

Lt. RL./ vom

Wohnung:

Ortsgr.: Gau:

Monatsmeldg. Gau: Mt. Bl.

Lt. RL./ vom

Wohnung:

Ortsgr.: Gau:

Monatsmeldg. Gau: Mt. Bl.

Lt. RL./ vom

Wohnung:

Ortsgr.: Gau:

Monatsmeldg. Gau: Mt. Bl.

Lt. RL./ vom

Wohnung:

Ortsgr.: Gau:

Name: Behrbom Karl
Kfm.
Geborene:
Verehlichte:
Geb.-Datum: 8.10.99. Geb.-Ort: Ritterlinde
Mitgl.-Nr. 8044867 Aufnahme: 1. Juli 1940
Aufnahme beantragt am: 7.6.40.
Wiederaufn. beantragt am: ..... genehm.: .....
Austritt: .....
Gelöscht: .....
Ausschluß: .....
Aufgehoben: .....
Gestrichen wegen: .....
Zurückgenommen: .....
Abgang zur Wehrmacht: .....
Zugang von .....
Gestorben: .....
Bemerkungen: .....

Wohnung: B. Osterholzer-Heer
Ortsgr.: Bremen Gau: Weser-Ems
Monatsmeldg. Gau: ..... Mt. ..... Bl. .....
Lt. RL./ ..... vom .....
Wohnung: .....
Ortsgr.: ..... Gau: .....
Monatsmeldg. Gau: ..... Mt. ..... Bl. .....
Lt. RL./ ..... vom .....
Wohnung: .....
Ortsgr.: ..... Gau: .....
Monatsmeldg. Gau: ..... Mt. ..... Bl. .....
Lt. RL./ ..... vom .....
Wohnung: .....
Ortsgr.: ..... Gau: .....
Monatsmeldg. Gau: ..... Mt. 1 0 0 Bl. -
Lt. RL./ ..... vom 1 0 -
Wohnung: .....
Ortsgr.: ..... Gau: .....

Mitglieds Nr. 1900844 Vor- und Zuname Behrbom Otto

Geboren 22.5.78 Ort F.
Beruf Arb. Ledig, verheiratet, verw.
Eingetreten 1.5.33
Ausgetreten .....
Wiedereingetr. .....
Wohnung Barbecke 63
Ortsgr. Barbecke Gau Südhann. Br
1 Tw. z. Südh. Br. v. 20.2.36 ab
Wohnung .....
Ortsgr. Volkmarsche Gau Südh. Br.
Südha. Br. 10.38/68

Wohnung Barbecke
Ortsgr. Barbecke Gau Südhann.
Wohnung .....
Ortsgr. ..... Gau .....
Wohnung .....
Ortsgr. ..... Gau .....
Wohnung .....
Ortsgr. ..... Gau .....
1 0 0 -

2776

Mitglieds Nr. 1562037 Vor- und Zuname A. Wachtel. Behrbom Adolf Erwin

N.A.M.A. Ausweis Abg. v. 26.5.38.

Geboren 26.9.95 Ort Hamburg

Beruf Schlosser Ledig, verheiratet, verw. 1. 3.33

Eingetreten

Ausgetreten

Wiedereingetr.

Bri. Osth. 1.4.37 Hamburg Othmarschen

Wohnung Ha. Hamm Burgwedel 62

Ortsgr. Hamburg Gau Hamburg

Wohnung

Ortsgr. Gau

Wohnung

Ortsgr. Gau

Wohnung

Ortsgr. Gau

Wohnung

Ortsgr. Gau

Name: Behrbom Wilhelm Adolf Erwin Beruf: Schlosser Geborene: Verehlichte:

Geb.-Datum: 30.11.76 Geb.-Ort: Harbg.

Nr.: 4603948 Aufn.: 1. 5. 37

Aufnahme beantragt am: 30.5.37

Wiederaufn. beantragt am: genehm.:

Austritt:

Gelöscht:

Ausschluß:

Aufgehoben:

Gestrichen wegen:

Zurückgenommen:

Abgang zur Wehrmacht:
Zugang von

Gestorben:

Bemerkungen:

Wohnung: Harbg. M. Brgr. Hamburg Hartmannstr. 3 Hamburg

Ortsgr.: Gau:

Monatsmeldg. Gau: Mt. Bl.

Lt. RL./ vom

Wohnung:

Ortsgr.: Gau:

Monatsmeldg. Gau: Mt. Bl.

Lt. RL./ vom

Wohnung:

Ortsgr.: Gau:

Monatsmeldg. Gau: Mt. Bl.

Lt. RL./ vom

Wohnung:

Ortsgr.: Gau:

Mitglieds Nr. 1557230 Vor- und Zuname Behrchen Otto

Geboren 26.1.96 Ort Eckl. Pr

Beruf Kfm. Ledig, verheiratet, verw. 1.3.33

Eingetreten

Ausgetreten

Wiedereingetr.

Wohnung Eckl. Lindenstr. 8.

Ortsgr. Lindenwerder Gau Ostmark

Wohnung

Ortsgr. Gau

Wohnung

Ortsgr. Gau

Wohnung

Ortsgr. Gau

Wohnung

Ortsgr. Gau

Name: Behrchen Otto

Beruf: Lehrer Geborene: Gebürtige: Geb.-Datum: 26.1.96 Geb.-Ort: Güben

Nr.: 5388044 Aufn.: 1.5.37

Aufnahme beantragt am: 5.11.37 genehm.:

Wiederaufn. beantragt am: genehm.:

Austritt:

Gelöscht:

Ausschluß:

Aufgehoben:

Gestrichen wegen:

Zurückgenommen:

Abgang zur Wehrmacht:

Zugang von

Gestorben:

Bemerkungen:

Wohnung: Berlin N 113 Wisbyer 30/IV

Ortsgr.: Berlin Gau: Berlin

Monatsmeldg. Gau: Bln Mk. 2.40 Pf. 15

Lt. Nr./ w. Dtg. Westmr. 5.43./42 vom

Wohnung: G. Liesau Horst Wessel Str. 188

Ortsgr.: Gardelegen Gau: Ganz Westph.

Monatsmeldg. Gau: Mk. Pf.

Lt. Nr./ vom

Wohnung:

Ortsgr.: Gau:

Monatsmeldg. Gau: Mk. Pf.

Lt. Nr./ vom

Wohnung:

Ortsgr.: Gau:

Monatsmeldg. Gau: Mk. Pf.

Lt. Nr./ vom

Wohnung:

Ortsgr.: Gau:

Mitglieds Nr.

Geboren

Beruf

Eingetreten

Ausgetreten

Wiedereingetr

Wohnung

Ortsgr.

Wohnung

Ortsgr.

Name: Be

Stud.R

Geb.-Datum:

Nr.:

Aufnahme beantra

Wiederaufn. beantr

Austritt:

Gelöscht:

Ausschluß:

Aufgehoben:

Gestrichen wege

Zurückgenomme

Abgang zur W

Zugang von

Gestorben:

Bemerkungen:

Mitglieds Nr. 1558355 Vor- und Zuname Behrens Alois

Geboren 29. 5. 09 Ort Hess.

Beruf Kfm. Ledig, ~~verheiratet~~, ~~verw.~~

Eingetreten 1. 3. 33

Ausgetreten

Wiedereingetr.

Wohnung Frankfurt a.O. ~~Frankf. l.~~

Ortsgr. ~~Frankfurt a.O.~~ Gau Ostmark

U Körn 7.39 2

Wohnung Jürgen Süd Jürgen

Ortsgr. Sagan Gau Schlesien

Schles. 10 39/ 148

Wohnung F. Oder, Spenerstr. 8 (Z)

Ortsgr. Frankfurt Gau Brandenbg.

Wohnung

Ortsgr. Gau

Wohnung

Ortsgr. Gau

Wohnung

Ortsgr. Gau

Name: Behre Adolf Dr.

Stud.Rat Beruf: Geborene:

Geb.-Datum: 14.4.91 Verehlichte: Geb.-Ort: H.

Nr.: 7586213 Aufn.: 1.4.40

Aufnahme beantragt am:

Wiederaufn. beantragt am: genehm.:

Austritt:

Gelöscht:

Ausschluß:

Aufgehoben:

Gestrichen wegen:

Zurückgenommen:

Abgang zur Wehrmacht:

Zugang von

Gestorben:

Bemerkungen:

Wohnung: H. Humboldtstr.9

Ortsgr.: Hildesheim Gau: Hann. Süd

Monatsmeldg. Gau: Mt. Bl.

Lt. RL./ vom

Wohnung:

Ortsgr.: Gau:

Monatsmeldg. Gau: Mt. Bl.

Lt. RL./ vom

Wohnung:

Ortsgr.: Gau:

Monatsmeldg. Gau: Mt. Bl.

Lt. RL./ vom

Wohnung:

Ortsgr.: Gau:

Name: Behre August

Beruf: Geborene:
Verehlichte:

Geb.-Datum: 27.2.76 Geb.-Ort: Lehsen

Nr.: 5038812 Aufn.: 1. 5. 37

Aufnahme beantragt am: 1.5.37

Wiederaufn. beantragt am: genehm.:

Austritt:

Gelöscht:

Ausschluß:

Aufgehoben:

Gestrichen wegen:

Zurückgenommen:

Abgang zur Wehrmacht:
Zugang von

Gestorben:

Bemerkungen:

Wohnung: G. Brüsickerstr. 56

Ortsgr.: Spandow Gau: Mecklb.

Monatsmeldg. Gau: Mk. Pf.

Lt. Nr./ vom

Wohnung:

Ortsgr.: Gau:

Monatsmeldg. Gau: Mk. Pf.

Lt. Nr./ vom

Wohnung:

Ortsgr.: Gau:

Monatsmeldg. Gau: Mk. Pf.

Lt. Nr./ vom

Wohnung:

Ortsgr.: Gau:

Monatsmeldg. Gau: Mk. Pf.

Lt. Nr./ vom

Wohnung:

Ortsgr.: Gau:

Name: Behre Alfred

techn. Rb. Insp.

Geb.-Datum: 1.9.89 Geb.-Ort: Edemissen

Nr.: 5378068 Aufn.: 1. 5. 37
18.11.37

Aufnahme beantragt am:

Wiederaufn. beantragt am: genehm.:

Austritt:

Gelöscht:

Ausschluß:

Aufgehoben:

Gestrichen wegen:

Zurückgenommen:

Abgang zur Wehrmacht:
Zugang von

Gestorben:

Bemerkungen:

22

Wohnung: Berlin-Köpenick, Elckmerstr.

Ortsgr.: Berlin Gau: Berlin

Monatsmeldg. Gau: Mk. Pf.

Lt. Nr./ vom

Wohnung:

Ortsgr.: Gau:

Monatsmeldg. Gau: Mk. Pf.

Lt. Nr./ vom

Wohnung:

Ortsgr.: Gau:

Monatsmeldg. Gau: Mk. Pf.

Lt. Nr./ vom

Wohnung:

Ortsgr.: Gau:

2080

Name: Behre Anton
o Geborene:
Verehlichte:
Geb.-Datum: 2.5.15 Geb. Ort: D.
Mitgl.-Nr.: 7957621 Aufn.: 1. April 1940
Aufnahme beantragt am: 31.3.40
Wiederaufn. beantragt am:
Austritt:
Gelöscht:
Ausschluß:
Gestrichen wegen:
Zurückgenommen:
Abgang zur Wehrmacht:
Zugang von
Gestorben:
Bemerkungen:

Wohnung: D. Bahnhofstr. 36
Ortsgr.: Dalhausen Gau: Westfalen-N.
Monatsmeldg. Gau: Mt. Bl.
Lt. RL./ vom
Wohnung:
Ortsgr.: Gau:
Monatsmeldg. Gau: Mt. B
Lt. RL./ vom
Wohnung:
Ortsgr.: Gau:
Monatsmeldg. Gau: Mt. Bl.
Lt. RL./ vom
Wohnung:
Ortsgr.: Gau:
Monatsmeldg. Gau: Mt. Bl.
Lt. RL./ vom
Wohnung:
Ortsgr.: Gau:

Name: Behre August
Spark. Aug. Beruf: Geborene:
Verehlichte:
Geb.-Datum: 14.1.87. Geb.-Ort: Hildesheim
Nr.: 5074127 Aufn.: 1. 5. 37
Aufnahme beantragt am: 29.6.37
Wiederaufn. beantragt am: genehm.:
Austritt:
Gelöscht:
Ausschluß:
Aufgehoben:
Gestrichen wegen:
Zurückgenommen:
Abgang zur Wehrmacht:
Zugang von
Gestorben:
Bemerkungen:

Wohnung: L. Blackerland 38 Osthann.
Ortsgr.: Lüneburg Gau:
Monatsmeldg. Gau: Mt. Bl.
Lt. RL./ vom
Wohnung:
Ortsgr.: Gau:
Monatsmeldg. Gau: Mt. Bl.
Lt. RL./ vom
Wohnung:
Ortsgr.: Gau:
Monatsmeldg. Gau: Mt. Bl.
Lt. RL./ vom
Wohnung:
Ortsgr.: Gau:
Monatsmeldg. Gau: Mt. Bl.
Lt. RL./ vom
Wohnung:
Ortsgr.: Gau:

Mitglieds Nr. 2791644 Vor- und Zuname Behre August

Geboren 6.9.00 Ort Brilon

Beruf Pfleger ~~Ledig~~, verheiratet, ~~verw.~~

Eingetreten 1. 5. 33

Ausgetreten

Wiedereingetr.

Wohnung Nd. Paulinenstr. 34

Ortsgr. Nd. Warsberg Gau Westfalen Süd

Wohnung

Ortsgr. Gau

Wohnung

Ortsgr. Gau

Wohnung

Ortsgr. Gau

Wohnung

Ortsgr. Gau

Mitglieds Nr. 2576853 Vor- und Zuname Behre Aug

Geboren 6.6.01 Ort

Beruf Pfleger Ledig, verheiratet, verw.

Eingetreten 1.5.33

Ausgetreten

Wiedereingetr.

Wohnung

Ortsgr. Gau

Wohnung

Ortsgr. Gau Osthannover

Wohnung

Ortsgr. Gau

Wohnung

Ortsgr. Gau

Wohnung

Ortsgr. Gau

Name: B

Vorn. Be

Geb.-Datum:

Nr.: 7

Aufnahme beantrag

Wiederaufn. beantra

Austritt:

Gelöscht:

Ausschluß:

Aufgehoben:

Gestrichen wege

Zurückgenomme

Abgang zur W

Zugang von

Gestorben:

Bemerkungen:

Name:

Just. A

Geb.-Datum: 7

Nr.: 5

Aufnahme beantragt

Wiederaufn. beantrag

Austritt:

Gelöscht:

Ausschluß:

Aufgehoben:

Gestrichen wege

Zurückgenomme

Abgang zur W

Zugang von

Gestorben:

Bemerkungen:

2082

Name: Behre August
Vorn. Bernt Beruf: Geborene:
Verehlichte:
Geb.-Datum: 25.2.14 Geb.-Ort: B.
Nr.: 7015031 Aufn.: 1. Nov. 1938
Aufnahme beantragt am: 11.11.38
Wiederaufn. beantragt am: genehm.:
Austritt:
Gelöscht:
Ausschluß:
Aufgehoben:
Gestrichen wegen:

Zurückgenommen:

Abgang zur Wehrmacht:
Zugang von
Gestorben:
Bemerkungen:

Wohnung: B. 135
Ortsgr.: Bremen Gau: Weser-Ems
Monatsmeldg. Gau: Mt. Bl.
Lt. NL./ vom
Wohnung:
Ortsgr.: Gau:
Monatsmeldg. Gau: Mt. Bl.
Lt. NL./ vom
Wohnung:
Ortsgr.: Gau:
Monatsmeldg. Gau: Mt. Bl.
Lt. NL./ vom
Wohnung:
Ortsgr.: Gau:
Monatsmeldg. Gau: Mt. Bl.
Lt. NL./ vom
Wohnung:
Ortsgr.: Gau:

Name: Behre Bernhard
Just.Ang. Beruf: Geborene:
Verehlichte:
Geb.-Datum: 7.6.83 Geb.-Ort: Alton.
Nr.: 5222017 Aufn.: 1.5.37
10.12.37
Aufnahme beantragt am:
Wiederaufn. beantragt am: genehm.:
Austritt:
Gelöscht:
Ausschluß:
Aufgehoben:
Gestrichen wegen:

Zurückgenommen:

Abgang zur Wehrmacht:
Zugang von
Gestorben:
Bemerkungen:

Wohnung: H.19,Tornquiststr.46
Ortsgr.: Hamburg Gau: Hamburg
Monatsmeldg. Gau: Mt. Bl.
Lt. NL./ vom
Wohnung:
Ortsgr.: Gau:
Monatsmeldg. Gau: Mt. Bl.
Lt. NL./ vom
Wohnung:
Ortsgr.: Gau:
Monatsmeldg. Gau: Mt. Bl.
Lt. NL./ vom
Wohnung:
Ortsgr.: Gau:
Monatsmeldg. Gau: Mt. Bl.
Lt. NL./ vom
Wohnung:
Ortsgr.: Gau:

Name: B

Geb.-Datum: 2

Mitgl.-Nr.: 82

Aufnahme beantrag

Wiederaufn. beantra

Austritt:

Gelöscht:

Ausschluß:

Aufgehoben:

Gestrichen wegen:

Zurückgenommen:

Abgang zur Wehrma
Zugang von

Gestorben:

Bemerkungen:

Name:

Postang

Geb.-Datum

Nr.: 76

Aufnahme beant

Wiederaufn. bea

Austritt:

Gelöscht:

Ausschluß:

Aufgehoben:

Gestrichen we

Zurückgenomm

Abgang zur
Zugang von

Gestorben:

Bemerkungen:

2084

Name: Behre Bernhard

Geborene:
Verehlichte: Schmiedmstr.

Geb.-Datum: 2.8.91 Geb.-Ort: Lamspringe

Mitgl.-Nr.: 8238741 Aufn.: 1. April 1940

Aufnahme beantragt am: 8.2.41

Wiederaufn. beantragt am: ..... genehm.: .....

Austritt: .....

Gelöscht: .....

Ausschluß: .....

Aufgehoben: .....

Gestrichen wegen: .....

.....

.....

Zurückgenommen: .....

.....

.....

Abgang zur Wehrmacht: .....
Zugang von .....

Gestorben: .....

Bemerkungen: .....

Wohnung: D. Neußerstr. 15

Ortsgr.: Dormagen Gau: Düsseldorf

Monatsmeldg. Gau: Mt. Bl.

Lt. RL./ vom

Wohnung:

Ortsgr.: Gau:

Monatsmeldg. Gau: Mt. Bl.

Lt. RL./ vom

Wohnung:

Ortsgr.: Gau:

Monatsmeldg. Gau: Mt. Bl.

Lt. RL./ vom

Wohnung:

Ortsgr.: Gau:

Name: Behre Elisabeth

Postang. Beruf: Geborene:
Verehlichte:

Geb.-Datum: 18.4.19. Geb.-Ort: H.

Nr.: 7687337 Aufn.: 1.9.40.

Aufnahme beantragt am: 27.2.40.

Wiederaufn. beantragt am: ..... genehm.: .....

Austritt: .....

Gelöscht: .....

Ausschluß: .....

Aufgehoben: .....

Gestrichen wegen: .....

.....

.....

Zurückgenommen: .....

.....

.....

Abgang zur Wehrmacht: .....
Zugang von .....

Gestorben: .....

Bemerkungen: .....

Wohnung: H. Habichthorststr. 17

Ortsgr.: Hannover Gau: Hann. Sd.

Monatsmeldg. Gau: ..... Mt. ..... Bl. .....

Lt. RL./ ..... vom .....

Wohnung: .....

Ortsgr.: ..... Gau: .....

Monatsmeldg. Gau: ..... Mt. ..... Bl. .....

Lt. RL./ ..... vom .....

Wohnung: .....

Ortsgr.: ..... Gau: .....

Monatsmeldg. Gau: ..... Mt. ..... Bl. .....

Lt. RL./ ..... vom .....

Wohnung: .....

Ortsgr.: ..... Gau: .....

17
ststr.
n. Sd.

Name: B

Geb.-Dat.: 25.9

Nr.: 100

Aufnahme beantragt am

Wiederaufn. beantragt am

Austritt:

Gelöscht:

Ausschluß:

Aufgehoben:

Gestrichen wegen:

Zurückgenommen:

Abgang zur Wehrm

Zugang von

Gestorben:

Bemerkungen:

Name: B e h r e Elisab th

Geb.-Dat.: 25.9.26 Geb.-Ort: Grö oh

Nr.: 10031112 Aufn.: 20. April 1944
19.5.44

Aufnahme beantragt am:

Wiederaufn. beantragt am: genehm.:

Austritt:

Gelöscht:

Ausschluß:

Aufgehoben:

Gestrichen wegen:

Zurückgenommen:

Abgang zur Wehrmacht:

Zugang von

Gestorben:

Bemerkungen:

Wohnung: Schöno.

Ortsgr.: Luisenhof Gau: Pommern

Monatsmeldg. Gau: Mt. Bl.

Lt. BL. / vom

Wohnung:

Ortsgr.: Gau:

Monatsmeldg. Gau: Mt. Bl.

Lt. BL. / vom

Wohnung:

Ortsgr.: Gau:

Monatsmeldg. Gau: Mt. Bl.

Lt. BL. / vom

Wohnung:

Ortsgr.: Gau:

Monatsmeldg. Gau: Mt. Bl.

Lt. BL. / vom

Wohnung:

Ortsgr.: Gau:

Mitglieds Nr. 4057273 Zu- und Vorname Behre Emil

Geboren 29.6.77 Ort Bonn

Beruf Schriftleit. Ledig, verheiratet, verw. 1.5.37

Eingetreten

Ausgetreten

Wiedereingetr.

Wohnung H. Sievinstr. 152

Ortsgr. Hamburg Gau Hamburg

Wohnung

Ortsgr. Gau

Wohnung

Ortsgr. Gau

Wohnung

Ortsgr. Gau

Wohnung

Ortsgr. Gau

Name: Behre Erna

O Beruf: Geborene: Verehlichte:

Geb.-Datum: 26.3.05 Geb.-Ort: Barmen

Nr.: 7319171 Aufn. 1. Dez. 1939

Aufnahme beantragt am: 25.8.39

Wiederaufn. beantragt am: genehm.:

Austritt:

Gelöscht:

Ausschluß:

Aufgehoben:

Gestrichen wegen:

Zurückgenommen:

Abgang zur Wehrmacht:
Zugang von

Gestorben:

Bemerkungen:

Wohnung: S. Dorfstr. 104

Ortsgr.: Seesbach Gau: Kobl. Trier

Monatsmeldg. Gau: Mk. Pf.

Lt. NL./ vom

Wohnung:

Ortsgr.: Gau:

Monatsmeldg. Gau: Mk. Pf.

Lt. NL./ vom

Wohnung:

Ortsgr.: Gau:

Monatsmeldg. Gau: Mk. Pf.

Lt. NL./ vom

Wohnung:

Ortsgr.: Gau:

Monatsmeldg. Gau: Mk. Pf.

Lt. NL./ vom

Wohnung:

Ortsgr.: Gau:

Mitglieds Nr.

Geboren

Beruf

Eingetreten

Ausgetreten

Wiedereingetr.

Wohnung

Ortsgr.

Mitglieds Nr.

Geboren

Beruf

Eingetreten

Ausgetreten

Wiedereinge

18.F.35

Wohnung

M.B.

Ortsgr.

Wohnung

Ortsgr.

2088

Mitglieds Nr. 2788259 Vor- und Zuname Behre Hans

Geboren 2.11.01 Ort Bremerhaven

Beruf Kaufm. Ledig, ~~verheiratet, verw.~~

Eingetreten 1.5.33

Ausgetreten

Wiedereingetr.

Wohnung Mülheim Lehrweber.

Ortsgr. Mülheim Gau Essen

Abt. Essen I. 35/46

Wohnung

Ortsgr. Neuß Süd Gau Düsseldorf

Wohnung

Ortsgr. Gau

Wohnung

Ortsgr. Gau

Wohnung

Ortsgr. Gau

Mitglieds Nr. 789470 Vor- und Zuname Behse Hans

Geboren 20.7.91 Ort H.

Beruf Ldw. ~~Ledig~~, verheiratet, ~~verw.~~

Eingetreten 1. 12. 31

Ausgetreten

Wiedereingetr.

18.F.35

2. Wohnung Hohensien

M.B. Hohensien Südhann.-Br.

Ortsgr. Gau

Wohnung

Ortsgr. Gau

Wohnung

Ortsgr. Gau

Wohnung

Ortsgr. Gau

Mitglieds Nr. 4137737 Zu- und Vorname Behre Ernst

Geboren 28.2.06 Ort Lüsta

Beruf Zuschneider Ledig, verheiratet, verw. 1.5.37

Eingetreten

Ausgetreten

Wiedereingetr.

Wohnung K. Bismarckstr 5 Sd. Hann. Br.

Ortsgr. Hannover Gau

Wohnung

Ortsgr. Gau

Wohnung

Ortsgr. Gau

Wohnung

Ortsgr. Gau

Wohnung

Ortsgr. Gau

Mitglieds Nr 180261 Vor- und Zuname Behre Franz

Geboren 23.1.01 Ort Wuppertal

Beruf Lehrer Ledig, verheiratet, verw. 1.4.33

Eingetreten

Ausgetreten

Wiedereingetr.

Wohnung Bruhl, Altmen

Ortsgr. 5/34 Gau Koblenz Trier

Aug 34 b. Kobl. Tr

Wohnung Seesbach

Ortsgr. Seesbach Gau Kobl Trier

Wohnung

Ortsgr. Gau

Wohnung

Ortsgr. Gau

Wohnung

Ortsgr. Gau

Name: Beh

Buchdr

Geb.-Datum:

Nr.: 57

Aufnahme beantragt

Wiederaufn. beantragt

Austritt:

Gelöscht:

Ausschluß:

Aufgehoben:

Gestrichen wegen

Zurückgenommen

Abgang zur

Zugang von

Gestorben:

Bemerkungen:

Name:

Schuhma

Geb.-Datum:

Nr.:

Aufnahme beantr

Wiederaufn. beant

Austritt:

Gelöscht:

Ausschluß:

Aufgehoben:

Gestrichen we

Zurückgenom

Abgang zur

Zugang von

Gestorben:

Bemerkunge

2090

Name: Behre Franz

Buchdr. Beruf: Geborene: Verehlichte:

Geb.-Datum: 9.8.08 Geb.-Ort: Homdorf

Nr.: 5765317 Aufn.:

Aufnahme beantragt am: 24.6.37

Wiederaufn. beantragt am: genehm.:

Austritt:

Gelöscht:

Ausschluß:

Aufgehoben:

Gestrichen wegen:

Zurückgenommen:

Abgang zur Wehrmacht:
Zugang von

Gestorben:

Bemerkungen:

Wohnung: L.-Am Berge, 28

Ortsgr.: Lüneburg Gau: Ostmark

Monatsmeldg. Gau: Mt. Bl.

Lt. Bl./ vom

Wohnung:

Ortsgr.: Gau:

Monatsmeldg. Gau: Mt. Bl.

Lt. Bl./ vom

Wohnung:

Ortsgr.: Gau:

Monatsmeldg. Gau: Mt. Bl.

Lt. Bl./ vom

Wohnung:

Ortsgr.: Gau:

Monatsmeldg. Gau: Mt. Bl.

Lt. Bl./ vom

Wohnung:

Ortsgr.: Gau:

Name: Behre Friedrich

Schuhmach. Beruf: Geborene: Verehlichte:

Geb.-Datum: 5.9.89 Geb.-Ort: Göttingen

Nr.: 7303531 Aufn.: 1. Dez. 1939

Aufnahme beantragt am: 15.11.39

Wiederaufn. beantragt am: genehm.:

Austritt:

Gelöscht:

Ausschluß:

Aufgehoben:

Gestrichen wegen:

Zurückgenommen:

Abgang zur Wehrmacht:
Zugang von

Gestorben:

Bemerkungen:

Wohnung: H. Telemannstr. 31

Ortsgr.: Hamburg Gau: Hamburg

Monatsmeldg. Gau: Mt. Bl.

Lt. Bl./ vom

Wohnung:

Ortsgr.: Gau:

Monatsmeldg. Gau: Mt. Bl.

Lt. Bl./ vom

Wohnung:

Ortsgr.: Gau:

Monatsmeldg. Gau: Mt. Bl.

Lt. Bl./ vom

Wohnung:

Ortsgr.: Gau:

Mitglieds Nr. 505488 Vor- und Zuname Behre Friedrich

Geboren 14. 2. 08 Ort Lovelingum

Beruf Landw. Ledig, verheiratet, verw.

Eingetreten 1. April 31

Ausgetreten

Wiedereingetr. 1.1.33

Wohnung Gilserdingen

Ortsgr. Neuen Gau Osthannover

Wohnung Bröckingen

Ortsgr. Gau

Wohnung Rickmingen Schloß

Ortsgr. Gau

Wohnung

Ortsgr. Gau

Wohnung

Ortsgr. Gau

Wohnung

Ortsgr. Gau

Name: Behre Friedrich

Maurer

4.12.24 Geb.-Ort: A.

Nr.: 9223681 Aufn.: 1. Sep. 1942

4.4.42

Aufnahme beantragt am: genehm.

Wiederaufn. beantragt am:

Austritt:

Gelöscht:

Ausschluß:

Aufgehoben:

Gestrichen wegen:

Zurückgenommen:

Abgang zur Wehrmacht

Zugang von

Gestorben:

Bemerkungen:

Wohnung: A. 108

Ortsgr.: Altgandersheim Gau: Süd-Hannover-Brschwg.

Monatsmeldg. Gau Mk. Bl.

Lt. RL. / vom

Wohnung:

Ortsgr.: Gau:

Monatsmeldg. Gau Mk. Bl.

Lt. RL. / vom

Wohnung:

Ortsgr.: Gau:

Monatsmeldg. Gau Mk. Bl.

Lt. RL. / vom

Wohnung:

Ortsgr.: Gau:

Monatsmeldg. Gau Mk. Bl.

Lt. RL. / vom

Wohnung:

Ortsgr.: Gau:

Name:

Geb.-Datum

Nr.:

Aufnahme beantragt am:

Wiederaufn. beantragt am:

Austritt:

Gelöscht:

Ausschluß:

Aufgehoben:

Gestrichen wegen:

Zurückgenommen:

Abgang zur Wehrmacht

Zugang von

Gestorben:

Bemerkungen:

Mitglieds Nr.

Geboren

Beruf

Eingetreten

Ausgetreten

Wiedereingetreten

Wohnung

Ortsgr.

Wohnung

Ortsgr.

2892

Name: Behre Fritz

kfm. Geh. Beruf: Geborene: Verehlichte:

Geb.-Datum 14.11.20 Geb.-Ort: Vulften

Nr.: 6977030 Aufn.: 1. Sept. 1938

Aufnahme beantragt am: 27.5.38

Wiederaufn. beantragt am: genehm.:

Austritt:

Gelöscht:

Ausschluß:

Aufgehoben:

Gestrichen wegen:

Zurückgenommen:

Abgang zur Wehrmacht:
Zugang von

Gestorben:

Bemerkungen:

Wohnung: O. Fritzenhausstr. 2.

Ortsgr.: Osterode Gau: Südhann.

Monatsmeldg. Gau: Mt. Bl.

Lt. RL./ vom

Wohnung:

Ortsgr.: Gau:

Monatsmeldg. Gau: Mt. Bl.

Lt. RL./ vom

Wohnung:

Ortsgr.: Gau:

Monatsmeldg. Gau: Mt. Bl.

Lt. RL./ vom

Wohnung:

Ortsgr.: Gau:

Monatsmeldg. Gau: Mt. Bl.

Lt. RL./ vom

Wohnung:

Ortsgr.: Gau:

Mitglieds Nr. 2605038 Vor- und Zuname Behre Fritz

Geboren 5. 4. 84 Ort Lehrte

Beruf Schr. Ledig, verheiratet, verw.

Eingetreten 1.5.33

Ausgetreten

Wiedereingetr.

Wohnung 1. Harzfeld 68

Ortsgr. Stade **Gau** Osthannover

Wohnung

Ortsgr. **Gau**

Wohnung

Ortsgr. **Gau**

Wohnung

Ortsgr. **Gau**

Wohnung

Ortsgr. **Gau**

Mitglieds Nr.

Geboren 28

Beruf SATTLE

Eingetreten

Ausgetreten

Wiedereingetr

Wohnung B

Ortsgr. BA

Wohnung

Ortsgr.

Name:

Geb.-Dat.:

Nr.:

Aufnahme bea

Wiederaufn. b

Austritt:

Gelöscht:

Ausschluß:

Aufgehoben

Gestrichen

Zurückgene

Abgang zur

Zugang von

Gestorben:

Bemerkung

2094

Mitglieds Nr. ~~375316~~ Vor- und Zuname BEHRE GEORG

Geboren 28. J. 91 Ort ?

Beruf SATTLER MSTR. Ledig, verheiratet, verw.

Eingetreten 1. 4. 36

Ausgetreten Aufn. abgel. RK/Ost vom 9.37
z. d. Gestell d. Kreisgr. v. 6.37

Wiedereingetr.

Wohnung B.N. BAHNHOF-STR. 21

Ortsgr. BAD NENNDORF **Gau** Weitf. Nord

Wohnung

Ortsgr. **Gau**

Wohnung

Ortsgr. **Gau**

Wohnung

Ortsgr. **Gau**

Wohnung

Ortsgr. **Gau**

Wohnung

Ortsgr. **Gau**

Name: Behre Gerda

Schwester

Geb.-Dat.: 27.11.21 Geb.-Ort: Wiesbaden

Nr.: 9226504 Aufn.: 1. April 1941

Aufnahme beantragt am: 15.2.41

Wiederaufn. beantragt am: genehm.

Austritt:

Gelöscht:

Ausschluß:

Aufgehoben:

Gestrichen wegen:

Zurückgenommen:

Abgang zur Wehrmacht:

Zugang von

Gestorben:

Bemerkungen:

Wohnung: H. Heidornstr. 7

Ortsgr.: Hannover Süd-Hannover-Brschwg.

Monatsmeldg. Gau: Mt. Bl.

lt. RL. / vom

Wohnung:

Ortsgr.: Gau:

Monatsmeldg. Gau: Mt. Bl.

lt. RL. / vom

Wohnung:

Ortsgr.: Gau:

Monatsmeldg. Gau: Mt. Bl.

lt. RL. / vom

Wohnung:

Ortsgr.: Gau:

Monatsmeldg. Gau: Mt. Bl.

lt. RL. / vom

Wohnung:

Ortsgr.: Gau:

Behre

Name: .....

2.3.27

Geb.-Dat.: .....

Nr.: 10029

Aufnahme beantragt am: .....

Wiederaufn. beantragt am: .....

Austritt: .....

Gelöscht: .....

Ausschluß: .....

Aufgehoben: .....

Gestrichen wegen: .....

.....

.....

Zurückgenommen: .....

.....

.....

Abgang zur Wehrmacht

Zugang von

Gestorben: .....

Bemerkungen: .....

8896

Name: Behre Gisela

Geb.-Dat.: 2.3.27 Geb.-Ort: Bln-Lichterfelde

Nr.: 10029634 Aufn.: 20 April 1944 / 24.2.44

Aufnahme beantragt am:

Wiederaufn. beantragt am: genehm.:

Austritt:

Gelöscht:

Ausschluß:

Aufgehoben:

Gestrichen wegen:

Zurückgenommen:

Abgang zur Wehrmacht:

Zugang von

Gestorben:

Bemerkungen:

Wohnung:

Ortsgr.: Misdroy Gau: Pommern

Monatsmeldg. Gau: Mt. Bl.

Lt. RL. / vom

Wohnung:

Ortsgr.: Gau:

Monatsmeldg. Gau: Mt. Bl.

Lt. RL. / vom

Wohnung:

Ortsgr.: Gau:

Monatsmeldg. Gau: Mt. Bl.

Lt. RL. / vom

Wohnung:

Ortsgr.: Gau:

Monatsmeldg. Gau: Mt. Bl.

Lt. RL. / vom

Wohnung:

Ortsgr.: Gau:

Name: Lohse Günther
Dipl. Ing. Beruf: Geborene: Verehlichte:
Geb.-Datum: 18. 1. 00. Geb.-Ort: Elm
Nr.: 4830589 Aufn.: 1. 5. 37
Aufnahme beantragt am: 30. 9. 36
Wiederaufn. beantragt am: genehm.:
Austritt:
Gelöscht:
Ausschluß:
Aufgehoben:
Gestrichen wegen:

Zurückgenommen:

Abgang zur Wehrmacht:
Zugang von
Gestorben:
Bemerkungen:

Wohnung: Berlin N.W.40 Hansaufer 29
Ortsgr.: Berlin Gau: Berlin
Monatsmeldg. Gau: Mk. Pf.
Lt. Kl./ vom
Wohnung:
Ortsgr.: Gau:
Monatsmeldg. Gau: Mk. Pf.
Lt. Kl./ vom
Wohnung:
Ortsgr.: Gau:
Monatsmeldg. Gau: Mk. Pf.
Lt. Kl./ vom
Wohnung:
Ortsgr.: Gau:

Name: Behre Günther
Beruf: Geborene: Verehlichte:
Geb.-Datum: 1.8.20 Geb.-Ort: Gehrden
Nr.: 7000766 Aufn.: 1. 9. 38
Aufnahme beantragt am: 1.12.38
Wiederaufn. beantragt am: genehm.:
Austritt:
Gelöscht:
Ausschluß:
Aufgehoben:
Gestrichen wegen:

Zurückgenommen:

Abgang zur Wehrmacht:
Zugang von
Gestorben:
Bemerkungen:

Wohnung: H., Buterswathstr.7
Ortsgr.: Hannover Gau: Hann. Süd
Monatsmeldg. Gau: Mk. Pf.
Lt. Kl./ vom
Wohnung:
Ortsgr.: Gau:
Monatsmeldg. Gau: Mk. Pf.
Lt. Kl./ vom
Wohnung:
Ortsgr.: Gau:
Monatsmeldg. Gau: Mk. Pf.
Lt. Kl./ vom
Wohnung:
Ortsgr.: Gau:

2098

Name: Behre Gustav

Gew.Oberlehrer Beruf: Geborene:
Verehlichte:

Geb.-Datum: 1.9.03 Geb.-Ort: Pohlhausen

Nr.: 5923457 Aufn.: 1. 5. 37

Aufnahme beantragt am:

Wiederaufn. beantragt am: genehm.:

Austritt:

Gelöscht:

Ausschluß:

Aufgehoben:

Gestrichen wegen:

Zurückgenommen:

Abgang zur Wehrmacht:
Zugang von

Gestorben:

Bemerkungen:

Wohnung: Limburg, Diezerstr. 94/II

Ortsgr.: Limburg Gau: Hess.Nass.

Monatsmeldg. Gau: Mt. Bl.

Lt. NL./ vom

Wohnung:

Ortsgr.: Gau:

Monatsmeldg. Gau: Mt. Bl.

Lt. NL./ vom

Wohnung:

Ortsgr.: Gau:

Monatsmeldg. Gau: Mt. Bl.

Lt. NL./ vom

Wohnung:

Ortsgr.: Gau:

Monatsmeldg. Gau: Mt. Bl.

Lt. NL./ vom

Wohnung:

Ortsgr.: Gau:

Mitglieds Nr. 3118987 Vor- und Zuname Behre Gustav

Geboren 20.4.09 Ort Q

Beruf Lehrer Ledig, ~~verheiratet, verw.~~

Eingetreten 1.5.33

Ausgetreten

Wiedereingetr.

Wohnung Ogershausen 52

Ortsgr. Wetteborn Gau Südhan.Br

Wohnung

Ortsgr. Gau

Wohnung

Ortsgr. Gau

Wohnung

Ortsgr. Gau

Wohnung

Ortsgr. Gau

Name: Behre, Hanna

Geb.-Datum: 9.4.23 Geb.-Ort: H.

Mitgl.-Nr.: 8598837 Aufn.: 1. 6. 1941

Aufnahme beantragt am: 21.4.41

Wiederaufn. beantragt am: ... genehm.:

Austritt:

Gelöscht:

Ausschluß:

Aufgehoben:

Gestrichen wegen:

Zurückgenommen:

Abgang zur Wehrmacht:
Zugang von

Gestorben:

Bemerkungen:

Wohnung: H. Roonstr. 8

Ortsgr.: Hildesheim Gau: Südhann. Brschwg.

Monatsmeldg. Gau: Mt. Bl.

Lt. RL./ vom

Wohnung:

Ortsgr.: Gau:

Monatsmeldg. Gau: Mt. Bl.

Lt. RL./ vom

Wohnung

Ortsgr.: Gau:

Monatsmeldg. Gau Mt. Bl.

Lt. RL./ vom

Wohnung:

Ortsgr.: Gau:

Monatsmeldg. Gau: Mt. Bl.

Lt. RL./ vom

Wohnung:

Ortsgr.: Gau:

Mitglieds Nr. 1486990 Vor- und Zuname Behre Hanna

Geboren 21.3.11. Ort Gr. Solschen

Beruf Hdl. Frau Ledig, verheiratet, verw.

Eingetreten 1. 12. 32.

Ausgetreten

Wiedereingetr.

Wohnung H. Hindenburgstr. 28

Ortsgr. Hannover Gau Südhann.-Br

K

Wohnung

Ortsgr. Gau

Wohnung

Ortsgr. Gau

Wohnung

Ortsgr. Gau

Wohnung

Ortsgr. Gau

Name: Behre Dr. med. Hans

Arzt Beruf: Geborene: Verehlichte:

Geb.-Datum: 9.11.10 Geb.-Ort: Rittmarn

Nr.: 4786977 Aufn.: 5. 37

Aufnahme beantragt am: 1.5.37

Wiederaufn. beantragt am: genehm.:

Austritt:

Gelöscht:

Ausschluß:

Aufgehoben:

Gestrichen wegen:

Zurückgenommen:

Abgang zur Wehrmacht:
Zugang von

Gestorben:

Bemerkungen:

Wohnung: Gr. L. 333

Ortsgr.: Groß-Lafferde Gau:

Monatsmeldg. Gau: Mt. Bl.

Lt. NL./ vom (2)

Wohnung: Lüdeburg (2)

Ortsgr.: Stadt d. Kdf. Wagens

Monatsmeldg. Gau: Mt. Bl.

Lt. NL./ vom

Wohnung:

Ortsgr.: Gau:

Monatsmeldg. Gau: Mt. Bl.

Lt. NL./ vom

Wohnung:

Ortsgr.: Gau:

Monatsmeldg. Gau: Mt. Bl.

Lt. NL./ vom

Wohnung:

Ortsgr.: Gau:

Name: Behr

Geb.-D 8.5.25

Nr.:

Aufnahme beantragt am:

Wiederaufn. beantragt am:

Austritt:

Gelöscht:

Ausschluß:

Aufgehoben:

Gestrichen wegen:

Zurückgenommen:

Abgang zur Wehrm

Zugang von

Gestorben:

Bemerkungen:

Name: Behre Heini

Schlosser

Geb.-D: 8.5.25 Geb.-Ort: Wulften

Nr.: 9470020 Aufn.: 20. April 1943

Aufnahme beantragt am: 28.12.42

Wiederaufn. beantragt am: genehm.:

Austritt:

Gelöscht:

Ausschluß:

Aufgehoben:

Gestrichen wegen:

Zurückgenommen:

Abgang zur Wehrmacht:

Zugang von

Gestorben:

Bemerkungen:

Wulften, Ander Oder

Wohnung: Süd-Hannover-Brschwg.

Ortsgr: Wulften Gau:

Monatsmeldg. Gau Mt. Bl.

Lt. BL. / vom

Wohnung:

Ortsgr.: Gau:

Monatsmeldg. Gau: Mt. Bl.

Lt. BL. / vom

Wohnung:

Ortsgr.: Gau:

Monatsmeldg. Gau: Mt. Bl.

Lt. BL. / vom

Wohnung:

Ortsgr.: Gau:

Monatsmeldg. Gau: Mt. Bl.

Lt. BL / vom

Wohnung:

Ortsgr.: Gau:

Mitglieds Nr. 835330 Vor- und Zuname Bohre Heinrich

Geboren 11.11.82 Ort L.

Beruf Ehm. Ledig, Verheiratet, ~~verw.~~

Eingetreten 1.1.32

Ausgetreten

Wiedereingetr.

Wohnung L. Arbeiterstr. 1

Ortsgr. Lehrte Gau Osthannover

Wohnung

Ortsgr. Gau

Wohnung

Ortsgr. Gau

Wohnung

Ortsgr. Gau

Wohnung

Ortsgr. Gau

Mitglieds Nr. 723203 Vor- und Zuname Bohre Heinrich

Geboren 28.1.82 Ort K.

Beruf Arbeiter Ledig, Verheiratet, ~~verw.~~

Eingetreten 1 11 31

Ausgetreten

Wiedereingetr.

Wohnung K. Kl. Hillen 4

Ortsgr. Kirchrode Gau Südhann.-Br.

Wohnung

Ortsgr. Gau

Wohnung

Ortsgr. Gau

Wohnung

Ortsgr. Gau

Name: Bohre

Geb.-Datum:

Nr.: 4

Aufnahme beantrag

Wiederaufn. beantra

Austritt:

Gelöscht:

Ausschluß:

Aufgehoben:

Gestrichen wege

Zurückgenomme

Abgang zur

Zugang von

Gestorben:

Bemerkungen:

Mitglieds Nr.

Geboren

Beruf

Eingetreten

Ausgetreten

Wiedereinget

Wohnung

Ortsgr.

2804

Name: Behre Heinrich

Dienstbezeichnung Beruf: Geborene: Verehlichte:

Geb.-Datum: 25.3.90 Geb.-Ort: Gehrden b. Hann.

Nr.: 4238538 Aufn.: 1.5.1937

Aufnahme beantragt am: 7.6.37

Wiederaufn. beantragt am: genehm.:

Austritt:

Gelöscht:

Ausschluß:

Aufgehoben:

Gestrichen wegen:

Zurückgenommen:

Abgang zur Wehrmacht:
Zugang von

Gestorben:

Bemerkungen:

Wohnung: H. Eichstr. 21 p. 5 r

Ortsgr.: Hannover Gau: Südhannover.

Monatsmeldg. Gau: Mk. Pf.
Lt. RL./ vom

Wohnung:

Ortsgr.: Gau:

Monatsmeldg. Gau: Mk. Pf.
Lt. RL./ vom

Wohnung:

Ortsgr.: Gau:

Monatsmeldg. Gau: Mk. Pf.
Lt. RL./ vom

Wohnung:

Ortsgr.: Gau:

Monatsmeldg. Gau: Mk. Pf.
Lt. RL./ vom

Wohnung:

Ortsgr.: Gau:

Mitglieds Nr. 769548 Vor- und Zuname Behre Heinrich

Geboren 9.3.91. Ort H.

Beruf Kfm. Ledig, verheiratet, ~~verw.~~

Eingetreten 1. 12. 31

Ausgetreten

Wiedereingetr.

Wohnung Hannove Eichstr. 21 p.

Ortsgr. Hannover Gau Südhann.-Br.

Wohnung

Ortsgr. Gau

Wohnung

Ortsgr. Gau

Wohnung

Ortsgr. Gau

Wohnung

Ortsgr. Gau

Wohnung

Ortsgr. Gau

Mitglieds Nr. 1819435 Vor- und Zuname Behre Heinrich

Geboren 4.9.96. Ort Lechsinner

Beruf Gewerbehilfs. Ledig, verheiratet, verw.

Eingetreten 1.4.33

Ausgetreten

Wiedereingetr.

Wohnung T. Grund Weg 6.

Ortsgr. Teuchern Gau Halle Merseburg

Wohnung

Ortsgr. Gau

Wohnung

Ortsgr. Gau

Wohnung

Ortsgr. Gau

Wohnung

Ortsgr. Gau

Mitglieds Nr. 2613544 Vor- und Zuname Behre Heinrich

Geboren 30.1.06. Ort L

Beruf Hilfs. Ledig. verheiratet, verw.

Eingetreten 1.5.33

Ausgetreten

Wiedereingetr.

Wohnung L Torgauerstr. 77a

Ortsgr. Leipzig Gau Südhan. Br

Wohnung

Ortsgr. Gau

Wohnung

Ortsgr. Gau

Wohnung

Ortsgr. Gau

Wohnung

Ortsgr. Gau

Mitglieds Nr.

Geboren

Beruf

Eingetreten

Ausgetreten

Wiedereingetr.

Wohnung

Ortsgr.

Name:

Geb.-Datum:

Mitgl.-Nr.:

Aufnahme bea

Wiederaufn. b

Austritt:

Gelöscht:

Ausschluß:

Aufgehoben:

Gestrichen we

Zurückgenomm

Abgang zur

Zugang von

Gestorben:

Bemerkungen

2806

Mitglieds Nr. 2502837 Vor- und Zuname Behre Heinrich

Geboren 15.5.04. Ort Br.

Beruf Landw. Ledig, verheiratet, verw.

Eingetreten 1.5.33

Ausgetreten

Wiedereingetr.

Wohnung Br. Yo

Ortsgr. Brelingen **Gau** Hannover

Wohnung

Ortsgr. **Gau**

Wohnung

Ortsgr. **Gau**

Wohnung

Ortsgr. **Gau**

Wohnung

Ortsgr. **Gau**

Name: Behre Heinrich

Gesch-Führer

Geb.-Datum: 23.2.06 Geb.-Ort: Siegen

Mitgl.-Nr.: 8918232 **Aufn.:** 1. Juli 194

Aufnahme beantragt am: 1.4.40

Wiederaufn. beantragt am: genehm.:

Austritt:

Gelöscht:

Ausschluß:

Aufgehoben:

Gestrichen wegen:

Zurückgenommen:

Abgang zur Wehrmacht:
Zugang von

Gestorben:

Bemerkungen:

Wohnung: K. Wilhelmstr. 14 Mark Brandenburg

Ortsgr.: Friezen Gau:
Kr. Oberbarnim

Monatsmeldg. Gau: Mk. Bl.

Lt. RL./ vom

Wohnung:

Ortsgr.: Gau:

Monatsmeldg. Gau: Mk. Bl.

Lt. RL./ vom

Wohnung:

Ortsgr.: Gau:

Monatsmeldg. Gau: Mk. Bl.

Lt. RL./ vom

Wohnung:

Ortsgr.: Gau:

Monatsmeldg. Gau: Mk. Bl.

Lt. RL./ vom

Wohnung:

Ortsgr.: Gau:

Name: Beh
weiler
Geb.-Datum: 1
Nr.: 764
Aufnahme beantragt
Wiederaufn. beantrag
Austritt:
Gelöscht:
Ausschluß:
Aufgehoben:
Gestrichen wegen
Zurückgenommen
Abgang zur Wef
Zugang von
Gestorben:
Bemerkungen:

Name:
Geb.-Dat. 1
Nr.:
Aufnahme b
Wiederaufn.
Austritt:
Gelöscht:
Ausschluß
Aufgehob
Gestriche
Zurückge
Abgang
Zugang v
Gestorb
Bemerku

2808

Name: Behre Heinrich

Wohnung: [illegible]. Liebfrauenstr. 8

[illegible]ler Beruf: Geborene: Verehlichte:

Ortsgr.: Peiterstadt Gau: [illegible]

Geb.-Datum: 12.3.11. Geb.-Ort: W.

Monatsmeldg. Gau: Mt. Bl.

Lt. RL./ vom

Nr.: 7645765 Aufn.: [redacted]

Wohnung:

Aufnahme beantragt am: 20.10.39. 1. Juni 1940

Ortsgr.: Gau:

Wiederaufn. beantragt am: genehm.:

Monatsmeldg. Gau: Mt. Bl.

Austritt:

Lt. RL./ vom

Gelöscht:

Wohnung:

Ausschluß:

Ortsgr.: Gau:

Aufgehoben:

Monatsmeldg. Gau: Mt. Bl.

Gestrichen wegen:

Lt. RL./ vom

Wohnung:

Zurückgenommen:

Ortsgr.: Gau:

Monatsmeldg. Gau: Mt. Bl.

Abgang zur Wehrmacht:

Lt. RL./ vom

Zugang von

Wohnung:

Gestorben:

Ortsgr.: Gau:

Bemerkungen:

Name: Behre Helmut

Wohnung: Bruchmachbersen 34

Montagegeh.

Ortsgr.: Salder Gau: Sd.-Hannov.-Br.

Geb.-Dat. 16.1.24 Geb.-Ort: B.

Monatsmeldg. Gau Mt. Bl.

Nr.: 9247522 Aufn.: 1. Sept. 1942

Lt. RL. / vom

Aufnahme beantragt am: 4.9.42

Wohnung.

Wiederaufn. beantragt am: genehm.:

Ortsgr.: Gau:

Austritt:

Monatsmeldg. Gau Mt. Bl.

Gelöscht:

Lt. RL. / vom

Ausschluß:

Wohnung:

Aufgehoben:

Ortsgr.: Gau:

Gestrichen wegen:

Monatsmeldg. Gau Mt. Bl.

Lt. RL. / vom

Zurückgenommen:

Wohnung:

Ortsgr.: Gau:

Monatsmeldg. Gau: Mt. Bl.

Abgang zur Wehrmacht:

Lt. RL. / vom

Zugang von

Wohnung:

Gestorben:

Ortsgr.: Gau:

Bemerkungen:

Name: B

Geb.-Dat.: 29.4.

Nr.: 1004

Aufnahme beantragt am

Wiederaufn. beantragt a

Austritt:

Gelöscht:

Ausschluß:

Aufgehoben:

Gestrichen wegen

Zurückgenommen

Abgang zur Wehr

Zugang von

Gestorben:

Bemerkungen:

Name: Böhse Helmut

Geb.-Dat.: 29.4.26. Geb.-Ort: Hannover

Nr.: 10042914 Aufn.: 20. April 1944

Aufnahme beantragt am: 4.4.44

Wiederaufn. beantragt am: ..... genehm.: .....

Austritt: .....

Gelöscht: .....

Ausschluß: .....

Aufgehoben: .....

Gestrichen wegen: .....

.....

.....

Zurückgenommen: .....

.....

.....

Abgang zur Wehrmacht: .....

Zugang von .....

Gestorben: .....

Bemerkungen: .....

Wohnung: M. Bahnhofstr. 7

Ortsgr.: Misburg Süd-Hannover-Beschwg.

Monatsmeldg Gau ..... Mt..... Bl.....

Lt. RL / ..... vom .....

Wohnung: .....

Ortsgr.: ..... Gau: .....

Monatsmeldg Gau. ..... Mt..... Bl.....

Lt RL / ..... vom .....

Wohnung: .....

Ortsgr.: ..... Gau: .....

Monatsmeldg. Gau. ..... Mt..... Bl.....

Lt RL / ..... vom .....

Wohnung: .....

Ortsgr.: ..... Gau: .....

Monatsmeldg. Gau. ..... Mt..... Bl.....

Lt. RL / ..... vom .....

Wohnung: .....

Ortsgr.: ..... Gau: .....

Mitglieds Nr. 3114295 Vor- und Zuname Behre Hermann

Geboren 30.10.92 Ort Peine

Beruf Bankbeamt Ledig, verheiratet, verw.

Eingetreten 1 5.33

Ausgetreten

Wiedereingetr.

Wohnung Eppendorfer Landstr. 8

Ortsgr. Eidelstedt Gau Südhan. Br

Wohnung

Ortsgr. Gau

Wohnung

Ortsgr. Gau

Wohnung

Ortsgr. Gau

Wohnung

Ortsgr. Gau

Name: Behre Hennig

Stud. Beruf: Geborene: Verehlichte:

Geb.-Datum: 16.6.16. Geb.-Ort: Chemnitz

Nr.: 6995080 Aufn.: 1. Nov. 1937

Aufnahme beantragt am: 24.11.38.

Wiederaufn. beantragt am: genehm.:

Austritt:

Gelöscht:

Ausschluß:

Aufgehoben:

Gestrichen wegen:

Zurückgenommen:

Abgang zur Wehrmacht:
Zugang von

Gestorben:

Bemerkungen:

Wohnung: G. Klaus-Goethstr.55

Ortsgr.: Hamburg Gr. Flottbek Gau: Hamburg

Monatsmeldg. Gau: Mt. Bl.

Lt. RL./ vom

Wohnung:

Ortsgr.: Gau:

Monatsmeldg. Gau: Mt. Bl.

Lt. RL./ vom

Wohnung:

Ortsgr.: Gau:

Monatsmeldg. Gau: Mt. Bl.

Lt. RL./ vom

Wohnung:

Ortsgr.: Gau:

Monatsmeldg. Gau: Mt. Bl.

Lt. RL./ vom

Wohnung:

Ortsgr.: Gau:

2812

Mitglieds Nr. 2465310 Vor- und Zuname Behre Hermann

Geboren 16.2.10. Ort D.

Beruf Kfm. Ledig, ~~verheiratet, verw.~~

Eingetreten 1.5.33

Ausgetreten

Wiedereingetr.

Pa. Wolff I.36.B17

Wohnung Virchowstr. 36

Ortsgr. ~~Barmen~~ Gau Westfalen Nord

Wohnung

Ortsgr. Gau

Wohnung

Ortsgr. Gau

Wohnung

Ortsgr. Gau

Wohnung

Ortsgr. Gau

Wohnung

Ortsgr. Gau

Behre

Name: Putschek Hilde

Geborene: Kindergärtnerin
Verehlichte:

Geb.-Datum: 21.6.14. Geb.-Ort: Sch

Mitgl.-Nr.: 6493909 Aufnahme: 1.11.38
14.1.39.

Aufnahme beantragt am:

Wiederaufn. beantragt am: genehm.:

Austritt:

Gelöscht:

Ausschluß:

Aufgehoben:

Gestrichen wegen:

Zurückgenommen:

Abgang zur Wehrmacht:
Zugang von

Gestorben:

Bemerkungen:

Wohnung: Sch 46

Ortsgr.: Schwarzbach Gau: Ob. Donau

Monatsmeldg. Gau: Mt. Bl.

Lt. RL./ vom

Wohnung:

Ortsgr.: Gau:

Monatsmeldg. Gau: Mt. Bl.

Lt. RL./ vom

Wohnung:

Ortsgr.: Gau:

Monatsmeldg. Gau: Mt. Bl.

Lt. RL./ vom

Wohnung:

Ortsgr.: Gau:

Monatsmeldg. Gau: Mt. Bl.

Lt. RL./ vom

Wohnung:

Ortsgr.: Gau:

Name: Behre Horst

Beruf: Geborene: Verehlichte:

Geb.-Datum: 19.2.19 Geb.-Ort: Lehrte

Nr.: 4912916 Aufn.: 1. Sept. 1937

Aufnahme beantragt am: 9.12.37.

Wiederaufn. beantragt am: genehm.:

Austritt:

Gelöscht:

Ausschluß:

Aufgehoben:

Gestrichen wegen:

Zurückgenommen:

Abgang zur Wehrmacht:
Zugang von

Gestorben:

Bemerkungen:

Wohnung: Yr. Schule

Ortsgr.: Witzenhausen Gau: Kurhess.

Monatsmeldg. Gau: Kurh. Mt. 3.39 Bl. 23

Lt. NL./ vom (Z)

Wohnung: L. Schule I

Ortsgr.: Lehrte Gau: OstHannover

Monatsmeldg. Gau: Mt. Bl.

Lt. NL./ vom

Wohnung:

Ortsgr.: Gau:

Monatsmeldg. Gau: Mt. Bl.

Lt. NL./ vom

Wohnung:

Ortsgr.: Gau:

Monatsmeldg. Gau: Mt. Bl.

Lt. NL./ vom

Wohnung:

Ortsgr.: Gau:

Name: Behre Hildegard

Beruf: Geborene: Verehlichte:

Geb.-Datum: 1.5.20 Geb.-Ort: Zieten

Nr.: 6992069 Aufn.: 1. Sept. 1938

Aufnahme beantragt am: 10.10.38

Wiederaufn. beantragt am: genehm.

Austritt:

Gelöscht:

Ausschluß:

Aufgehoben:

Gestrichen wegen:

Zurückgenommen:

Abgang zur Wehrmacht:
Zugang von

Gestorben:

Bemerkungen:

Wohnung: Bl-Köpenick, Elckeerplatz 22

Ortsgr.: Berlin Gau: Berlin

Monatsmeldg. Gau: Mt. Bl.

Lt. NL./ vom

Wohnung:

Ortsgr.: Gau:

Monatsmeldg. Gau: Mt. Bl.

Lt. NL./ vom

Wohnung:

Ortsgr.: Gau:

Monatsmeldg. Gau: Mt. Bl.

Lt. NL./ vom

Wohnung:

Ortsgr.: Gau:

Name: Behre Johann

Spark.Ang. Beruf: Geborene: Verehlichte:

Geb.-Datum: 31.7.11 Geb.-Ort: B.

Nr.: 5449309 Aufn.: 1. 5. 37

Aufnahme beantragt am: 2.7.37

Wiederaufn. beantragt am: genehm.

Austritt:

Gelöscht:

Ausschluß:

Aufgehoben:

Gestrichen wegen:

Zurückgenommen:

Abgang zur Wehrmacht:
Zugang von

Gestorben:

Bemerkungen:

Wohnung: B.-Verdenerstr. 55

Ortsgr.: Bremen Gau: Wes.Ems

Monatsmeldg. Gau: Mk. Pf.

Lt. RL./ vom

Wohnung:

Ortsgr.: Gau:

Monatsmeldg. Gau: Mk. Pf.

Lt. RL./ vom

Wohnung:

Ortsgr.: Gau:

Monatsmeldg. Gau: Mk. Pf.

Lt. RL./ vom

Wohnung:

Ortsgr.: Gau:

Monatsmeldg. Gau: Mk. Pf.

Lt. RL./ vom

Wohnung:

Ortsgr.: Gau:

Name: Behre Johannes

B-Schaffner Beruf: Geborene: Verehlichte:

Geb.-Datum: 7.9.91 Geb.-Ort: D.

Nr.: 5413744 Aufn.: 1. 5. 37

Aufnahme beantragt am: 5.11.37

Wiederaufn. beantragt am: genehm.

Austritt:

Gelöscht:

Ausschluß:

Aufgehoben:

Gestrichen wegen:

Zurückgenommen:

Abgang zur Wehrmacht:
Zugang von

Gestorben:

Bemerkungen:

Wohnung: D. Reichsstr. 234

Ortsgr.: Dalhausen Gau: Westf.Nd

Monatsmeldg. Gau: Mk. Pf.

Lt. RL./ vom

Wohnung:

Ortsgr.: Gau:

Monatsmeldg. Gau: Mk. Pf.

Lt. RL./ vom

Wohnung:

Ortsgr.: Gau:

Monatsmeldg. Gau: Mk. Pf.

Lt. RL./ vom

Wohnung:

Ortsgr.: Gau:

Monatsmeldg. Gau: Mk. Pf.

Lt. RL./ vom

Wohnung:

Ortsgr.: Gau:

Köln Aachen

Mitglieds Nr. ~~2032585~~ Vor- und Zuname Behre Dr. Johannes

Geboren 11.1.00. Ort Osterbrügge

Beruf Chemiker. Ledig, verheiratet, verw.

Eingetreten 1.5.33

Ausgetreten [illegible] St. Köln-L. 5.34 zu 6

Wiedereingetr. [illegible] St. Köln-Aach. 6.34

Wohnung K. B. Maarweg 57

Ortsgr. Köln Gau

St. Köln 11.35/3 zu St. Köln-Aach. 6.34

Wohnung H. 33. Hornweg 16.

Ortsgr. Hamburg Gau Hbg.

Wohnung

Ortsgr. Gau

Wohnung

Ortsgr. Gau

Wohnung

Ortsgr. Gau

Wohnung

Ortsgr. Gau

Mitglieds Nr. 4180824 Zu- und Vorname Behre Kurt

Geboren 4.2.11. Ort Rheinbrohl

Beruf Installateur Ledig, verheiratet, verw.

Eingetreten 1. 5. 37

Ausgetreten

Wiedereingetr.

Wohnung Kl. zum St. 27 (Z)

Ortsgr. Engers Gau [redacted] Mittelrhein

Wohnung

Ortsgr. Gau

Wohnung

Ortsgr. Gau

Wohnung

Ortsgr. Gau

Mitglieds Nr.

Geboren 4.

Beruf Marg

Eingetreten

Ausgetreten

Wiedereingetr.

Wohnung

Ortsgr. Fr

Wohnung

Ortsgr.

Mitglieds N

Geboren 1

Beruf Ma

Eingetreten

Ausgetreten

Wiedereing

Wohnung

Ortsgr.

Wohnung

Ortsgr.

2816

Mitglieds Nr. 3216405 Vor- und Zuname Behre K. Karl

Geboren 4. 6. 04 Ort Bülow

Beruf Masch. Schlosser Ledig, verheiratet, verw.

Eingetreten 1.5.33

Ausgetreten

Wiedereingetr.

Wohnung F. Fahrbergstr. 9

Ortsgr. Fulda Gau Kurhessen

Wohnung

Ortsgr. Gau

Wohnung

Ortsgr. Gau

Wohnung

Ortsgr. Gau

Wohnung

Ortsgr. Gau

Mitglieds Nr. 3776839 Vor- und Zuname Behre Karl

Geboren 10.5.03 Ort kl. Lengden

Beruf Monteur Ledig, verheiratet, verw.

Eingetreten 1. 3. 37

Ausgetreten

Wiedereingetr.

Wohnung G Hildebrandtstr. 6

Ortsgr. Göttingen Gau Südhann.-Br.

Wohnung

Ortsgr. Gau

Wohnung

Ortsgr. Gau

Wohnung

Ortsgr. Gau

1.

Name:

Geb.-Datum:

Mitgl.-Nr.:

Aufnahme beantrag

Wiederaufn. beantra

Austritt:

Gelöscht:

Ausschluß:

Aufgehoben:

Gestrichen wegen:

Zurückgenommen:

Abgang zur Wehrm
Zugang von

Gestorben:

Bemerkungen:

2818

1.

Name: Behre Raul

Geborene:
Verehlichte: Hirrung

Geb.-Datum: 2.12.08 Geb.-Ort:

Mitgl.-Nr.: 72762 **Aufnahme:** 1.1.28

Aufnahme beantragt am:

Wiederaufn. beantragt am: genehm.:

Austritt:

Gelöscht:

Ausschluß:

Aufgehoben:

Gestrichen wegen:

Zurückgenommen:

Abgang zur Wehrmacht:
Zugang von

Gestorben:

Bemerkungen:

A. Hessen Sd. 20.10.33 v. Hartmann

Wohnung:
Ortsgr.: Hamburg Gau:

Monatsmeldg. Gau: Westf. Sd. Mt. 11 Bl. 2
Lt. RL./ vom

Wohnung:
Ortsgr.: Langenberg Gau: Köln

Monatsmeldg. Gau: Wtlbg Mt. 8.43 37
Lt. RL./ vom

Wohnung:
Ortsgr.: Oestorig Gau: Westf. Süd

Monatsmeldg. Gau: Mt. Bl.
Lt. RL./ vom

Wohnung:
Ortsgr.: Gau:

Monatsmeldg. Gau: Mt. Bl.
Lt. RL./ vom

Wohnung:
Ortsgr.: Gau:

litglieds Nr.: .....

ingetreten am 1.....

usgetreten am .....

usgeschloßen am.....

estorben am .....

eburtszeit .....

eburtsort .....

edig, verheiratet, ...

tand oder Beruf .....

emerkungen: .....

8888

72762

litglieds Nr.: ..... Vor- und Zuname: Böhne Karl

ingetreten am 1. Jan. 1928	wiedereingetr. am	Wohnort Brilon
usgetreten am		Wohnung Hospitalstr. 2
usgeschloßen am		
estorben am		**Ortsgruppe** Brilon
eburtszeit 2. XI. 98		Gau Ruhr
eburtsort		
edig, verheiratet, verwitw.		Wohnort [illegible]
tand oder Beruf Lehrling		Wohnung [illegible]
		Ortsgruppe [illegible]
emerkungen: [illegible]		Gau [illegible]

Name: ...

Stud.

Geb.-Datum

Nr.:

Aufnahme

Wiederaufn.

Austritt:

Gelöscht:

Ausschluß:

Aufgehoben

Gestrichen

Zurückgen

Abgang z

Zugang v

Gestorben

Bemerkun

Name:

Geb.-Da

Nr.:

Aufnahme

Wiederau

Austritt

Gelöscht

Ausschl

Aufgeh

Gestrick

Zurück

Abgan

Zugan

Gester

Beme

Name: Behre Karl Heinz

Beruf: Stud.-Ref. Geborene: Verehlichte:

Geb.-Datum: 6.9.09 Geb.-Ort: H.

Nr.: 5244920 Aufn.: 1. 5. 37

Aufnahme beantragt am: 1.5.37

Wiederaufn. beantragt am: genehm.

Austritt:

Gelöscht:

Ausschluß:

Aufgehoben:

Gestrichen wegen:

Zurückgenommen:

Abgang zur Wehrmacht

Zugang von

Gestorben:

Bemerkungen:

Wohnung: M., Brüderstr.21 Westf.Nd.

Ortsgr.: Münster Gau:

Monatsmeldg. Gau: Westf. Nd. Mt. 11/38 Bl. 35 (2)

Lt. Nr./ vom

Wohnung: H. Gartenstr. 10

Ortsgr.: Hörter Gau: Westf. Nd.

Monatsmeldg. Gau: Mt. Bl.

Lt. Nr./ vom

Wohnung:

Ortsgr.: Gau:

Monatsmeldg. Gau: Mt. Bl.

Lt. Nr./ vom

Wohnung:

Ortsgr.: Gau:

Monatsmeldg. Gau: Mt. Bl.

Lt. Nr. 6 vom 0

Wohnung:

Ortsgr.: Gau:

Name:

Beruf: Geborene: Verehlichte:

Geb.-Datum: Geb.-Ort:

Nr.: 5899192 Aufn.: 1. 5. 37

Aufnahme beantragt am: 1.5.37

Wiederaufn. beantragt am: genehm.

Austritt:

Gelöscht:

Ausschluß:

Aufgehoben:

Gestrichen wegen:

Zurückgenommen:

Abgang zur Wehrmacht:

Zugang von

Gestorben:

Bemerkungen:

Wohnung: L. Brüderstr.26. Hess.Nass.

Ortsgr.: Lollar Gau:

Monatsmeldg. Gau: Mt. Bl.

Lt. Nr./ vom

Wohnung:

Ortsgr.: Gau:

Monatsmeldg. Gau: Mt. Bl.

Lt. Nr./ vom

Wohnung:

Ortsgr.: Gau:

Monatsmeldg. Gau: Mt. Bl.

Lt. Nr./ vom

Wohnung:

Ortsgr.: Gau:

Monatsmeldg. Gau: Mt. Bl.

Lt. Nr. 6 vom 0

Wohnung:

Ortsgr.: Gau:

Name: Beh

Geb.-Datum: 19

Nr.: 77

Aufnahme beantragt

Wiederaufn. beantragt

Austritt:

Gelöscht:

Ausschluß:

Aufgehoben:

Gestrichen wegen

Zurückgenommen

Abgang zur W

Zugang von

Gestorben:

Bemerkungen:

Mitglieds N

Geboren

Beruf

Eingetreten

Ausgetreten

Wiedereing

Wohnung

Ortsgr.

Südh

Wohnung

Ortsgr.

2822

Name: Behre Karlheinz

0 Beruf: Geborene:

Geb.-Datum: 19.12.22. Geb.-Ort: S. Berehlichte:

Nr.: 7716075 Aufn.:

Aufnahme beantragt am: 10.4.40. 1.9.40

Wiederaufn. beantragt am: genehm.:

Austritt:

Gelöscht:

Ausschluß:

Aufgehoben:

Gestrichen wegen:

Zurückgenommen:

Abgang zur Wehrmacht:
Zugang von

Gestorben:

Bemerkungen:

Wohnung: S. Schalstr. 5 a

Ortsgr.: Salzgitter Gau: Hann. Süd

Monatsmeldg. Gau: Mt. Bl.

Lt. RL./ vom

Wohnung:

Ortsgr.: Gau:

Monatsmeldg. Gau: Mt. Bl.

Lt. RL./ vom

Wohnung:

Ortsgr.: Gau:

Monatsmeldg. Gau: Mt. Bl.

Lt. RL./ vom

Wohnung:

Ortsgr.: Gau:

Monatsmeldg. Gau: Mt. Bl.

Lt. RL./ vom

Wohnung:

Ortsgr.: Gau:

Mitglieds Nr. 1358479 Vor- und Zuname Behre Bird

Geboren 10.5.94. Ort Hannover

Beruf Kfm. Ledig, verheiratet, verw.

Eingetreten 1. 10. 32.

Ausgetreten

Wiedereingetr.

Wohnung Hannover

Ortsgr. Hannover Gau Südhann.-Br

Südh. 10/38/34 (Z)

Wohnung Ham

Ortsgr. Hannover Gau Südh.

Südh. Fr 4.40/40

Wohnung Hamb (Z)

Ortsgr. Hamburg Gau Hamburg

Hamburg 21/1/4

Wohnung Wien Krug Josefstadt

Ortsgr. Wien Gau Wien

Wohnung

Ortsgr. Gau

Wohnung

Ortsgr. Gau

Name: Bel

Geb.-Dat.: 15.1.

Nr.: 988

Aufnahme beantragt am

Wiederaufn. beantragt am

Austritt:

Gelöscht:

Ausschluß:

Aufgehoben:

Gestrichen wegen:

Zurückgenommen:

Abgang zur Wehrm

Zugang von

Gestorben:

Bemerkungen:

2829

Name: Behre Lina

Geb.-Dat.: 15.1.27 Geb.-Ort: Hutten a.H.

Nr.: 9886671 Aufn.: 20. April 1944

Aufnahme beantragt am: 9.2.44

Wiederaufn. beantragt am: ..... genehm.: .....

Austritt: .....

Gelöscht: .....

Ausschluß: .....

Aufgehoben: .....

Gestrichen wegen: .....

.....

.....

Zurückgenommen: .....

.....

.....

Abgang zur Wehrmacht: .....

Zugang von .....

Gestorben: .....

Bemerkungen: .....

Wohnung: H. Hannberger 30

Ortsgr.: Hannover Gau: Süd-Hannover-Braunschweig

Monatsmeldg. Gau ..... Mt. ..... Bl. .....

Lt. RL. / ..... vom .....

Wohnung: .....

Ortsgr.: ..... Gau: .....

Monatsmeldg. Gau: ..... Mt. ..... Bl. .....

Lt. RL. / ..... vom .....

Wohnung: .....

Ortsgr.: ..... Gau: .....

Monatsmeldg. Gau: ..... Mt. ..... Bl. .....

Lt. RL. / ..... vom .....

Wohnung: .....

Ortsgr.: ..... Gau: .....

Monatsmeldg. Gau: ..... Mt. ..... Bl. .....

Lt. RL. / ..... vom .....

Wohnung: .....

Ortsgr.: ..... Gau: .....

Name: Behre Ludwig

Kfm. Ang. Beruf: Geborene: Verehlichte:

Geb.-Datum: 2[illegible].93 Geb.-Ort: B.

Nr.: 5900790 Aufn.: 1. 5. 37

Aufnahme beantragt am: 2[illegible].37

Wiederaufn. beantragt am: genehm.

Austritt:

Gelöscht:

Ausschluß:

Aufgehoben:

Gestrichen wegen:

Zurückgenommen:

Abgang zur Wehrmacht:
Zugang von

Gestorben:

Bemerkungen:

Wohnung: B., Gässelweg 6

Ortsgr.: Büttelborn Gau: Hess.Nass.

Monatsmeldg. Gau: Mt. Bl.

Lt. RL./ vom

Wohnung:

Ortsgr.: Gau:

Monatsmeldg. Gau: Mt. Bl.

Lt. RL./ vom

Wohnung:

Ortsgr.: Gau:

Monatsmeldg. Gau: Mt. Bl.

Lt. RL./ vom

Wohnung:

Ortsgr.: Gau:

Monatsmeldg. Gau: Mt. Bl.

Lt. RL./ vom

Wohnung:

Ortsgr.: Gau:

Mitglieds Nr. 3496747 Vor- und Zuname Behre Ludwig

Geboren 10.11.05 Ort B.

Beruf Kfm. Gef. Ledig, ~~verheiratet, verw.~~

1. 5. 33

Eingetreten

Ausgetreten

Wiedereingetr.

Wohnung B. Mainzerstr. 53

Ortsgr. Büttelborn Gau Hessen Nassau

Wohnung

Ortsgr. Gau

Wohnung B. Mainzerstr. 104.

Ortsgr. Büttelborn Gau Hess.-Nassau

Wohnung

Ortsgr. Gau

Wohnung

Ortsgr. Gau

Wohnung

Ortsgr. Gau

2826

Name: B o h r e Ludwig

kfm.Ang. Beruf: Geborene: Verehlichte:

Geb.-Datum: 31.5.06 Geb.-Ort: L.

Nr.: 5901579 Aufn.: 1. 5. 37

Aufnahme beantragt am: 7.8.37

Wiederaufn. beantragt am: genehm.:

Austritt:

Gelöscht:

Ausschluß:

Aufgehoben:

Gestrichen wegen:

Zurückgenommen:

Abgang zur Wehrmacht:
Zugang von

Gestorben:

Bemerkungen:

Wohnung: L., Beckhausgasse 19

Ortsgr.: Leeheim Gau: Hess.Nass.

Monatsmeldg. Gau: Mt. Bl.

Lt. RL./ vom

Wohnung:

Ortsgr.: Gau:

Monatsmeldg. Gau: Mt. Bl.

Lt. RL./ vom

Wohnung:

Ortsgr.: Gau:

Monatsmeldg. Gau: Mt. Bl.

Lt. RL./ vom

Wohnung:

Ortsgr.: Gau:

Monatsmeldg. Gau: Mt. Bl.

Lt. RL./ vom

Wohnung:

Ortsgr.: Gau:

Mitglieds Nr. 1036486 Vor- und Zuname Bohre Ludwig

Geboren 1.7.11. Ort 7.

Beruf Gärtner Ledig, verheiratet, verw.

Eingetreten 1.4.32

Ausgetreten

Wiedereingetr.

Wohnung

Ortsgr. **Gau**

Wohnung

Ortsgr. **Gau**

Wohnung

Ortsgr. **Gau**

Wohnung

Ortsgr. **Gau**

Wohnung

Ortsgr. **Gau**

Wohnung

Ortsgr. **Gau**

Mitglieds Nr. .....

Geboren 1. 7

Beruf Gär

Eingetreten .....

Ausgetreten .....

Wiedereingetr. .....

.....

Wohnung F

Ortsgr. .....

.....

Wohnung .....

Ortsgr. .....

.....

2828

Mitglieds Nr. 1036786 Vor- und Zuname Lehsten Ludwig

Geboren 1.7.11 Ort L.

Beruf Gärtner Ledig, verheiratet, verw.

Eingetreten 1. 4. 32

Ausgetreten

Wiedereingetr.

Wohnung L. Lehmitzhofstr. 17

Ortsgr. Gau Südhann.-Br

Wohnung

Ortsgr. Gau

Wohnung

Ortsgr. Gau

Mecklenb. Lib. 1.36/5

Wohnung

Ortsgr. Gau

Mekl. L. 3.36/5

Wohnung

Ortsgr. Gau

Wohnung

Ortsgr. Gau

Wohnung

Ortsgr. Gau

Name: Pe

Geb.-Dat.: 20.

Nr.: 9469

Aufnahme beantragt a

Wiederaufn. beantragt

Austritt: .....

Gelöscht: .....

Ausschluß: .....

Aufgehoben: .....

Gestrichen wege

.....

.....

Zurückgenommen

.....

.....

Abgang zur Wehr

Zugang von

Gestorben: .....

Bemerkungen: ...

Name: [illegible]

Geb.-Dat.: .....

Nr.: .....

Aufnahme bea

Wiederaufn. be

Austritt: ...

Gelöscht: ...

Ausschluß:

Aufgehoben

Gestrichen

.....

.....

Zurückgeno

.....

.....

Abgang zur

Zugang von

Gestorben:

Bemerkunge

2830

Name: Behre Mabel

Schneiderin

Geb.-Dat.: 2[illegible].9.2[illegible] Geb.-Ort: Lottrop

Nr.: 9469525 Aufn.: 20. April 1943

Aufnahme beantragt am: 7.1.43

Wiederaufn. beantragt am: ..... genehm.: .....

Austritt: .....

Gelöscht: .....

Ausschluß: .....

Aufgehoben: .....

Gestrichen wegen: .....

.....

.....

Zurückgenommen: .....

.....

.....

Abgang zur Wehrmacht: .....

Zugang von .....

Gestorben: .....

Bemerkungen: .....

Wohnung: G[illegible] Gr.Bo[illegible] 54

Ortsgr.: [illegible] Süd-Hannover-Brschwg.

Monatsmeldg Gau ..... Mk. ..... Bl. .....

Lt. RL / ..... vom .....

Wohnung: .....

Ortsgr.: ..... Gau: .....

Monatsmeldg. Gau: ..... Mk. ..... Bl. .....

Lt. RL / ..... vom .....

Wohnung: .....

Ortsgr.: ..... Gau: .....

Monatsmeldg Gau: ..... Mk. ..... Bl. .....

Lt. RL / ..... vom .....

Wohnung: .....

Ortsgr.: ..... Gau: .....

Monatsmeldg Gau: ..... Mk. ..... Bl. .....

Lt RL / ..... vom .....

Wohnung: [illegible]

Ortsgr.: ..... Gau: .....

Name: Behre Marga

Geb.-Dat.: 14.6.27 Geb.-Ort: Göttingen

Nr.: 9887333 Aufn.: 20. April 1944

Aufnahme beantragt am: 14.2.44

Wiederaufn. beantragt am: ..... genehm.: .....

Austritt: .....

Gelöscht: .....

Ausschluß: .....

Aufgehoben: .....

Gestrichen wegen: .....

.....

.....

Zurückgenommen: .....

.....

.....

Abgang zur Wehrmacht: .....

Zugang von .....

Gestorben: .....

Bemerkungen: .....

Wohnung: Göttingen Hildebrandt-6c

Ortsgr.: Göttingen Süd-Hannover-Brschwg.

Monatsmeldg Gau ..... Mk. ..... Bl. .....

Lt. RL / ..... vom .....

Wohnung: .....

Ortsgr.: ..... Gau: .....

Monatsmeldg. Gau. ..... Mk. ..... Bl. .....

Lt RL / ..... vom .....

Wohnung: .....

Ortsgr.: ..... Gau: .....

Monatsmeldg. Gau. ..... Mk. ..... Bl. .....

Lt. RL / ..... vom .....

Wohnung: .....

Ortsgr.: ..... Gau: .....

Monatsmeldg. Gau. ..... Mk. ..... Bl. .....

Lt. RL / ..... vom .....

Wohnung: [illegible]

Ortsgr.: ..... Gau: .....

Name: Behre Margarete

Ehefr. Beruf: Geborene: Verehlichte:

Geb.-Datum 3.12.01 Geb.-Ort: Lüpplingen

Nr.: 5033247 Aufn. 5. 37

Aufnahme beantragt am: 22.6.37

Wiederaufn. beantragt am: genehm.:

Austritt:

Gelöscht:

Ausschluß:

Aufgehoben:

Gestrichen wegen:

Zurückgenommen:

Abgang zur Wehrmacht:
Zugang von

Gestorben:

Bemerkungen:

Wohnung: Krellstedt, Zuckerraffinerie

Ortsgr.: Lüpplingen Gau: Südhann.Br.

Monatsmeldg. Gau: Mt. Bl.

Lt. RL./ vom

Wohnung:

Ortsgr.: Gau:

Monatsmeldg. Gau: Mt. Bl.

Lt. RL./ vom

Wohnung:

Ortsgr.: Gau:

Monatsmeldg. Gau: Mt. Bl.

Lt. RL./ vom

Wohnung:

Ortsgr.: Gau:

Monatsmeldg. Gau: Mt. Bl.

Lt. RL./ vom

Wohnung: 1 6 0 0 0 0 -

Ortsgr.: Gau:

Name: Behre Margarethe
Ehefr.

Geb.-Datum: 26.3.11 Geb.-Ort: Koterburg

Mitgl.-Nr.: 8817[illegible]0 Aufn.: 1. Juli 1941
4.6.41

Aufnahme beantragt am:

Wiederaufn. beantragt am: genehm.:

Austritt:

Gelöscht:

Ausschluß:

Aufgehoben:

Gestrichen wegen:

Zurückgenommen:

Abgang zur Wehrmacht
Zugang von

Gestorben:

Bemerkungen:

Wohnung: I. Feldstr. 26

Ortsgr.: Lehrte Gau: Ost-Hannover

Monatsmeldg. Gau: Mt. Bl.

Lt. RL./ vom

Wohnung:

Ortsgr.: Gau:

Monatsmeldg. Gau: Mt. Bl.

Lt. RL./ vom

Wohnung:

Ortsgr.: Gau:

Monatsmeldg. Gau: Mt. Bl.

Lt. RL./ vom

Wohnung:

Ortsgr.: Gau:

Monatsmeldg. Gau: Mt. Bl.

Lt. RL./ vom

Wohnung: 1 6 0 0 0 0 -

Ortsgr.: Gau:

2832

Name: Behre Marie
Hausfrau Beruf: Geborene:
Geb.-Datum: 20.8.72 5388045 Verehlichte: Geb.-Ort: Boisheim
Nr.: Aufn.: 1. 5. 37
Aufnahme beantragt am: 16.11.37
Wiederaufn. beantragt am: genehm.:
Austritt:
Gelöscht:
Ausschluß:
Aufgehoben:
Gestrichen wegen:

Zurückgenommen:

Abgang zur Wehrmacht:
Zugang von
Gestorben:
Bemerkungen:

Wohnung: Berlin- Schreinerstr. 29 Berlin
Ortsgr.: Berlin Gau:
Monatsmeldg. Gau: Mk. Pf.
Lt. Kl./ vom
Wohnung:
Ortsgr.: Gau:
Monatsmeldg. Gau: Mk. Pf.
Lt. Kl./ vom
Wohnung:
Ortsgr.: Gau:
Monatsmeldg. Gau: Mk. Pf.
Lt. Kl./ vom
Wohnung:
Ortsgr.: Gau:
Monatsmeldg. Gau: Mk. Pf.
Lt. Kl./ vom
Wohnung:
Ortsgr.: Gau:

Name: Behre Marie
Ehefr. Beruf: Geborene:
Geb.-Datum: 21.12.86 5184058 Verehlichte: Geb.-Ort: L.
Nr.: Aufn.: 1. Mai 1937
Aufnahme beantragt am: 15.9.37
Wiederaufn. beantragt am: genehm.:
Austritt:
Gelöscht:
Ausschluß:
Aufgehoben:
Gestrichen wegen:

Zurückgenommen:

Abgang zur Wehrmacht:
Zugang von
Gestorben:
Bemerkungen:

Wohnung: L., Sehnderstr.1
Ortsgr.: Lehrte Gau:
Monatsmeldg. Gau: Mk. Pf.
Lt. Kl./ vom
Wohnung:
Ortsgr.: Gau:
Monatsmeldg. Gau: Mk. Pf.
Lt. Kl./ vom
Wohnung:
Ortsgr.: Gau:
Monatsmeldg. Gau: Mk. Pf.
Lt. Kl./ vom
Wohnung:
Ortsgr.: Gau:

Name: Jos Ko
Hoebauma
Elchau 2.
Geb. Datum:
Nr.: 614

Aufnahme beantragt am:

Wiederaufn. beantragt am

Austritt:

Gelöscht:

Ausschluß:

Aufgehoben:

Gestrichen wegen:

Zurückgenommen:

Abgang zur Wehrm
Zugang von

Gestorben:

Bemerkungen:
⊙ Nr. 10 – 000 000 –

Name: [illegible] Hackmann Beruf: Ehefrau 2.3.06. Geb.-Datum: Geb.-Ort: Nr.: 6149913 Aufn.: 1. Mai 1938

Aufnahme beantragt am: 20.5.38

Wiederaufn. beantragt am: genehm.:

Austritt:

Gelöscht:

Ausschluß:

Aufgehoben:

Gestrichen wegen:

Zurückgenommen:

Abgang zur Wehrmacht:

Zugang von

Gestorben:

Bemerkungen:

Wohnung: [illegible]

Ortsgr.: Wien Gau: Wien

Monatsmeldg. Gau: Mt. Bl.

Lt. RL./ vom

Wohnung:

Ortsgr.: Gau:

Monatsmeldg. Gau: Mt. Bl.

Lt. RL./ vom

Wohnung:

Ortsgr.: Gau:

Monatsm.-Idg. Gau: Mt. Bl.

Lt. RL. vom

Wohnung:

Ortsgr.: Gau:

Nr. 10 – 600 000 – 5. 38

Name: Behre Nanny

Ehefrau Beruf: Geborene: Verehlichte:

Geb.-Datum: 14.5.81 Geb.-Ort: Dornum

Nr.: 4380400 Aufn.: 1. 5. 37

Aufnahme beantragt am: 31.5.37

Wiederaufn. beantragt am: genehm.:

Austritt:

Gelöscht:

Ausschluß:

Aufgehoben:

Gestrichen wegen:

Zurückgenommen:

Abgang zur Wehrmacht:
Zugang von

Gestorben:

Bemerkungen:

Wohnung: H., Habichtshorst 17

Ortsgr.: Hannover-Gr.-Buchholz Gau: Südhann. Br.

Monatsmeldg. Gau: Mt. Bl.

Lt. RL./ vom

Wohnung:

Ortsgr.: Gau:

Monatsmeldg. Gau: Mt. Bl.

Lt. RL./ vom

Wohnung:

Ortsgr.: Gau:

Monatsmeldg. Gau: Mt. Bl.

Lt. RL./ vom

Wohnung:

Ortsgr.: Gau:

Monatsmeldg. Gau: Mt. Bl.

Lt. RL./ vom

Wohnung:

Ortsgr.: 2 1 6 0 0 0 Gau:

Name: Behre Martin

Ing. Geborene: Verehlichte:

Geb.-Datum: 4.6.17 Geb.-Ort: Sesterburg

Mitgl.-Nr.: 7910445 Aufn.: 1. Jan. 1940

Aufnahme beantragt am: 7.12.39

Wiederaufn. beantragt am: genehm.:

Austritt:

Gelöscht:

Ausschluß:

Aufgehoben:

Gestrichen wegen:

Zurückgenommen:

Abgang zur Wehrmacht:
Zugang von

Gestorben:

Bemerkungen:

Wohnung: Berlin Köpenick Elknerstr.

Ortsgr.: Berlin Gau: Berlin

Monatsmeldg. Gau: Mt. Bl.

Lt. RL./ vom

Wohnung:

Ortsgr.: Gau:

Monatsmeldg. Gau: Mt. Bl.

Lt. RL./ vom

Wohnung:

Ortsgr.: Gau:

Monatsmeldg. Gau: Mt. Bl.

Lt. RL./ vom

Wohnung:

Ortsgr.: Gau:

Monatsmeldg. Gau: Mt. Bl.

Lt. RL./ vom

Wohnung:

Ortsgr.: 2 1 6 0 0 0 Gau:

Mitglieds Nr.

Geboren 30

Beruf Arb

Eingetreten

Ausgetreten

Wiedereingetr.

Wohnung Lu

Ortsgr. Rot

St. Rev. Li.

Wohnung

Ortsgr. Wi

Name: B

Geb.-Datum:

Nr.:

Aufnahme beant

Wiederaufn. bea

Austritt:

Gelöscht:

Ausschluß:

Aufgehoben:

Gestrichen we

Zurückgenom

Abgang zur
Zugang von

Gestorben:

Bemerkunge

2836

Mitglieds Nr. 2375448 Vor- und Zuname Behre Otto

Geboren 30.1.92 Ort L.R.

Beruf Arbeiter, Ledig, ~~verheiratet~~, verw.

Eingetreten 1.5.33

Ausgetreten

Wiedereingetr.

Wohnung Lerchenstr. 79

Ortsgr. Rehburg Gau Südhan. Br.

Gau Rev. Li. Südl.-Br. 2 10 2 36 4

Wohnung W.

Ortsgr. Winzlar Gau Südhan. Br.

Wohnung

Ortsgr. Gau

Wohnung

Ortsgr. Gau

Wohnung

Ortsgr. Gau

Name: Behre Otto

Hfm. Beruf: Geborene: Verehlichte:

Geb.-Datum: 23.7.95. Geb.-Ort: Estebrügge

Nr.: 4350438 Aufn.: 1. 5. 37

Aufnahme beantragt am: 10.6.37.

Wiederaufn. beantragt am: genehm.

Austritt:

Gelöscht:

Ausschluß:

Aufgehoben:

Gestrichen wegen:

Zurückgenommen:

Abgang zur Wehrmacht:
Zugang von

Gestorben:

Bemerkungen:

Wohnung: Blumenaustr. 138

Ortsgr.: Hamburg Gau: Hamburg

Monatsmeldg. Gau: Mt. Bl. 5

Lt. RL./ vom (2)

Wohnung: Hamburg Kuhberg 3.

Ortsgr.: Gau:

Monatsmeldg. Gau: Mt. Bl.

Lt. RL./ vom

Wohnung:

Ortsgr.: Gau:

Monatsmeldg. Gau: Mt. Bl.

Lt. RL./ vom

Wohnung:

Ortsgr.: Gau:

Name: Behre Otto

Beruf: Geborene: Verehlichte:

Geb.-Datum: 30.10.94. Geb.-Ort: G.

Nr.: 4780176 Aufn. 5. 37

Aufnahme beantragt am: 25.6.37.

Wiederaufn. beantragt am: ..... genehm.: .....

Austritt:

Gelöscht:

Ausschluß:

Aufgehoben:

Gestrichen wegen:

Zurückgenommen:

Abgang zur Wehrmacht:
Zugang von

Gestorben:

Bemerkungen:

Wohnung: B, Hf., Querenner 4.

Ortsgr.: ~~Glindemannstr~~ Braunschweig Gau: Hann. Br.

Monatsmeldg. Gau: ..... Mk. ..... Pf.

Lt. Nr./ ..... vom .....

Wohnung: .....

Ortsgr.: ..... Gau: .....

Monatsmeldg. Gau: ..... Mk. ..... Pf.

Lt. Nr./ ..... vom .....

Wohnung: .....

Ortsgr.: ..... Gau: .....

Monatsmeldg. Gau: ..... Mk. ..... Pf.

Lt. Nr./ ..... vom .....

Wohnung: .....

Ortsgr.: ..... Gau: .....

Monatsmeldg. Gau: ..... Mk. ..... Pf.

Lt. Nr./ ..... vom .....

Wohnung: .....

Ortsgr.: ..... Gau: .....

Name: Behre, Otto

Beruf: Dr. Assistent Geborene: Verehlichte:

Geb.-Datum: 22.11.95 Geb.-Ort: Halle

Nr.: 5451168 Aufn.: 8.10.37

Aufnahme beantragt am: .....

Wiederaufn. beantragt am: ..... genehm.: .....

Austritt:

Gelöscht:

Ausschluß:

Aufgehoben:

Gestrichen wegen:

Zurückgenommen:

Abgang zur Wehrmacht:
Zugang von

Gestorben:

Bemerkungen:

Wohnung: B., Ochtruperstr.8

Ortsgr.: Bentheim Gau: Wes.Ems

Monatsmeldg. Gau: ..... Mk. ..... Pf.

Lt. Nr./ ..... vom .....

Wohnung: .....

Ortsgr.: ..... Gau: .....

Monatsmeldg. Gau: ..... Mk. ..... Pf.

Lt. Nr./ ..... vom .....

Wohnung: .....

Ortsgr.: ..... Gau: .....

Monatsmeldg. Gau: ..... Mk. ..... Pf.

Lt. Nr./ ..... vom .....

Wohnung: .....

Ortsgr.: ..... Gau: .....

Mitglieds Nr.

Geboren

Beruf

Eingetreten

Ausgetreten

Wiedereingetr

Wohnung

Ortsgr.

Name: B

Milchver

Geb.-Datum:

Nr.: 5

Aufnahme beantrag

Wiederaufn. beantra

Austritt:

Gelöscht:

Ausschluß:

Aufgehoben:

Gestrichen wege

Zurückgenomme

Abgang zur W
Zugang von

Gestorben:

Bemerkungen:

2838

Mitglieds Nr. 1588843 Vor- und Zuname Behre Otto

Geboren 16.5.09 Ort H.

Beruf Verw. Ledig, verheiratet, verw.

Eingetreten 1.4.33

Ausgetreten

Wiedereingetr.

Wohnung Hottein

Ortsgr. Göttingen **Gau** Südhann.-Br.

Wohnung

Ortsgr. **Gau**

Wohnung

Ortsgr. **Gau**

Wohnung

Ortsgr. **Gau**

Wohnung

Ortsgr. **Gau**

Name: Behre Peter

Milchvert. Beruf: Geborene: Verehlichte:

Geb.-Datum: 30.6.98 Geb.-Ort: Isaheim

Nr.: 5901580 Aufn.: 1.5.37

Aufnahme beantragt am: 10.8.37

Wiederaufn. beantragt am: genehm.:

Austritt:

Gelöscht:

Ausschluß:

Aufgehoben:

Gestrichen wegen:

Zurückgenommen:

Abgang zur Wehrmacht:
Zugang von

Gestorben:

Bemerkungen:

Wohnung: B., Frohnpaxtenstr.4

Ortsgr.: Büttelborn Gau: Hess.Nass.

Monatsmeldg. Gau: Mk. Pf.

Lt. Kl./ vom

Wohnung:

Ortsgr.: Gau:

Monatsmeldg. Gau: Mk. Pf.

Lt. Kl./ vom

Wohnung:

Ortsgr.: Gau:

Monatsmeldg. Gau: Mk. Pf.

Lt. Kl./ vom

Wohnung:

Ortsgr.: Gau:

Monatsmeldg. Gau: Mk. Pf.

Lt. Kl./ vom

Wohnung:

Ortsgr.: Gau:

Mitglieds Nr. 3470406 Vor- und Zuname Rehse Richard

Geboren 15. 3. 02 Ort [illegible]

Beruf Hy. Arbt. ~~Ledig~~ verheiratet, ~~verw.~~

Eingetreten 1. 5. 33

Ausgetreten

Wiedereingetr.

Wohnung [illegible]

Ortsgr. Gau Berlin

Wohnung

Ortsgr. Gau

Wohnung

Ortsgr. Gau

Wohnung

Ortsgr. Gau

Wohnung

Ortsgr. Gau

Mitglieds Nr. [illegible] Vor- und Zuname [illegible]

Geboren [illegible] Ort [illegible]

Beruf [illegible] Ledig, verheiratet, ~~verw.~~

Eingetreten .12 31

Ausgetreten

Wiedereingetr.

Wohnung [illegible]

Ortsgr. Gau Düsseldorf

Ab Bev. Li. Düsdf. 1-XII-35

Wohnung Lennep

Ortsgr. Remscheid Gau Düsseldorf

Wohnung

Ortsgr. Gau

Wohnung

Ortsgr. Gau

Wohnung

Ortsgr. Gau

Name: [illegible]

Geb.-Dat.: 17.

Nr.: 9

Aufnahme beantr

Wiederaufn. beant

Austritt:

Gelöscht:

Ausschluß:

Aufgehoben:

Gestrichen w

Zurückgenom

Abgang zur

Zugang von

Gestorben:

Bemerkunge

Name: [illegible]

Geb.-Datum:

Nr.:

Aufnahme beantr

Wiederaufn. beant

Austritt:

Gelöscht:

Ausschluß:

Aufgehoben:

Gestrichen weg

Zurückgenom

Abgang zur

Zugang von

Gestorben:

Bemerkunge

2840

Name: Behre, Rüdolf

Geb.-Dat.: 17. 10. 25 Geb.-Ort: Lennep

Nr.: 9474997 Aufn.: 20. April 1943

Aufnahme beantragt am: 18. 1. 43

Wiederaufn. beantragt am: ..... genehm.: .....

Austritt: .....

Gelöscht: .....

Ausschluß: .....

Aufgehoben: .....

Gestrichen wegen: .....

.....

.....

Zurückgenommen: .....

.....

.....

Abgang zur Wehrmacht: .....

Zugang von .....

Gestorben: .....

Bemerkungen: .....

K

Wohnung: Lennep, Kospalstr. 21

Ortsgr.: Remscheid Gau: Düsseldorf

Monatsmeldg. Gau ..... Mk. ..... Bl. .....

Lt. RL. / ..... vom .....

Wohnung: .....

Ortsgr.: ..... Gau: .....

Monatsmeldg. Gau: ..... Mk. ..... Bl. .....

Lt. RL. / ..... vom .....

Wohnung: .....

Ortsgr.: ..... Gau: .....

Monatsmeldg. Gau: ..... Mk. ..... Bl. .....

Lt. RL. / ..... vom .....

Wohnung: .....

Ortsgr.: ..... Gau: .....

Monatsmeldg. Gau: ..... Mk. ..... Bl. .....

Lt. RL. / ..... vom .....

Wohnung: .....

Ortsgr.: ..... Gau: .....

Name: Behre Ursula

..... Beruf: Geborene: .....

Geb.-Datum: 23.11.21 Verehlichte: S.

Nr.: 7116691 Aufn.: 1. 9. 39

Aufnahme beantragt am: 26.6.39

Wiederaufn. beantragt am: ..... genehm.: .....

Austritt: .....

Gelöscht: .....

Ausschluß: .....

Aufgehoben: .....

Gestrichen wegen: .....

.....

.....

Zurückgenommen: .....

.....

.....

Abgang zur Wehrmacht: .....

Zugang von .....

Gestorben: .....

Bemerkungen: .....

Wohnung: S. Schul 5a

Ortsgr.: Salzgitter Gau: Südhann.

Monatsmeldg. Gau: ..... Mk. ..... Bl. .....

Lt. RL./ ..... vom .....

Wohnung: .....

Ortsgr.: ..... Gau: .....

Monatsmeldg. Gau: ..... Mk. ..... Bl. .....

Lt. RL./ ..... vom .....

Wohnung: .....

Ortsgr.: ..... Gau: .....

Monatsmeldg. Gau: ..... Mk. ..... Bl. .....

Lt. RL./ ..... vom .....

Wohnung: .....

Ortsgr.: ..... Gau: .....

Name: Behre Volker
o

Geb.-Dat.: 11.9.24 Geb.-Ort: Frankfurt

Nr.: 9247766 Aufn.: 1. Sept. 1942
19.10.42

Aufnahme beantragt am:

Wiederaufn. beantragt am: genehm.:

Austritt:

Gelöscht:

Ausschluß:

Aufgehoben:

Gestrichen wegen:

Zurückgenommen:

Abgang zur Wehrmacht:

Zugang von

Gestorben:

Bemerkungen:

Wohnung: K. Heidorns tr.7B

Ortsgr.: Hannover Gau: So-Hannov.-Br.

Monatsmeldg. Gau: Mt. Bl.

Lt. Bl. / vom

Wohnung:

Ortsgr.: Gau:

Monatsmeldg. Gau: Mt. Bl.

Lt. Bl. / vom

Wohnung:

Ortsgr.: Gau:

Monatsmeldg. Gau: Mt. Bl.

Lt. Bl. / vom

Wohnung:

Ortsgr.: Gau:

Monatsmeldg. Gau: Mt. Bl.

Lt. Bl. / vom

Wohnung:

Ortsgr.: Gau:

Name: Behre Walter
Volker

Beruf: Geborene: Verehlichte:

Geb.-Datum: 29.11.11. Geb.-Ort: Lodendorf

Nr.: 4845692 Aufn.: 1. 5. 37
8/37

Aufnahme beantragt am:

Wiederaufn. beantragt am: genehm.:

Austritt:

Gelöscht:

Ausschluß:

Aufgehoben: -

Gestrichen wegen:

Zurückgenommen:

Abgang zur Wehrmacht:

Zugang von

Gestorben:

Bemerkungen:

Wohnung: Lodendorf, Leipziger 91

Ortsgr.: Pegendorf Gau: Magdb.-Anh.

Monatsmeldg. Gau: Mt. Bl.

Lt. Bl./ vom

Wohnung:

Ortsgr.: Gau:

Monatsmeldg. Gau: Mt. Bl.

Lt. Bl./ vom

Wohnung:

Ortsgr.: Gau:

Monatsmeldg. Gau: Mt. Bl.

Lt. Bl./ vom

Wohnung:

Ortsgr.: Gau:

Monatsmeldg. Gau: Mt. Bl.

Lt. Bl./ vom

Wohnung:

Ortsgr.: Gau:

Mitglieds Nr.:

Eingetreten am

Ausgetreten am

Ausgeschlossen

Gestorben am

Geburtszeit

Geburtsort

Ledig, verheira

Stand oder Be

Bemerkungen:

Mitglieds Nr

Geboren

Beruf

Eingetreten

Ausgetreten

Wiedereinge

Wohnung

Ortsgr.

Wohnung

Ortsgr.

2842

Mitglieds Nr.: 122340 Vor- und Zuname: Peter Braun

Eingetreten am 1. März 1929 wiedereingetr. am 1.3.31.

Ausgetreten am ~~1.~~ 1.12.35 f. d. Partei

Ausgeschlossen am

Gestorben am

Geburtszeit 4.11.03.

Geburtsort Osnabrück

Ledig, verheiratet, verwitw.

Stand oder Beruf Angestellter

1.3.31 z. Abt.-Gruppe // z. Abt. Gruppe 1/36/38 - Beschäftigt

Bemerkungen: 6

Wohnort H. Gr. Fürstenstr. 17

Wohnung Goethestr. 26. Hinterhaus

Ortsgruppe Osnabrück

Gau Weser-Ems

Beitrag 10.37/36

Wohnort O. Gütersloh (2)

Wohnung

Ortsgruppe Oldenburg

Gau Weser-Ems

1036487

Mitglieds Nr. Vor- und Zuname Lothar Braun

Geboren 14.4.07 Ort L.

Beruf Gärtner Ledig, verheiratet, verw.

Eingetreten 1.4.32

Ausgetreten

Wiedereingetr.

Wohnung L. Lehrterstr. 17

Ortsgr. Hannover **Gau** Südhann.-Br.

Wohnung

Ortsgr. **Gau**

Wohnung

Ortsgr. **Gau**

Wohnung

Ortsgr. **Gau**

Wohnung

Ortsgr. **Gau**

Name: Behre Wilhelm
bauer Beruf: Geborene: Verehlichte:
Geb.-Datum: 18.5.89 Geb.-Ort: Hy.
Nr.: 4607324 Aufn.: 1. 5. 37
Aufnahme beantragt am: 29. 6. 37
Wiederaufn. beantragt am: genehm.
Austritt:
Gelöscht:
Ausschluß:
Aufgehoben:
Gestrichen wegen:
Zurückgenommen:
Abgang zur Wehrmacht:
Zugang von
Gestorben:
Bemerkungen:

Wohnung: Hy. 49
Ortsgr.: Hynsen Gau: Sd.Hann.Br.
Monatsmeldg. Gau: Mk. Pf.
Lt. NL./ vom
Wohnung:
Ortsgr.: Gau:
Monatsmeldg. Gau: Mk. Pf.
Lt. NL./ vom
Wohnung:
Ortsgr.: Gau:
Monatsmeldg. Gau: Mk. Pf.
Lt. NL./ vom
Wohnung:
Ortsgr.: Gau:
Monatsmeldg. Gau: Mk. Pf.
Lt. NL./ vom
Wohnung:
Ortsgr.: Gau:

Mitglieds Nr. 1834685 Vor- und Zuname Behre Behre Wilhelm

Geboren 31. 12 87 Ort Immendorf
Beruf Masch. Wärter ~~Ledig~~, verheiratet, ~~verw.~~
Eingetreten 1.4.33
Ausgetreten
Wiedereingetr

Wohnung Halle S Jordanstr 5.
Ortsgr. Halle Gau Halle Merseburg

Wohnung
Ortsgr. Gau

Wohnung
Ortsgr. Gau

Wohnung
Ortsgr. Gau

Wohnung
Ortsgr. Gau

2844

Mitglieds Nr. 2955932 Vor- und Zuname Behre Wilhelm

Geboren 10.1.84 Ort Syershausen

Beruf Verw. Ob'Insp. ledig, verheiratet, verw.

Eingetreten 1.5.33

Ausgetreten

Wiedereingetr.

Wohnung H. Fischer Str.

Ortsgr. Hannover Gau Südhan. Br.

Wohnung

Ortsgr. Gau

Wohnung

Ortsgr. Gau

Wohnung

Ortsgr. Gau

Wohnung

Ortsgr. Gau

Mitglieds Nr. 3745393 Vor- und Zuname Behre Wilhelm

Geboren 20.4.93 Ort L.

Beruf Lehrer Ledig, verheiratet, verw.

Eingetreten 1. April 1936

Ausgetreten

Wiedereingetr.

Wohnung L. Georgstr. 4

Ortsgr. Lehrte Gau Osthann.

Wohnung

Ortsgr. Gau

Wohnung

Ortsgr. Gau

Wohnung

Ortsgr. Gau

Name: Behre Wilh.

Beruf: Lehrer

Geb.-Datum: 24.5.94

Geborene: / Verehlichte: Hildesheim

Geb.-Ort:

Nr.: 5188086

Aufn.: 1. 5. 37
12.6.37

Aufnahme beantragt am:

Wiederaufn. beantragt am: genehm.:

Austritt:

Gelöscht:

Ausschluß:

Aufgehoben:

Gestrichen wegen:

Zurückgenommen:

Abgang zur Wehrmacht:
Zugang von

Gestorben:

Bemerkungen:

Wohnung: S., Schulstr. 5a

Ortsgr.: Salzgitter Gau: Sd.Hann.Br.

Monatsmeldg. Gau: Mt. Bl.

Lt. Rl./ vom

Wohnung:

Ortsgr.: Gau:

Monatsmeldg. Gau: Mt. Bl.

Lt. Rl./ vom

Wohnung:

Ortsgr.: Gau:

Monatsmeldg. Gau: Mt. Bl.

Lt. Rl./ vom

Wohnung:

Ortsgr.: Gau:

Mitglieds Nr.: 191139 Vor- und Zuname: Behre Wilhelm

Eingetreten am

Ausgetreten am

Ausgeschlossen am

Gestorben am

wiedereingetr. am 30.9.36

Geburtszeit 13.2.00

Geburtsort Lengerwege

Ledig, verheiratet, verwitwet Landwirt

Stand oder Beruf

Bemerkungen:

Eichtenfg. We Ems

Gräfenhorst Lechtenbrake

Wohnort

Wohnung

Hof Badbergen

Ortsgruppe

Gau Weser Ems

Wohnort

Wohnung

Ortsgruppe

Gau

Name:

Geb.-Datum:

Nr.:

Aufnahme beantrag

Wiederaufn. beantra

Austritt:

Gelöscht:

Ausschluß:

Aufgehoben:

Gestrichen weg

Zurückgenomm

Abgang zur
Zugang von

Gestorben:

Bemerkungen

Mitglieds Nr

Geboren

Beruf

Eingetreten

Ausgetreten

Wiedereinge

Wohnung

Ortsgr.

2846

Name: Behre Wilhelm
Jahnarb. Beruf: Geborene:
Geb.-Datum: 25.9.00 Geb.-Ort: O. Verehlichte:
Nr.: 4888525 Aufn.: 1. 5. 37
Aufnahme beantragt am: 7.6.37.
Wiederaufn. beantragt am: genehm.:
Austritt:
Gelöscht:
Ausschluß:
Aufgehoben:
Gestrichen wegen:

Zurückgenommen:

Abgang zur Wehrmacht:
Zugang von
Gestorben:
Bemerkungen:

Wohnung: Unterdorf - 195
Ortsgr.: Wulften Gau: Sd. Hann. Br.
Monatsmeldg. Gau: Mk. Pf.
Lt. RL./ vom
Wohnung:
Ortsgr.: Gau:
Monatsmeldg. Gau: Mk. Pf.
Lt. RL./ vom
Wohnung:
Ortsgr.: Gau:
Monatsmeldg. Gau: Mk. Pf.
Lt. RL./ vom
Wohnung:
Ortsgr.: Gau:
Monatsmeldg. Gau: Mk. Pf.
Lt. RL./ vom
Wohnung:
Ortsgr.: Gau:

Mitglieds Nr. 3695348 Vor- und Zuname Behre Wilhelm

Geboren 26.6.02 Ort Wettelborn
Beruf Spark Bruder ledig, verheiratet, verw.
Eingetreten 1. 8. 35
Ausgetreten
Wiedereingetr.

Wohnung Harbarnsen
Ortsgr. Wolfershausen Gau Südhann. Br.

Wohnung
Ortsgr. Gau

Wohnung
Ortsgr. Gau

Wohnung
Ortsgr. Gau

Wohnung
Ortsgr. Gau

Wohnung
Ortsgr. Gau

Mitglieds Nr. 3399189 Vor- und Zuname Hehre Wilhelm

Geboren 13.4.04 Ort [illegible]

Beruf Ing Ledig, verheiratet, ~~verw.~~ 1. 2. 34

Eingetreten

Ausgetreten

Wiedereingetr.

Wohnung Wesermünde Holsen. Ring 63 Seefahrt

Ortsgr. Gau

Wohnung

Ortsgr. Gau

Wohnung

Ortsgr. Gau

Wohnung

Ortsgr. Gau

Wohnung

Ortsgr. Gau

Name: Hehre Wilhelm

Handelsch. Beruf: Geborene: Verehlicht:

Geb.-Datum: 8.7.16 Geb.-Ort: H.

Nr.: 4349174 Aufn.: 1. 5. 37

Aufnahme beantragt am: 5.7.37

Wiederaufn. beantragt am: genehm.:

Austritt:

Gelöscht:

Ausschluß:

Aufgehoben:

Gestrichen wegen:

Zurückgenommen:

Abgang zur Wehrmacht:
Zugang von

Gestorben:

Bemerkungen:

Wohnung: HH 19 Telemann 31

Ortsgr.: Hamburg Gau: Hamburg

Monatsmeldg. Gau: Mt. Bl.

Lt. Nl./ vom

Hamburg 10/33.

Wohnung:

Ortsgr.: Gau:

Monatsmeldg. Gau: Mt. Bl.

Lt. Nl./ vom

Wohnung:

Ortsgr.: Gau:

Monatsmeldg. Gau: Mt. Bl.

Lt. Nl./ vom

Wohnung:

Ortsgr.: Gau:

Name: Be
Konstru

Geb.-Datum:

Nr.: 73

Aufnahme beantragt

Wiederaufn. beantrag

Austritt:

Gelöscht:

Ausschluß:

Aufgehoben:

Gestrichen wegen

Zurückgenommen

Abgang zur
Zugang von We

Gestorben:

Bemerkungen:

Mitglieds Nr.:

Eingetreten a

Ausgetreten a

Ausgeschlosse

Gestorben a

Geburtszeit

Geburtsort

Ledig, verh

Stand oder

1.9.31.

Bemerkunge

2848

Name: Behre Wilhelm
Beruf: Konstrukteur Geborene: Verehlichte:
Geb.-Datum: 3.4.05 Geb.-Ort: Danzig
Nr.: 7360422 Aufn.: 1. Jan. 1940
Aufnahme beantragt am: 27.9.39
Wiederaufn. beantragt am: genehm.:
Austritt:
Gelöscht:
Ausschluß:
Aufgehoben:
Gestrichen wegen:

Zurückgenommen:

Abgang zur Wehrmacht:
Zugang von
Gestorben:
Bemerkungen:

Wohnung: B. Woltmershauserstr. 162
Ortsgr.: Bremen Gau: Weser—Ems
Monatsmeldg. Gau: Mt. Bl.
Lt. RL./ vom
Wohnung:
Ortsgr.: Gau:
Monatsmeldg. Gau: Mt. Bl.
Lt. RL./ vom
Wohnung:
Ortsgr.: Gau:
Monatsmeldg. Gau: Mt. Bl.
Lt. RL./ vom
Wohnung:
Ortsgr.: Gau:
Monatsmeldg. Gau: Mt. Bl.
Lt. RL./ vom
Wohnung:
Ortsgr.: Gau:

Mitglieds Nr.: 350840 Vor- und Zuname: Behre Willi

Eingetreten am 1. Nov. 1930 wiedereingetr. am
Ausgetreten am
Ausgeschlossen am
Gestorben am
Geburtszeit 27.5.98.
Geburtsort Süpplingen
Ledig, ~~verheiratet~~, ~~verwitw.~~
Stand oder Beruf Rfm

1.9.31. Eingel. u. Eing.
Bemerkungen:

Wohnort Süpplingen
Wohnung
Süpplingen/Helmstedt
Ortsgruppe
Gau Südhann/Br.

Wohnort
Wohnung
Ortsgruppe
Gau

Behre Wil.y

Name: Bäckermeister

Geborene: 1[illegible].2.92 Prilon
Verehlichte:

Geb.-Datum: Geb.-Ort:

Mitgl.-Nr.: 8072240 Aufnahme: 1. Juli 1940

Aufnahme beantragt am:

Wiederaufn. beantragt am: genehm.:

Austritt:

Gelöscht:

Ausschluß:

Aufgehoben:

Gestrichen wegen:

Zurückgenommen:

Abgang zur Wehrmacht:
Zugang von

Gestorben:

Bemerkungen:

D. Eupenerstr. 16

Wohnung: Düsseldorf

Ortsgr.: Gau: Düsseldorf

Monatsmeldg. Gau: Mt. Bl.

Lt. RL./ vom

Wohnung:

Ortsgr.: Gau:

Monatsmeldg. Gau: Mt. Bl.

Lt. RL./ vom

Wohnung:

Ortsgr.: Gau:

Monatsmeldg. Gau: Mt. Bl.

Lt. RL./ vom

Wohnung:

Ortsgr.: Gau:

Monatsmeldg. Gau: Mt. Bl.

Lt. RL./ vom

Wohnung:

Ortsgr.: Gau:

Name: Behre Willi

Beruf: Geborene:
Verehlichte:

Geb.-Datum: 11.2.10 Geb.-Ort: D.

Nr.: 4610257 Aufn.: 1. 5. 37

Aufnahme beantragt am: 1937

Wiederaufn. beantragt am: genehm.:

Austritt:

Gelöscht:

Ausschluß:

Aufgehoben:

Gestrichen wegen:

Zurückgenommen:

Abgang zur Wehrmacht:
Zugang von

Gestorben:

Bemerkungen:

Wohnung: D. 51

Ortsgr.: Bremerhaven Gau: Sd.Hann.Br.

Monatsmeldg. Gau: Mt. Bl.

Lt. RL./ vom

Wohnung:

Ortsgr.: Gau:

Monatsmeldg. Gau: Mt. Bl.

Lt. RL./ vom

Wohnung:

Ortsgr.: Gau:

Monatsmeldg. Gau: Mt. Bl.

Lt. RL. vom

Wohnung:

Ortsgr.: Gau:

Monatsmeldg. Gau: Mt. Bl.

Lt. RL./ vom

Wohnung:

Ortsgr.: Gau:

Mitglieds Nr.

Geboren 4.

Beruf Mitgl.

Eingetreten

Ausgetreten

Wiedereingetr.

Wohnung

Ortsgr.

Wohnung

Ortsgr.

Name: Tischler

Geb.-Datum: 4

Nr.:

Aufnahme beantrag

Wiederaufn. beantra

Austritt:

Gelöscht:

Ausschluß:

Aufgehoben:

Gestrichen wegen

Zurückgenommen

Abgang zur We
Zugang von

Gestorben:

Bemerkungen:

2850

Mitglieds Nr. 2955933 Vor- und Zuname Behre Willi

Geboren 4.7.00 Ort Langerfeld

Beruf Mechaniker Ledig, verheiratet, verw.

Eingetreten 1.5.33

Ausgetreten

Wiedereingetr.

Wohnung W. Hagen-Ost

Ortsgr. Hannover **Gau** Südhan. Br

Wohnung

Ortsgr. **Gau**

Wohnung

Ortsgr. **Gau**

Wohnung

Ortsgr. **Gau**

Wohnung

Ortsgr. **Gau**

Name: Behre Willy

Tischlermeister **Beruf:** Geborene: Verehlichte: L.

Geb.-Datum: 4.10.95 **Geb.-Ort:**

Nr.: 4182170 **Aufn.:** 1. 5. 37.

Aufnahme beantragt am: 1.6.37

Wiederaufn. beantragt am: genehm.:

Austritt:

Gelöscht:

Ausschluß:

Aufgehoben:

Gestrichen wegen:

Zurückgenommen:

Abgang zur Wehrmacht:

Zugang von

Gestorben:

Bemerkungen:

Wohnung: L. Flensburgerstr. 59

Ortsgr.: Lehrte Gau: Osthann.

Monatsmeldg. Gau: Mt. Bl.

Lt. Nl./ vom

Wohnung:

Ortsgr.: Gau:

Monatsmeldg. Gau: Mt. Bl.

Lt. Nl./ vom

Wohnung:

Ortsgr.: Gau:

Monatsmeldg. Gau: Mt. Bl.

Lt. Nl./ vom

Wohnung:

Ortsgr.: Gau:

Monatsmeldg. Gau: Mt. Bl.

Lt. Nl./ vom

Wohnung:

Ortsgr.: Gau:

Name: Bohr
Sattle
Geb.-Datum: 3.
Nr.: 6948
Aufnahme beantragt a
Wiedereinfn. beantragt a
Austritt:
Gelöscht:
Ausschluß:
Aufgehoben:
Gestrichen wegen:
Zurückgenommen:
Abgang zur Wehrm
Zugang von
Gestorben:
Bemerkungen:

59
Osthaus.
Bl.
Bl.
Bl.
Bl.

Name: Behre Wolfgang

Sattler Beruf: Geborene: Verehlichte:

Geb.-Datum: 3.11.20 Geb.-Ort: Berlin

Nr.: 6948221 Aufn.: 1. Sept. 1938

Aufnahme beantragt am: 4.4.38

Wiederaufn. beantragt am: genehm.:

Austritt:

Gelöscht:

Ausschluß:

Aufgehoben:

Gestrichen wegen:

Zurückgenommen:

Abgang zur Wehrmacht:
Zugang von

Gestorben:

Bemerkungen:

Wohnung: H. Ubbenstr.19

Ortsgr.: Hannover Gau: Südhann.

Monatsmeldg. Gau: Mt. Pf

Lt. Kl./ vom

Wohnung:

Ortsgr.: Gau:

Monatsmeldg. Gau: Mt. Pf

Lt. Kl./ vom

Wohnung:

Ortsgr.: Gau:

Monatsmeldg. Gau: Mt. Pf

Lt. Kl./ vom

Wohnung:

Ortsgr.: Gau:

Name: ..... Behr

Geb.-Dat.: 27.1

Nr.: 95748

Aufnahme beantragt am:

Wiederaufn. beantragt am:

Austritt: .....

Gelöscht: .....

Ausschluß: .....

Aufgehoben: .....

Gestrichen weg en: .....

.....

.....

Zurückgenommen: .....

.....

.....

Abgang zur Wehrm

Zugang von

Gestorben: .....

Bemerkungen: .....

Name: Behrel Julian
Kfm.

Geb.-Dat.: 27.1.08 Geb.-Ort: B.

Nr.: 9574831 Aufn.: 1. Juli 1943

Aufnahme beantragt am: 10.8.42

Wiederaufn. beantragt am: ..... genehm.: .....

Austritt: .....

Gelöscht: .....

Ausschluß: .....

Aufgehoben: .....

Gestrichen wegen: .....

.....

.....

Zurückgenommen: .....

.....

.....

Abgang zur Wehrmacht: .....

Zugang von .....

Gestorben: .....

Bemerkungen: .....

Wohnung: R. Hintergasse 9

Ortsgr.: Reichenweier Gau Baden

Monatsmeldg. Gau ..... Mt. ..... Bl. .....

Lt. RL. / ..... vom .....

Wohnung: .....

Ortsgr.: ..... Gau: .....

Monatsmeldg. Gau: ..... Mt. ..... Bl. .....

Lt. RL. / ..... vom .....

Wohnung: .....

Ortsgr.: ..... Gau: .....

Monatsmeldg. Gau: ..... Mt. ..... Bl. .....

Lt. RL. / ..... vom .....

Wohnung: .....

Ortsgr.: ..... Gau: .....

Monatsmeldg. Gau: ..... Mt. ..... Bl. .....

Lt. RL. / ..... vom .....

Wohnung: .....

Ortsgr.: ..... Gau: .....

Name: Behren, Adolf v.
Arb.
Geborene:
Verehlichte:
Geb.-Datum: 15.6.1o Geb.-Ort: O.
Mitgl.-Nr.: 7916124 Aufn.: 1. Jan. 1940
Aufnahme beantragt am: 18.7.39
Wiederaufn. beantragt am: genehm.:
Austritt:
Gelöscht:
Ausschluß:
Aufgehoben:
Gestrichen wegen:
Zurückgenommen:
Abgang zur Wehrmacht:
Zugang von
Gestorben:
Bemerkungen:

Wohnung: O. Grovenstr. 35a
Ortsgr.: Oberhausen Gau: Essen
Monatsmeldg. Gau: Mt. Bl.
Lt. RL./ vom
Wohnung:
Ortsgr.: Gau:
Monatsmeldg. Gau: Mt. Bl.
Lt. RL./ vom
Wohnung:
Ortsgr.: Gau:
Monatsmeldg. Gau: Mt. Bl.
Lt. RL./ vom
Wohnung:
Ortsgr.: Gau:
Monatsmeldg. Gau: Mt. Bl.
Lt. RL./ vom
Wohnung:
Ortsgr.: Gau:

Name: Behrelt Wilhelm
Just.Ob.Sekr. Beruf: Geborene:
Verehlichte:
Geb.-Datum: 1.11.68 Geb.-Ort: Bergzabern
Nr.: 5264823 Aufn.: 1. Mai 1937
Aufnahme beantragt am: 13.12.37
Wiederaufn. beantragt am: genehm.:
Austritt:
Gelöscht:
Ausschluß:
Aufgehoben:
Gestrichen wegen:
Zurückgenommen:
Abgang zur Wehrmacht:
Zugang von
Gestorben:
Bemerkungen:

Wohnung: M. Bahnhofstr. 4 Bay. Ostm.
Ortsgr.: Michelau Gau:
Monatsmeldg. Gau: Mt. Bl.
Lt. RL./ vom
Wohnung:
Ortsgr.: Gau:
Monatsmeldg. Gau: Mt. Bl.
Lt. RL./ vom
Wohnung:
Ortsgr.: Gau:
Monatsmeldg. Gau: Mt. Bl.
Lt. RL./ vom
Wohnung:
Ortsgr.: Gau:
Monatsmeldg. Gau: Mt. Bl.
Lt. RL./ vom
Wohnung:
Ortsgr.: Gau:

2856

Name: Behren von Albert
Marm.-Schl. Beruf: Geborene: Verehlichte:
Geb.-Datum: 24.11.98 Geb.-Ort: Tondorf
Nr.: 5705307 Aufn.: 1. 5. 37
Aufnahme beantragt am: 30.12.37.
Wiederaufn. beantragt am: genehm.:
Austritt:
Gelöscht:
Ausschluß:
Aufgehoben:
Gestrichen wegen:

Zurückgenommen:

Abgang zur / Zugang von Wehrmacht:
Gestorben:
Bemerkungen:

Wohnung: L., An den Giebeln 19
Ortsgr.: Luckenwalde/ Jüterbog-Luckw. Gau: Kurmark

Monatsmeldg. Gau: Mk. Pf.
Lt. NL./ vom
Wohnung:
Ortsgr.: Gau:

Monatsmeldg. Gau: Mk. Pf.
Lt. NL./ vom
Wohnung:
Ortsgr.: Gau:

Monatsmeldg. Gau: Mk. Pf.
Lt. NL./ vom
Wohnung:
Ortsgr.: Gau:

Monatsmeldg. Gau: Mk. Pf.
Lt. NL./ vom
Wohnung:
Ortsgr.: Gau:

Name: Behren Anton
Schlosser Beruf: Geborene: Verehlichte:
Geb.-Datum: 17.10.08 Geb.-Ort: Gerresrath
Nr.: 4192314 Aufn.: 1. 5. 37
Aufnahme beantragt am: 13.7.37
Wiederaufn. beantragt am: genehm.:
Austritt:
Gelöscht:
Ausschluß:
Aufgehoben:
Gestrichen wegen:

Zurückgenommen:

Abgang zur / Zugang von Wehrmacht:
Gestorben:
Bemerkungen:

Wohnung: L., Ostbergstr 52
Ortsgr.: Lauerenberg Gau: Köln-A.

Monatsmeldg. Gau: Mk. Pf.
Lt. NL./ vom
Wohnung:
Ortsgr.: Gau:

Monatsmeldg. Gau: Mk. Pf.
Lt. NL./ vom
Wohnung:
Ortsgr.: Gau:

Monatsmeldg. Gau: Mk. Pf.
Lt. NL./ vom
Wohnung:
Ortsgr.: Gau:

Monatsmeldg. Gau: Mk. Pf.
Lt. NL./ vom
Wohnung:
Ortsgr.: Gau:

Mitglieds Nr. 3798093 Vor- und Zuname Behren, Hinrich von

Geboren 5. 1. 96 Ort L.

Beruf Zimmermann Ledig, verheiratet, verw.

Eingetreten 1. 3. 37

Ausgetreten

Wiedereingetr.

Wohnung Südhemmern 161

Ortsgr. Holzhausen II **Gau** Westf. Nord

139/65 (Z)

Wohnung

Ortsgr. **Gau**

Wohnung

Ortsgr. **Gau**

Wohnung

Ortsgr. **Gau**

Wohnung

Ortsgr. **Gau**

Mitglieds Nr.: 280422 Vor- und Zuname: Behren Hinrich von

Eingetreten am 1 Aug 1930

Ausgetreten am

Ausgeschlossen am

Gestorben am

wiedereingetr. am

Geburtszeit 15 5 95

Geburtsort Südhemmern

Ledig, verheiratet, verwitw.

Stand oder Beruf Landwirt

Bemerkungen:

Wohnort Südhemmern 36

Wohnung

Holzhausen

Ortsgruppe Südhemmern

Gau Westfal. Nord

139/65 (Z)

Wohnort 36

Wohnung

Ortsgruppe Südhemmern

Gau

Name: Schwein

Geb.-Datum:

Mitgl.-Nr.:

Aufnahme beant

Wiederaufn. bea

Austritt:

Gelöscht:

Ausschluß:

Aufgehoben:

Gestrichen wege

Zurückgenomme

Abgang zur
Zugang von

Gestorben.

Bemerkungen:

Name: Bol

Agent

Geb.-Datum: 22

Nr.: 55

Aufnahme beantragt a

Wiederaufn. beantragt a

Austritt:

Gelöscht:

Ausschluß:

Aufgehoben:

Gestrichen wegen:

Zurückgenommen:

Abgang zur Wehrm
Zugang von

Gestorben:

Bemerkungen:

2858

Name: Behren Christian von
Schweinemastr.
Geb.-Datum: 17.10.80 Geb.-Ort: Nordhemmern
Mitgl.-Nr.: 7640002 Aufn.: 1.6.40
Aufnahme beantragt am: 15.3.40
Wiederaufn. beantragt am: ... genehm.: ...
Austritt: ...
Gelöscht: ...
Ausschluß: ...
Aufgehoben: ...
Gestrichen wegen: ...
Zurückgenommen: ...
Abgang zur Wehrmacht:
Zugang von
Gestorben: ...
Bemerkungen: ...

Wohnung: W.A. Im Wulble1o4
Ortsgr.: Witten Annen Gau: Westf. Süd
Monatsmeldg. Gau: ... Mt. ... Bl. ...
Lt. RL./ ... vom ...
Wohnung: ...
Ortsgr.: ... Gau: ...
Monatsmeldg. Gau: ... Mt. ... Bl. ...
Lt. RL./ ... vom ...
Wohnung: ...
Ortsgr.: ... Gau: ...
Monatsmeldg. Gau: ... Mt. ... Bl. ...
Lt. RL./ ... vom ...
Wohnung: ...
Ortsgr.: ... Gau: ...
Monatsmeldg. Gau: ... Mt. ... Bl. ...
Lt. RL./ ... vom ...
Wohnung: ...
Ortsgr.: ... Gau: ...

Name: Behren Christian von
Agent Beruf: Geborene: Verehlichte:
Geb.-Datum: 22.6.88 Geb.-Ort: H. 1. 5, 37
Nr.: 5559845 Aufn.:
Aufnahme beantragt am: 22.1.37
Wiederaufn. beantragt am: ... genehm.: ...
Austritt: ...
Gelöscht: ...
Ausschluß: ...
Aufgehoben: ...
Gestrichen wegen: ...
Zurückgenommen: ...
Abgang zur Wehrmacht:
Zugang von
Gestorben: ...
Bemerkungen: ...

Wohnung:
Ortsgr.: Hartum 59 Gau: ...
Monatsmeldg. Gau: ... Mt. ... Bl. ...
Lt. RL./ ... vom ...
Wohnung: ...
Ortsgr.: ... Gau: ...
Monatsmeldg. Gau: ... Mt. ... Bl. ...
Lt. RL./ ... vom ...
Wohnung: ...
Ortsgr.: ... Gau: ...
Monatsmeldg. Gau: ... Mt. ... Bl. ...
Lt. RL./ ... vom ...
Wohnung: ...
Ortsgr.: ... Gau: ...

Name:

Arb.

Geb.-Datum:

Nr.:

Aufnahme beantra

Wiederaufn. beantr

Austritt:

Gelöscht:

Ausschluß:

Aufgehoben:

Gestrichen weg

Zurückgenomm

Abgang zur

Zugang von

Gestorben:

Bemerkungen

2860

Name: Behren Christine von

Arb. Beruf: Geborene: Verehlichte:

Geb.-Datum: 14.12.02 Geb.-Ort:

Nr.: 5656237 Aufn.: I. 5, 37

Aufnahme beantragt am: 12.11.37

Wiederaufn. beantragt am: genehm.:

Austritt:

Gelöscht:

Ausschluß:

Aufgehoben:

Gestrichen wegen:

Zurückgenommen:

Abgang zur Wehrmacht:
Zugang von

Gestorben:

Bemerkungen:

Wohnung: K. 13

Ortsgr.: Kuterhausen Gau:

Monatsmeldg. Gau: Mt. Bl.

Lt. Nr./ vom

Wohnung:

Ortsgr.: Gau:

Monatsmeldg. Gau: Mt. 841 Bl. 84

Lt. Nr./ vom

Wohnung:

Ortsgr.: Gau:

Monatsmeldg. Gau: Mt. Bl.

Lt. Nr./ vom:

Wohnung:

Ortsgr.: Gau:

Monatsmeldg. Gau: Mt. Bl.

Lt. Nr./ vom:

Wohnung:

Ortsgr.: Gau:

Name: Behren

Geb.-Dat.: 7.12.

Nr.: 988

Aufnahme beantragt am:

Wiederaufn. beantragt am:

Austritt:

Gelöscht:

Ausschluß:

Aufgehoben:

Gestrichen wegen:

Zurückgenommen:

Abgang zur Wehrmac

Zugang von

Gestorben:

Bemerkungen:

Name: Behren v. Eberhard

Geb.-Dat.: 7.12.26 Geb.-Ort: Minden

Nr.: 9883781 Aufn.: 20. April 1944
11.2.44

Aufnahme beantragt am:

Wiederaufn. beantragt am: genehm.:

Austritt:

Gelöscht:

Ausschluß:

Aufgehoben:

Gestrichen wegen:

Zurückgenommen:

Abgang zur Wehrmacht:

Zugang von

Gestorben:

Bemerkungen:

Wohnung: Nienburg Moltkestr. 6

Ortsgr.: Nienburg Gau: Süd-Hannover-Braunschw.

Monatsmeldg Gau Mt. Bl.

Lt RL / vom

Wohnung:

Ortsgr.: Gau:

Monatsmeldg Gau. Mt. Bl.

Lt RL / vom

Wohnung:

Ortsgr.: Gau:

Monatsmeldg. Gau. Mt. Bl.

Lt RL / vom

Wohnung:

Ortsgr.: Gau.

Monatsmeldg. Gau. Mt. Bl.

Lt. RL / vom

Wohnung:

Ortsgr.: Gau:

Name: Behren Edith von

Geborene: Ehefr.
Verehlichte:

Geb.-Datum: 27.2.16 Geb.-Ort: N.

Mitgl.-Nr.: 8317807 Aufn.: 1. April 1941

Aufnahme beantragt am: 21.1.41

Wiederaufn. beantragt am: genehm.:

Austritt:

Gelöscht:

Ausschluß:

Aufgehoben:

Gestrichen wegen:

Zurückgenommen:

Abgang zur Wehrmacht:
Zugang von

Gestorben:

Bemerkungen:

Wohnung: N. 71

Ortsgr.: Neesen Gau: Westfalen-Nord

Monatsmeldg. Gau: Mt. Bl.
Lt. RL./ vom

Wohnung:

Ortsgr.: Gau:

Monatsmeldg. Gau: Mt. Bl.
Lt. RL./ vom

Wohnung:

Ortsgr.: Gau:

Monatsmeldg. Gau: Mt. Bl.
Lt. RL./ vom

Wohnung:

Ortsgr.: Gau:

Monatsmeldg. Gau: Mt. Bl.
Lt. RL./ vom

Wohnung:

Ortsgr.: Gau:

Name: Behren von Elisabeth

Köchin Beruf: Geborene:
Verehlichte:

Geb.-Datum: 14.8.13 Geb.-Ort: N.

Nr.: 5494894 Aufn.: 1. 5. 37

Aufnahme beantragt am: 28.12.37

Wiederaufn. beantragt am: genehm.:

Austritt:

Gelöscht:

Ausschluß:

Aufgehoben:

Gestrichen wegen:

Zurückgenommen:

Abgang zur Wehrmacht:
Zugang von

Gestorben:

Bemerkungen:

Wohnung: Witten Im Wullen 104

Ortsgr.: Witten Gau: Westf.S.

Monatsmeldg. Gau: Mt. Bl. 118
Lt. RL./ Ⓩ vom 7

Wohnung: B. Yorkstr. 6 Zu d. Thoman

Ortsgr.: Bochum Gau: Westf. Süd

Monatsmeldg. Gau: Westfalen-Süd Mt. 341 Bl. 6
Lt. RL./ vom

Wohnung: i. Im Wullen 104

Ortsgr.: Witten Ⓩ Gau: Westfalen-Süd

Monatsmeldg. Gau: Mt. Bl.
Lt. RL./ vom

Wohnung:

Ortsgr.: Gau:

Monatsmeldg. Gau: Mt. Bl.
Lt. RL./ vom

Wohnung:

Ortsgr.: Gau:

Mitglieds Nr

Geboren

Beruf

Eingetreten

Ausgetreten

Wiedereinge

Wohnung

Ortsgr.

Name:

Geb.-Datum:

Mitgl.-Nr. 8

Aufnahme beant

Wiederaufn. bea

Austritt:

Gelöscht:

Ausschluß:

Aufgehoben:

Gestrichen wege

Zurückgenommen

Abgang zur Wel
Zugang von

Gestorben:

Bemerkungen:

2864

Mitglieds Nr. 4115827 Zu- und Vorname Behren von Hinn

Geboren 1.1.00 Ort Isenstedt

Beruf D Ledig, verheiratet, verw.

Eingetreten 1. 5. 37

Ausgetreten

Wiedereingetr.

Wohnung Lübbecke, Nintrupstr. 14

Ortsgr. Lübbecke **Gau** Westf.Nd.

Wohnung

Ortsgr. **Gau**

Wohnung

Ortsgr. **Gau**

Wohnung

Ortsgr. **Gau**

Wohnung

Ortsgr. **Gau**

Name: Behren Ernestine von

Geborene:
Geb.-Datum: 16.8.90 Geb.-Ort: Kleinenbremen

Mitgl.-Nr. 8074841 Aufnahme: 1. Juli 1940
14.6.40

Aufnahme beantragt am:

Wiederaufn. beantragt am: genehm.:

Austritt:

Gelöscht:

Ausschluß:

Aufgehoben:

Gestrichen wegen:

Zurückgenommen:

Abgang zur Wehrmacht:

Zugang von

Gestorben:

Bemerkungen:

Wohnung: M. Blumenstr. 4
Minden

Ortsgr.: Gau: Westf. Nord

Monatsmeldg. Gau: Mt. Bl.

Lt. RL./ vom

Wohnung:

Ortsgr.: Gau:

Monatsmeldg. Gau: Mt. Bl.

Lt. RL./ vom

Wohnung:

Ortsgr.: Gau:

Monatsmeldg. Gau: Mt. Bl.

Lt. RL./ vom

Wohnung:

Ortsgr.: Gau:

Monatsmeldg. Gau: Mt. Bl.

Lt. RL./ vom

Wohnung:

Ortsgr.: Gau:

Name: Behren Ernst Wilh.
Kaufmann Beruf: Geborene:
Verehlichte:
Geb.-Datum: 10.7.09 Geb.-Ort: Eickhorst
Nr.: 4250175 Aufn.: 1.5.1937
10.6.37
Aufnahme beantragt am:
Wiederaufn. beantragt am: genehm.:
Austritt:
Gelöscht:
Ausschluß:
Aufgehoben:
Gestrichen wegen:
Zurückgenommen:
Abgang zur Wehrmacht:
Zugang von
Gestorben:
Bemerkungen:

Wohnung: Eickhorst, 14
Ortsgr.: Eickhorst Gau: Westf.Nd.
Monatsmeldg. Gau: Mk. Pf.
Lt. Nr./ vom
Wohnung:
Ortsgr.: Gau:
Monatsmeldg. Gau: Mk. Pf.
Lt. Nr./ vom
Wohnung:
Ortsgr.: Gau:
Monatsmeldg. Gau: Mk. Pf.
Lt. Nr./ vom
Wohnung:
Ortsgr.: Gau:
Monatsmeldg. Gau: Mk. Pf.
Lt. Nr./ vom
Wohnung: 0 / 0 0 0 4 9 -
Ortsgr.: Gau:

Mitglieds Nr.
Geboren 24.
Beruf
Eingetreten
Ausgetreten
Wiedereingetr.
Wohnung
Ortsgr.
Wohnung
Ortsgr.

Name: Lehsen Oswald Dr.
Rechtsanwalt Beruf: Geborene:
Verehlichte:
Geb.-Datum: 23.1.78 Geb.-Ort: Essen
Nr.: 5399558 Aufn.: 1.2.37
23.11.37
Aufnahme beantragt am:
Wiederaufn. beantragt am: genehm.
Austritt:
Gelöscht:
Ausschluß:
Aufgehoben:
Gestrichen wegen:
Zurückgenommen:
Abgang zur Wehrmacht:
Zugang von
Gestorben:
Bemerkungen:

Wohnung: E. Bismarckstr. 12
Ortsgr.: Essen Gau: Kurhessen
Monatsmeldg. Gau: Mk. Pf.
Lt. Nr./ vom
Wohnung:
Ortsgr.: Gau:
Monatsmeldg. Gau: Mk. Pf.
Lt. Nr./ vom
Wohnung:
Ortsgr.: Gau:
Monatsmeldg. Gau: Mk. Pf.
Lt. Nr./ vom
Wohnung:
Ortsgr.: Gau:
Monatsmeldg. Gau: Mk. Pf.
Lt. Nr./ vom
Wohnung: 0 / 0 0 0 0 0 -
Ortsgr.: Gau:

2866

Mitglieds Nr. 3476858 Vor- und Zuname Behren Franz

Geboren 24.3.08 Ort Lendorf Wohnung

Beruf Lehrl. Ledig, verheiratet, ~~verw.~~

Eingetreten 1. 5. 33 Ortsgr. Gau

Ausgetreten Wohnung

Wiedereingetr. Ortsgr. Gau

Wohnung Kaiserswerther Str. 37 Wohnung

Ortsgr. Hubbelrath Gau Düsseldorf Ortsgr. Gau

Wohnung Wohnung

Ortsgr. Gau Ortsgr. Gau

Name: ...

Geb.-Dat.: 17.5.

Nr.: 983

Aufnahme beantragt am

Wiederaufn. beantragt am

Austritt:

Gelöscht:

Ausschluß:

Aufgehoben:

Gestrichen wegen:

Zurückgenommen:

Abgang zur Wehrm

Zugang von

Gestorben:

Bemerkungen:

8868

Name: Bökers Franz Josef
Lieb.

Geb.-Dat.: 17.5.26. Geb.-Ort: Krükum

Nr.: 9832356 Aufn.: 20. April 1944

Aufnahme beantragt am: 5.3.44.

Wiederaufn. beantragt am: ..... genehm.: .....

Austritt: .....

Gelöscht: .....

Ausschluß: .....

Aufgehoben: .....

Gestrichen wegen: .....

.....

.....

Zurückgenommen: .....

.....

.....

Abgang zur Wehrmacht: .....

Zugang von .....

Gestorben: .....

Bemerkungen: .....

Wohnung: Krükum 37

Ortsgr.: Wickerath Gau: Düsseldorf

Monatsmeldg Gau ..... Mt. ..... Bl. .....

Lt RL / ..... vom .....

Wohnung: .....

Ortsgr.: ..... Gau: .....

Monatsmeldg. Gau: ..... Mt. ..... Bl. .....

Lt. RL / ..... vom .....

Wohnung: .....

Ortsgr.: ..... Gau: .....

Monatsmeldg Gau: ..... Mt. ..... Bl. .....

Lt RL / ..... vom .....

Wohnung: .....

Ortsgr.: ..... Gau: .....

Monatsmeldg Gau: ..... Mt. ..... Bl. .....

Lt RL / ..... vom .....

Wohnung: .....

Ortsgr.: ..... Gau: .....

Mitglieds Nr. 3063766 Vor- und Zuname Lehmann Hinrich von Dr.

Geboren 27.3.83. Ort Hamm

Beruf Stud. Assessor Ledig, verheiratet, verw.

Eingetreten 1.5.33

Ausgetreten

Wiedereingetr.

Wohnung H. St. Georgsh. 42

Ortsgr. Hamburg Gau Hamburg

Wohnung

Ortsgr. Gau

Wohnung

Ortsgr. Gau

Wohnung

Ortsgr. Gau

Wohnung

Ortsgr. Gau

Name: Lehrer v. Frisch

Beruf: Lehrer Geborene:

Verehlichte:

Geb.-Datum 5.6.09 Geb.-Ort Wien

Nr.: 5279992 Aufn.: 15.7.37

Aufnahme beantragt am

Wiederaufn. beantragt am genehm.

Austritt

Gelöscht:

Ausschluß:

Aufgehoben:

Gestrichen wegen:

Zurückgenommen: M. R.L./Brdb. 27.6.40.

Abgang zur Wehrmacht:
Zugang von

Gestorben:

Bemerkungen:

Wohnung: H. Fasanen - 15

Ortsgr.: Hundsmühlen Gau: Kurmark

Monatsmeldg. Gau: Kurm Mt. 6.38 Bl. 98

Lt. RL./ v. Tirsberg vom (Z)

Wohnung: [illegible] (Z)

Ortsgr.: Frankfurt/O. Gau: Kurmark

Monatsmeldg. Gau: Mt. Bl.

Lt. RL./ Brdb. vom 27.6.40.

Wohnung: H.

Ortsgr.: Hundsmühlen Gau: Brdbrg.

Monatsmeldg. Gau: Mt. Bl.

Lt. RL./ vom

Wohnung:

Ortsgr.: Gau:

Monatsmeldg. Gau: Mt. Bl.

Lt. RL./ vom

Wohnung:

Ortsgr.: Gau:

Mitglieds Nr.

Geboren

Beruf

Eingetreten

Ausgetreten

Wiedereingetr.

5.36/33.

Wohnung

Ortsgr.

Wohnung

Ortsgr.

Name:

Lehrer

Geb.-Datum:

Nr.: 737

Aufnahme beantragt

Wiederaufn. beantrag

Austritt:

Gelöscht:

Ausschluß:

Aufgehoben:

Gestrichen wegen

Zurückgenommen

Abgang zur We
Zugang von

Gestorben:

Bemerkungen:

2870

Mitglieds Nr. 2955934 Vor- und Zuname v. Behren Friedrich

Geboren 13.2.01 Ort Nordhausen

Beruf Angest. Ledig, verheiratet, verw.

Eingetreten 1 5.33

Ausgetreten

Wiedereingetr.

Eisfeld (vor Summ 59.

5.36/33. H. Heinrich Hein-

Wohnung

Ortsgr. Hannover Gau Südhan.Br 49

Wohnung

Ortsgr. Gau

Wohnung

Ortsgr. Gau

Wohnung

Ortsgr. Gau

Wohnung

Ortsgr. Gau

Name: Behren Friedrich von

Lehrer Beruf: Geborene: Verehlichte:

Geb.-Datum: 23.1.11 Geb.-Ort: H.

Nr.: 7375937 Aufn.: 1. Jan. 1940

Aufnahme beantragt am: 25.11.39

Wiederaufn. beantragt am: genehm.:

Austritt:

Gelöscht:

Ausschluß:

Aufgehoben:

Gestrichen wegen:

Zurückgenommen:

Abgang zur Wehrmacht:
Zugang von

Gestorben:

Bemerkungen:

Wohnung: H. 606

Ortsgr.: Hille Gau: Westf. Nord

Monatsmeldg. Gau: Mt. Bl.

Lt. RL./ vom

Wohnung:

Ortsgr.: Gau:

Monatsmeldg. Gau: Mt. Bl.

Lt. RL./ vom

Wohnung:

Ortsgr.: Gau:

Monatsmeldg. Gau: Mt. Bl.

Lt. RL./ vom

Wohnung:

Ortsgr.: Gau:

Name: Behren Fritz von

Maschinist Beruf: Geborene: Vereblichte:

Geb.-Datum: 27. 4. 04 Geb.-Ort: Hille

Nr.: 4492364 Aufn.: 1. 5. 37

Aufnahme beantragt am: 28.6.37

Wiederaufn. beantragt am: genehm.:

Austritt:

Gelöscht:

Ausschluß:

Aufgehoben:

Gestrichen wegen:

Zurückgenommen:

Abgang zur Wehrmacht:
Zugang von

Gestorben:

Bemerkungen:

Wohnung: Südweyhe 25

Ortsgr.: ~~Kirchweyhe~~ Gau: Südhann. Br.

Monatsmeldg. Gau: Mt. Bl.

Lt. Nl./ vom

Wohnung:

Ortsgr.: Gau:

Monatsmeldg. Gau: Mt. Bl.

Lt. Nl./ vom

Wohnung:

Ortsgr.: Gau:

Monatsmeldg. Gau: Mt. Bl.

Lt. Nl. vom

Wohnung:

Ortsgr.: Gau:

Monatsmeldg. Gau: Mt. Bl.

Lt. Nl./ vom

Wohnung:

Ortsgr.: Gau:

Name: Behren Fritz von

Bäcker Beruf: Geborene: Vereblichte:

Geb.-Datum: 7.1.06 Geb.-Ort: Hannover

Nr.: 7787159 Aufn.: 1. Jan. 1940

Aufnahme beantragt am: 30.12.39

Wiederaufn. beantragt am: genehm.:

Austritt:

Gelöscht:

Ausschluß:

Aufgehoben:

Gestrichen wegen:

Zurückgenommen:

Abgang zur Wehrmacht:
Zugang von

Gestorben:

Bemerkungen:

Wohnung: Diepenau Langestr. 67

Ortsgr.: Lavelsloh Gau: Hannover-Süd

Monatsmeldg. Gau: Mt. Bl.

Lt. Nl./ vom

Wohnung:

Ortsgr.: Gau:

Monatsmeldg. Gau: Mt. Bl.

Lt. Nl./ vom

Wohnung:

Ortsgr.: Gau:

Monatsmeldg. Gau: Mt. Bl.

Lt. Nl. vom

Wohnung:

Ortsgr.: Gau:

Monatsmeldg. Gau: Mt. Bl.

Lt. Nl. vom

Wohnung:

Ortsgr.: Gau:

Name: Behr

Landwirt

Geb.-Datum:

Nr.: 72

Aufnahme beantragt

Wiederaufn. beantragt

Austritt:

Gelöscht:

Ausschluß:

Aufgehoben:

Gestrichen wegen:

Zurückgenommen

Abgang zur Wehr
Zugang von

Gestorben:

Bemerkungen:

Mitglieds Nr.

Geboren 2

Beruf

Eingetreten

Ausgetreten

Wiedereinget

Wohnung

Ortsgr.

Wohnung

Ortsgr.

2872

Name: Behren Fritz v.

Landwirt Beruf: Geborene: Verehlichte:

Geb.-Datum: 11.5.08 Geb.-Ort: S.

Nr.: 7228374 Aufn.: 1. Nov. 1939

Aufnahme beantragt am: 28.8.39

Wiederaufn. beantragt am: genehm.:

Austritt:

Gelöscht:

Ausschluß:

Aufgehoben:

Gestrichen wegen:

Zurückgenommen:

Abgang zur Wehrmacht:
Zugang von

Gestorben:

Bemerkungen:

Wohnung: S. 51

Ortsgr.: Südhemmern Gau: Westfalen-Nord

Monatsmeldg. Gau: Mt. Bl.

Lt. NL./ vom

Wohnung:

Ortsgr.: Gau:

Monatsmeldg. Gau: Mt. Bl.

Lt. NL./ vom

Wohnung:

Ortsgr.: Gau:

Monatsmeldg. Gau: Mt. Bl.

Lt. NL./ vom

Wohnung:

Ortsgr.: Gau:

Monatsmeldg. Gau: Mt. Bl.

Lt. NL./ vom

Wohnung:

Ortsgr.: Gau:

2465218

Mitglieds Nr. Vor- und Zuname Wm. Behren, Fritz

Geboren 23.8.08. Ort Hille

Beruf Kfm. Ledig, ~~verheiratet~~, ~~verw.~~

Eingetreten 1. 5. 33

Ausgetreten

Wiedereingetr.

Wohnung

Ortsgr. **Gau**

Wohnung Hille 20.

Ortsgr. Eichhorst-Hille **Gau** Westfalen Nord

Wohnung

Ortsgr. **Gau**

Wohnung

Ortsgr. **Gau**

Wohnung

Ortsgr. **Gau**

Wohnung

Ortsgr. **Gau**

Behren

Name: geb. ~~Velten~~ Grete

Geborene: ~~Stenotyp.~~
Verehlichte:

Geb.-Datum: 27.6.20 Geb.-Ort: Hamborn

Mitgl.-Nr.: 8301404 Aufn.: 1. Juli 19

Aufnahme beantragt am: 20.4.40

Wiederaufn. beantragt am: genehm.:

Austritt:

Gelöscht:

Ausschluß:

Aufgehoben:

Gestrichen wegen:

Zurückgenommen:

Abgang zur Wehrmacht:
Zugang von

Gestorben:

Bemerkungen: Name u Essen 2.7.45

Wohnung: Eckartstr.24 D.Hamborn,Dietrich-
Ortsgr.: Duisburg Gau: Essen

Monatsmeldg. Gau: Essen Mt. 2 43 Bl. 2
Lt. RL./ vom

Wohnung: L. Holzhorst. 18
Ortsgr.: Barstedt Gau: Südhann. Braun.

Monatsmeldg. Gau: Südh.-Br. Mt. 5 43 Bl. 24
Lt. RL./ vom

Wohnung: Gr. L. grossen Linden
Ortsgr.: groß Ilsede Gau: Südh.-Br.

Monatsmeldg. Gau: Mt. Bl.
Lt. RL./ vom

Wohnung: Gr-L
Ortsgr.: Gr-Linden Gau: Hessen-Nass.

Monatsmeldg. Gau: Mt. Bl.
Lt. RL./ vom

Wohnung:
Ortsgr.: Gau:

Mitglieds Nr.: 185196 Vor- und Zuname: Pfeiffer Georg von

Eingetreten am 1 Jan 1936

Ausgetreten am

Ausgeschlossen am

Gestorben am

Geburtszeit

Geburtsort

Ledig, verheiratet, verwitw.

Stand oder Beruf

wiedereingetr. am

II
Eintritt

Bemerkungen:

Wohnort

Wohnung Leibeltstr. 6/2

Kassel

Ortsgruppe

Hessen Nassau/Nord

Gau

Wohnort

Wohnung

Ortsgruppe

Gau

2874

Name: v.Behren Gretel
Nah.
Beruf: Geborene:
Verehlichte: S.
Geb.-Datum: 26.6.19 Geb.-Ort:
Nr.: 7007637 Aufn.: 1. 9. 38
1.12.38
Aufnahme beantragt am:
Wiederaufn. beantragt am: genehm.:
Austritt:
Gelöscht:
Ausschluß:
Aufgehoben:
Gestrichen wegen:
Zurückgenommen:
Abgang zur Wehrmacht:
Zugang von
Gestorben:
Bemerkungen:

Wohnung: S. Wenderterstr.13
Ortsgr.: Sarstedt Gau: Hann. Süd
Monatsmeldg. Gau: Mt. Bl.
Lt. NL./ vom
Wohnung:
Ortsgr.: Gau:
Monatsmeldg. Gau: Mt. Bl.
Lt. NL./ vom
Wohnung:
Ortsgr.: Gau:
Monatsmeldg. Gau: Mt. Bl.
Lt. NL./ vom
Wohnung:
Ortsgr.: Gau:
Monatsmeldg. Gau: Mt. Bl.
Lt. NL./ vom
Wohnung:
Ortsgr.: Gau:

Name: Behren Gustav
O
Geb.-Dat.: 7.11.24 Geb.-Ort: H.
Nr.: 9146669 Aufn.: 1. Sept. 1942
Aufnahme beantragt am: 3.7.42
Wiederaufn. beantragt am: genehm.:
Austritt:
Gelöscht:
Ausschluß:
Aufgehoben:
Gestrichen wegen:
Zurückgenommen:
Abgang zur Wehrmacht:
Zugang von
Gestorben:
Bemerkungen:

Wohnung: Herzhorn
Ortsgr.: Herzhorn Gau. Schlesw. Holst.
Monatsmeldg. Gau Mt. Bl.
Lt. RL. / vom
Wohnung:
Ortsgr.: Gau:
Monatsmeldg. Gau Mt. Bl.
Lt. RL. / vom
Wohnung:
Ortsgr.: Gau:
Monatsmeldg. Gau Mt. Bl.
Lt. RL. / vom
Wohnung:
Ortsgr.: Gau:
Monatsmeldg. Gau: Mt. Bl.
Lt. RL. / vom
Wohnung:
Ortsgr.: Gau.

Name: Behren Heinrich von
Bauer
Beruf: Geborene:
Verehlichte:
Geb.-Datum: 3.7.91 Geb.-Ort: Hille
Nr.: 5650271 Aufn.: 1. 5. 37
Aufnahme beantragt am: 30.7.37
Wiederaufn. beantragt am: genehm.
Austritt:
Gelöscht:
Ausschluß:
Aufgehoben:
Gestrichen wegen:

Zurückgenommen:

Abgang zur Wehrmacht:
Zugang von
Gestorben:
Bemerkungen:

Wohnung: H.Nr. 46
Ortsgr.: Hille Gau: Westf. Nd
Monatsmeldg. Gau: Mt. Bl.
Lt. NL./ vom
Wohnung:
Ortsgr.: Gau:
Monatsmeldg. Gau: Mt. Bl.
Lt. NL./ vom
Wohnung:
Ortsgr.: Gau:
Monatsmeldg. Gau: Mt. Bl.
Lt. NL./ vom
Wohnung:
Ortsgr.: Gau:
Monatsmeldg. Gau: Mt. Bl.
Lt. NL./ vom
Wohnung: 6 / 6 - 0 0 0 0 -
Ortsgr.: Gau:

Behren
Name: Rehren Heinrich
Buchhalt. Beruf: Geborene:
Verehlichte:
Geb.-Datum: 1.12.91 Geb.-Ort: Hannover
Nr.: 7524618 Aufn.: 1.3.40
15.10.39
Aufnahme beantragt am:
Wiederaufn. beantragt am: genehm.:
Austritt:
Gelöscht:
Ausschluß:
Aufgehoben:
Gestrichen wegen:

Zurückgenommen:

Abgang zur Wehrmacht:
Zugang von
Gestorben:
Bemerkungen: Ab Hann.Br-7.40/40

Wohnung: H. Wunstorferstr. 63
Ortsgr.: Hannover Gau: Hann. Süd
Monatsmeldg. Gau: Mt. Bl.
Lt. NL./ vom
Wohnung:
Ortsgr.: Gau:
Monatsmeldg. Gau: Mt. Bl.
Lt. NL./ vom
Wohnung:
Ortsgr.: Gau:
Monatsmeldg. Gau: Mt. Bl.
Lt. NL. vom
Wohnung:
Ortsgr.: Gau:
Monatsmeldg. Gau: Mt. Bl.
Lt. NL. vom
Wohnung: 0 / 6 - 0 0 0 0 -
Ortsgr.: Gau:

2876

Name: Behren von Heinrich

Arb. Beruf: Geborene: Verehlichte:

Geb.-Datum: 3.6.94 Geb.-Ort: Ströhen

Nr.: 4804740 Aufn.: 1.5.37

Aufnahme beantragt am: 19.10.37

Wiederaufn. beantragt am: genehm.:

Austritt:

Gelöscht:

Ausschluß:

Aufgehoben:

Gestrichen wegen:

Zurückgenommen:

Abgang zur Wehrmacht:
Zugang von

Gestorben:

Bemerkungen:

Wohnung: W., Bergloyerweg 1

Ortsgr.: Hildeshausen Gau: Westfalen

Monatsmeldg. Gau: Mt. Bl.

Lt. Rl./ vom

Wohnung:

Ortsgr.: Gau:

Monatsmeldg. Gau: Mt. Bl.

Lt. Rl./ vom

Wohnung:

Ortsgr.: Gau:

Monatsmeldg. Gau: Mt. Bl.

Lt. Rl./ vom

Wohnung:

Ortsgr.: Gau:

Monatsmeldg. Gau: Mt. Bl.

Lt. Rl./ vom

Wohnung:

Ortsgr.: Gau:

Mitglieds Nr. 2029252 Vor- und Zuname Behren Heinrich

Geboren 2.3.02. Ort Lennep

Beruf Kaufm. Ledig, verheiratet, verw.

Eingetreten 1.5.33

Ausgetreten

Wiedereingetr.

Wohnung Bergerad 2

Ortsgr. Erkelenz Gau Köln-Aachen

Lt Li Nichtaufg Kö.Aa 28/IV 36/46

Wohnung Hohweiden

Ortsgr. Köln-Aachen Gau

Wohnung

Ortsgr. Gau

Wohnung

Ortsgr. Gau

Wohnung

Ortsgr. Gau

Wohnung

Ortsgr. Gau

Name: Behren Heinrich von

Beruf: Maurermeister Geborene:
Verehlichte:

Geb.-Datum: 14.9.06 Geb.-Ort: M.

Nr.: 7343347 Aufn.: 1. Dez. 1939

Aufnahme beantragt am: 21.10.39

Wiederaufn. beantragt am: genehm.:

Austritt:

Gelöscht:

Ausschluß:

Aufgehoben:

Gestrichen wegen:

Zurückgenommen:

Abgang zur Wehrmacht:
Zugang von

Gestorben:

Bemerkungen:

Wohnung: Minden Marienstr. 109

Ortsgr.: Minden Gau: Westf. Nord

Monatsmeldg. Gau: Mt. Bl.

Lt. NL./ vom

Wohnung:

Ortsgr.: Gau:

Monatsmeldg. Gau: Mt. Bl.

Lt. NL./ vom

Wohnung:

Ortsgr.: Gau:

Monatsmeldg. Gau: Mt. Bl.

Lt. NL./ vom

Wohnung:

Ortsgr.: Gau:

Name:

Beruf: Geborene:
Verehlichte:

Geb.-Datum: Geb.-Ort:

Nr.: 5004622 Aufn.: 1.5.37

Aufnahme beantragt am:

Wiederaufn. beantragt am: genehm.:

Austritt:

Gelöscht:

Ausschluß:

Aufgehoben:

Gestrichen wegen:

Zurückgenommen:

Abgang zur Wehrmacht:
Zugang von

Gestorben:

Bemerkungen:

Wohnung:

Ortsgr.: Gau: Schlesien

Monatsmeldg. Gau: Mt. Bl.

Lt. NL./ vom

Wohnung:

Ortsgr.: Gau:

Monatsmeldg. Gau: Mt. Bl.

Lt. NL. vom

Wohnung:

Ortsgr.: Gau:

Monatsmeldg. Gau: Mt. Bl.

Lt. NL. vom

Wohnung:

Ortsgr.: Gau:

2878

Name: Frau Johann Heinrich Kaufmann Beruf: Geborene: Verehlichte:
Geb.-Datum: 29. 12. 07 Geb.-Ort: Holzhausen II
Nr.: 5831478 Aufn.: 1. 5. 37
Aufnahme beantragt am:
Wiederaufn. beantragt am: genehm.:
Austritt:
Gelöscht:
Ausschluß:
Aufgehoben:
Gestrichen wegen:
Zurückgenommen:
Abgang zur Wehrmacht:
Zugang von
Gestorben:
Bemerkungen:

Wohnung: K. 71
Ortsgr.: Kaiserau Gau:
Monatsmeldg. Gau: Mt. Bl.
Lt. Nr./ vom
Wohnung:
Ortsgr.: Gau:
Monatsmeldg. Gau: Mt. Bl.
Lt. Nr./ vom
Wohnung:
Ortsgr.: Gau:
Monatsmeldg. Gau: Mt. Bl.
Lt. Nr./ vom
Wohnung:
Ortsgr.: Gau:
Monatsmeldg. Gau: Mt. Bl.
Lt. Nr./ vom
Wohnung:
Ortsgr.: Gau:

Name: Behren Johann Wilhelm
Beruf: Geborene: Verehlichte:
Geb.-Datum: 28.5.13 Geb.-Ort:
Nr.: 4218223 Aufn.: 1. 5. 37
Aufnahme beantragt am: 15.4.37
Wiederaufn. beantragt am: genehm.:
Austritt:
Gelöscht:
Ausschluß:
Aufgehoben:
Gestrichen wegen:
Zurückgenommen:
Abgang zur Wehrmacht:
Zugang von
Gestorben:
Bemerkungen:

Wohnung: 2 Am Wasserturm 7 (2)
Ortsgr.: Düsseldorf Gau: Düsseldorf
Monatsmeldg. Gau: Düsseldorf Mt. 6 39 Bl. 3
Lt. Nr./ vom (2)
Wohnung: Fr. Lutz 2/210
Ortsgr.: Krawehlweg Gau: Essen
Monatsmeldg. Gau: Essen Mt. 441 Bl. 37
Lt. Nr./ vom (2)
Wohnung: W. Adolfstr. 24
Ortsgr.: Wattenscheid Gau: Westfalen Nord
Monatsmeldg. Gau: Mt. Bl.
Lt. Nr./ vom
Wohnung:
Ortsgr.: Gau:
Monatsmeldg. Gau: Mt. Bl.
Lt. Nr./ vom
Wohnung:
Ortsgr.: Gau:

Mitglieds Nr. 818651 Vor- und Zuname Behren von Hermann

Geboren 28. 2. 98. Ort Hille

Beruf Landwirt Ledig, ~~verheiratet, verw.~~

Eingetreten 1. 10. 31

Ausgetreten

Wiedereingetr.

Wohnung Hille No 46

Ortsgr. Hille Gau Westfalen-Nord

Wohnung

Ortsgr. Gau

Wohnung

Ortsgr. Gau

Wohnung

Ortsgr. Gau

Wohnung

Ortsgr. Gau

Mitglieds-Nr. 1535803 Vor- und Zuname v. Behren Hermann

Geboren 3. 6. 98 Ort L.

Beruf Kfm. Ledig, verheiratet, ~~verw.~~

Eingetreten i. 3. 33

Ausgetreten

Wiedereingetr.

Wohnung Hille

Ortsgr. Hille Gau Westfalen-Nord

Wohnung

Ortsgr. Gau

Wohnung

Ortsgr. Gau

Wohnung

Ortsgr. Gau

Wohnung

Ortsgr. Gau

2880

Name: Behren Hermann von
Bauer

Geb.-Dat.: 19.1o.o5 Geb.-Ort: Minden

Nr.: 9280937 Aufn.: 1. Jan. 1940

Aufnahme beantragt am: 1o.5.39

Wiederaufn. beantragt am: ..... genehm.:

Austritt:

Gelöscht:

Ausschluß:

Aufgehoben:

Gestrichen wegen:

Zurückgenommen:

Abgang zur Wehrmacht:
Zugang von

Gestorben:

Bemerkungen:

Wohnung: Engelswacht

Ortsgr.: Reinkenhagen Gau: Pommern

Monatsmeldg. Gau: Mt. Bl.

Lt. BL. / vom

Wohnung:

Ortsgr.: Gau:

Monatsmeldg. Gau: Mt. Bl.

Lt. BL. / vom

Wohnung:

Ortsgr.: Gau:

Monatsmeldg. Gau: Mt. Bl.

Lt. BL. / vom

Wohnung:

Ortsgr.: Gau:

Monatsmeldg. Gau: Mt. Bl.

Lt. BL. / vom

Wohnung:

Ortsgr.: Gau:

Name: Behren Hermann v.

Kaufm.Geh. Beruf: Geborene:
Verehlichte:

Geb.-Datum: 11.11.14 Geb.-Ort: Osnabrück

Nr.: 5650270 Aufn.: 1. 5, 37

Aufnahme beantragt am: 14.1o.37

Wiederaufn. beantragt am: ..... genehm.

Austritt:

Gelöscht:

Ausschluß:

Aufgehoben:

Gestrichen wegen:

Zurückgenommen:

Abgang zur Wehrmacht:
Zugang von

Gestorben:

Bemerkungen:

Wohnung: Nordheimern Nr. 52

Ortsgr.: Holzhausen Gau:

Monatsmeldg. Gau: Mt. 1.39 Bl. 64

Lt. BL./ vom (2)

Wohnung: 52

Ortsgr.: Nordheimern Gau:

Monatsmeldg. Gau: Mt. Bl.

Lt. BL./ vom

Wohnung:

Ortsgr.: Gau:

Monatsmeldg. Gau: Mt. Bl.

Lt. BL./ vom

Wohnung:

Ortsgr.: Gau:

Monatsmeldg. Gau: Mt. Bl.

Lt. BL./ vom

Wohnung:

Ortsgr.: Gau:

Name: Behr

Geb.Dat.: 19[illegible]

Nr.: 978

Aufnahme beantragt a

Wiederaufn. beantragt

Austritt: .....

Gelöscht: .....

Ausschluß: .....

Aufgehoben: .....

Gestrichen wege

.....

.....

Zurückgenomme

.....

.....

Abgang zur Wel

Zugang von

Gestorben: .....

Bemerkungen:

2882

Name: Behren von Hermann

Geb.Dat.: 19.3.26 Geb.-Ort: L. 20. APRIL 1944

Nr.: 9789730 Aufn.:

Aufnahme beantragt am: 26.1.44

Wiederaufn. beantragt am: genehm.:

Austritt:

Gelöscht:

Ausschluß:

Aufgehoben:

Gestrichen wegen:

Zurückgenommen:

Abgang zur Wehrmacht:

Zugang von

Gestorben:

Bemerkungen:

Wohnung: L. Niedertorstr. 14

Ortsgr.: Liebenau Gau:

Monatsmeldg. Gau Mt. Bl.

Lt. RL. / vom

Wohnung:

Ortsgr.: Gau:

Monatsmeldg. Gau. Mt. Bl.

Lt RL. / vom

Wohnung:

Ortsgr.: Gau:

Monatsmeldg. Gau: Mt. Bl.

Lt. RL. / vom

Wohnung:

Ortsgr.: Gau:

Monatsmeldg. Gau: Mt. Bl.

Lt. RL. / vom

Wohnung:

Ortsgr.: Gau:

Name:

Geb.-Datu

Nr.:

Aufnahme b

Wiederaufn.

Austritt:

Gelöscht:

Ausschluß

Aufgehobe

Gestrichen

Zurückgen

Abgang z

Zugang v

Gestorben

Bemerkun

Mitglieds N

Geboren

Beruf

Eingetrete

Ausgetrete

Wiedereing

Wohnung

Ortsgr.

Wohnung

Ortsgr.

Name: Behren van Hindrichs

Schlosser Beruf: Geborene/Verehlichte: Geb.-Datum: 27.5.00 Geb.-Ort: Bochum

Nr.: 4433091 Aufn.: 1.5.37

Aufnahme beantragt am: 7.7.37

Wiederaufn. beantragt am: genehm.:

Austritt:

Gelöscht:

Ausschluß:

Aufgehoben:

Gestrichen wegen:

Zurückgenommen:

Abgang zur Wehrmacht:
Zugang von

Gestorben:

Bemerkungen:

Wohnung: Bochum, Dorfstr. 4

Ortsgr.: Obaldingermarsch Gau: Wes.Ems

Monatsmeldg. Gau: Mt. Bl.

Lt. Nr./ vom

Wohnung:

Ortsgr.: Gau:

Monatsmeldg. Gau: Mt. Bl.

Lt. Nr./ vom

Wohnung:

Ortsgr.: Gau:

Monatsmeldg. Gau: Mt. Bl.

Lt. Nr./ vom

Wohnung:

Ortsgr.: Gau:

Monatsmeldg. Gau: Mt. Bl.

Lt. Nr./ vom

Wohnung:

Ortsgr.: Gau:

Mitglieds Nr. 3154857 Vor- und Zuname Behren Hinrich von

Geboren 11.9.13 Ort Pd

Beruf Schm Ledig, verheiratet, verw.

Eingetreten 1.5.33

Ausgetreten 31.12.36 Pl. Rec. Li.

Wiedereingetr.

Wohnung Bentheim

Ortsgr. Bentheim Gau Weser Ems

Wohnung

Ortsgr. Gau

Wohnung

Ortsgr. Gau

Wohnung

Ortsgr. Gau

Wohnung

Ortsgr. Gau

Wohnung

Ortsgr. Gau

Name:

Geb.-Datum:

Nr.:

Aufnahme beantra

Wiederaufn. beantr

Austritt:

Gelöscht:

Ausschluß:

Aufgehoben:

Gestrichen wege

Zurückgenomme

Abgang zur W
Zugang von

Gestorben:

Bemerkungen:

Mitglieds Nr.

Geboren 3.

Beruf Gär

Eingetreten

Ausgetreten

Wiedereinge

Wohnung

Ortsgr.

lt.

Wohnung

Ortsgr.

2884

Name: Behren Hubert

Ldw. Beruf: Geborene: Verehlichte:

Geb.-Datum: 29.3.13 Geb.-Ort: B.

Nr.: 7265774 Aufn.: 1. Nov. 1939

Aufnahme beantragt am: 2.10.39

Wiederaufn. beantragt am: genehm.:

Austritt:

Gelöscht:

Ausschluß:

Aufgehoben:

Gestrichen wegen:

Zurückgenommen:

Abgang zur Wehrmacht:
Zugang von

Gestorben:

Bemerkungen:

Wohnung: Berverath Dorfstr. 2

Ortsgr.: Holzweiler Gau: Köln—Aachen

Monatsmeldg. Gau: Mt. Bl.

Lt. Kl./ vom

Wohnung:

Ortsgr.: Gau:

Monatsmeldg. Gau: Mt. Bl.

Lt. Kl./ vom

Wohnung:

Ortsgr.: Gau:

Monatsmeldg. Gau: Mt. Bl.

Lt. Kl./ vom

Wohnung:

Ortsgr.: Gau:

Monatsmeldg. Gau: Mt. Bl.

Lt. Kl./ vom

Wohnung:

Ortsgr.: Gau:

Mitglieds Nr. 1246472 Vor- und Zuname Behren Hugo von

Geboren 3.2.05 Ort M.

Beruf Gärtner Ledig, verheiratet, ~~verw.~~

Eingetreten 1. 4. 32

Ausgetreten

Wiedereingetr.

Wohnung M. Rodenbeckerstr. 53

Ortsgr. Minden Gau Westfalen.-Nord

lt. West. Nd. XI 34 Bl. 07

Wohnung Holzhe

Ortsgr. Holzhe Gau Westf. Nord

Wohnung

Ortsgr. Gau

Wohnung

Ortsgr. Gau

Wohnung

Ortsgr. Gau

Name: Lassen Josef

Vorn. Gräfte Beruf: Geborene: Verehlichte:

Geb.-Datum: 24. 3. 03 Geb.-Ort: Lürrwerth

Nr.: 4615872 Aufn.: 1. 5. 37

Aufnahme beantragt am: 30. 6. 37.

Wiederaufn. beantragt am: genehm.:

Austritt:

Gelöscht:

Ausschluß:

Aufgehoben:

Gestrichen wegen:

Zurückgenommen:

Abgang zur Wehrmacht:
Zugang von

Gestorben:

Bemerkungen:

Wohnung: Lürrwerth Dorf- 2

Ortsgr.: Holzweiler Gau: Köln-A.

Monatsmeldg. Gau: Mt. Bl.

Lt. Nr./ vom

Wohnung:

Ortsgr.: Gau:

Monatsmeldg. Gau: Mt. Bl.

Lt. Nr./ vom

Wohnung:

Ortsgr.: Gau:

Monatsmeldg. Gau: Mt. Bl.

Lt. Nr./ vom

Wohnung:

Ortsgr.: Gau:

Monatsmeldg. Gau: Mt. Bl.

Lt. Nr./ vom

Wohnung:

Ortsgr.: Gau:

Mitglieds Nr. 1900845 Vor- und Zuname Behren Johann sen

Geboren 2.10.74 Ort [illegible]

Beruf Wirt Ledig, verheiratet, verw.

Eingetreten 1.5.33

Ausgetreten

Wiedereingetr.

Wohnung [illegible] 211 Südhann. Br

Ortsgr. Lürrwerth Gau

Wohnung

Ortsgr. Gau

Wohnung

Ortsgr. Gau

Wohnung

Ortsgr. Gau

Wohnung

Ortsgr. Gau

Wohnung

Ortsgr. Gau

2. M. D. 24. 11. 37

2886

Name: Behren Karla von

Geborene:
Verehlichte: Verk.

Geb.-Datum: 11.12.21 Geb.-Ort: Sillenstede

Mitgl.-Nr.: 8347[illegible]9 Aufn.: 1. April 1941

Aufnahme beantragt am: 15.1.41

Wiederaufn. beantragt am: ..... genehm.:

Austritt:

Gelöscht:

Ausschluß:

Aufgehoben:

Gestrichen wegen:

Zurückgenommen:

Abgang zur Wehrmacht:
Zugang von

Gestorben:

Bemerkungen:

Wohnung: .. Bismarckstr.143
Ortsgr.: Wilhelmshaven Gau:

Monatsmeldg. Gau: Mt. Bl.
Lt. RL./ vom

Wohnung:
Ortsgr.: Gau:

Monatsmeldg. Gau: Mt. Bl.
Lt. RL./ vom

Wohnung:
Ortsgr.: Gau:

Monatsmeldg. Gau: Mt. Bl.
Lt. RL./ vom

Wohnung:
Ortsgr.: Gau:

Monatsmeldg. Gau: Mt. Bl.
Lt. RL./ vom

Wohnung:
Ortsgr.: Gau:

Mitglieds Nr. 7497863 476138 Vor- und Zuname Behren Ludwig v.

Aufnahme ungültig lt. R.L. / Mitgl.-Kart. v. 18.5.40.

Geboren 24.5.05 Ort N.

Beruf Lehrl. Ledig, verheiratet, verw.

Eingetreten 1. März 31

Ausgetreten Rev.Li.Westf.N.2 VIII.33 n.aufg.

Wiedereingetr. 1.2.40.

1.2.40. Nordhemmern 3 124
Wohnung

Ortsgr. n. Südhemmern Gau Westf. Nord

Wohnung

Ortsgr. Gau

Wohnung

Ortsgr. Gau

Wohnung

Ortsgr. Gau

Wohnung

Ortsgr. Gau

Wohnung

Ortsgr. Gau

Name: Behren Marianne v.

Geb.-Dat.: 18.5.23 Geb.-Ort H.

Nr.: 9138044 Aufn.: 1. Sept. 1942

Aufnahme beantragt am: 15.7.42

Wiederaufn. beantragt am: genehm.

Austritt:

Gelöscht:

Ausschluß:

Aufgehoben:

Gestrichen wegen:

Zurückgenommen:

Abgang zur Wehrmacht:

Zugang von

Gestorben:

Bemerkungen:

Wohnung: H. 17

Ortsgr.: Hartum Gau: Westfalen - Nd.

Monatsmeldg. Gau: Mt. Bl.

Lt. RL. / vom

Wohnung:

Ortsgr.: Gau:

Monatsmeldg. Gau: Mt. Bl.

Lt. RL. / vom

Wohnung:

Ortsgr.: Gau:

Monatsmeldg. Gau: Mt. Bl.

Lt. RL. / vom

Wohnung:

Ortsgr.: Gau:

Monatsmeldg. Gau: Mt. Bl.

Lt. RL. / vom

Wohnung:

Ortsgr.: Gau:

Name: Behren Wulfhart v.

Geb.-Datum: 18.3.08 Beruf: Geborene: Verehlichte: Geb.-Ort: Münster

Nr.: 4924067 Aufnl.: 5.37

H.8.37

Aufnahme beantragt am:

Wiederaufn. beantragt am: genehm.:

Austritt:

Gelöscht:

Ausschluß:

Aufgehoben:

Gestrichen wegen: L.A.Lb.B.f.Kühes. v. 10.38

Zurückgenommen: f. Hess Nass 3/40 (Z)

Abgang zur Wehrmacht:

Zugang von

Gestorben:

Bemerkungen:

Wohnung: K. Hammerlbn 19

Ortsgr.: Königsberg Gau: Ostpr.

Monatsmeldg. Gau: Ostpr. Mt. 4.38 Bl. 32

Lt. RL./ vom (Z)

Wohnung: p.a.M. Mingus Pfalz 52

Ortsgr.: Frankfurt Gau: Hess. Nass.

Monatsmeldg. Gau: Mt. 6.38 Bl. 1

Lt. RL./ vom (Z)

Wohnung: Kl. Bierstadter R.

Ortsgr.: Wiesbaden Gau: Kurhess.

Monatsmeldg. Gau: Hess Nass Mt. 3/40 Bl. 1

Lt. RL./ vom (Z)

Wohnung: Kl. Auerbach 3

Ortsgr.: Eltenau Gau: Hess Nass

Monatsmeldg. Gau: Hess-Nass. Mt. 10.41 Bl. 30 (Z)

Lt. RL./ vom

Wohnung: Posen

Ortsgr.: Posen Gau: Warthel.

2888

Name: Behren Wilhelm von
Geborene: Werkmstr.
Verehlichte:
Geb.-Datum: 20.10.93 Geb.-Ort: Minderheide
Mitgl.-Nr. 8255808 Aufnahme: 1. Juli 1940
15.6.40.
Aufnahme beantragt am:
Wiederaufn. beantragt am: genehm.:
Austritt:
Gelöscht:
Ausschluß:
Aufgehoben:
Gestrichen wegen:
Zurückgenommen:
Abgang zur Wehrmacht:
Zugang von
Gestorben:
Bemerkungen:

Wohnung: S. Siedlung
Ortsgr.: Salder Gau: Hannover-Süd
Monatsmeldg. Gau: Mt. Bl.
Lt. RL./ vom
Wohnung:
Ortsgr.: Gau:
Monatsmeldg. Gau: Mt. Bl
Lt. RL./ vom
Wohnung:
Ortsgr.: Gau:
Monatsmeldg. Gau: Mt. Bl.
Lt. RL./ vom
Wohnung:
Ortsgr.: Gau:
Monatsmeldg. Gau: Mt. Bl
Lt. RL./ vom
Wohnung:
Ortsgr.: Gau:

Name: Behren Wilhelm v.
Maurer Beruf: Geborene:
Verehlichte:
Geb.-Datum: 24.9.15 Geb.-Ort: Hille
Nr.: 7375440 Aufn.: 1. Jan. 1940
Aufnahme beantragt am: 15.12.39
Wiederaufn. beantragt am: genehm.:
Austritt:
Gelöscht:
Ausschluß:
Aufgehoben:
Gestrichen wegen:
Zurückgenommen:
Abgang zur Wehrmacht:
Zugang von
Gestorben:
Bemerkungen:

Wohnung: H. 73
Ortsgr.: Nordhemmern Gau: Westf. Nord
Monatsmeldg. Gau: Mt. Bl.
Lt. RL./ vom
Wohnung:
Ortsgr.: Gau:
Monatsmeldg. Gau: Mt. Bl
Lt. RL./ vom
Wohnung:
Ortsgr.: Gau:
Monatsmeldg. Gau: Mt. Bl.
Lt. RL./ vom
Wohnung:
Ortsgr.: Gau:
Monatsmeldg. Gau: Mt. Bl.
Lt. RL./ vom
Wohnung:
Ortsgr.: Gau:

-Süd

ſtf. Nord

Beh

Name: .....

31.10

Geb.-Dat.: .....

9 647

Nr.: .....

Aufnahme beantragt a

Wiederaufn. beantragt

Austritt: .....

Gelöscht: .....

Ausschluß: .....

Aufgehoben: .....

Gestrichen wegen

.....

.....

Zurückgenommen

.....

.....

Abgang zur Wehr

Zugang von

Gestorben: .....

Bemerkungen: ...

Name: Behren Willi v.

Schlosser

Geb.-Dat.: 31.10.22 Geb.-Ort: M.

Nr.: 9 647 915 Aufn.: 1.3.44

Aufnahme beantragt am: 30.12.43

Wiederaufn. beantragt am: ..... genehm.: .....

Austritt: .....

Gelöscht: .....

Ausschluß: .....

Aufgehoben: .....

Gestrichen wegen: .....

.....

.....

Zurückgenommen: .....

.....

.....

Abgang zur Wehrmacht: .....

Zugang von .....

Gestorben: .....

Bemerkungen: .....

Wohnung: M. Stiftsallee 54

Ortsgr.: Minden Gau: Westf.Nd.

Monatsmeldg. Gau ..... Mt. ..... Bl. .....

Lt. RL. / ..... vom .....

Wohnung: .....

Ortsgr.: ..... Gau: .....

Monatsmeldg. Gau: ..... Mt. ..... Bl. .....

Lt. RL. / ..... vom .....

Wohnung: .....

Ortsgr.: ..... Gau: .....

Monatsmeldg. Gau: ..... Mt. ..... Bl. .....

Lt. RL. / ..... vom .....

Wohnung: .....

Ortsgr.: ..... Gau: .....

Monatsmeldg. Gau: ..... Mt. ..... Bl. .....

Lt. RL. / ..... vom .....

Wohnung: .....

Ortsgr.: ..... Gau: .....

Name: .....

Geb.-Dat.: 19
9

Nr.: .....

Aufnahme beantrag

Wiederaufn. beantr

Austritt: .....

Gelöscht: ...

Ausschluß:

Aufgehoben: ..

Gestrichen we

.....

.....

Zurückgenomm

.....

.....

Abgang zur W

Zugang von

Gestorben: ..

Bemerkungen

Name: .....

Geb.-Datum: ..

Mitgl.-N8

Aufnahme bea

Wiederaufn. be

Austritt: ... .

Gelöscht: .....

Ausschluß: .....

Aufgehoben:

Gestrichen we

Zurückgenomm

Abgang zur W

Zugang von

Gestorben: ...

Bemerkungen:

2892

Name: Behren Winand
Metzger
Geb.-Dat.: 19.7.24 Geb.-Ort: K.
Nr.: 9105890 Aufn.: 1. Sep. 1942
1.8.42
Aufnahme beantragt am:
Wiederaufn. beantragt am: genehm.:
Austritt:
Gelöscht:
Ausschluß:
Aufgehoben:
Gestrichen wegen:

Zurückgenommen:

Abgang zur Wehrmacht:
Zugang von
Gestorben:
Bemerkungen:

Wohnung: Kuckum 37
Ortsgr.: Wickrath Gau: Düsseldorf

Monatsmeldg. Gau Mt. Bl.
Lt. RL. / vom
Wohnung:
Ortsgr.: Gau:

Monatsmeldg. Gau Mt. Bl.
Lt. RL. / vom
Wohnung:
Ortsgr.: Gau:

Monatsmeldg. Gau: Mt. Bl.
Lt. RL. / vom
Wohnung:
Ortsgr.: Gau:

Monatsmeldg. Gau: Mt. Bl.
Lt. RL. / vom
Wohnung:
Ortsgr.: Gau:

Name: Fehrena Werner
Geborene:
Verehlichte: Mech.
Geb.-Datum: 23.3.18 Geb.-Ort: Kiel
Mitgl.-Nr. 8254902 Aufnahme: 1. Jan. 1941
Aufnahme beantragt am: 1.11.40
Wiederaufn. beantragt am: genehm.:
Austritt:
Gelöscht:
Ausschluß:
Aufgehoben:
Gestrichen wegen:

Zurückgenommen:

Abgang zur Wehrmacht:
Zugang von
Gestorben:
Bemerkungen:

Wohnung: S.
Ortsgr.: Siedenlangenbeck Gau: Magdeb. Anh.

Monatsmeldg. Gau: Mt. Bl.
Lt. RL./ vom
Wohnung:
Ortsgr.: Gau:

Monatsmeldg. Gau: Mt. Bl.
Lt. RL./ vom
Wohnung:
Ortsgr.: Gau:

Monatsmeldg. Gau: Mt. Bl.
Lt. RL./ vom
Wohnung:
Ortsgr.: Gau:

Monatsmeldg. Gau: Mt. Bl.
Lt. RL./ vom
Wohnung:
Ortsgr.: Gau:

Name: Behre

Geb.-Dat.: 22.7.

Nr.: 97

Aufnahme beantragt

Wiederaufn. beantragt

Austritt:

Gelöscht:

Ausschluß:

Aufgehoben:

Gestrichen wege

Zurückgenomm

Abgang zur We

Zugang von

Gestorben:

Bemerkungen:

Name: Behrenbeck Annemarie

Geb.-Dat.: 22.7.26 Geb.-Ort: Witten

Nr.: 9736681 Aufn.: 20. April 1944
22.1.44

Aufnahme beantragt am: ..... genehm.: .....

Wiederaufn. beantragt am: ..... genehm.: .....

Austritt: .....

Gelöscht: .....

Ausschluß: .....

Aufgehoben: .....

Gestrichen wegen: .....

.....

.....

Zurückgenommen: .....

.....

.....

Abgang zur Wehrmacht: .....

Zugang von .....

Gestorben: .....

Bemerkungen: .....

Wohnung: H. Südstr. 2

Ortsgr.: Hinterzarten Gau: Baden

Monatsmeldg. Gau: ..... Mk. ..... Bl. .....

Lt. Bl. / ..... vom .....

Wohnung: .....

Ortsgr.: ..... Gau: .....

Monatsmeldg. Gau: ..... Mk. ..... Bl. .....

Lt. Bl. / ..... vom .....

Wohnung: .....

Ortsgr.: ..... Gau: .....

Monatsmeldg. Gau: ..... Mk. ..... Bl. .....

Lt. Bl. / ..... vom .....

Wohnung: .....

Ortsgr.: ..... Gau: .....

Monatsmeldg. Gau: ..... Mk. ..... Bl. .....

Lt. Bl. / ..... vom .....

Wohnung: .....

Ortsgr.: ..... Gau: .....

Name: Behrenbeck Carl

Beruf: Kaufmann

Geborene:

Verehlichte:

Geb.-Datum: 26.12.78 Geb.-Ort: Heven

Nr.: 5298336 Aufn.: 1. 5. 37

10.11.37

Aufnahme beantragt am:

Wiederaufn. beantragt am: ... genehm.:

Austritt:

Gelöscht:

Ausschluß:

Aufgehoben:

Gestrichen wegen:

Zurückgenommen:

Abgang zur Wehrmacht:

Zugang von

Gestorben:

Bemerkungen:

Wohnung: B., Knüllerweg 43

Ortsgr.: Bochum Gau: Westf. Süd

Monatsmeldg. Gau: Mt. Bl.

Lt. RL./ vom

Wohnung:

Ortsgr.: Gau:

Monatsmeldg. Gau: Mt. Bl.

Lt. RL./ vom

Wohnung:

Ortsgr.: Gau:

Monatsmeldg. Gau: Mt. Bl.

Lt. RL./ vom

Wohnung:

Ortsgr.: Gau:

Monatsmeldg. Gau: Mt. Bl.

Lt. RL./ vom

Wohnung:

Ortsgr.: Gau:

Mitglieds Nr. 3281117 Vor- und Zuname Behrenbeck Ernst

Geboren 15. 9. 98 Ort Altenbruch

Beruf Lehrer ledig, verheiratet, ~~verw.~~

Eingetreten 1. 10. 33

Ausgetreten

Wiedereingetr.

Wohnung L. Lessingstr. 71

Ortsgr. Essen Gau Westfalen Süd

Wohnung

Ortsgr. Gau

Wohnung

Ortsgr. Gau

Wohnung

Ortsgr. Gau

Wohnung

Ortsgr. Gau

Wohnung

Ortsgr. Gau

Mitglieds Nr.

Geboren

Beruf

Eingetreten

Ausgetreten

Wiedereinget

Wohnung

Ortsgr.

Name:

Geb.-Dat.:

Nr.:

Aufnahme beantrag

Wiederaufn. beantra

Austritt:

Gelöscht:

Ausschluß:

Aufgehoben:

Gestrichen we

Zurückgenomm

Abgang zur W

Zugang von

Gestorben:

Bemerkungen

2896

Mitglieds Nr. 3899789 Vor- und Zuname Behrenbeck Elisabeth

Geboren 18.7.97. Ort Staffelde

Beruf Verw. Ledig, verheiratet, verw.

Eingetreten 1. 3. 37

Ausgetreten

Wiedereingetr.

Wohnung B. Marienfld. Feuerbachstr. früher 41

Ortsgr. Berlin Gau Berlin

Wohnung

Ortsgr. Gau

Wohnung

Ortsgr. Gau

Wohnung

Ortsgr. Gau

Wohnung

Ortsgr. Gau

Wohnung

Ortsgr. Gau

Name: Behrenbeck Elisabeth

Ang.

Geb.-Dat.: 19.5.06 Geb.-Ort: Nordhausen

Nr.: 907[illegible] Aufn.: 1. April 1942

Aufnahme beantragt am:

Wiederaufn. beantragt am: genehmigt:

Austritt:

Gelöscht:

Ausschluß:

Aufgehoben:

Gestrichen wegen:

Zurückgenommen:

Abgang zur Wehrmacht:

Zugang von

Gestorben:

Bemerkungen:

Wohnung: Nordhausen Wilhelm Siebeling

Ortsgr.: Nordhausen Gau: Thüringen

Monatsmeldg. Gau Mt. Bl.

Lt. RL. / vom

Wohnung.

Ortsgr.: Gau:

Monatsmeldg. Gau Mt. Bl.

Lt. RL. / vom

Wohnung:

Ortsgr.: Gau:

Monatsmeldg. Gau Mt. Bl.

Lt. RL. / vom

Wohnung.

Ortsgr.: Gau

Monatsmeldg. Gau Mt. Bl.

Lt. RL. / vom

Wohnung:

Ortsgr.: Gau:

Mitglieds Nr. 3931159 Vor- und Zuname Behrenbeck Emil

Geboren 6.12.67 Ort Siegel

Beruf Schlosser Ledig, verheiratet, verw.

Eingetreten 1. 3. 37

Ausgetreten

Wiedereingetr.

Wohnung Dasburg Str. 65

Ortsgr. Gau Westf. Süd

Wohnung

Ortsgr. Gau

Wohnung

Ortsgr. Gau

Wohnung

Ortsgr. Gau

Wohnung

Ortsgr. Gau

Mitglieds Nr. 3930747 Vor- und Zuname Behrenbeck Emil

Geboren 21.7.95 Ort Hagen

Beruf Löter Ledig, verheiratet, verw.

Eingetreten 1. 3. 37

Ausgetreten

Wiedereingetr.

Wohnung H. Wiesenstr. 20.

Ortsgr. Hohenlimburg Gau Westf. Süd

Wohnung

Ortsgr. Gau

Wohnung

Ortsgr. Gau

Wohnung

Ortsgr. Gau

Name: Steige

Geb.-Datum: 1 5

Nr.:

Aufnahme beantragt

Wiederaufn. beantrag

Austritt:

Gelöscht:

Ausschluß:

Aufgehoben:

Gestrichen weger

Zurückgenommer

Abgang zur We
Zugang von

Gestorben:

Bemerkungen:

Name:

Gieß.Ob

Geb.-Datum:

Nr.:

Aufnahme bean

Wiederaufn. bea

Austritt:

Gelöscht:

Ausschluß:

Aufgehoben:

Gestrichen w

Zurückgenom

Abgang zur
Zugang von

Gestorben:

Bemerkung

2898

Name: Behrenbeck Emil
Steiger Beruf: Geborene: Verehlichte:
Geb.-Datum: 16.10.98 Geb.-Ort: Hiepel
Nr.: 5654241 Aufn.: 1. 5. 37
Aufnahme beantragt am: 1.6.37.
Wiederaufn. beantragt am: genehm.:
Austritt:
Gelöscht:
Ausschluß:
Aufgehoben:
Gestrichen wegen:

Zurückgenommen:

Abgang zur Wehrmacht:
Zugang von
Gestorben:
Bemerkungen:

Wohnung: E. Kaiser-Friedr. Str. 118
Ortsgr.: Erkenschwick Gau: Westf. Nord
Monatsmeldg. Gau: Westfalen-Nord Mt. 7.42 Bl. 22
Lt. Nr./ vom
Wohnung: R. 3. König Ludwig 152 (Z)
Ortsgr.: Recklinghausen Gau: Westfalen-Nord
Monatsmeldg. Gau: Mt. Bl.
Lt. Nr./ vom
Wohnung:
Ortsgr.: Gau:
Monatsmeldg. Gau: Mt. Bl.
Lt. Nr./ vom
Wohnung:
Ortsgr.: Gau:
Monatsmeldg. Gau: Mt Bl.
Lt. Nr./ vom
Wohnung: [illegible]
Ortsgr.: Gau:

Name: Behrenbeck Ernst
Gieß.Oberm. Beruf: Geborene: Verehlichte:
Geb.-Datum: 8.9.92 Geb.-Ort: Essen
Nr.: 5124450 Aufn.: 1. 5. 37
Aufnahme beantragt am: 4.5.37
Wiederaufn. beantragt am: genehm.:
Austritt:
Gelöscht:
Ausschluß:
Aufgehoben:
Gestrichen wegen:

Zurückgenommen:

Abgang zur Wehrmacht:
Zugang von
Gestorben:
Bemerkungen:

Wohnung: E., Kl.Stadienstr.4
Ortsgr.: Elbing Gau: Ostpr.
Monatsmeldg. Gau: Mt. Bl.
Lt. Nr./ vom
Wohnung:
Ortsgr.: Gau:
Monatsmeldg. Gau: Mt. Bl.
Lt. Nr./ vom
Wohnung:
Ortsgr.: Gau:
Monatsmeldg. Gau: Mt. Bl.
Lt. Nr./ vom
Wohnung:
Ortsgr.: Gau:

Name: Behrenbeck Gerd
Beruf: Schlosser
Geborene:
Verehlichte:
Geb.-Datum: 24. 3. 12 Geb.-Ort: Dortmund
Nr.: 5446672 Aufn.: 1. 5. 37
Aufnahme beantragt am: 28. 4. 37
Wiederaufn. beantragt am: genehm.
Austritt:
Gelöscht:
Ausschluß:
Aufgehoben:
Gestrichen wegen:
Zurückgenommen:
Abgang zur Wehrmacht:
Zugang von
Gestorben:
Bemerkungen:

Wohnung: Dortmund Schlw. H.
Ortsgr.: Barbarastraße Gau:
Monatsmeldg. Gau: Mt. Bl.
Lt. RL./ vom
Wohnung:
Ortsgr.: Gau:
Monatsmeldg. Gau: Mt. Bl.
Lt. RL./ vom
Wohnung:
Ortsgr.: Gau:
Monatsmeldg. Gau: Mt. Bl.
Lt. RL./ vom 1. 10. 38
Wohnung:
Ortsgr.: Gau:

Mitglieds Nr. 3999999 Zu u. Vorname Zu- und Vorname Behrenbeck Gerhard

Geboren 23. 2. 05 Ort Dortmund
Beruf Verw. Insp. Ledig, verheiratet, verw.
Eingetreten 1. 5. 37
Ausgetreten
Wiedereingetr.

Wohnung Bochum Bongardtstr 39
Ortsgr. Bochum Gau Westf. Sd.

Wohnung
Ortsgr. Gau

Wohnung
Ortsgr. Gau

Wohnung
Ortsgr. Gau

Wohnung
Ortsgr. Gau 1. 10. 38

Wohnung
Ortsgr. Gau

2900

Name: Behrenbeck Gretlies

o

Geb.-Dat.: 1.1.24 Geb.-Ort: Hohenlimburg

Nr.: 9321792 Aufn. 1. Sept. 1942

Aufnahme beantragt am: 5.1.43

Wiederaufn. beantragt am: ..... genehm.: .....

Austritt: .....

Gelöscht: .....

Ausschluß: .....

Aufgehoben: .....

Gestrichen wegen: .....

.....

.....

Zurückgenommen: .....

.....

.....

Abgang zur Wehrmacht: .....

Zugang von .....

Gestorben: .....

Bemerkungen: .....

Wohnung: D, Deggingstr. 101

Ortsgr.: Dortmund Gau: Westfalen-Süd

Monatsmeldg Gau ..... Mt. ..... Bl. .....

Lt. Bl. / ..... vom .....

Wohnung: .....

Ortsgr.: ..... Gau: .....

Monatsmeldg. Gau: ..... Mt. ..... Bl. .....

Lt. Bl. / ..... vom .....

Wohnung: .....

Ortsgr.: ..... Gau: .....

Monatsmeldg Gau ..... Mt. ..... Bl. .....

Lt. Bl. / ..... vom .....

Wohnung: .....

Ortsgr.: ..... Gau: .....

Monatsmeldg. Gau: ..... Mt. ..... Bl. .....

Lt. Bl. / ..... vom .....

Wohnung: .....

Ortsgr.: ..... Gau: .....

Name: Behrenbeck Gustav

Lehrer Beruf: Geborene: Verehlichte:

Geb.-Datum: 20.3.01. Geb.-Ort: B.

Nr.: 4884065 Aufn. 1. 5. 37

Aufnahme beantragt am: 10.7.37

Wiederaufn. beantragt am: ..... genehm.: .....

Austritt: .....

Gelöscht: .....

Ausschluß: .....

Aufgehoben: .....

Gestrichen wegen: .....

.....

.....

Zurückgenommen: .....

.....

.....

Abgang zur Wehrmacht: .....

Zugang von .....

Gestorben: .....

Bemerkungen: .....

Wohnung: B. Bochum Gürtenstr. 41 I.

Ortsgr.: Bochum Gau: Westf. Süd

Monatsmeldg. Gau: ..... Mt. ..... Bl. .....

Lt. Bl./ ..... vom .....

Wohnung: .....

Ortsgr.: ..... Gau: .....

Monatsmeldg. Gau: ..... Mt. ..... Bl. .....

Lt. Bl./ ..... vom .....

Wohnung: .....

Ortsgr.: ..... Gau: .....

Monatsmeldg. Gau: ..... Mt. ..... Bl. .....

Lt. Bl./ ..... vom .....

Wohnung: .....

Ortsgr.: ..... Gau: .....

Mitglieds Nr.....

Geboren .....

Beruf .....

Eingetreten .....

Ausgetreten .....

Wiedereingetr.

13.7.40

Wohnung .....

Ortsgr. .....

.....

Wohnung .....

Ortsgr. .....

.....

Name:

Geb.-Datu

Nr.:

Aufnahme b

Wiederaufn.

Austritt:

Gelöscht:

Ausschluß

Aufgehobe

Gestrichen

Zurückgen

Abgang z

Zugang v

Gestorben

Bemerkun

2902

Mitglieds Nr. 3055126 Vor- und Zuname Behrenbeck Heinz

Geboren 11.3.03 Ort Volthausen

Beruf Masch. Schl. Ledig, verheiratet, verw.

Eingetreten 1. 5. 33

Ausgetreten

Wiedereingetr.

4 Std Urt 13.7.40 Westf-Süd

Wohnung Wirz Hattingen 12

Ortsgr. Hattingen Gau Westfalen Süd

Wohnung

Ortsgr. Gau

Wohnung

Ortsgr. Gau

Wohnung

Ortsgr. Gau

Wohnung

Ortsgr. Gau

Name: Behrenbeck Hans

Prok. Beruf: Geborene: Verehlichte: Köln

Geb.-Datum: 25.10.99 Geb.-Ort:

Nr.: 5016829 Aufn.: 1. 5. 37

Aufnahme beantragt am: 25.5.37

Wiederaufn. beantragt am: genehm.:

Austritt:

Gelöscht:

Ausschluß:

Aufgehoben:

Gestrichen wegen:

Zurückgenommen:

Abgang zur Wehrmacht:
Zugang von

Gestorben:

Bemerkungen:

Wohnung: O. Adolf Hitler 81

Ortsgr.: Obermenzing Gau: Mü. Obb.

Monatsmeldg. Gau: Mt. Bl.

Lt. NL./ vom Z

Wohnung:

Ortsgr.: Gau:

Monatsmeldg. Gau: Mt. Bl.

Lt. NL./ vom

Wohnung:

Ortsgr.: Gau:

Monatsmeldg. Gau: Mt. Bl.

Lt. NL./ vom

Wohnung:

Ortsgr.: Gau:

Monatsmeldg. Gau: Mt. Bl.

Lt. NL./ vom

Wohnung:

Ortsgr.: Gau:

Name: ....Beh

Geb.-Dat.: 22.1

Nr.: 95

Aufnahme beantragt a

Wiederaufn. beantragt

Austritt: .....

Gelöscht: .....

Ausschluß: .....

Aufgehoben: .....

Gestrichen wege

.....

.....

Zurückgenomme

.....

.....

Abgang zur Wehr

Zugang von

Gestorben: .....

Bemerkungen: .

Name: Behrenbeck Hans

Geb.-Dat.: 22.11.23 Geb.-Ort: Bochum

Nr.: 959322 / Aufn.: 1. Sept. 1942

Aufnahme beantragt am: 6.5.43

Wiederaufn. beantragt am: ..... genehm.: .....

Austritt: .....

Gelöscht: .....

Ausschluß: .....

Aufgehoben: .....

Gestrichen wegen: .....

.....

.....

Zurückgenommen: .....

.....

.....

Abgang zur Wehrmacht: .....

Zugang von .....

Gestorben: .....

Bemerkungen: .....

Wohnung: R.König Ludwigstr.152

Ortsgr. Recklinghausen Gau: Westfalen-Nord

Monatsmeldg Gau ..... Mt. ..... Bl. .....

Lt RL / ..... vom .....

Wohnung: .....

Ortsgr.: ..... Gau: .....

Monatsmeldg. Gau: ..... Mt. ..... Bl. .....

Lt. RL / ..... vom .....

Wohnung: .....

Ortsgr.: ..... Gau: .....

Monatsmeldg Gau: ..... Mt. ..... Bl. .....

Lt. RL / ..... vom .....

Wohnung: .....

Ortsgr.: ..... Gau: .....

Monatsmeldg Gau: ..... Mt. ..... Bl. .....

Lt RL / ..... vom .....

Wohnung: .....

Ortsgr.: ..... Gau: .....

Name: Behrenbeck Hedwig

Beruf: Geborene: Verehlichte:

Geb.-Datum: [illegible] 97 Geb.-Ort:

Nr.: 4447008 Aufn.: 1. 5. 37

Aufnahme beantragt am:

Wiederaufn. beantragt am: genehm.:

Austritt:

Gelöscht:

Ausschluß:

Aufgehoben:

Gestrichen wegen:

Zurückgenommen:

Abgang zur Wehrmacht:
Zugang von

Gestorben:

Bemerkungen:

Wohnung: Bäckerstr. 50 Hinterhaus Nr. (2)

Ortsgr.: Bochum Gau: Westf. Süd

Monatsmeldg. Gau: Mt. Bl.

Lt. NL./ vom

Wohnung:

Ortsgr.: Gau:

Monatsmeldg. Gau: Mt. Bl.

Lt. NL./ vom

Wohnung:

Ortsgr.: Gau:

Monatsmeldg. Gau: Mt. Bl.

Lt. NL./ vom

Wohnung:

Ortsgr.: Gau:

Monatsmeldg. Gau: Mt. Bl.

Lt. NL./ vom

Wohnung:

Ortsgr.: Gau:

B

Name: Behrenbeck Hedwig

techn.Lehr. Beruf: Geborene: Verehlichte

Geb.-Datum: 5.11.06 Geb.-Ort: B.

Nr.: 5640239 Aufn.: 1. 5. 37

Aufnahme beantragt am: 24.6.37

Wiederaufn. beantragt am: genehm.:

Austritt:

Gelöscht:

Ausschluß:

Aufgehoben:

Gestrichen wegen:

Zurückgenommen:

Abgang zur Wehrmacht:
Zugang von

Gestorben:

Bemerkungen:

Wohnung: B.-Stiepel, Gibraltarstr.6

Ortsgr.: Bochum Gau: Westf.S.

Monatsmeldg. Gau: West Sü Mt. 139 Bl. 8

Lt. NL./ vom (2)

Wohnung: W. Brunebergstr. 80

Ortsgr.: Weitmar Gau: West Süd

Monatsmeldg. Gau: Mt. Bl.

Lt. NL./ vom

Wohnung:

Ortsgr.: Gau:

Monatsmeldg. Gau: Mt. Bl.

Lt. NL./ vom

Wohnung:

Ortsgr.: Gau:

Monatsmeldg. Gau: Mt. Bl.

Lt. NL./ vom

Wohnung:

Ortsgr.: Gau:

Name: Beh
[illegible]

Geb.-Datum: 6.

Nr.: 468

Aufnahme beantragt am:

Wiederaufn. beantragt am:

Austritt:

Gelöscht:

Ausschluß:

Aufgehoben:

Gestrichen wegen:

Zurückgenommen:

Abgang zur Wehrm
Zugang von

Gestorben:

Bemerkungen:

2906

Name: Behrenbeck Heinz

Ger. Assessor Beruf: Geborene: Verehlichte:

Geb.-Datum: 6.3.07 Geb.-Ort: Pf.

Nr.: 4684018 Aufn.: 1.5.37

Aufnahme beantragt am: 1.7.37

Wiederaufn. beantragt am: genehm.:

Austritt:

Gelöscht:

Ausschluß:

Aufgehoben:

Gestrichen wegen:

Zurückgenommen:

Abgang zur Wehrmacht:
Zugang von

Gestorben:

Bemerkungen:

Wohnung: K-Siegel Gibraltar 8
Ortsgr.: Pochhammer Gau: Westf. Süd

Monatsmeldg. Gau: Westf. Süd Mt. 39 Bl. 32
Lt. Nl./ vom 2.

Wohnung: L. Hohenhof 24
Ortsgr.: Lüdenscheid Gau: Westf. Süd

Monatsmeldg. Gau: Mt. Bl.
Lt. Nl. vom

Wohnung:
Ortsgr.: Gau:

Monatsmeldg. Gau: Mt. Bl.
Lt. Nl. vom

Wohnung:
Ortsgr.: Gau:

Monatsmeldg. Gau: Mt. Bl.
Lt. Nl. vom

Wohnung:
Ortsgr.: Gau:

Name: Be

Geb.-Dat.: 17.1

Nr.: 101

Aufnahme beantragt am:

Wiederaufn. beantragt am:

Austritt:

Gelöscht:

Ausschluß:

Aufgehoben:

Gestrichen wegen:

Zurückgenommen:

Abgang zur Wehrm

Zugang von

Gestorben:

Bemerkungen:

Name: Behrenbeck Helga

Kontor

Geb.-Dat.: 17.1o.24 Geb.-Ort: Hattingen

Nr.: 10148025 Aufn.: 1 Sept. 194
8.5.43

Aufnahme beantragt am: .....

Wiederaufn. beantragt am: ..... genehm.: .....

Austritt: .....

Gelöscht: .....

Ausschluß: .....

Aufgehoben: .....

Gestrichen wegen: .....

.....

.....

Zurückgenommen: .....

.....

.....

Abgang zur Wehrmacht:

Zugang von .....

Gestorben: .....

Bemerkungen: .....

Wohnung: W. Billerbeckstr. 51

Ortsgr.: Witten Gau: Westfalen-Süd

Monatsmeldg Gau ..... Mt. ..... Bl. .....

Lt. RL / ..... vom .....

Wohnung: .....

Ortsgr.: ..... Gau: .....

Monatsmeldg Gau ..... Mt. ..... Bl. .....

Lt. RL / ..... vom .....

Wohnung: .....

Ortsgr.: ..... Gau: .....

Monatsmeldg. Gau ..... Mt. ..... Bl. .....

Lt. RL / ..... vom .....

Wohnung: .....

Ortsgr.: ..... Gau: .....

Monatsmeldg. Gau ..... Mt. ..... Bl. .....

Lt. RL / ..... vom .....

Wohnung: .....

Ortsgr.: ..... Gau: .....

Mitglieds Nr. 280452 Vor- und Zuname Behrenbeck Hermann

Geboren 2.12.85 Ort L.

Beruf Masch. Bauer Ledig, verheiratet, verw.

Eingetreten 1.5.33

Ausgetreten

Wiedereingetr.

Wohnung Lübeck - Jerichowstr. 10

Ortsgr. Lübeck Gau Meckl. Lüb. Schl.-Holst.

Wohnung

Ortsgr. Gau

Wohnung

Ortsgr. Gau

Wohnung

Ortsgr. Gau

Wohnung

Ortsgr. Gau

4 7 0 0 0 0 0 -

Name: Behrenbeck Hugo

Revisionsleiter Beruf. Geborene: Verehlichte:

Geb.-Datum: 29.9.79 Geb.-Ort: Witten/Ruhr

Nr.: 7214604 Aufn.: 1.10.39

Aufnahme beantragt am: 8.9.39

Wiederaufn. beantragt am: genehm.

Austritt:

Gelöscht:

Ausschluß:

Aufgehoben:

Gestrichen wegen:

Zurückgenommen:

Abgang zur Wehrmacht:
Zugang von

Gestorben:

Bemerkungen:

Wohnung: Brackwede, Niederstr. 111

Ortsgr.: ~~Teutoburg/Brack~~ Brackwede Gau: Westfl. Nd.

Monatsmeldg. Gau: Mt. Bl.

Lt. NL./ vom

Wohnung:

Ortsgr.: Gau:

Monatsmeldg. Gau: Mt. Bl.

Lt. NL./ vom

Wohnung:

Ortsgr.: Gau:

Monatsmeldg. Gau: Mt. Bl.

Lt. NL./ vom

Wohnung:

Ortsgr.: Gau:

Monatsmeldg. Gau: Mt. Bl.

Lt. NL./ vom

Wohnung:

Ortsgr.: Gau:

Name:

Geb.-Datum: 13.

Mitgl.-Nr.:

Aufnahme bea

Wiederaufn. be

Austritt:

Gelöscht:

Ausschluß:

Aufgehoben:

Gestrichen weg

Zurückgenomme

Abgang zur We
Zugang von

Gestorben:

Bemerkungen.

Mitglieds Nr

Geboren

Beruf

Eingetreten

Ausgetreten

Wiedereing

Wohnung

Ortsgr.

Wohnung

Ortsgr.

2910

Name: Behrenbeck Jda
O
Geb.-Datum: 13.8.91 Geb.-Ort:
Mitgl.-Nr.: 8867515 Aufn.: 1. Juli 1941
Aufnahme beantragt am: 29.6.41
Wiederaufn. beantragt am: genehm.:
Austritt:
Gelöscht:
Ausschluß:
Aufgehoben:
Gestrichen wegen:
Zurückgenommen:
Abgang zur Wehrmacht:
Zugang von
Gestorben:
Bemerkungen.

Wohnung: L.Gertrudenstr,10
Ortsgr.: Lübeck Gau: Schleswig-Holstein
Monatsmeldg. Gau Mt. Bl.
Lt. RL./ vom
Wohnung:
Ortsgr.: Gau:
Monatsmeldg. Gau Mt. Bl.
Lt. RL./ vom
Wohnung
Ortsgr.: Gau:
Monatsmeldg. Gau Mt. Bl.
Lt. RL./ vom
Wohnung:
Ortsgr.: Gau:

Mitglieds Nr. 4120736 Zu- und Vorname Behrenbeck Julius

Geboren 10. 4. 84. Ort Elsey
Beruf o Ledig, verheiratet, ~~verw.~~
Eingetreten 1. 5. 37
Ausgetreten
Wiedereingetr.

Wohnung Kr. Vestest. 35
Ortsgr. Altena Gau Westf.Sd.

Wohnung
Ortsgr. Gau

Wohnung
Ortsgr. Gau

Wohnung
Ortsgr. Gau

Wohnung
Ortsgr. Gau

Wohnung
Ortsgr. Gau

Name: Behrenbeck Kurt
Geborene: Schloss.
Verehlichte:
Geb.-Datum: 5.10.13 Geb.-Ort: M.
Mitgl.-Nr. 8255088 Aufn.: 1 Jan. 1941
28.12.40
Aufnahme beantragt am:
Wiederaufn. beantragt am: genehm.:
Austritt:
Gelöscht:
Ausschluß:
Aufgehoben:
Gestrichen wegen:
Zurückgenommen:
Abgang zur Wehrmacht:
Zugang von
Gestorben:
Bemerkungen:

Wohnung: M. Gustloffstr. 7
Ortsgr.: Mosigkau Gau: Magdeburg-Anhalt
Monatsmeldg. Gau: Mt. Bl.
Lt. RL./ vom
Wohnung:
Ortsgr.: Gau:
Monatsmeldg. Gau: Mt. Bl.
Lt. RL./ vom
Wohnung:
Ortsgr.: Gau:
Monatsmeldg. Gau: Mt. Bl.
Lt. RL./ vom
Wohnung:
Ortsgr.: Gau:
Monatsmeldg. Gau: Mt. Bl.
Lt. RL./ vom
Wohnung:
Ortsgr.: Gau:

Name: Behrenbeck Otto
Beruf: Landwirt Geborene:
Verehlichte:
Geb.-Datum: 5. Fe. 89 Geb.-Ort: H.
Nr.: 4266974 Aufn.: 1. 5. 37
11. 6. 37
Aufnahme beantragt am:
Wiederaufn. beantragt am: genehm.
Austritt:
Gelöscht:
Ausschluß:
Aufgehoben:
Gestrichen wegen:
Zurückgenommen:
Abgang zur Wehrmacht.
Zugang von
Gestorben:
Bemerkungen:

Wohnung: H., Dürerstr. 15
Ortsgr.: Hohenlimburg Gau: Westf. Süd
Monatsmeldg. Gau: Westf Sd Mt. 1 39 Bl. 75
Lt. RL./ vom (2)
Wohnung: 9 Heggenstr. 10
Ortsgr.: Dortmund Gau: Westf Sd.
Monatsmeldg. Gau: Mt. Bl.
Lt. RL./ vom
Wohnung:
Ortsgr.: Gau:
Monatsmeldg. Gau: Mt. Bl.
Lt. RL./ vom
Wohnung:
Ortsgr.: Gau:
Monatsmeldg. Gau: Mt. Bl.
Lt. RL. vom
Wohnung:
Ortsgr.: Gau:

Mitglieds Nr.
Geboren
Beruf
Eingetreten
Ausgetreten
Wiedereinge
Wohnung
Ortsgr.
Wohnung
Ortsgr.
Mitglieds Nr
Geboren
Beruf
Eingetreten
Ausgetreten
Wiedereinge
Wohnung
Ortsgr.
Wohnung
Ortsgr.

2912

Mitglieds Nr. 862518 Vor- und Zuname Behrenbeck Otto

Geboren 6.11.05. Ort B.

Beruf Hauer Ledig, verheiratet, verw.

Eingetreten 1. DEZ 1931

Ausgetreten

Wiedereingetr.

Wohnung Bochum Fahrndellerd

Ortsgr. Bochum Gau Westfal. Süd

Wohnung

Ortsgr. Gau

Wohnung

Ortsgr. Gau

Wohnung

Ortsgr. Gau

Wohnung

Ortsgr. Gau

Wohnung

Ortsgr. Gau

Mitglieds Nr. 2951750 Vor- und Zuname Behrenbeck Emil

Geboren 12.9.94 Ort Hohenlimburg

Beruf Gesch. Führer Ledig, verheiratet, verw.

Eingetreten 1. 5. 33

Ausgetreten

Wiedereingetr. K

Wohnung Hohenlimburg Zpl. 16

Ortsgr. Hohenlimburg Gau Westfalen Süd

Wohnung Hohenlimburg

Ortsgr. Dortmund Gau Westfalen Nord

Wohnung

Ortsgr. Gau

Wohnung

Ortsgr. Gau

Wohnung

Ortsgr. Gau

Mitglieds Nr.

Geboren

Beruf

Eingetreten

Ausgetreten

Wiedereingetr.

Wohnung

Ortsgr.

Mitglieds Nr.

Geboren

Beruf

Eingetreten

Ausgetreten

Wiedereingetr.

Wohnung

Ortsgr.

Mitglieds Nr.

Geboren

Beruf

Eingetreten

Ausgetreten

Wiedereingetr.

Wohnung

Ortsgr.

Mitglieds Nr.

Geboren

Beruf

Eingetreten

Ausgetreten

Wiedereingetr.

Wohnung

Ortsgr.

2914

Mitglieds Nr. 3991072 Zu- und Vorname Behrenbeck, Paul

Geboren 12.8.95 Ort L

Beruf Maschinenbauer Ledig, verheiratet, verw.

Eingetreten 1.5.37

Ausgetreten

Wiedereingetr.

Wohnung L. - Hansastr. 129

Ortsgr. Lübeck **Gau** Schlw. Holst.

Wohnung

Ortsgr. **Gau**

Wohnung

Ortsgr. **Gau**

Wohnung

Ortsgr. **Gau**

Wohnung

Ortsgr. **Gau**

Wohnung

Ortsgr. **Gau**

Mitglieds Nr. 1428601 Vor- und Zuname Behrenbeck Paul

Geboren 7.7.13 Ort Genz

Beruf Lackierer Ledig, ~~verheiratet, verw.~~

Eingetreten 1.1.33.

Ausgetreten

Wiedereingetr.

Wohnung Köthen - Genz Packhof 2

Ortsgr. Köthen **Gau** Mersb.-Anh

Wohnung

Ortsgr. **Gau**

Wohnung

Ortsgr. **Gau**

Wohnung

Ortsgr. **Gau**

Wohnung

Ortsgr. **Gau**

Name: ..... Deb

Geb.-Dat.: 6.6.2

Nr.: 101

Aufnahme beantragt am

Wiederaufn. beantragt a

Austritt: .....

Gelöscht: .....

Ausschluß: .....

Aufgehoben: .....

Gestrichen wegen:

.....

.....

Zurückgenommen:

.....

.....

Abgang zur Wehrm

Zugang von

Gestorben: .....

Bemerkungen: .....

Name: Behrenbeck Paul Otto

Geb.-Dat.: 6.6.26 Geb.-Ort: Hemer

Nr.: 10122451 Aufn.: 20 April 1944

Aufnahme beantragt am: 25.2.44

Wiederaufn. beantragt am: ..... genehm.: .....

Austritt: .....

Gelöscht: .....

Ausschluß: .....

Aufgehoben: .....

Gestrichen wegen: .....

.....

.....

Zurückgenommen: .....

.....

.....

Abgang zur Wehrmacht: .....

Zugang von .....

Gestorben: .....

Bemerkungen: .....

Wohnung: Sch. Senningswe 10

Ortsgr.: Schwerte Gau: Westfalen-Süd

Monatsmeldg. Gau ..... Mt. ..... Bl. .....

Lt. RL. / ..... vom .....

Wohnung: .....

Ortsgr.: ..... Gau: .....

Monatsmeldg. Gau: ..... Mt. ..... Bl. .....

Lt. RL. / ..... vom .....

Wohnung: .....

Ortsgr.: ..... Gau: .....

Monatsmeldg. Gau: ..... Mt. ..... Bl. .....

Lt. RL. / ..... vom .....

Wohnung: .....

Ortsgr.: ..... Gau: .....

Monatsmeldg. Gau: ..... Mt. ..... Bl. .....

Lt. RL. / ..... vom .....

Wohnung: .....

Ortsgr.: ..... Gau: .....

Mitglieds Nr. 34.5127 Vor- und Zuname Behrenbeck Rudolf

Geboren 3. 4. 15 Ort H.

Beruf o Ledig, verheiratet, verw.

Eingetreten 1. 5. 33

Ausgetreten

Wiedereingetr.

~~1.1.Westf.Süd 12/3573~~

Wohnung H. Zuletzt in

Ortsgr. Hattingen Gau Westfalen Süd

Wohnung

Ortsgr. Gau

Hilfsgeschäftsst. vom 29.10.35 bis 25.10.38 Z
Westf. Süd 12/3573
11/387/233

Wohnung

Ortsgr. Gau

Wohnung

Ortsgr. Gau

Wohnung

Ortsgr. Gau

Wohnung

Ortsgr. Gau

Name: Behrenbeck Rudi

Geborene:
Verehlichte: techn. Zeichner

Geb.-Datum: 14.4.15. Geb.-Ort L.

Mitgl.-Nr.: 8472009 Aufnahme: 1. Jan. 1940

Aufnahme beantragt am: 19.10.39.

Wiederaufn. beantragt am: genehm.:

Austritt:

Gelöscht:

Ausschluß:

Aufgehoben:

Gestrichen wegen:

Zurückgenommen:

Abgang zur Wehrmacht:
Zugang von

Gestorben:

Bemerkungen:

Wohnung: L. 2. Niederstr. 15

Ortsgr.: Elbing Gau: Danzig-Westpr.

Monatsmeldg. Gau: Fzg. Westpr. Mt. 2.42 Bl. 19

Lt. RL./ vom Z

Wohnung: Z. Dorstenerstr. 22

Ortsgr.: Bochum Gau: Westf. Süd

Monatsmeldg. Gau: Mt. Bl.

Lt. RL./ vom

Wohnung:

Ortsgr.: Gau:

Monatsmeldg. Gau: Mt. Bl.

Lt. RL./ vom

Wohnung:

Ortsgr.: Gau:

Monatsmeldg. Gau: Mt. Bl.

Lt. RL./ vom

Wohnung:

Ortsgr.: Gau:

2918

3929966

Mitglieds Nr. ..... Vor- und Zuname Behrenbeck Walter

Geboren 19.3.00 Ort H.

Beruf Büchh. Ledig, verheiratet, verw.

Eingetreten 1. 3. 37

Ausgetreten

Wiedereingetr.

Wohnung H. Bei Rosenberg 26

Ortsgr. Hattingen **Gau** Westf. Süd

Wohnung

Ortsgr. **Gau**

Wohnung

Ortsgr. **Gau**

Wohnung

Ortsgr. **Gau**

Wohnung

Ortsgr. **Gau**

Wohnung

Ortsgr. **Gau**

Mitglieds Nr. 3929909 Vor- und Zuname Behrenbeck Wilhelm

Geboren 23.11.93 Ort Hattingen

Beruf Schmiedel. Ledig, verheiratet, verw.

Eingetreten 1. 3. 37

Ausgetreten

Wiedereingetr.

Wohnung W. Bei Königsk. 21

Ortsgr. Witten **Gau** Westf. Süd

Wohnung

Ortsgr. **Gau**

Wohnung

Ortsgr. **Gau**

Wohnung

Ortsgr. **Gau**

Wohnung

Ortsgr. **Gau**

Name: Lehrenbeck Wilhelm

Geborene: Bauer
Verehlichte

Geb.-Datum: 6.3.95 Geb.-Ort: Stiepel

Mitgl.-Nr.: 8324381 Aufnahme: 1. Jan. 1941

Aufnahme beantragt am: 15.11.40

Wiederaufn. beantragt am: genehm.:

Austritt:

Gelöscht:

Ausschluß:

Aufgehoben:

Gestrichen wegen:

Zurückgenommen:

Abgang zur Wehrmacht:
Zugang von

Gestorben:

Bemerkungen:

Wohnung: B.Stiepel Ovenoystr.65

Ortsgr.: Bochum Gau: Westfalen-Süd

Monatsmeldg. Gau: Mt. Bl.
Lt. RL./ vom

Wohnung:

Ortsgr.: Gau:

Monatsmeldg. Gau: Mt. Bl.
Lt. RL./ vom

Wohnung:

Ortsgr.: Gau:

Monatsmeldg. Gau: Mt. Bl.
Lt. RL./ vom

Wohnung:

Ortsgr.: Gau:

Monatsmeldg. Gau: Mt. Bl.
Lt. RL./ vom

Wohnung:

Ortsgr.: Gau:

2332517

Mitglieds Nr. Vor- und Zuname Lehrenbeck Wilhelm

Geboren 21.6.99 Ort Essen

Beruf Syndikus ledig. verheiratet, verw.

Eingetreten 1.5.33

Ausgetreten

Wiedereingetr.

Wohnung Kl. Kr. Zechlinerh.

Ortsgr. Kl. Zachow Gau Brandenburg

lt. Fev. Li. Kurm. 31.1.36

Wohnung Brandenburg

Ortsgr. Gau

Wohnung

Ortsgr. Gau

Wohnung

Ortsgr. Gau

Wohnung

Ortsgr. Gau

2920

Mitglieds Nr. 478745 Vor- und Zuname Behrenbeck Wilhelm

Geboren 14.3.07 Ort Wemelhausen

Beruf Former Ledig, verheiratet, verw.

Eingetreten 1.Jan.1931

Ausgetreten

Wiedereingetr.

Wohnung W. Hauptstr. 20

Ortsgr. Welper Gau Westf.-Süd

Alt. Westf. Sd. 6/36/35

Wohnung H. Im Heggerfeld 1

Ortsgr. Hattingen Gau Westf. Süd

Wohnung

Ortsgr. Gau

Wohnung

Ortsgr. Gau

Name: Behrenbeck Willi

Schalttaf.-Härter

Beruf: Geborene: Verehlichte: W.

Geb.-Datum: 10.5.05 Geb.-Ort: 1. 5. 37

Nr.: 5138249 Aufn.:

Aufnahme beantragt am: 7

Wiederaufn. beantragt am: genehm.:

Austritt:

Gelöscht:

Ausschluß:

Aufgehoben:

Gestrichen wegen:

Zurückgenommen:

Abgang zur Wehrmacht:
Zugang von

Gestorben:

Bemerkungen:

Wohnung: H. Im Rosenberg-80

Ortsgr.: Welper Gau: Westfalen-Süd

Monatsmeldg. Gau: Westf. Süd Mk. 10.40 Pf. 72

Lt. Nr./ vom

Wohnung: H.

Ortsgr.: Hattingen Gau: Westf. Süd

Monatsmeldg. Gau: Mk. Pf.

Lt. Nr./ vom

Wohnung:

Ortsgr.: Gau:

Monatsmeldg. Gau: Mk. Pf.

Lt. Nr./ vom

Wohnung:

Ortsgr.: Gau:

Monatsmeldg. Gau: Mk. Pf.

Lt. Nr./ vom

Wohnung:

Ortsgr.: Gau:

Mitglieds Nr. ~~7483792~~ 2927951 Vor- und Zuname Behrenbeck Willi

Geboren 19. 12. 06 Ort Hiepel

Beruf Kfm. Ledig, ~~verheiratet~~, ~~verw.~~

Eingetreten 1. 5. 33

Ausgetreten ~~Westf. Süd~~

Wiedereingetr. ~~1.5.37~~

W.E. 1.2.40 als P. L. / Wf. Sd. v. 16.4.42

Wohnung z. Kriegsdienst 29/ Westfalen Süd

Ortsgr. Bochum Gau

1.2.40

Wohnung B.-Hiepel, Emmerichstr. 296

Ortsgr. Bochum Gau Westf.-Süd

Wohnung

Ortsgr. Gau

Wohnung

Ortsgr. Gau

Wohnung

Ortsgr. Gau

Mitglieds Nr. 2718404 Vor- und Zuname Behrenberg Hugo

Geboren 4. 4. 94 Ort

Beruf Schlosser Ledig, verheiratet, verw.

Mai 1933

Eingetreten

Ausgetreten

Wiedereingetr.

Wohnung Hiepe Berg 33

Ortsgr. Solingen Gau Düsseldorf

Wohnung

Ortsgr. Gau

Wohnung

Ortsgr. Gau

Wohnung

Ortsgr. Gau

Wohnung

Ortsgr. Gau

Mitglieds N

Geboren

Beruf

Eingetreten

Ausgetreten

Wiedereing

Wohnung

Ortsgr.

Wohnung

Ortsgr.

Name: B

Schmied

Geb.-Datum:

Nr.: 75

Aufnahme beantra

Wiederaufn. beantr

Austritt:

Gelöscht:

Ausschluß:

Aufgehoben:

Gestrichen wege

Zurückgenomme

Abgang zur W

Zugang von

Gestorben:

Bemerkungen:

2922

Mitglieds Nr. 3989807 Zu- und Vorname Behrenberg Erwin

Geboren 21.12.11. Ort Lek

Beruf Zimmermann Ledig, verheiratet, verw.

Eingetreten 1. 5. 37

Ausgetreten

Wiedereingetr.

Wohnung 9

Ortsgr. Schwerte Gau Westf. Sd.

Wohnung

Ortsgr. Gau

Wohnung

Ortsgr. Gau

Wohnung

Ortsgr. Gau

Wohnung

Ortsgr. Gau

Name: Behrenberg Ewald

Beruf: Schmied Geborene: Verehlichte: S.

Geb.-Datum: 31.10.06 Geb.-Ort:

Nr.: 7541659 Aufn.: 1.3.40

Aufnahme beantragt am: 25.11.39

Wiederaufn. beantragt am: genehm.:

Austritt:

Gelöscht:

Ausschluß:

Aufgehoben:

Gestrichen wegen:

Zurückgenommen:

Abgang zur Wehrmacht:
Zugang von

Gestorben:

Bemerkungen:

Wohnung: S. Kornweg 6

Ortsgr.: Schwerte Gau: Westf. Süd

Monatsmeldg. Gau: Mt. Bl.

Lt. RL./ vom

Wohnung:

Ortsgr.: Gau:

Monatsmeldg. Gau: Mt. Bl.

Lt. RL./ vom

Wohnung:

Ortsgr.: Gau:

Monatsmeldg. Gau: Mt. Bl.

Lt. RL./ vom

Wohnung:

Ortsgr.: Gau:

Monatsmeldg. Gau: Mt. Bl.

Lt. RL./ vom

Wohnung:

Ortsgr.: Gau:

Name: Helmenberg Friedrich

Bergmann Beruf: Geborene: Verehlichte:

Geb.-Datum: 24.6.01 Geb.-Ort: M.-Gladbach

Nr.: 4451470 Aufn.: 1. 5. 37

Aufnahme beantragt am: 25.6.37

Wiederaufn. beantragt am: genehm.

Austritt:

Gelöscht:

Ausschluß:

Aufgehoben:

Gestrichen wegen:

Zurückgenommen:

Abgang zur Wehrmacht:
Zugang von

Gestorben:

Bemerkungen:

Wohnung: M.-Gladbach, Wickrathe. 177

Ortsgr.: Krefeld Gau: Westf. Süd

Monatsmeldg. Gau: Mk. Bl.

Lt. Nl./ vom

Wohnung:

Ortsgr.: Gau:

Monatsmeldg. Gau: Mk. Bl.

Lt. Nl./ vom

Wohnung:

Ortsgr.: Gau:

Monatsmeldg. Gau: Mk. Bl.

Lt. Nl. vom

Wohnung:

Ortsgr.: Gau:

Mitglieds Nr. 2125711 Vor- und Zuname Helmenberg Friedrich

Geboren 29.11.98 Ort Flensburg

Beruf Kfm. Ledig, ~~verheiratet, verw.~~

Eingetreten **1.5.33**

Ausgetreten

Wiedereingetr.

Wohnung K. Lothringerstr. 119

Ortsgr. **Gau** **Köln Aachen**

Köln a 6.38/25 (2)

Wohnung K. Wilhelmstr. 44

Ortsgr. Erfurt **Gau** Thüringen

Wohnung

Ortsgr. **Gau**

Wohnung

Ortsgr. **Gau**

Wohnung

Ortsgr. **Gau** Köln Aachen

Name: Behr
Schneid

Geb.-Datum: 19

Nr.: 7

Aufnahme beantragt

Wiederaufn. beantragt

Austritt:

Gelöscht:

Ausschluß:

Aufgehoben:

Gestrichen wegen:

Zurückgenommen

Abgang zur Wel
Zugang von

Gestorben:

Bemerkungen:

Name:

Geb.-Datum:

Mitgl.-Nr.:

Aufnahme bea

Wiederaufn. be

Austritt:

Gelöscht:

Ausschluß:

Aufgehoben:

Gestrichen weg

Zurückgenomm

Abgang zur W
Zugang von

Gestorben:

Bemerkungen:

2924

Name: Behrenberg Fritz

Schneider Beruf: Geborene: Verehlichte:

Geb.-Datum: 19.11.11 Geb.-Ort: Dortmund-Hörde

Nr.: 7414262 Aufn.: 1.1.40

Aufnahme beantragt am: 8.1.39

Wiederaufn. beantragt am: genehm.:

Austritt:

Gelöscht: /

Ausschluß:

Aufgehoben:

Gestrichen wegen:

Zurückgenommen:

Abgang zur Wehrmacht:
Zugang von

Gestorben:

Bemerkungen:

Wohnung: H. Römerstr. 27

Ortsgr.: Holzwickede Gau: Westf, Süd

Monatsmeldg. Gau: Mt. Bl.

Lt. RL./ vom

Wohnung:

Ortsgr.: Gau:

Monatsmeldg. Gau: Mt. Bl.

Lt. RL./ vom

Wohnung:

Ortsgr.: Gau:

Monatsmeldg. Gau: Mt. Bl.

Lt. RL./ vom

Wohnung:

Ortsgr.: Gau:

Monatsmeldg. Gau: Mt. Bl.

Lt. RL./ vom

Wohnung:

Ortsgr.: Gau:

Name: Behrenberg Heinrich

O

Geb.-Datum: 16.7.80 Geb.-Ort: Schwerte

Mitgl.-Nr.: 8809350 Aufn.: 1. Juli 1941

Aufnahme beantragt am: 26.6.41

Wiederaufn. beantragt am: genehm.:

Austritt:

Gelöscht:

Ausschluß:

Aufgehoben:

Gestrichen wegen:

Zurückgenommen:

Abgang zur Wehrmacht:
Zugang von

Gestorben:

Bemerkungen:

Wohnung: D-Hörde, Tulpenstr. 51

Ortsgr.: Dortmund Gau: Westfalen-Süd

Monatsmeldg. Gau: Mt. Bl.

Lt. RL./ vom

Wohnung:

Ortsgr.: Gau:

Monatsmeldg. Gau: Mt. Bl.

Lt. RL./ vom

Wohnung:

Ortsgr.: Gau:

Monatsmeldg. Gau: Mt. Bl.

Lt. RL./ vom

Wohnung:

Ortsgr.: Gau:

Monatsmeldg. Gau: Mt. Bl.

Lt. RL./ vom

Wohnung:

Ortsgr.: Gau:

Mitglieds Nr. 3103085 Vor- und Zuname Behrenberg Fürst

Geboren 26.6.10 Ort [illegible]

Beruf Arb. Ledig, verheiratet, verw.

Eingetreten 1. 5. 33

Ausgetreten

Wiedereingetr.

Wohnung [illegible]

Ortsgr. Westfalen Gau Süd

Wohnung

Ortsgr. Gau

Wohnung

Ortsgr. Gau

Wohnung

Ortsgr. Gau

Wohnung

Ortsgr. Gau

Name: Behrenberg Wilhelm

Bohrer Beruf: Geborene: Verehlichte:

Geb.-Datum: 18.6.11 Geb.-Ort: D.

Nr.: 7403231 Aufn.: 1.1.40 27.11.39

Aufnahme beantragt am:

Wiederaufn. beantragt am: genehm.:

Austritt:

Gelöscht:

Ausschluß:

Aufgehoben:

Gestrichen wegen:

Zurückgenommen:

Abgang zur Wehrmacht:
Zugang von

Gestorben:

Bemerkungen:

Wohnung: D.-Sölde, Jasminstr.36

Ortsgr.: Dortmund Gau: Westf.Süd

Monatsmeldg. Gau: Mt. Bl.

Lt. Rl./ vom

Wohnung:

Ortsgr.: Gau:

Monatsmeldg. Gau: Mt. Bl.

Lt. Rl./ vom

Wohnung:

Ortsgr.: Gau:

Monatsmeldg. Gau: Mt. Bl.

Lt. Rl./ vom

Wohnung:

Ortsgr.: Gau:

Name: Be Fürst

Geb.-Datum:

Nr.: 50

Aufnahme beantragt

Wiederaufn. beantragt

Austritt:

Gelöscht:

Ausschluß:

Aufgehoben:

Gestrichen wegen:

Zurückgenommen:

Abgang zur
Zugang von

Gestorben:

Bemerkungen:

Name: Po

Geb.-Datum:

Nr.: 4

Aufnahme beantr

Wiederaufn. beant

Austritt:

Gelöscht:

Ausschluß:

Aufgehoben:

Gestrichen weg

Zurückgenomm

Abgang zur
Zugang von

Gestorben:

Bemerkungen

2926

Name: Behrenberg Willi
Student Beruf: Geborene: Verehlichte:
Geb.-Datum: 20.1.13. Geb.-Ort: Hilspe
Nr.: 5049311 Aufn.: 1. 5. 37
Aufnahme beantragt am: 24.11.37
Wiederaufn. beantragt am: ..... genehm.: .....
Austritt: .....
Gelöscht: .....
Ausschluß: .....
Aufgehoben: .....
Gestrichen wegen: .....
Zurückgenommen: .....
Abgang zur Wehrmacht:
Zugang von
Gestorben: .....
Bemerkungen: .....

Wohnung: Stud. Ernst Eichhof
Ortsgr.: Dortmund Gau: Westf. Süd
Monatsmeldg. Gau: Westf. Süd Mt. 9 38 Bl. 16
Lt. NL./ vom (Z)
Wohnung: H. Kirchstr. 16
Ortsgr.: Hilspe Gau: Westf. Süd
Monatsmeldg. Gau: Mt. Bl.
Lt. NL./ Ltw. Ostpreussen vom 13.3.39.
Wohnung: z. - Rotzberg
Ortsgr.: Hilenbach Gau: Ostpreussen
Monatsmeldg. Gau: Ostpr. Mt. 10 39 Bl. 3
Lt. NL./ vom (Z)
Wohnung: G.
Ortsgr.: Georgenburg Gau: Ostpreussen
Monatsmeldg. Gau: Mt. Bl.
Lt. NL./ vom
Wohnung: 0 0 0 0 0 0 0 -
Ortsgr.: Gau:

Name: Behrenbrinck Albert
Postassistent Beruf: Geborene: Verehlichte:
Geb.-Datum: 19.10.74 Geb.-Ort: Saloske
Nr.: 4799581 Aufn.: 1. 5. 37
Aufnahme beantragt am: 19.7.37
Wiederaufn. beantragt am: ..... genehm.: .....
Austritt: .....
Gelöscht: .....
Ausschluß: .....
Aufgehoben: .....
Gestrichen wegen: .....
Zurückgenommen: .....
Abgang zur Wehrmacht:
Zugang von
Gestorben: .....
Bemerkungen: .....

Wohnung: Lockstedt-Lager, Heinrichstr.
Ortsgr.: Hamburg Gau: Hamburg 10
Monatsmeldg. Gau: ..... Mt. ..... Bl. .....
Lt. NL./ ..... vom .....
Wohnung: .....
Ortsgr.: ..... Gau: .....
Monatsmeldg. Gau: ..... Mt. ..... Bl. .....
Lt. NL./ ..... vom .....
Wohnung: .....
Ortsgr.: ..... Gau: .....
Monatsmeldg. Gau: ..... Mt. ..... Bl. .....
Lt. NL./ ..... vom .....
Wohnung: 0 0 0 0 0 0 0 -
Ortsgr.: ..... Gau: .....

Name: Behrenbruch Erwin

Beruf: kfm Ang. Geborene: Verehlichte:

Geb.-Datum: 27.11.2o Geb.-Ort: P.

Nr.: 7003039 Aufn.: 1. 9. 38
23.11.38

Aufnahme beantragt am:

Wiederaufn. beantragt am: genehm.:

Austritt:

Gelöscht:

Ausschluß:

Aufgehoben:

Gestrichen wegen:

Zurückgenommen:

Abgang zur Wehrmacht:
Zugang von

Gestorben:

Bemerkungen:

Wohnung: P. Fabrikstr. 3

Ortsgr.: Podejuch Gau: Pomm.

Monatsmeldg. Gau: Mt. Bl.

Lt. RL./ vom

Wohnung:

Ortsgr.: Gau:

Monatsmeldg. Gau: Mt. Bl.

Lt. RL./ vom

Wohnung:

Ortsgr.: Gau:

Monatsmeldg. Gau: Mt. Bl.

Lt. RL./ vom

Wohnung:

Ortsgr.: Gau:

Monatsmeldg. Gau: Mt. Bl.

Lt. RL./ vom

Wohnung:

Ortsgr.: Gau:

Name: Behrenbruch Erna

Beruf: Leitung d. Hölzstube Geborene: Verehlichte:

Geb.-Datum: 13.12.[illegible] Geb.-Ort: Holzp./P.

Nr.: 5324279 Aufn.: 1. 5. 37

Aufnahme beantragt am: 24.6.37

Wiederaufn. beantragt am: genehm.:

Austritt:

Gelöscht:

Ausschluß:

Aufgehoben:

Gestrichen wegen:

Zurückgenommen:

Abgang zur Wehrmacht:
Zugang von

Gestorben:

Bemerkungen:

Ulmenstr. 64.

Wohnung: Seestadt-Rostock

Ortsgr.: Rostock-Hasenhäh Gau: Mecklenb.

Monatsmeldg. Gau: Mt. Bl.

Lt. RL./ vom

Wohnung:

Ortsgr.: Gau:

Monatsmeldg. Gau: Mt. Bl.

Lt. RL./ vom

Wohnung:

Ortsgr.: Gau:

Monatsmeldg. Gau: Mt. Bl.

Lt. RL./ vom

Wohnung:

Ortsgr.: Gau:

Monatsmeldg. Gau: Mt. Bl.

Lt. RL./ vom

Wohnung:

Ortsgr.: Gau:

Mitglieds N

Geboren

Beruf

Eingetreten

Ausgetreten

Wiedereinge

Wohnung

Ortsgr.

Name: Beh
Werkfü

Geb.-Datum:

Nr.:

Aufnahme beantra

Wiederaufn. beantr

Austritt:

Gelöscht:

Ausschluß:

Aufgehoben:

Gestrichen wege

Zurückgenomme

Abgang zur
Zugang von

Gestorben:

Bemerkungen:

2928

Mitglieds Nr. 4012583 Zu- und Vorname Behrenbrück Hermann

Geboren 16. 2. 91 Ort St.

Beruf Kfm. Ledig, verheiratet, verw.

Eingetreten 1. 5. 37

Ausgetreten

Wiedereingetr.

Wohnung St. Ad. Hitlerpl. 8

Ortsgr. Stettin **Gau** Pommern

Wohnung

Ortsgr. **Gau**

Wohnung

Ortsgr. **Gau**

Wohnung

Ortsgr. **Gau**

Wohnung

Ortsgr. **Gau**

Name: Behrenbrück Johann

Beruf: Werkführ. Geborene: Verehlichte:

Geb.-Datum: 4.1.89. Geb.-Ort: Podejuch

Nr.: 4521422 Aufn.: 2. 5. 37.

Aufnahme beantragt am: 11.6.37.

Wiederaufn. beantragt am: genehm.:

Austritt:

Gelöscht:

Ausschluß:

Aufgehoben:

Gestrichen wegen:

Zurückgenommen:

Abgang zur Wehrmacht:

Zugang von

Gestorben:

Bemerkungen:

Wohnung: St. Hermann Göring Pl. 6.

Ortsgr.: Stargard Gau: Pommern

Monatsmeldg. Gau: Mt. Bl.

Lt. RL./ vom

Wohnung:

Ortsgr.: Gau:

Monatsmeldg. Gau: Mt. Bl.

Lt. RL./ vom

Wohnung:

Ortsgr.: Gau:

Monatsmeldg. Gau: Mt. Bl.

Lt. RL./ vom

Wohnung:

Ortsgr.: Gau:

Monatsmeldg. Gau: Mt. Bl.

Lt. RL./ vom

Wohnung:

Ortsgr.: Gau:

Mitglieds Nr. 4052346 Zu- und Vorname Behrenbruch Lucia

Geboren 11. 9. 00 Ort Oldenburg

Beruf Kfm. Angest. Ledig, verheiratet, verw. 1. 5. 37

Eingetreten

Ausgetreten

Wiedereingetr.

Wohnung Lokstedt-Nord Heinrichsw. 10 Hamburg Hamburg

Ortsgr. Gau

Wohnung

Ortsgr. Gau

Wohnung

Ortsgr. Gau

Wohnung

Ortsgr. Gau

Wohnung

Ortsgr. Gau

Name: Behrenbruch Otto

Beruf: Techniker Geborene: Verehlichte:

Geb.-Datum: 11.9.00 Geb.-Ort: Berg/Werl

Nr.: 6097496 Aufn.: 1. Sept. 1938

Aufnahme beantragt am: 30.5.38 genehm.:

Wiederaufn. beantragt am: genehm.:

Austritt:

Gelöscht:

Ausschluß:

Aufgehoben:

Gestrichen wegen:

Zurückgenommen:

Abgang zur Wehrmacht:

Zugang von

Gestorben:

Bemerkungen:

Wohnung: Berlin Gau: Kurmark

Ortsgr.: Berlin-Tempelhof

Monatsmeldg. Gau: Mk. Pf.

Lt. Nr./ vom

Wohnung:

Ortsgr.: Gau:

Monatsmeldg. Gau: Mk. Pf.

Lt. Nr./ vom

Wohnung:

Ortsgr.: Gau:

Monatsmeldg. Gau: Mk. Pf.

Lt. Nr./ vom

Wohnung:

Ortsgr.: Gau:

Name:

Geb.-Datum:

Nr.:

Aufnahme beantragt

Wiederaufn. beantragt

Austritt:

Gelöscht:

Ausschluß:

Aufgehoben:

Gestrichen wegen:

Zurückgenommen:

Abgang zur Wehrmacht:

Zugang von

Gestorben:

Bemerkungen:

2930

Name: Behrenbruch Rudolf

Beruf: Geborene:
Verehlichte:

Geb.-Datum: 1.9.00. Geb.-Ort: Finkenwalde

Nr.: 4579017 Aufn.: 1. 5. 37

Aufnahme beantragt am: 3.10.37

Wiederaufn. beantragt am: genehm.:

Austritt:

Gelöscht:

Ausschluß:

Aufgehoben:

Gestrichen wegen:

Zurückgenommen:

Abgang zur Wehrmacht:
Zugang von

Gestorben:

Bemerkungen:

Wohnung: Berlin -N.W.21, Lessingstr. 12.

Ortsgr.: Berlin Gau: Berlin

Monatsmeldg. Gau: Mt. Bl.

Lt. NL./ vom

Wohnung:

Ortsgr.: Gau:

Monatsmeldg. Gau: Mt. Bl.

Lt. NL./ vom

Wohnung:

Ortsgr.: Gau:

Monatsmeldg. Gau: Mt. Bl.

Lt. NL./ vom

Wohnung:

Ortsgr.: Gau:

Monatsmeldg. Gau: Mt. Bl.

Lt. NL./ vom

Wohnung:

Ortsgr.: Gau:

Name: Behrenbruch Siegfried

Beruf: Geborene:
Verehlichte: Schüler

Geb.-Datum: 10.10.21 Geb.-Ort Mandelkow

Nr.: 7166470 Aufn.: 1.6.39

Aufnahme beantragt am: 22.5.39

Wiederaufn. beantragt am: genehm.:

Austritt:

Gelöscht:

Ausschluß:

Aufgehoben:

Gestrichen wegen:

Zurückgenommen:

Abgang zur Wehrmacht:
Zugang von

Gestorben:

Bemerkungen:

Wohnung: P. Schülerheim

Ortsgr.: Pölitz Gau: Pommern

Monatsmeldg. Gau: Mt. Bl.

Lt. NL./ vom

Wohnung:

Ortsgr.: Gau:

Monatsmeldg. Gau: Mt. Bl.

Lt. NL./ vom

Wohnung:

Ortsgr.: Gau:

Monatsmeldg. Gau: Mt. Bl.

Lt. NL./ vom

Wohnung:

Ortsgr.: Gau:

2932

BDC BLAU KARTEI
3201000103

Mitglieds Nr.....

Geboren .....

Beruf.....

Eingetreten .....

Ausgetreten .....

Wiedereingetr.

Wohnung .....

Ortsgr......

Wohnung .....

Ortsgr......

2934

Mitglieds Nr. 3547942 Vor- und Zuname Witt Bernadt - Adolfine

früh. Kr. u. R. L. Kiel v. 30.6.33

Geboren 7. 9. 1911 Ort Lienfelde

Beruf Elektrik Ledig, verheiratet, verw.

Eingetreten 1. Jan. 1936

Ausgetreten

Wiedereingetr.

Wohnung L.

Ortsgr. Lienfelde Gau [illegible]

Wohnung

Ortsgr. Gau

Wohnung

Ortsgr. Gau

Wohnung

Ortsgr. Gau

Wohnung Lissiewo - Polen

Ortsgr. Stargard Gau Pommern

P. Bez. Lt. Ausk. 30.4.35 G

Wohnung Pl. Stargard - Lienfelde

Ortsgr. Polen / Gau Ausland

Hof. Kiel. 7.5.e/29 Z

Name: Beh

Geb.-Dat.: 16. 98

Nr.: .....

Aufnahme beantragt

Wiederaufn. beantragt

Austritt: .....

Gelöscht: .....

Ausschluß: .....

Aufgehoben: .....

Gestrichen wege

.....

.....

Zurückgenomme

.....

.....

Abgang zur Wel

Zugang von

Gestorben: .....

Bemerkungen:

Name: Behrendt Adele-Ursula

Geb.-Dat.: 16.6.26 Geb.-Ort: Gr.

Nr.: 9546074 Aufn.: 20. April 1944

Aufnahme beantragt am: 3.1.44

Wiederaufn. beantragt am: ..... genehm.: .....

Austritt: .....

Gelöscht: .....

Ausschluß: .....

Aufgehoben: .....

Gestrichen wegen: .....

.....

.....

Zurückgenommen: .....

.....

.....

Abgang zur Wehrmacht: .....

Zugang von .....

Gestorben: .....

Bemerkungen: .....

Wohnung: Gr. Kalinkerstr. 16

Ortsgr.: Graudenz Gau: Danzig Westpr.

Monatsmeldg Gau ..... Mt..... Bl.....

Lt. RL / ..... vom .....

Wohnung: .....

Ortsgr.: ..... Gau: .....

Monatsmeldg Gau ..... Mt..... Bl.....

Lt RL / ..... vom .....

Wohnung: .....

Ortsgr.: ..... Gau: .....

Monatsmeldg. Gau. ..... Mt..... Bl.....

Lt RL / ..... vom .....

Wohnung: .....

Ortsgr.: ..... Gau. .....

Monatsmeldg. Gau. ..... Mt..... Bl.....

Lt. RL / 1.10.3.0 vom .....

Wohnung: .....

Ortsgr.: ..... Gau: .....

Mitglieds Nr. 3575390 Vor- und Zuname Behrendt Adolf

Geboren 2.8.76 Ort Bremen

Beruf Schmied, Schlosser Ledig, verheiratet, ~~verw.~~

Eingetreten 1. 5. 33

Ausgetreten

Wiedereingetr.

Wohnung 7 1.15

Ortsgr. Bremen Gau Westfalen Süd

Wohnung

Ortsgr. Gau

Wohnung

Ortsgr. Gau

Wohnung

Ortsgr. Gau

Wohnung

Ortsgr. Gau

Name: Behrendt Adolf

Lokf. Beruf: Geborene: Verehlichte:

Geb.-Datum: 15.2.77 Geb.-Ort: Hannover

Nr.: 7282891 Aufn.: 1. Dez. 1939

Aufnahme beantragt am: 12.10.39

Wiederaufn. beantragt am: genehm.:

Austritt:

Gelöscht:

Ausschluß:

Aufgehoben:

Gestrichen wegen:

Zurückgenommen:

Abgang zur Wehrmacht:

Zugang von

Gestorben:

Bemerkungen:

Wohnung: St. Lidwall 35

Ortsgr.: Stendal Gau: Magdbg. Anh.

Monatsmeldg. Gau: Mt. Bl.

Lt. RL./ vom

Wohnung:

Ortsgr.: Gau:

Monatsmeldg. Gau: Mt. Bl.

Lt. RL./ vom

Wohnung:

Ortsgr.: Gau:

Monatsmeldg. Gau: Mt. Bl.

Lt. RL./ vom

Wohnung:

Ortsgr.: Gau:

Monatsmeldg. Gau: Mt. Bl.

Lt. RL./ vom

Wohnung:

Ortsgr.: Gau:

Mitglieds Nr.

Geboren 4.

Beruf

Eingetreten

Ausgetreten

Wiedereingetr

Wohnung

Ortsgr.

Wohnung

Ortsgr.

Name:

Geb.-Datum:

Nr.:

Aufnahme beantrag

Wiederaufn. beantra

Austritt:

Gelöscht:

Ausschluß:

Aufgehoben:

Gestrichen wege

Zurückgenomme

Abgang zur

Zugang von

Gestorben:

Bemerkungen:

2938

Mitglieds Nr. 1844044 Vor- und Zuname Behrendt Adolf

Geboren 4.1.99. Ort Bielenstein

Beruf Lehrer Ledig, verheiratet, verw.

Eingetreten 1.5.33

Ausgetreten

Wiedereingetr.

Wohnung Mertensdorf

Ortsgr. Friedland Gau Ostpreußen

Wohnung

Ortsgr. Gau

Wohnung

Ortsgr. Gau

Wohnung

Ortsgr. Gau

Wohnung

Ortsgr. Gau

Name: Behrend Adolf

Dipl. Beruf: Geborene: Verehlichte:

Geb.-Datum: 25.2.83 Geb.-Ort: Lz

Nr.: 4390351 Aufn.: 1.5.1937

Aufnahme beantragt am: 13.6.37

Wiederaufn. beantragt am: genehm.:

Austritt:

Gelöscht:

Ausschluß:

Aufgehoben:

Gestrichen wegen:

Zurückgenommen:

Abgang zur Wehrmacht:
Zugang von

Gestorben:

Bemerkungen:

Wohnung: Ki. Forsth. Wapplitz. 7 Krs. Rügen

Ortsgr.: Altenkirchen Gau: Kurmark

Monatsmeldg. Gau: Mt. Bl.

Lt. Nl./ vom

Wohnung:

Ortsgr.: Gau:

Monatsmeldg. Gau: Mt. Bl.

Lt. Nl./ vom

Wohnung:

Ortsgr.: Gau:

Monatsmeldg. Gau: Mt. Bl.

Lt. Nl./ vom

Wohnung:

Ortsgr.: Gau:

Monatsmeldg. Gau: Mt. Bl.

Lt. Nl./ vom

Wohnung:

Ortsgr.: Gau:

Name: Behrendt Adolf
Aufseher Beruf: Geborene:
Verehlichte:
Geb.-Datum: 1.11.86 Geb.-Ort: Betzin
Nr.: 4360506 Aufn.: 1. 5. 37
Aufnahme beantragt am: 19.7.37.
Wiederaufn. beantragt am: genehm.:
Austritt:
Gelöscht:
Ausschluß:
Aufgehoben:
Gestrichen wegen:
Zurückgenommen:
Abgang zur Wehrmacht:
Zugang von
Gestorben:
Bemerkungen:

Wohnung: Berlin Senefelderstr. 16
Ortsgr.: Berlin Gau: Berlin
Monatsmeldg. Gau: Mk. Pf.
Lt. NL./ vom
Wohnung:
Ortsgr.: Gau:
Monatsmeldg. Gau: Mk. Pf.
Lt. NL./ vom
Wohnung:
Ortsgr.: Gau:
Monatsmeldg. Gau: Mk. Pf.
Lt. NL./ vom
Wohnung:
Ortsgr.: Gau:
Monatsmeldg. Gau: Mk. Pf.
Lt. NL./ vom
Wohnung: C / 0 0 0 0 0 0 -
Ortsgr.: Gau:

Name: Lutzenandt Adolf
Amtsvorsteher Beruf: Geborene:
Verehlichte:
Geb.-Datum: 14.4.88 Geb.-Ort: Lissa
Nr.: 4833490 Aufn.: 1. 5. 37
Aufnahme beantragt am: 8.10.37
Wiederaufn. beantragt am: genehm.:
Austritt:
Gelöscht:
Ausschluß:
Aufgehoben:
Gestrichen wegen:
Zurückgenommen:
Abgang zur Wehrmacht:
Zugang von
Gestorben:
Bemerkungen:

Wohnung: Berlin Schönberg Germar Platz 4
Ortsgr.: Berlin Gau: Berlin
Monatsmeldg. Gau: Mk. Pf.
Lt. NL./ vom
Wohnung:
Ortsgr.: Gau:
Monatsmeldg. Gau: Mk. Pf.
Lt. NL./ vom
Wohnung:
Ortsgr.: Gau:
Monatsmeldg. Gau: Mk. Pf.
Lt. NL./ vom
Wohnung:
Ortsgr.: Gau:
Monatsmeldg. Gau: Mk. Pf.
Lt. NL./ vom
Wohnung: C / 0 0 0 0 0 0 -
Ortsgr.: Gau:

Name: B
Geb.-Datum: 1
Mitgl.-Nr.:
Aufnahme beant
Wiederaufn. beat
Austritt:
Gelöscht:
Ausschluß:
Aufgehoben:
Gestrichen wege
Zurückgenomme
Abgang zur We
Zugang von
Gestorben:
Bemerkungen:

Mitglieds Nr.
Ka. aus. U
Geboren
Beruf Tol.
Eingetreten
Ausgetreten
Wiedereingetr
Wohnung
Ortsgr. Ha
Wohnung
Ortsgr.

2940

Name: Barenth Adolf

Geborene:
Verehlichte: Gastwirt

Geb.-Datum: 12.2.89 Geb.-Ort: Tschenkowitz

Mitgl.-Nr.: 8108102 Aufn.: 1. Dez. 1940

Aufnahme beantragt am: 7.4.40

Wiederaufn. beantragt am: ..... genehm.: .....

Austritt: .....

Gelöscht: .....

Ausschluß: .....

Aufgehoben: .....

Gestrichen wegen: .....

.....

.....

Zurückgenommen: .....

.....

.....

Abgang zur Wehrmacht: .....
Zugang von

Gestorben: .....

Bemerkungen: .....

Wohnung: Lenzhof 37 (Z)

Ortsgr.: ~~Mühr~~. Zeißwasser Gau: Sudetenland

Monatsmeldg. Gau: ..... Mt..... Bl.....

Lt. RL./..... vom .....

Wohnung: .....

Ortsgr.: ..... Gau: .....

Monatsmeldg. Gau: ..... Mt..... Bl.....

Lt. RL./..... vom .....

Wohnung: .....

Ortsgr.: ..... Gau: .....

Monatsmeldg. Gau: ..... Mt..... Bl.....

Lt. RL./..... vom .....

Wohnung: .....

Ortsgr.: ..... Gau: .....

Monatsmeldg. Gau: ..... Mt..... Bl. -

Lt. RL./..... vom .....

Wohnung:

Ortsgr.: ..... Gau:

3004508 Berendt

Mitglieds Nr. ..... Vor- und Zuname Behrendt Adolf

Geboren va. aur. 24. 10. 89. Ort Ludwigslust

Beruf Kol. Mod. Ledig, verheiratet, verw.

Eingetreten 1. Mai 1933

Ausgetreten .....

Wiedereingetr. .....

Wohnung H. Isenbahnstr. 5

Ortsgr. Hamburg Gau Hamburg

.....

Wohnung .....

Ortsgr. ..... Gau .....

.....

Wohnung .....

Ortsgr. ..... Gau .....

.....

Wohnung .....

Ortsgr. ..... Gau .....

.....

Wohnung .....

Ortsgr. ..... Gau .....

.....

Wohnung .....

Ortsgr. ..... Gau .....

.....

Mitglieds Nr. 2505147 Vor- und Zuname Schwandt Adolf

Geboren 21.4.90 Ort Sonnigsdorf

Beruf Lehr. mpk. Ledig, verheiratet, verw.

Eingetreten 1.5.33

Ausgetreten

Wiedereingetr.

Wohnung Lehrg. Rathenow 30

Ortsgr. Brandenburg Gau

Wohnung

Ortsgr. Gau

Wohnung

Ortsgr. Gau

Wohnung

Ortsgr. Gau

Wohnung

Ortsgr. Gau

Mitglieds Nr. 841639 Vor- und Zuname Bethmann Adolf

Geboren 14.5.97 Ort Lüdenscheid

Beruf Kaufm. Ledig, ~~verheiratet, verw.~~

1.11.31

Eingetreten

Ausgetreten

Wiedereingetr.

Wohnung z.Zt. Bord d.D. Marie Leonhardt

Ortsgr. Gau

Ausl. Abt. Seefahrt

Ausl.Seef.XII.35 Bl. 1

z.Zt.

Wohnung Hamburg, Friedrichstr. 65

18.3.36 Ortsgr. Ausland Gau Ausland

Wohnung

Ortsgr. Gau

Wohnung

Ortsgr. Gau

Wohnung

Ortsgr. Gau

Mitglieds Nr.

Geboren

Beruf

Eingetreten

Ausgetreten

Wiedereingetr.

Wohnung

Ortsgr.

Name: P.Schaf

Geb.-Datum:

Nr.: 75

Aufnahme beantrag

Wiederaufn. beantra

Austritt:

Gelöscht:

Ausschluß:

Aufgehoben:

Gestrichen wegen

Zurückgenommen

Abgang zur

Zugang von

Gestorben:

Bemerkungen:

2942

Mitglieds Nr. 1167946 Vor- und Zuname Behrendt Adolf

Geboren 24. 7. 94. Ort Krefeld

Beruf Arb. Ledig, verheiratet, ~~verw.~~

Eingetreten 1. 5. 32

Ausgetreten

Wiedereingetr.

Wohnung W. Meinghausenstr. 16

Ortsgr. Wermelskirchen Gau Düsseldorf

Wohnung

Ortsgr. Gau

Wohnung

Ortsgr. Gau

Wohnung

Ortsgr. Gau

Wohnung

Ortsgr. Gau

Name: Behrend Adolf
P.Schaffn.

Beruf: Geborene: Verehlichte:

Geb.-Datum: 28.9.94 Geb.-Ort: Reckenthin

Nr.: 7555455 Aufn.: 1.3.40

Aufnahme beantragt am: 6.11.39

Wiederaufn. beantragt am: genehm.:

Austritt:

Gelöscht:

Ausschluß:

Aufgehoben:

Gestrichen wegen:

Zurückgenommen:

Abgang zur Wehrmacht:
Zugang von

Gestorben:

Bemerkungen:

Wohnung: P. Am Wall 6

Ortsgr.: Perleberg Gau: M. Brandenb.

Monatsmeldg. Gau: Mk. Bl.

Lt. RL./ vom

Wohnung:

Ortsgr.: Gau:

Monatsmeldg. Gau: Mk. Bl.

Lt. RL./ vom

Wohnung:

Ortsgr.: Gau:

Monatsmeldg. Gau: Mk. Bl.

Lt. RL./ vom

Wohnung:

Ortsgr.: Gau:

Monatsmeldg. Gau: Mk. Bl.

Lt. RL./ vom

Wohnung:

Ortsgr.: Gau:

Name: Behrendt Adolf
Bauer

Geb.-Datum: 19.11.94 Geb.-Ort:

Mitgl.-Nr.: 8484908 Aufn.: 1. April 1941

Aufnahme beantragt am: 24.1.41

Wiederaufn. beantragt am: genehm.:

Austritt:

Gelöscht:

Ausschluß:

Aufgehoben:

Gestrichen wegen:

Zurückgenommen:

Abgang zur Wehrmacht:
Zugang von

Gestorben:

Bemerkungen:

Wohnung: S.
Ortsgr.: Seubersdorf Gau: Ostpreußen

Monatsmeldg. Gau: Mt. Bl.
Lt. RL./ vom

Wohnung:
Ortsgr. Gau:

Monatsmeldg. Gau: Mt. Bl.
Lt. RL./ vom

Wohnung
Ortsgr.: Gau:

Monatsmeldg. Gau Mt. Bl.
Lt. RL./ vom

Wohnung:
Ortsgr.: Gau:

Monatsmeldg. Gau: Mt. Bl.
Lt. RL./ vom
Wohnung: 0 0 0 0 0 0 0 -
Ortsgr.: Gau:

Name: Behrendt Adolf
Bauer Beruf: Geborene:
Geb.-Datum: 20.7.96 Verehlichte: Geb.-Ort: L.-

Nr.: 499079:3 Aufn.: 1. 5. 37
12.11.37

Aufnahme beantragt am:

Wiederaufn. beantragt am: genehm.:

Austritt:

Gelöscht:

Ausschluß:

Aufgehoben:

Gestrichen wegen:

Zurückgenommen:

Abgang zur Wehrmacht:
Zugang von

Gestorben:

Bemerkungen:

Wohnung: L.-
Ortsgr.: Löwenstein Gau: Ostpr.

Monatsmeldg. Gau: Mt. Bl.
Lt. RL./ vom

Wohnung:
Ortsgr.: Gau:

Monatsmeldg. Gau: Mt. Bl.
Lt. RL./ vom

Wohnung:
Ortsgr.: Gau:

Monatsmeldg. Gau: Mt. Bl.
Lt. RL./ vom

Wohnung:
Ortsgr.: Gau:

Monatsmeldg. Gau: Mt. Bl.
Lt. RL./ vom
Wohnung: 0 0 0 0 0 0 0 0 -
Ortsgr.: Gau:

Mitglieds Nr.

Geboren 15

Beruf

Eingetreten

Ausgetreten

Wiedereingetr.

Wohnung

Ortsgr.

Wohnung

Ortsgr.

Name: Sanitäte

Geb.-Datum:

Nr.: 574

Aufnahme beantragt a

Wiederaufn. beantragt a

Austritt:

Gelöscht:

Ausschluß:

Aufgehoben:

Gestrichen wegen:

Zurückgenommen

Abgang zur
Zugang von

Gestorben:

Bemerkungen:

2944

2074361

Mitglieds Nr. ..... Vor- und Zuname Behrendt Adolf

Geboren 15.9.95 Ort Gronenberg

Beruf Arb. ledig, verheiratet, verw.

Eingetreten 1.5.33

Ausgetreten .....

Wiedereingetr. .....

Wohnung Hildenburgen

Ortsgr. ~~Ostpreußen~~ **Gau** Danzig Westpreußen

Wohnung .....

Ortsgr. **Gau** .....

Wohnung .....

Ortsgr. **Gau** .....

Wohnung .....

Ortsgr. **Gau** .....

Wohnung .....

Ortsgr. **Gau** .....

Behrendt Adolf

Name: Sanitäter

Beruf: Geborene: Ahlbeck

Geb.-Datum: 28.2.00 Geb.-Ort: Verehlichte:

Nr.: 5746614 Aufn.: 1. 5. 37

25.5.37

Aufnahme beantragt am: .....

Wiederaufn. beantragt am: ..... genehm. .....

Austritt: .....

Gelöscht: .....

Ausschluß: .....

Aufgehoben: .....

Gestrichen wegen: .....

Zurückgenommen: .....

Abgang zur Wehrmacht: .....

Zugang von .....

Gestorben: .....

Bemerkungen: .....

Alte Strand 23

Wohnung: Zinnowitz Gau: Pommern

Ortsgr.: .....

Monatsmeldg. Gau: Pomm. Mt. 1/43 Bl. 42

Lt. NL./ ..... vom .....

Wohnung: Peenemünde

Ortsgr.: Carlshagen Gau: Pommern

Monatsmeldg. Gau: ..... Mt. ..... Bl. .....

Lt. NL./ ..... vom .....

Wohnung: .....

Ortsgr.: ..... Gau: .....

Monatsmeldg. Gau: ..... Mt. ..... Bl. .....

Lt. NL./ ..... vom .....

Wohnung: .....

Ortsgr.: ..... Gau: .....

Monatsmeldg. Gau: ..... Mt. ..... Bl. .....

Lt. NL./ ..... vom .....

Wohnung: .....

Ortsgr.: ..... Gau: .....

Mitglieds Nr. 2268936 Vor- und Zuname Behrendt Adolf

Geboren 19.7.97 Ort Gilgenburg

Beruf Kfz. Schl. Ass. Ledig, verheiratet, verw. 1.5.33

Eingetreten

Ausgetreten

Wiedereingetr.

Wohnung A. Bunzlauerstr. 5b

Ortsgr. Allenstein Gau Ostpreußen

Lt. Ostpr. 1/38/1 (L)

Wohnung G. Ad. Hitlerstr.

Ortsgr. Goldap Gau Ostpreussen

Ostpr. 4. 7. 12. u. Lwf. Ga. Nr. 4. 542/1 (Z)

Wohnung G. Untersturmführer 2

Ortsgr. Gotenhafen Gau Danzig-Westpr.

Wohnung

Ortsgr. Gau

Wohnung

Ortsgr. Gau

Wohnung

Ortsgr. Gau

Name: Behrendt Adolf

Kfz. Schl. Beruf: Geborene: Verehlichte:

Geb.-Datum: 24.11.01 Geb.-Ort: Rothfließ

Nr.: 5037364 Aufn.: 1. 5. 37

Aufnahme beantragt am: 16.3.37

Wiederaufn. beantragt am: genehm.:

Austritt:

Gelöscht:

Ausschluß:

Aufgehoben:

Gestrichen wegen:

Zurückgenommen:

Abgang zur Wehrmacht:
Zugang von

Gestorben:

Bemerkungen:

Wohnung: M. Reg. Feldwebelstr. 13

Ortsgr.: Mühlhausen Gau: Mecklenburg

Monatsmeldg. Gau: Mt. Bl.

Lt. Rl.: vom

Wohnung:

Ortsgr.: Gau:

Monatsmeldg. Gau: Mt. Bl.

Lt. Rl.: vom

Wohnung:

Ortsgr.: Gau:

Monatsmeldg. Gau: Mt. Bl.

Lt. Rl.: vom

Wohnung:

Ortsgr.: Gau:

2946

Name: Barenth Adolf
Manipulant

Geborene:
Verehlichte

Geb.-Datum: 28.10.03 Geb.-Ort: Hertersdorf

Mitgl.-Nr. 6530484 Aufnahme: 1.11.38
30.3.39.

Aufnahme beantragt am:

Wiederaufn. beantragt am: genehm.:

Austritt:

Gelöscht:

Ausschluß:

Aufgehoben:

Gestrichen wegen:

Zurückgenommen:

Abgang zur Wehrmacht:
Zugang von

Gestorben:

Bemerkungen:

Wohnung: H. 290

Ortsgr.: ~~Hilbetten~~ Hilbetten Gau: Sud-Land

Monatsmeldg. Gau: Mt. Bl.

Lt. RL./ vom

Wohnung:

Ortsgr.: Gau:

Monatsmeldg. Gau: Mt. Bl.

Lt. RL./ vom

Wohnung:

Ortsgr.: Gau:

Monatsmeldg. Gau: Mt. Bl.

Lt. RL./ vom

Wohnung:

Ortsgr.: Gau:

Monatsmeldg. Gau: Mt. Bl.

Lt. RL./ vom

Wohnung: 9 0 0 0 0 0 0 0 -

Ortsgr.: Gau:

Name: Berendt Adolf
Schloss.

Geb.-Datum: 24.3.04. Geb.-Ort: Kulkwitz

Mitgl.-Nr.: 8773119 Aufn.: 1. Jan 1940
15.10.39.

Aufnahme beantragt am:

Wiederaufn. beantragt am: genehm.:

Austritt:

Gelöscht:

Ausschluß:

Aufgehoben:

Gestrichen wegen:

Zurückgenommen:

Abgang zur Wehrmacht:
Zugang von

Gestorben.

Bemerkungen:

Wohnung: S. Hindenburgstr. 35

Ortsgr.: Seebenisch Gau: Sachsen

Monatsmeldg. Gau: Mt. Bl.

Lt. RL./ vom

Wohnung:

Ortsgr.: Gau:

Monatsmeldg. Gau: Mt. Bl.

Lt. RL./ vom

Wohnung:

Ortsgr.: Gau:

Monatsmeldg. Gau: Mt. Bl.

Lt. RL./ vom

Wohnung:

Ortsgr.: Gau:

Mitglieds Nr. 1460514 Vor- und Zuname Behrendt Adolf

Geboren 28.4.04 Ort W.

Beruf Gastw Ledig, verheiratet, ~~verw.~~

Eingetreten 1.1.33.

Ausgetreten

Wiedereingetr.

Wohnung W. Hütt. Lebar 5

Ortsgr. Wüstermarkau **Gau** Brandenburg

Wohnung W. Berlinerstr 34

Ortsgr. Wustermarkau **Gau** Brandenburg

Wohnung Bln-Spandau Hauptstrasse 187

Ortsgr. Berlin **Gau** Berlin

Wohnung

Ortsgr. **Gau**

Wohnung

Ortsgr. **Gau**

Wohnung

Ortsgr. **Gau**

Name: Behrend Adolf

Masch.Techn. Beruf: Geborene: Verehlichte: Spandau

Geb.-Datum: 29.4.05 Geb.-Ort:

Nr.: 7383574 Aufn.: 1. Jan. 1940
27.11.39

Aufnahme beantragt am:

Wiederaufn. beantragt am: genehm.:

Austritt:

Gelöscht:

Ausschluß:

Aufgehoben:

Gestrichen wegen:

Zurückgenommen:

Abgang zur Wehrmacht:
Zugang von

Gestorben:

Bemerkungen:

Wohnung: Berlin Falkenhagenerstr. 8

Ortsgr.: Berlin Gau: Berlin

Monatsmeldg. Gau: Mt. Bl.

Lt. NL./ vom

Wohnung:

Ortsgr.: Gau:

Monatsmeldg. Gau: Mt. Bl.

Lt. NL./ vom

Wohnung:

Ortsgr.: Gau:

Monatsmeldg. Gau: Mt. Bl.

Lt. NL./ vom

Wohnung:

Ortsgr.: Gau:

Monatsmeldg. Gau: Mt. Bl.

Lt. NL./ vom

Wohnung:

Ortsgr.: Gau:

2948

Mitglieds Nr. 247226 Vor- und Zuname: Behrendt Adolf

Eingetreten am 1. Juni 1930
Ausgetreten am
Ausgeschlossen am
Gestorben am
Geburtszeit 5.1.07
Geburtsort Pyritz
Ledig, verheiratet, verwitw. Ehem.
Stand oder Beruf

wiedereingetr. am

Wohnort Kö.
Wohnung Posenerstr. 2

Ortsgruppe Köslin
Gau Pomm,

Wohnort
Wohnung
Ortsgruppe
Gau

Bemerkungen:

Mitglieds Nr. 2265937 Vor- und Zuname Behrendt adolf

Geboren 13.2.07 Ort H.
Beruf Autbgsf. Ledig, verheiratet, verw.
Eingetreten 1.5.33
Ausgetreten
Wiedereingetr.

Wohnung H. Altstadt
Ortsgr. Hohenstein **Gau** Ostpreußen
Ostpr. 3.37/9 (Z)
Wohnung L. - F.V. Irgn. b. Lauenburg
Ortsgr. Lockstedt **Gau** Schles. Holst.
Schl-Holst V 37/13

Wohnung L. L. (Z)
Ortsgr. Lockstedter Lager **Gau** Schles. Holst
Schle Holst X 37/41 (Z)
Wohnung Lkw Instandsetzungslager
Ortsgr. Lkw L.v.L **Gau** Schle Holst
Schl. Holst. 2.38/32 (Z)
Wohnung E. Ostpr. Schichauwerft
Ortsgr. Elbing **Gau** Ostpr.
Danzig
Wohnung
Ortsgr. **Gau**

Name: ...

Geb.-Datum: ...

Nr.: 5

Aufnahme beantr

Wiederaufn. beant

Austritt: ...

Gelöscht: ...

Ausschluß: ...

Aufgehoben: ...

Gestrichen weg

Zurückgenomm

Abgang zur

Zugang von

Gestorben: ...

Bemerkunger

Mitglieds Nr. ...

Geboren ...

Beruf ...

Eingetreten ...

Ausgetreten ...

Wiedereinget

Wohnung ...

Ortsgr. ...

Wohnung ...

Ortsgr. ...

2950

Name: Schmidt Adolf
Jungbann Beruf: Geborene:
Verehlichte:
Geb.-Datum: 7.10.14 Geb.-Ort Friedrichsdorf
Nr.: 5274592 Aufn.: 1.5.37
Aufnahme beantragt am:
Wiederaufn. beantragt am: genehm.:
Austritt:
Gelöscht:
Ausschluß:
Aufgehoben:
Gestrichen wegen:
Zurückgenommen:
Abgang zur Wehrmacht:
Zugang von
Gestorben:
Bemerkungen:

Wohnung: Fr. Dorfstr. 27
Ortsgr.: Friedrichsdorf Gau: Kurmark
Monatsmeldg. Gau: Mi. Mi.
Lt. RL. vom
Wohnung:
Ortsgr.: Gau:
Monatsmeldg. Gau: Mi. Mi.
Lt. RL. vom
Wohnung:
Ortsgr.: Gau:
Monatsmeldg. Gau: Mi. Mi.
Lt. RL. vom
Wohnung:
Ortsgr.: Gau:
Monatsmeldg. Gau: Mi. Mi.
Lt. RL. vom
Wohnung:
Ortsgr.: Gau:

Mitglieds Nr. 1832724 Vor- und Zuname Behrend Adolf

Geboren 17.4.14 Ort W.
Beruf Arb. Ledig, verheiratet, verw.
Eingetreten 1.4.33
A.K. Gnm Kreuz 6/35 / 120/1 Kreuz 2/36/1
Ausgetreten
Wiedereingetr.
W.M. Kreuz 2/36/10.
Wohnung W.
Ortsgr. Potsdam Gau Brandenburg
Wohnung
Ortsgr. Gau
Wohnung
Ortsgr. Gau

Wohnung
Ortsgr. Gau
Wohnung
Ortsgr. Gau
Wohnung
Ortsgr. Gau
Wohnung
Ortsgr. Gau

Name: Behre

Geb.-Dat.: 5.12.2

Nr.: 9442

Aufnahme beantragt am:

Wiederaufn. beantragt am:

Austritt: .....

Gelöscht: .....

Ausschluß: .....

Aufgehoben: .....

Gestrichen wegen: .....

.....

Zurückgenommen: .....

.....

Abgang zur Wehrm

Zugang von

Gestorben: .....

Bemerkungen: .....

Name: Behrendt Adolf

ldw. geh.,

Geb.-Dat.: 5.12.25 Geb.-Ort: K.

Nr.: 9442791 Aufn.: 20. April 1943

Aufnahme beantragt am: 1.1.25

Wiederaufn. beantragt am: ..... genehm.: .....

Austritt: .....

Gelöscht: .....

Ausschluß: .....

Aufgehoben: .....

Gestrichen wegen: .....

.....

.....

Zurückgenommen: .....

.....

.....

Abgang zur Wehrmacht: .....

Zugang von .....

Gestorben: .....

Bemerkungen: .....

Wohnung: K. Ostpreußen

Ortsgr.: Krekollen Gau: .....

Monatsmeldg Gau ..... Mt. ..... Bl. .....

Lt RL / ..... vom .....

Wohnung: .....

Ortsgr.: ..... Gau: .....

Monatsmeldg. Gau: ..... Mt. ..... Bl. .....

Lt. RL / ..... vom .....

Wohnung: .....

Ortsgr.: ..... Gau: .....

Monatsmeldg Gau: ..... Mt. ..... Bl. .....

Lt. RL / ..... vom .....

Wohnung: .....

Ortsgr.: ..... Gau: .....

Monatsmeldg Gau: ..... Mt. ..... Bl. .....

Lt RL / ..... vom .....

Wohnung: .....

Ortsgr.: ..... Gau: .....

Name: Re

Geb.-Dat.: 3

Nr.: 942

Aufnahme beantragt am

Wiederaufn. beantragt a

Austritt: .....

Gelöscht: .....

Ausschluß: .....

Aufgehoben: .....

Gestrichen wegen:

.....

.....

Zurückgenommen:

.....

.....

Abgang zur Wehrma

Zugang von

Gestorben: .....

Bemerkungen: .....

2954

Name: Berend Adolf

Geb.-Dat.: 3.12. Geb.-Ort: T.

Nr.: 942593 Aufn.: 20. April 1943

Aufnahme beantragt am: 30.12.42.

Wiederaufn. beantragt am: genehm.

Austritt:

Gelöscht:

Ausschluß:

Aufgehoben:

Gestrichen wegen:

Zurückgenommen:

Abgang zur Wehrmacht:

Zugang von

Gestorben:

Bemerkungen:

Wohnung: A., Dorfstr.42

Ortsgr.: Winel.ringen Gau: Moselland

Monatsmeldg. Gau Mt. Bl.

Lt. RL. / vom

Wohnung:

Ortsgr.: Gau:

Monatsmeldg. Gau Mt. Bl.

Lt. RL. / vom

Wohnung:

Ortsgr.: Gau:

Monatsmeldg. Gau: Mt. Bl.

Lt. RL. / vom

Wohnung:

Ortsgr.: Gau:

Monatsmeldg. Gau: Mt. Bl.

Lt. RL. / vom

Wohnung:

Ortsgr.: Gau:

Name: .....

16.9

Geb.-Dat.: .....

Nr.: 1004

Aufnahme beantragt a

Wiederaufn. beantragt

Austritt: .....

Gelöscht: .....

Ausschluß: .....

Aufgehoben: .....

Gestrichen weger

.....

.....

Zurückgenomme

.....

.....

Abgang zur Weh

Zugang von

Gestorben: .....

Bemerkungen:

8956

Behrend: Adolf

Name: .....

16.9.26 ..... euberadorf

Geb.-Dat.: ..... Geb.-Ort: .....

Nr.: 10049631 Aufn.: 20 Abril 1944

Aufnahme beantragt am: .....

Wiederaufn. beantragt am: ..... genehm.: .....

Austritt: .....

Gelöscht: .....

Ausschluß: .....

Aufgehoben: .....

Gestrichen wegen: .....

.....

.....

Zurückgenommen: .....

.....

.....

Abgang zur Wehrmacht: .....

Zugang von .....

Gestorben: .....

Bemerkungen: .....

euberadorf

Wohnung: .....

Ortsgr.: ..... Gau: Ostpreußen

Monatsmeldg Gau ..... Mt. ..... Bl. .....

Lt. RL. / ..... vom .....

Wohnung: .....

Ortsgr.: ..... Gau: .....

Monatsmeldg Gau ..... Mt. ..... Bl. .....

Lt. RL. / ..... vom .....

Wohnung: .....

Ortsgr.: ..... Gau: .....

Monatsmeldg. Gau ..... Mt. ..... Bl. .....

Lt. RL. / ..... vom .....

Wohnung: .....

Ortsgr.: ..... Gau: .....

Monatsmeldg. Gau ..... Mt. ..... Bl. .....

Lt. RL. / ..... vom .....

Wohnung: .....

Ortsgr.: ..... Gau: .....

Mitglieds Nr. ..... Vor- und Zuname Berend Alberts

Geboren ..... Ort .....

Beruf ..... Ledig, verheiratet, verw.

Eingetreten .....

Ausgetreten .....

Wiedereingetr .....

Wohnung A. Blankenese

Ortsgr. Altona Alt. Gau Schleswig Holstein

bis 1.4.37

Wohnung Altona Schnellsen

Ortsgr. Hamburg Gau Hamburg

s. u. Alberts Berend

Wohnung .....

Ortsgr. ..... Gau .....

Wohnung .....

Ortsgr. ..... Gau .....

Wohnung .....

Ortsgr. ..... Gau .....

Wohnung .....

Ortsgr. / / 0 0 0 Gau 0 0 -

Mitglieds Nr. 2002193 Vor- und Zuname Behrends Albert

Geboren 19. 9. 81 Ort Bredstedt

Beruf Schlosser Ledig, verheiratet, verw.

Eingetreten 5.33

Ausgetreten .....

Wiedereingetr. .....

Wohnung Flensburg

Ortsgr. Mgd. Anh. Gau .....

Wohnung .....

Ortsgr. ..... Gau .....

Wohnung .....

Ortsgr. ..... Gau .....

Wohnung .....

Ortsgr. ..... Gau .....

Wohnung .....

Ortsgr. 0 / 0 0 0 Gau 0 0 -

2958

Name: Behrendt Albert

Friseur Beruf: Geborene: Verehlichte:

Geb.-Datum: 12.1.83 Geb.-Ort: M.

Nr.: 5519758 Aufn.: 1. Mai 1937

Aufnahme beantragt am: 1.11.37

Wiederaufn. beantragt am: genehm.:

Austritt:

Gelöscht:

Ausschluß:

Aufgehoben:

Gestrichen wegen:

Zurückgenommen:

Abgang zur Wehrmacht:
Zugang von

Gestorben:

Bemerkungen:

Wohnung: K.Ad.Hitlerstr.26

Ortsgr.: Niederndodeleben Gau: Magdeburg-Anhalt

Monatsmeldg. Gau: Mk. Pf.

Lt. RL./ vom

Wohnung:

Ortsgr.: Gau:

Monatsmeldg. Gau: Mk. Pf.

Lt. RL./ vom

Wohnung:

Ortsgr.: Gau:

Monatsmeldg. Gau: Mk. Pf.

Lt. RL./ vom

Wohnung:

Ortsgr.: Gau:

Monatsmeldg. Gau: Mk. Pf.

Lt. RL./ vom

Wohnung:

Ortsgr.: Gau:

Name: Behrendt Albert

Maurergesell Beruf: Geborene: Verehlichte:

Geb.-Datum: 14.1.84 Geb.-Ort: R.

Nr.: 5126793 Aufn.: 1.5.37

Aufnahme beantragt am:

Wiederaufn. beantragt am: genehm.:

Austritt:

Gelöscht:

Ausschluß:

Aufgehoben:

Gestrichen wegen:

Zurückgenommen:

Abgang zur Wehrmacht:
Zugang von

Gestorben:

Bemerkungen:

Wohnung: R Kaiserseck 7

Ortsgr.: Rastenburg Gau: Ostpr.

Monatsmeldg. Gau: Mk. Pf.

Lt. RL./ vom

Wohnung:

Ortsgr.: Gau:

Monatsmeldg. Gau: Mk. Pf.

Lt. RL./ vom

Wohnung:

Ortsgr.: Gau:

Monatsmeldg. Gau: Mk. Pf.

Lt. RL./ vom

Wohnung:

Ortsgr.: Gau:

Name: Behrendt Albert
Maurer

Geb.-Datum: 23.11.84 Geb.-Ort: Borchertsdorf

Mitgl.-Nr.: 8888382 Aufn.: 1 Jan 1941
18.10.40

Aufnahme beantragt am:

Wiederaufn. beantragt am: genehm.:

Austritt:

Gelöscht:

Ausschluß:

Aufgehoben:

Gestrichen wegen:

Zurückgenommen:

Abgang zur Wehrmacht:
Zugang von

Gestorben:

Bemerkungen

Wohnung: Katzen

Ortsgr.: Roggenhausen Gau: Ostpreußen

Monatsmeldg. Gau: Mt. Bl.

Lt. RL./ vom

Wohnung:

Ortsgr.: Gau:

Monatsmeldg. Gau: Mt. Bl.

Lt. RL./ vom

Wohnung

Ortsgr.: Gau:

Monatsmeldg. Gau: Mt. Bl.

Lt. RL./ vom

Wohnung:

Ortsgr.: Gau:

Wohnung:

Ortsgr.: Gau:

Mitglieds Nr. 3835128 Vor- und Zuname Behrendt Albert

Geboren 15.11.25 Ort L

Beruf Kaufm. Ledig, verheiratet, verw.

Eingetreten 1. 3. 37

Ausgetreten

Wiedereingetr.

Wohnung Lautenburg

Ortsgr. Katz **Gau** Ostpreußen

Wohnung

Ortsgr. **Gau**

Wohnung

Ortsgr. **Gau**

Wohnung

Ortsgr. **Gau**

Wohnung

Ortsgr. **Gau**

Wohnung

Ortsgr. **Gau**

2960

5.118.497

Mitglieds Nr. 1735281 Vor- und Zuname Behrendt Albert

Aufnahme und Mg. i. R.-L. Brandenb. 6.6.39

Geboren 23.9. Ort Brandenb. a. H.

Beruf Schl. Ledig, verheiratet, verw. 1 4. 33

Eingetreten

Ausgetreten

Wiedereingetr. 1.5.37

Wohnung Neust. 72 Brandenburg

Ortsgr. Stadtmitte Gau

Wohnung

Ortsgr. Gau

Wohnung

Ortsgr. Gau

Wohnung

Ortsgr. Gau

Wohnung

Ortsgr. Gau

Name: Behrendt Albert

Maurer Beruf: Geborene: Verehlichte:

Geb.-Datum: 30.9.86 Geb.-Ort: Drausnitz

Nr.: 461280 2 Aufn.: 1. 5. 37

Aufnahme beantragt am: 1.5.37

Wiederaufn. beantragt am: genehm.:

Austritt:

Gelöscht:

Ausschluß:

Aufgehoben:

Gestrichen wegen:

Zurückgenommen:

Abgang zur Wehrmacht:
Zugang von

Gestorben:

Bemerkungen:

Wohnung: E. Jr. Friedensmarkt 102

Ortsgr.: Köln Gau: Köln-A.

Monatsmeldg. Gau: Mt. Bl.

Lt. Nl./ vom

Wohnung:

Ortsgr.: Gau:

Monatsmeldg. Gau: Mt. Bl.

Lt. Nl./ vom

Wohnung:

Ortsgr.: Gau:

Monatsmeldg. Gau: Mt. Bl.

Lt. Nl./ vom

Wohnung:

Ortsgr.: Gau:

Monatsmeldg. Gau: Mt. Bl.

Lt. Nl./ vom

Wohnung:

Ortsgr.: Gau:

Name: Behrendt Albert
Sekr.
Beruf: Geborene:
Verehlichte:
Geb.-Datum: 30.11.37 Geb.-Ort: Schneidemühl
Nr.: 5549170 Aufn.: 1. 5. 37
2.9.37
Aufnahme beantragt am:
Wiederaufn. beantragt am: genehm.:
Austritt:
Gelöscht:
Ausschluß:
Aufgehoben:
Gestrichen wegen:

Zurückgenommen:

Abgang zur Wehrmacht:
Zugang von
Gestorben:
Bemerkungen:

Wohnung: B., Liebenwalderstr.36
Ortsgr.: Mühlenbeck/Niederbarnim Gau: Kurmark

Monatsmeldg. Gau: Mt. Bl.
Lt. NL./ vom

Wohnung:
Ortsgr.: Gau:

Monatsmeldg. Gau: Mt. Bl.
Lt. NL./ vom

Wohnung:
Ortsgr.: Gau:

Monatsmeldg. Gau: Mt. Bl.
Lt. NL./ vom

Wohnung:
Ortsgr.: Gau:

Monatsmeldg. Gau: Mt. Bl.
Lt. NL./ 0 0 1 0 0 0 vom 0 0 -

Wohnung:
Ortsgr.: Gau:

Mitglieds Nr.: 2983690 Vor- und Zuname: Behrend Albert

Geboren [illegible] Ort [illegible]
Beruf [illegible] Ledig, verheiratet, verw.
Eingetreten 1.5.33
Ausgetreten
Wiedereingetr.

Wohnung [illegible]
Ortsgr. [illegible] Gau Berlin

Wohnung
Ortsgr. Gau

Wohnung
Ortsgr. Gau

Wohnung
Ortsgr. Gau

Wohnung
Ortsgr. Gau

Wohnung
Ortsgr. Gau

Mitglieds Nr.:
Eingetreten am
Ausgetreten am
Ausgeschlossen
Gestorben am
Geburtszeit
Geburtsort
Ledig, verheir
Stand oder B

Bemerkungen

Name:
Lok
Geb.-Datu
Nr.:
Aufnahme b
Wiederaufn.
Austritt:
Gelöscht:
Ausschluß
Aufgehob
Gestrichen

Zurückgen

Abgang z
Zugang v
Gestorbe
Bemerku

2962

Mitglieds Nr.: 241625 Vor- und Zuname: Behrendt Adalbert

Eingetreten am 1. Mai 1930 | wiedereingetr. am

Ausgetreten am

Ausgeschlossen am

Gestorben am

Geburtszeit 25. 11. 88

Geburtsort Brauz, Fischhausen

Ledig, verheiratet, verwitw. V

Stand oder Beruf Maurer & Zimmermeister

Bemerkungen:

Wohnort J.

Wohnung Wilhelmstr. 12

Ortsgruppe Insterburg

Gau Ostpr.

Wohnort

Wohnung

Ortsgruppe

Gau

Name: Behrend Albert

Lokführ. Beruf: Geborene: Verehlichte:

Geb.-Datum: 25.9.89 Geb.-Ort: Hannover

Nr. 7458180 Aufn.: 4.11.39 1.2.40

Aufnahme beantragt am:

Wiederaufn. beantragt am: genehm.:

Austritt:

Gelöscht:

Ausschluß:

Aufgehoben:

Gestrichen wegen:

Zurückgenommen:

Abgang zur Wehrmacht:
Zugang von

Gestorben:

Bemerkungen:

Wohnung: b. Hüthningstr. 2

Ortsgr.: Oldenburg Gau: Weser Ems

Monatsmeldg. Gau: Mt. Bl.

Lt. NL./ vom

Wohnung:

Ortsgr.: Gau:

Monatsmeldg. Gau: Mt. Bl.

Lt. NL./ vom

Wohnung:

Ortsgr.: Gau:

Monatsmeldg. Gau: Mt.

Lt. NL./ vom

Wohnung:

Ortsgr.: Gau:

Monatsmeldg. Gau: Mt. Bl.

Lt. NL./ vom

Wohnung:

Ortsgr.: Gau:

Name: Behrendt Albert

Arb. Beruf: Geborene: Verehlichte:

Geb.-Datum: 19.7.90 Geb.-Ort: Lehnin

Nr.: 4883646 Aufn.: 1. 5. 37

Aufnahme beantragt am: 27.4.37

Wiederaufn. beantragt am: genehm.:

Austritt:

Gelöscht:

Ausschluß:

Aufgehoben:

Gestrichen wegen:

Zurückgenommen:

Abgang zur Wehrmacht:
Zugang von

Gestorben:

Bemerkungen:

Wohnung: K. Brandenburgerstr. 9 Kurmark

Ortsgr.: Werder / Zauch Gau:

Monatsmeldg. Gau: Mt. Bl.

Lt. Nl./ vom

Wohnung:

Ortsgr.: Gau:

Monatsmeldg. Gau: Mt. Bl.

Lt. Nl./ vom

Wohnung:

Ortsgr.: Gau:

Monatsmeldg. Gau: Mt. Bl.

Lt. Nl./ vom

Wohnung:

Ortsgr.: Gau:

Monatsmeldg. Gau: Mt. Bl.

Lt. Nl./ vom

Wohnung:

Ortsgr.: Gau:

Mitglieds Nr. 2785737 Vor- und Zuname Behrend Albert

Geboren 21.2.90 Ort Fr. Kreutz

Beruf Kaufm. ledig verheiratet, verw.

Eingetreten 1.5.33

Ausgetreten

Wiedereingetr.

Wohnung K. Lehnerstr. 23

Ortsgr. Klemzow Gau Brandenburg

Wohnung

Ortsgr. Gau

Wohnung

Ortsgr. Gau

Wohnung

Ortsgr. Gau

Wohnung

Ortsgr. Gau

Wohnung

Ortsgr. Gau

Mitglieds Nr.

Geboren

Beruf

Eingetreten

Ausgetreten

Wiedereingetr

Wohnung

Ortsgr.

Wohnung

Ortsgr.

Name:

Geb.-Datum:

Nr.:

Aufnahme beantr

Wiederaufn. beant

Austritt:

Gelöscht:

Ausschluß:

Aufgehoben:

Gestrichen weg

Zurückgenomm

Abgang zur
Zugang von

Gestorben:

Bemerkungen

2964

D

Mitglieds Nr. 882159 Vor- und Zuname Behrendt Albert

Geboren 20.10.90 Ort Stettin

Beruf J. Verk. Aff. Ledig, verheiratet, verw.

Eingetreten 1.1.32

Ausgetreten

Wiedereingetr.

Wohnung Pühlow

Ortsgr. Jasenitz Gau Pommern

Kl. Ldr Pommern I/34

Wohnung W

Ortsgr. Wilhelmsdorf Gau Pommern

II Pom. 7 35 Bl 00

Wohnung Wollow

Ortsgr. Fasenthendorf Gau Pommern

Rev. Lt. Pommern 31.12.35

Wohnung Wollow

Ortsgr. Zarrzig Gau Pommern

St. Pum 9 36 52

Wohnung P

Ortsgr. Pegelow Gau Pommern

Pasewalk 5 41 3

Wohnung

Ortsgr. Jagenhof Gau Pommern

Name: Lehmann Albert Kaufmann Beruf: Geborene: Verehlichte:

Geb.-Datum: 20.10.90 Geb.-Ort: Stettin

Nr.: 4833491 Aufn.: 1. 5. 37

Aufnahme beantragt am: 12.7.37

Wiederaufn. beantragt am: genehm.:

Austritt:

Gelöscht:

Ausschluß:

Aufgehoben:

Gestrichen wegen:

Zurückgenommen:

Abgang zur Wehrmacht:

Zugang von

Gestorben:

Bemerkungen:

Wohnung: Berlin Prinzenstr. Elisabethstr. 8

Ortsgr.: Berlin Gau: Berlin

Monatsmeldg. Gau: Mt. Bl.

Lt. Nl./ vom

Wohnung:

Ortsgr.: Gau:

Monatsmeldg. Gau: Mt. Bl.

Lt. Nl./ vom

Wohnung:

Ortsgr.: Gau:

Monatsmeldg. Gau: Mt. Bl.

Lt. Nl./ vom

Wohnung:

Ortsgr.: Gau:

Mitglieds Nr. 2323415 Vor- und Zuname Behrendt Albert

Geboren 4.10.93 Ort R.

Beruf Hilfsmagaz. Ledig, verheiratet, verw.

Eingetreten 1.5.33

Ausgetreten

Wiedereingetr.

Wohnung [illegible]

Ortsgr. Gau Düsseldorf

Wohnung

Ortsgr. Gau

Wohnung

Ortsgr. Gau

Wohnung

Ortsgr. Gau

Wohnung

Ortsgr. Gau

Mitglieds Nr. 3899783 Vor- und Zuname Behrendt Albert

Geboren 24.11.94. Ort Seeburg

Beruf Masch. Setzer Ledig, verheiratet, verw.

Eingetreten 1. 3. 37

Ausgetreten

Wiedereingetr.

Wohnung Spandau, Feldbergerstr. 89

Ortsgr. Berlin Gau Berlin

Wohnung

Ortsgr. Gau

Wohnung

Ortsgr. Gau

Wohnung

Ortsgr. Gau

Wohnung

Ortsgr. Gau

2966

Mitglieds Nr. 2172690 Vor- und Zuname Behrendt albert

Geboren 13. 2. 94 Ort Büsendorf

Beruf Arb. Ledig, verheiratet, verw. 1.5.33

Eingetreten

Ausgetreten

Wiedereingetr.

lt. Rep. in Kurm. 31.1.36

Wohnung St. Zinna Brandenburg

Ortsgr. Zinna Gau

Büsendorf

Wohnung

Ortsgr. Gau

Wohnung

Ortsgr. Gau

Wohnung

Ortsgr. Gau

Wohnung

Ortsgr. Gau

Name: Behrendt Albert

Kfm. Beruf: Geborene: Verehlichte:

Geb.-Datum: 7.12.94 Geb.-Ort: Dambeck

Nr.: 5635974 Aufn.: 1. 5. 37

Aufnahme beantragt am: 1.10.37.

Wiederaufn. beantragt am: genehm.:

Austritt:

Gelöscht:

Ausschluß:

Aufgehoben:

Gestrichen wegen:

Zurückgenommen:

Abgang zur Wehrmacht:
Zugang von

Gestorben:

Bemerkungen:

Wohnung: G., Adolf Hitlerstr.25

Ortsgr.: Gützkow Gau: Pommern

Monatsmeldg. Gau: Mk. Pf.

Lt. Kl./ vom

Wohnung:

Ortsgr.: Gau:

Monatsmeldg. Gau: Mk. Pf.

Lt. Kl./ vom

Wohnung:

Ortsgr.: Gau:

Monatsmeldg. Gau: Mk. Pf.

Lt. Kl./ vom

Wohnung:

Ortsgr.: Gau:

Monatsmeldg. Gau: Mk. Pf.

Lt. Kl./ vom

Wohnung:

Ortsgr.: Gau:

Mitglieds Nr. 1807739 Vor- und Zuname Behrendt Albert

Geboren 30.1.95 Ort Gy

Beruf Schr. Ledig, verheiratet, ~~verw.~~

Eingetreten **1.4.33**

Ausgetreten

Wiedereingetr.

Wohnung Golbitz 3

Ortsgr. Könnern **Gau** Halle Merseburg

Halle-Mers 4/38/39 (Z)

Wohnung Golbitz

Ortsgr. Garsena **Gau** Halle Mers

Wohnung

Ortsgr. **Gau**

Wohnung

Ortsgr. **Gau**

Wohnung

Ortsgr. **Gau**

Wohnung

Ortsgr. **Gau**

Name: Behrendt Albert

Beruf: Geborene: Verehlichte:

Geb.-Datum: 24.1.95 Geb.-Ort: Gr.Zirkwitz

Nr.: 554487 Aufn.: 1. 5. 37

Aufnahme beantragt am: 21.11.37

Wiederaufn. beantragt am: genehm.:

Austritt:

Gelöscht:

Ausschluß:

Aufgehoben:

Gestrichen wegen:

Zurückgenommen:

Abgang zur Wehrmacht:

Zugang von

Gestorben:

Bemerkungen:

lt Brf. Kurm 19 10 38

Wohnung: Gr.Butzig. Kurmark

Ortsgr. Kl.Butzig/Flatow Gau: Pommern

Monatsmeldg. Gau: Ostpr. Mt. 7.43 Bl. 2

Lt. Nl./ vom

Wohnung: Orla

Ortsgr.: Bielsk Gau: Ostpr.

Monatsmeldg. Gau: Mt. Bl.

Lt. Nl./ vom

Wohnung:

Ortsgr.: Gau:

Pom. ab

Monatsmeldg. Gau: Mt. Bl.

Lt. Nl./ vom

Ostpr. an

Wohnung:

Ortsgr.: Gau:

Monatsmeldg. Gau: Mt. Bl.

Lt. Nl./ vom

Wohnung:

Ortsgr.: Gau:

Mitglieds Nr. 3

Geboren

Beruf

Eingetreten

Ausgetreten

Wiedereingetr

Wohnung

Ortsgr.

Name: Be

Reichs

Geb.-Datum:

Nr.: 7

Aufnahme beantra

Wiederaufn. beantr

Austritt:

Gelöscht:

Ausschluß:

Aufgehoben:

Gestrichen wege

Zurückgenomme

Abgang zur W

Zugang von

Gestorben:

Bemerkungen:

2968

Mitglieds Nr. 3535550 Vor- und Zuname Behrendt Albert

Geboren 12.6.96 Ort Hr

Beruf Fabr. Ledig, verheiratet, verw.

Eingetreten 1.5.33.

Ausgetreten w. a. Opfer 11.35/12

Wiedereingetr. p. A. Opfer 12.35/10

Wohnung Widrinnen

Ortsgr. Bädeker **Gau** Sehar.

Wohnung

Ortsgr. **Gau**

Wohnung

Ortsgr. **Gau**

Wohnung

Ortsgr. **Gau**

Wohnung

Ortsgr. **Gau**

Name: Behrendt Albert

Reichsang. **Beruf:** Geborene: Verehlichte:

Geb.-Datum: 20.2.97 **Geb.-Ort:** Langendreer

Nr.: 7460788 **Aufn.:** 7.11.39 1.2.40

Aufnahme beantragt am:

Wiederaufn. beantragt am: genehm.:

Austritt:

Gelöscht:

Ausschluß:

Aufgehoben:

Gestrichen wegen:

Zurückgenommen:

Abgang zur Wehrmacht:
Zugang von

Gestorben:

Bemerkungen:

Wohnung: D. Westenhellweg 184

Ortsgr.: Dortmund **Gau:** Westf. Süd

Monatsmeldg. Gau: Mt. Bl.

Lt. RL./ vom

Wohnung:

Ortsgr.: **Gau:**

Monatsmeldg. Gau: Mt. Bl.

Lt. RL./ vom

Wohnung:

Ortsgr.: **Gau:**

Monatsmeldg. Gau: Mt. Bl.

Lt. RL./ vom

Wohnung:

Ortsgr.: **Gau:**

Monatsmeldg. Gau: Mt. Bl.

Lt. RL./ vom

Wohnung:

Ortsgr.: **Gau:**

Name: Behrendt Albert
Maur.

Geb.-Datum: 5.7.97 Geb.-Ort: B.

Mitgl.-Nr.: 8899044 Aufn.: 1. April 1941
28.2.41.

Aufnahme beantragt am:

Wiederaufn. beantragt am: genehm.:

Austritt:

Gelöscht:

Ausschluß:

Aufgehoben:

Gestrichen wegen:

Zurückgenommen:

Abgang zur Wehrmacht:
Zugang von

Gestorben:

Bemerkungen:

Wohnung: C. Kirchenstr. 3

Ortsgr.: Cranz Gau: Ostpreußen

Monatsmeldg. Gau: Mt. Bl.

Lt. RL./ vom

Wohnung:

Ortsgr.: Gau:

Monatsmeldg. Gau: Mt. Bl.

Lt. RL. vom

Wohnung:

Ortsgr.: Gau:

Monatsmeldg. Gau Mt. Bl.

Lt. RL./ vom

Wohnung:

Ortsgr.: Gau.

Monatsmeldg. Gau: Mt. Bl.

Lt. RL./ vom

Wohnung:

Ortsgr.: Gau:

Name: Behrendt Albert
Buchbinder Beruf: Geborene: Verehlichte:

Geb.-Datum: 23.7.97 Geb.-Ort: Thorn

Nr.: 5798697 Aufn.: 1. 5. 37
Aufnahme beantragt am: 27.11.37.

Wiederaufn. beantragt am: genehm.

Austritt:

Gelöscht:

Ausschluß:

Aufgehoben:

Gestrichen wegen:

Zurückgenommen:

Abgang zur Wehrmacht
Zugang von

Gestorben:

Bemerkungen:

Wohnung: Göschen - 1

Ortsgr.: Leipzig Gau: Sachsen

Monatsmeldg. Gau: Mt. Bl.

Lt. RL./ vom

Wohnung:

Ortsgr.: Gau:

Monatsmeldg. Gau: Mt. Bl.

Lt. RL. vom

Wohnung:

Ortsgr.: Gau:

Monatsmeldg. Gau: Mt. Bl.

Lt. RL./ vom

Wohnung:

Ortsgr.: Gau:

Monatsmeldg. Gau: Mt. Bl.

Lt. RL. vom

Wohnung:

Ortsgr.: Gau:

2970

Name: Behrend Albert
Kl. Wachm. Beruf: Geborene: Verehlichte:
Geb.-Datum: 17.9.97 Geb.-Ort: Hartenstein
Nr.: 5478301 Aufn.: 1. 5. 37
Aufnahme beantragt am: 29.4.37
Wiederaufn. beantragt am: genehm.:
Austritt:
Gelöscht:
Ausschluß:
Aufgehoben:
Gestrichen wegen:

Zurückgenommen:

Abgang zur Wehrmacht:
Zugang von
Gestorben:
Bemerkungen:

Wohnung: Speichermarkt 135
Ortsgr.: Königsberg Gau: Ostpr.
Monatsmeldg. Gau: Ostpr. Mk. 5.72 Pf 38
Lt. RL./ vom
Wohnung: F. Stolbeckerstr. 10, b
Ortsgr.: Tilsit Gau: Ostpr.

Monatsmeldg. Gau: Mk. Pf
Lt. RL./ vom
Wohnung:
Ortsgr.: Gau:

Monatsmeldg. Gau: Mk. Pf
Lt. RL./ vom
Wohnung:
Ortsgr.: Gau:

Monatsmeldg. Gau: Mk. Pf.
Lt. RL./ vom
Wohnung:
Ortsgr.: Gau:

Mitglieds Nr. 2500342 Vor- und Zuname Behrendt Albert

Geboren 3.1.98 Ort Büsendorf
Beruf Arb. Ledig, verheiratet, verw.
1.5.33
Eingetreten
Ausgetreten
Wiedereingetr.

Wohnung Schw. Lenzkaer Str. 78a
Ortsgr. Schwiau Gau Brandenburg
M. Res.-Lz. Kurau 31 1 36 4

Wohnung L
Ortsgr. Lehnice Gau Pommern

Wohnung
Ortsgr. Gau

Wohnung
Ortsgr. Gau

Wohnung
Ortsgr. Gau

Wohnung
Ortsgr. Gau

Mitglieds Nr. 4049737 Zu- und Vorname Behrendt Albert

Geboren 20.1.99. Ort W

Beruf Kfm. Lehrl. Ledig, verheiratet, verw. 1. 5. 37

Eingetreten

Ausgetreten

Wiedereingetr.

Wohnung Wandsbek Feldmannstr. 11.

Hamburg Hamburg

Ortsgr. Gau

Wohnung

Ortsgr. Gau

Wohnung

Ortsgr. Gau

Wohnung

Ortsgr. Gau

Wohnung

Ortsgr. Gau

Name: Behrendt Albert

Arb. Beruf: Geborene: Verehlichte.

Geb.-Datum: 22.8.99 Geb.-Ort: Langen

Nr.: 5548171 Aufn.: 1. 5. 37

Aufnahme beantragt am: 2.11.37

Wiederaufn. beantragt am: genehm.:

Austritt:

Gelöscht:

Ausschluß:

Aufgehoben:

Gestrichen wegen:

Zurückgenommen:

Abgang zur Wehrmacht:
Zugang von

Gestorben:

Bemerkungen:

Wohnung: W.

Ortsgr. Hanker Ruschin Gau: Kurmark

Monatsmeldg. Gau: Mk. Pf.

Lt. Nl./ vom

Wohnung: kurzfristig

Ortsgr.: Gau: Brdbg.8.39.168

Brandbg.1.40/108

Monatsmeldg. Gau: Mk. Pf.

Lt. Nl./ vom

Wohnung:

Ortsgr.: Gau:

Monatsmeldg. Gau: Mk. Pf.

Lt. Nl./ vom

Wohnung:

Ortsgr.: Gau:

Monatsmeldg. Gau: Mk. Pf.

Lt. Nl./ vom

Wohnung:

Ortsgr.: Gau:

Name: B

Geb.-Datum: 2

Mitgl.-Nr.: 8

Aufnahme beantr

Wiederaufn. bean

Austritt:

Gelöscht:

Ausschluß:

Aufgehoben:

Gestrichen wege

Zurückgenomme

Abgang zur W
Zugang von

Gestorben:

Bemerkungen:

Mitglieds Nr.

Geboren 8

Beruf

Eingetreten

Ausgetreten

Wiedereinge

Wohnung

Ortsgr.

Wohnung

Ortsgr.

2972

Name: Behrendt Albert
Masch.

Geb.-Datum: 25.3.99 Geb.-Ort: Neuhof Didlacken

Mitgl.-Nr.: 8904173 Aufn.: 1. Jan. 1942

Aufnahme beantragt am: 1.11.41.

Wiederaufn. beantragt am: genehm.:

Austritt:

Gelöscht:

Ausschluß:

Aufgehoben:

Gestrichen wegen:

Zurückgenommen:

Abgang zur Wehrmacht:
Zugang von

Gestorben:

Bemerkungen:

Wohnung: G. Lindenweg 2

Ortsgr.: Gumbinnen Gau: Ostpreußen

Monatsmeldg. Gau: Mt. Bl.

Lt. RL./ vom

Wohnung:

Ortsgr.: Gau:

Monatsmeldg. Gau: Mt. Bl.

Lt. RL./ vom

Wohnung:

Ortsgr.: Gau:

Monatsmeldg. Gau: Mt. Bl.

Lt. RL./ vom

Wohnung:

Ortsgr.: Gau:

Monatsmeldg. Gau: Mt. Bl.

Lt. RL./ vom

Wohnung:

Ortsgr.: Gau:

Mitglieds Nr. 1897383 Vor- und Zuname Behrendt Albert

Geboren 8. 9. 99 Ort Plaiken

Beruf Kfm. Ledig, ~~verheiratet~~, ~~verw.~~

Eingetreten 1.5.33

Ausgetreten

Wiedereingetr.

Wohnung Kauendorf

Ortsgr. Heilsberg Gau Ostpreußen

Wohnung

Ortsgr. Gau

Wohnung

Ortsgr. Gau

Wohnung

Ortsgr. Gau

Wohnung

Ortsgr. Gau

Wohnung

Ortsgr. Gau

Name: Berendt Albert

Geborene:
Verehlichte: Müller

Geb.-Datum: 23.4.00 Geb.-Ort: Wyrobki

Mitgl.-Nr.: 8123315 Aufnahme: 1 März 1941

Aufnahme beantragt am: 6.9.40

Wiederaufn. beantragt am: ..... genehm.: .....

Austritt: .....

Gelöscht: .....

Ausschluß: .....

Aufgehoben: .....

Gestrichen wegen: .....

Zurückgenommen: .....

Abgang zur Wehrmacht: .....
Zugang von .....

Gestorben: .....

Bemerkungen: .....

Wohnung: Schröttersdorf

Ortsgr.: Büchingen Gau: Ostpreußen

Monatsmeldg. Gau: Ostpreussen Mt. 10.42. Bl. 1.

Lt. RL./ ..... vom .....

Wohnung: Schröttersdorf

Ortsgr.: Büchingen Gau: Ostpreussen

Monatsmeldg. Gau: ..... Mt. ..... Bl. .....

Lt. RL./ ..... vom .....

Wohnung: .....

Ortsgr.: ..... Gau: .....

Monatsmeldg. Gau: ..... Mt. ..... Bl. .....

Lt. RL./ ..... vom .....

Wohnung: .....

Ortsgr.: ..... Gau: .....

Monatsmeldg. Gau: ..... Mt. ..... Bl. .....

Lt. RL./ 0 2 1 0 0 0 vom 0 0 .

Wohnung: .....

Ortsgr.: ..... Gau: .....

Mitglieds Nr. 1798148 Vor- und Zuname Jähnert Albert

Geboren 10.9.99 Ort Gj.

Beruf Tischler Ledig, verheiratet, verw.

Eingetreten 1.4.33

Ausgetreten .....

Wiedereingetr. .....

m. 6.36 5. 43 Hebbelstr. 24.

Wohnung Hebbelstr.

Ortsgr. Jüterbog Gau Brandenburg

Wohnung .....

Ortsgr. ..... Gau .....

Wohnung .....

Ortsgr. ..... Gau .....

Wohnung .....

Ortsgr. ..... Gau .....

Wohnung .....

Ortsgr. ..... Gau .....

Wohnung .....

Ortsgr. ..... Gau .....

6 2 1 0 0 0 0 0 -

Mitglieds Nr. .....

Geboren .....

Beruf .....

Eingetreten .....

Ausgetreten .....

Wiedereinget .....

Posen

Wohnung 6

3.36/13

Ortsgr. .....

Wohnung .....

Ortsgr. .....

Mitglieds Nr. .....

Geboren .....

Beruf .....

Eingetreten .....

Ausgetreten .....

Wiedereinge .....

Wohnung .....

Ortsgr. .....

Wohnung .....

Ortsgr. .....

2974

Mitglieds Nr. 2864530 Vor- und Zuname Behrendt Albert

Geboren 12.12.00 Ort E.

Beruf Schlosser Ledig, verheiratet, ~~verw.~~

Eingetreten 1.5.33

Ausgetreten

Wiedereingetr.

~~Essen~~ E. Kray ~~Am Lichtenberg 45~~ Hyazinthenstr.

Wohnung 3.36/13 Essen

Ortsgr. Essen Gau Essen

Wohnung

Ortsgr. Gau

Wohnung

Ortsgr. Gau

Wohnung

Ortsgr. Gau

Wohnung

Ortsgr. Gau

Mitglieds Nr. 1268573 Vor- und Zuname Behrendt Albert

Geboren 17.8.01. Ort B.

Beruf Maschinist Ledig, verheiratet, verw.

1. 8. 32.

Eingetreten

Ausgetreten

Wiedereingetr.

Wohnung B. 12., Katzmairstr 81

Ortsgr. München Gau Hch. Obb.

Wohnung

Ortsgr. Gau

Wohnung

Ortsgr. Gau

Wohnung ~~B.~~ Bezirk Ostmark

Ortsgr. ~~Bezirk~~ Gau

Kurm. 12.37/7 (2)

Wohnung M. Marktstr. 15

Ortsgr. Meseritz Gau Kurmark

Abk. Brdbg. 7.43/33

Wohnung

Ortsgr. Gau

Name: Behrendt Albert
Ldw.
Geb.-Dat. 3.12.01 Geb.-Ort: S.
Nr.: 8881164 Aufn.: 1. Feb. 1942
Aufnahme beantragt am: 19.3.41
Wiederaufn. beantragt am: genehm.
Austritt:
Gelöscht:
Ausschluß:
Aufgehoben:
Gestrichen wegen:

Zurückgenommen:

Abgang zur Wehrmacht:
Zugang von
Gestorben:
Bemerkungen:

Danz.-Westpr. 17.9.42

Wohnung: Skrzypkowo
Ortsgr.: ~~Czernikowo~~ Schwarzendorf Gau: Danzig-Westpr.
Monatsmeldg Gau: Mt. Bl.
Lt. RL. / vom
Wohnung:
Ortsgr.: Gau:

Monatsmeldg. Gau: Mt. Bl.
Lt. RL. / vom
Wohnung:
Ortsgr.: Gau:

Monatsmeldg Gau: Mt. Bl.
Lt. RL. / vom
Wohnung:
Ortsgr.: Gau:

Monatsmeldg. Gau: Mt. Bl.
Lt. RL. / vom
Wohnung: 2 1 0 0 0 0 -
Ortsgr.: Gau:

Name: Behrendt ADALBERT
Landwirt
Beruf: Geborene: Verehlichte:
Geb.-Datum: 1.1.03. Geb.-Ort: Bessin/Rügen
Nr.: 6001439 Aufn.: 1. 5. 37
25.6.37.
Aufnahme beantragt am:
Wiederaufn. beantragt am: genehm.
Austritt:
Gelöscht:
Ausschluß:
Aufgehoben:
Gestrichen wegen:

Zurückgenommen:

Abgang zur Wehrmacht:
Zugang von
Gestorben:
Bemerkungen:

Wohnung: Teg.lhof, Pommern
Ortsgr.: Sehlen Gau:
Monatsmeldg. Gau: Mt. Bl.
Lt. RL./ vom
Wohnung:
Ortsgr.: Gau:

Monatsmeldg. Gau: Mt. Bl.
Lt. RL./ vom
Wohnung:
Ortsgr.: Gau:

Monatsmeldg. Gau: Mt. Bl.
Lt. RL./ vom
Wohnung:
Ortsgr.: Gau:

Monatsmeldg. Gau: Mt. Bl.
Lt. RL./ vom
Wohnung: 2 1 0 0 0 0 -
Ortsgr.: Gau:

Mitglieds Nr.
Geboren 5.
Beruf
Eingetreten
Ausgetreten
Wiedereingetr
Wohnung
Ortsgr.
Wohnung
Ortsgr.
Name:
Geb.-Datum:
Nr.: 4
Aufnahme beantragt
Wiederaufn. beantragt
Austritt:
Gelöscht:
Ausschluß:
Aufgehoben:
Gestrichen wegen
Zurückgenommen
Abgang zur Weh
Zugang von
Gestorben:
Bemerkungen:

2976

Mitglieds Nr. 1836769 Vor- und Zuname Lehrendt Albert

Geboren 5.1.04 Ort Lissau

Beruf Arbeiter Ledig, ~~verheiratet~~, ~~verw.~~

Eingetreten 1.4.33

Ausgetreten

Wiedereingetr.

Wohnung Langsau

Ortsgr. Waldau Gau Ostpreußen

1.Rev.Li.Ostpr 31.XII/35

Wohnung Lyck

Ortsgr. Lyck Gau

Ostpr. 9.39/40 über Königsberg.

Wohnung Langsau (Z)

Ortsgr. Salzburg Gau Ostpreussen

Wohnung

Ortsgr. Gau

Wohnung

Ortsgr. Gau

Wohnung

Ortsgr. Gau

Name: Lehrendt Albert

Expedient Beruf: Geborene:

Geb.-Datum: 2.12.04 Geb.-Ort: Bobbau Verehlichte:

Nr.: 4845381 Aufn.: 1.5.37

Aufnahme beantragt am: 5.7.37

Wiederaufn. beantragt am: genehm.:

Austritt:

Gelöscht:

Ausschluß:

Aufgehoben:

Gestrichen wegen:

Zurückgenommen:

Abgang zur Wehrmacht:

Zugang von

Gestorben:

Bemerkungen:

Wohnung: L. Kleinhardt 13

Ortsgr.: Dessau Gau: Magdeb.-Anh.

Monatsmeldg. Gau: Mk. Pf.

Lt. Nr./ vom

Wohnung:

Ortsgr.: Gau:

Monatsmeldg. Gau: Mk. Pf.

Lt. Nr./ vom

Wohnung:

Ortsgr.: Gau:

Monatsmeldg. Gau: Mk. Pf.

Lt. Nr./ vom

Wohnung:

Ortsgr.: Gau:

Monatsmeldg. Gau: Mk. Pf.

Lt. Nr./ vom

Wohnung:

Ortsgr.: Gau:

Mitglieds Nr. 2504103 Vor- und Zuname Behrend Albert

Geboren 25.11.10 Ort Mezit.

Beruf Kfm. Ledig, verheiratet, verw.

Eingetreten 1.5.33

Ausgetreten

Wiedereingetr.

Wohnung U.

Ortsgr. Finow Gau Brandenburg

Wohnung Falkenhagen

Ortsgr. Falkenhagen Gau Finowfurt

Wohnung

Ortsgr. Gau

Wohnung

Ortsgr. Gau

Wohnung

Ortsgr. Gau

Wohnung

Ortsgr. Gau

Mitglieds Nr. 2316649 Vor- und Zuname Behrendt Albert

Geboren 13.12.07 Ort Bz.

Beruf Maler Ledig. verheiratet, ~~verw.~~

Eingetreten 1.5.33

Ausgetreten

Wiedereingetr.

Wohnung Blumendorf

Ortsgr. Finowfurt Gau Brandenburg

Wohnung

Ortsgr. Gau

Wohnung

Ortsgr. Gau

Wohnung

Ortsgr. Gau

Wohnung

Ortsgr. Gau

Name: Behre

Geb.-Datum: 16 88

Mitgl.-Nr.:

Aufnahme beantragt

Wiederaufn. beantrag

Austritt:

Gelöscht:

Ausschluß:

Aufgehoben:

Gestrichen wegen:

Zurückgenommen:

Abgang zur Wehrm
Zugang von

Gestorben:

Bemerkungen:

Mitglieds Nr

Geboren

Beruf 55

Eingetreten

Ausgetreten

Wiedereinge

Wohnung

Ortsgr.

Wohnung

Ortsgr.

2978

Name: Behrendt Albert
Fleischer

Geb.-Datum: 16.6.10 Geb.-Ort: 8.

Mitgl.-Nr.: 8898970 Aufn.: 1. April 1941

Aufnahme beantragt am: 11.2.41.

Wiederaufn. beantragt am: ..... genehm.:

Austritt:

Gelöscht:

Ausschluß:

Aufgehoben:

Gestrichen wegen:

Zurückgenommen:

Abgang zur Wehrmacht:
Zugang von

Gestorben:

Bemerkungen:

Wohnung: O. Friedrichstr. 13

Ortsgr.: Ostrode Gau: Ostpreußen

Monatsmeldg. Gau: Mt. Bl.

Lt. RL./ vom

Wohnung:

Ortsgr.: Gau:

Monatsmeldg. Gau: Mt. Bl.

Lt. RL./ vom

Wohnung:

Ortsgr.: Gau:

Monatsmeldg. Gau: Mt. Bl.

Lt. RL./ vom

Wohnung:

Ortsgr.: Gau:

Monatsmeldg. Gau: Mt. Bl.

Lt. RL./ vom

Wohnung:

Ortsgr.: Gau:

Mitglieds Nr. 4054772 Zu- und Vorname Behrendt Albert

Geboren 21.10.10 Ort Altona

Beruf SS Oberbaumann Ledig, verheiratet, verw.

Eingetreten ~~1.~~ ~~5.~~ 37

Ausgetreten

Wiedereingetr.

Wohnung Altona, Bahrenfelderstr. 196

Ortsgr. Hamburg **Gau** – Hamburg

Wohnung

Ortsgr. **Gau**

Wohnung

Ortsgr. **Gau**

Wohnung

Ortsgr. **Gau**

Wohnung

Ortsgr. **Gau**

Wohnung

Ortsgr. **Gau**

Mitglieds Nr. 2002236 Vor- und Zuname Behrendt Albert

Geboren 6.10.11 Ort Hendemarke

Beruf Schlosser Ledig, verheiratet, verw.

Eingetreten 5.33

Ausgetreten

Wiedereingetr.

Wohnung Hendemarke

Ortsgr. Werben Elbe Gau Magd. Anh.

Wohnung

Ortsgr. Gau

Wohnung

Ortsgr. Gau

Wohnung

Ortsgr. Gau

Wohnung

Ortsgr. Gau

Wohnung

Ortsgr. Gau

Mitglieds Nr. 1466901 Vor- und Zuname Behrendt Albert

Geboren 4.1.11 Ort Göttingen

Beruf Schmied Ledig, verheiratet, ~~verw.~~

Eingetreten 1. 12. 32.

Ausgetreten

Wiedereingetr.

Wohnung

Ortsgr. Südhann. Gau Südhann.-Br

Wohnung

Ortsgr. Gau

Wohnung

Ortsgr. Gau Lüdh. Br

Wohnung

Ortsgr. Lüdh Br 5738/69 Gau

Wohnung g Kotestr 10

Ortsgr. Göttingen Gau Lüdh-Br

Wohnung

Ortsgr. Gau

Wohnung

Ortsgr. Gau

Name: Beh

Geb.-Datum:

Nr.: 48

Aufnahme beantragt

Wiederaufn. beantrag

Austritt:

Gelöscht:

Ausschluß:

Aufgehoben:

Gestrichen wegen:

Zurückgenommen:

Abgang zur Wehr
Zugang von

Gestorben:

Bemerkungen:

Mitglieds Nr.

Geboren

Beruf

Eingetreten

Ausgetreten

Wiedereinget

Wohnung

Ortsgr.

2980

Name: Schrandt Albert
Beruf: Schm. Geborene:
Verehlichte:
Geb.-Datum: 11. 6. 13 Geb.-Ort: Elm
Nr.: 4830591 Aufn.: 1. 5. 37
Aufnahme beantragt am: 26.6.37
Wiederaufn. beantragt am: genehm.:
Austritt:
Gelöscht:
Ausschluß:
Aufgehoben:
Gestrichen wegen:
Zurückgenommen:
Abgang zur Wehrmacht:
Zugang von
Gestorben:
Bemerkungen:

Wohnung: Berlin O 112 Pücklerstr 13
Ortsgr.: Berlin Gau: Berlin
Monatsmeldg. Gau: Mk. Pf.
Lt. RE./ vom
Wohnung:
Ortsgr.: Gau:
Monatsmeldg. Gau: Mk. Pf.
Lt. RE./ vom
Wohnung:
Ortsgr.: Gau:
Monatsmeldg. Gau: Mk. Pf.
Lt. RE./ vom
Wohnung:
Ortsgr.: Gau:
Monatsmeldg. Gau: Mk. Pf.
Lt. RE. vom
Wohnung: [illegible]
Ortsgr.: Gau:

Mitglieds Nr. 1831738 Vor- und Zuname Behrens Alwin

Geboren 26.3.14 Ort Remscheid
Beruf Schmied Ledig, verheiratet, verw.
Eingetreten 1.4.33
Ausgetreten
Wiedereingetr.

15.6.35
Wohnung Remscheid
Ortsgr. ~~Hackenberg~~ Gau Südhann.-Br.

Wohnung
Ortsgr. Gau

Wohnung
Ortsgr. Gau

Wohnung
Ortsgr. Gau

Wohnung
Ortsgr. Gau

Wohnung
Ortsgr. Gau

Mitglieds Nr. 2827372 Vor- und Zuname Behrendt Albert

Geboren 21. 9. 14 Ort R

Beruf Bäcker Ledig, ~~verheiratet, verw.~~

Eingetreten 1.5.33

Ausgetreten

Wiedereingetr.

Wohnung Delrath Industrie 62

Ortsgr. Krefeld Gau Düsseldorf

Wohnung

Ortsgr. Gau

Wohnung

Ortsgr. Gau

Wohnung

Ortsgr. Gau

Wohnung

Ortsgr. Gau

Name: Behrendt Albert

Beruf: Geborene: Verehlichte:

Geb.-Datum: 17. 2. 19. Geb.-Ort: R.

Nr.: 4316683 Aufn.: 1. Sept. 1937

3. 12. 37

Aufnahme beantragt am:

Wiederaufn. beantragt am: genehm.:

Austritt:

Gelöscht:

Ausschluß:

Aufgehoben:

Gestrichen wegen:

Zurückgenommen:

Abgang zur Wehrmacht

Zugang von

Gestorben:

Bemerkungen:

Wohnung: R. Krückenstr. 57

Ortsgr.: Remscheid Gau: Düsseldf.

Monatsmeldg. Gau: Mt. Bl. (2)

Lt. RL./ vom

Wohnung: Düsseldf.

Ortsgr.: Gau:

Monatsmeldg. Gau: Mt. Bl.

Lt. RL./ vom

Wohnung:

Ortsgr.: Gau:

Monatsmeldg. Gau: Mt. Bl.

Lt. RL./ vom

Wohnung:

Ortsgr.: Gau:

Monatsmeldg. Gau: Mt. Bl.

Lt. RL./ vom

Wohnung:

Ortsgr.: Gau:

2982

Name: Berendt Albin

Handwerksoberlehr.a.D.

Geb.-Datum: 27.8.89 Geb.-Ort: Kaikau

Mitgl.-Nr.: 8312372 Aufnahme: 1. Juli 1941

Aufnahme beantragt am: 2.5.41

Wiederaufn. beantragt am: genehm.:

Austritt:

Gelöscht:

Ausschluß:

Aufgehoben:

Gestrichen wegen:

Zurückgenommen:

Abgang zur Wehrmacht:
Zugang von

Gestorben:

Bemerkungen:

Wohnung: K. Neußerstr. 41/2.

Ortsgr.: Köln Gau: Köln—Aachen

Monatsmeldg. Gau: Mk. Bl.
Lt. RL./ vom

Wohnung:

Ortsgr.: Gau:

Monatsmeldg. Gau: Mk. Bl.
Lt. RL./ vom

Wohnung:

Ortsgr.: Gau:

Monatsmeldg. Gau: Mk. Bl.
Lt. RL./ vom

Wohnung:

Ortsgr.: Gau:

Monatsmeldg. Gau: Mk. Bl.
Lt. RL./ vom

Wohnung:

Ortsgr.: Gau:

Name: Behrend Albrecht

Angestellter Geb.: Geborene: Verehlichte:

Geb.-Datum: 31.7.87 Geb.-Ort: Lindenhof

Nr.: 5918348 Aufn.: 1. 5. 37

Aufnahme beantragt am:

Wiederaufn. beantragt am: genehm.:

Austritt:

Gelöscht:

Ausschluß:

Aufgehoben:

Gestrichen wegen:

Zurückgenommen:

Abgang zur Wehrmacht:
Zugang von

Gestorben:

Bemerkungen:

Wohnung: Berlin-Pankow Zillertal 9

Ortsgr.: Berlin Gau: Berlin

Monatsmeldg. Gau: Mk. Bl.
Lt. RL./ vom

Wohnung:

Ortsgr.: Gau:

Monatsmeldg. Gau: Mk. Bl.
Lt. RL./ vom

Wohnung:

Ortsgr.: Gau:

Monatsmeldg. Gau: Mk. Bl.
Lt. RL./ vom

Wohnung:

Ortsgr.: Gau:

Monatsmeldg. Gau: Mk. Bl.
Lt. RL./ vom

Wohnung:

Ortsgr.: Gau:

Mitglieds Nr. 146051 Vor- und Zuname Behrendt Albrecht

Geboren 2.10.98 Ort Berlin

Beruf Kfm Ledig, verheiratet, verw.

Eingetreten **1.1.33.**

Ausgetreten

Wiedereingetr.

Wohnung F. Hindenburgstr. 15

Ortsgr. Jüterbog **Gau** **Brandenburg**

Wohnung

Ortsgr. **Gau**

Wohnung

Ortsgr. **Gau**

Wohnung

Ortsgr. **Gau**

Wohnung

Ortsgr. **Gau**

Name: Berent Alexander
Bauer

Geb.-Dat.: 17.3.05 Geb.-Ort: Runoka

Nr.: 8956367 Aufn.: 1. Avril 1942

Aufnahme beantragt am: 30.9.40 genehm.:

Wiederaufn. beantragt am: genehm.:

Austritt:

Gelöscht:

Ausschluß:

Aufgehoben:

Gestrichen wegen:

Zurückgenommen:

Abgang zur Wehrmacht:

Zugang von

Gestorben:

Bemerkungen:

Wohnung: St.

Ortsgr.: Striegenau Gau: Ostpreußen

Monatsmeldg. Gau Mk. Bl.

Lt. RL. / vom

Wohnung:

Ortsgr.: Gau:

Monatsmeldg. Gau Mk. Bl.

Lt. RL. / vom

Wohnung:

Ortsgr.: Gau:

Monatsmeldg. Gau: Mk. Bl.

Lt. RL. vom

Wohnung:

Ortsgr.: Gau:

2984

Mitglieds Nr. 3078885 Vor- und Zuname Behrendt Hermann

Geboren 6.11.06 Ort Sorgenau

Beruf Maschl. Ledig, verheiratet, ~~verw.~~

1. MAI 1933

Eingetreten

Ausgetreten

Wiedereingetr.

Wohnung K. Schl. 6. 1/c Kaiserstr. 37

Ortsgr. 3 Gau Berlin

Wohnung

Ortsgr. Gau

Wohnung

Ortsgr. Gau

Wohnung

Ortsgr. Gau

Wohnung

Ortsgr. Gau

Name: Behrendt Herr

Beruf: Geborene: Verehlichte:

Geb.-Datum: 25.7.15 Geb.-Ort: Danzig

Nr.: 6987539 Aufn.: 1. Mai 1937

Aufnahme beantragt am:

Wiederaufn. beantragt am: genehm.:

Austritt:

Gelöscht:

Ausschluß:

Aufgehoben:

Gestrichen wegen:

Zurückgenommen:

Abgang zur Wehrmacht:

Zugang von

Gestorben:

Bemerkungen:

Wohnung: Beuthen Kaiserstr. 120

Ortsgr.: Beuthen Gau: Schlesien

Monatsmeldg. Gau: Mt. Bl.

Lt. Nl./ vom

Wohnung:

Ortsgr.: Gau:

Monatsmeldg. Gau: Mt.

Lt. Nl./ vom

Wohnung:

Ortsgr.: Gau:

Monatsmeldg. Gau: Mt. Bl.

Lt. Nl./ vom

Wohnung:

Ortsgr.: Gau:

Monatsmeldg. Gau: Mt. Bl.

Lt. Nl./ vom

Wohnung:

Ortsgr.: Gau:

Name: Behrendt Alexander

Rb.Bedienst.
Beruf: Geborene:
Verehlichte: Tuchel

Geb.-Datum: 12.12.15. Geb.-Ort:

Nr.: 7658635 Aufn.: 1.6.40
6.11.39.

Aufnahme beantragt am:

Wiederaufn. beantragt am: genehm.

Austritt:

Gelöscht:

Ausschluß:

Aufgehoben:

Gestrichen wegen:

Zurückgenommen:

Abgang zur Wehrmacht:
Zugang von

Gestorben:

Bemerkungen:

Wohnung: Str., Mönchstr,10.

Ortsgr.: Stralsund Gau: Pommern

Monatsmeldg. Gau: Pomm. Mk. 1.40 Pf. 129

Lt. RL./ vom (X

Wohnung: Ruizzuffr 5

Ortsgr.: Tuchel Gau: Danzig Weser

Monatsmeldg. Gau: Mk. Pf.

Lt. RL./ vom

Wohnung:

Ortsgr.: Gau:

Monatsmeldg. Gau: Mk. Pf.

Lt. RL./ vom

Wohnung:

Ortsgr.: Gau:

Monatsmeldg. Gau: Mk. Pf.

Lt. RL./ vom

Wohnung:

Ortsgr.: Gau:

Name: Behrend Alfons
Bauer
Beruf: Geborene:
Verehlichte:

Geb.-Datum: 6.8.92 Geb.-Ort: Portschweiten

Nr.: 4863096 Aufn.: 1. 5. 37

Aufnahme beantragt am: 11.6.37

Wiederaufn. beantragt am: genehm.:

Austritt:

Gelöscht:

Ausschluß:

Aufgehoben:

Gestrichen wegen:

Zurückgenommen:

Abgang zur Wehrmacht:
Zugang von

Gestorben:

Bemerkungen:

Wohnung: Hohnigfelde,

Ortsgr.: Dietrichsdorf Gau: Ostpr.

Monatsmeldg. Gau: Mk. Pf.

Lt. RL./ vom

Wohnung:

Ortsgr.: Gau:

Monatsmeldg. Gau: Mk. Pf.

Lt. RL./ vom

Wohnung:

Ortsgr.: Gau:

Monatsmeldg. Gau: Mk. Pf.

Lt. RL./ vom

Wohnung:

Ortsgr.: Gau:

Name: Be

Geb.-Datum: 2

Mitgl.-Nr.: 8

Aufnahme beantra

Wiederaufn. beantr

Austritt:

Gelöscht:

Ausschluß:

Aufgehoben:

Gestrichen wegen

Zurückgenommen

Abgang zur Wel
Zugang von

Gestorben:

Bemerkungen:

Mitglieds Nr.

Geboren 1

Beruf Kfm

Eingetreten

Ausgetreten

Wiedereinge

Wohnung

Ortsgr.

2986

Name: Behrendt Alfons

Geborene:
Verehlichte: Monteur

Geb.-Datum: 20.10.03 Geb.-Ort: Frankenhagen

Mitgl.-Nr.: 8278310 Aufn.: 1 Okt 1940
15.8.40

Aufnahme beantragt am:

Wiederaufn. beantragt am: genehm.:

Austritt:

Gelöscht:

Ausschluß:

Aufgehoben:

Gestrichen wegen:

Zurückgenommen:

Abgang zur Wehrmacht:
Zugang von

Gestorben:

Bemerkungen:

Wohnung: St. Bredow Max Eythweg 4
Pommern

Ortsgr.: Stettin Gau:

Monatsmeldg. Gau: Pom. Mt. 4.42 Bl. 65.
Lt. RL./ Hptf. Danz. Werft vom 4-5.42 (Z)

Wohnung: b. Siegfr. 35 (Fr.)

Ortsgr.: Elbing Gau: 5/Zy. Westpr.

Monatsmeldg. Gau: Mt. Bl.
Lt. RL./ vom

Wohnung:

Ortsgr.: Gau:

Monatsmeldg. Gau: Mt. Bl.
Lt. RL./ vom

Wohnung:

Ortsgr.: Gau:

Monatsmeldg. Gau: Mt. Bl.
Lt. RL./ vom

Wohnung:

Ortsgr.: Gau:

Mitglieds Nr. 133712 Vor- und Zuname Behrendt Alfons

Geboren 1.4.13 Ort Graudenz

Beruf Edu Arb. Ledig, ~~verheiratet, verw.~~

Eingetreten 1 10.32

Ausgetreten

Wiedereingetr.

Wohnung L

Ortsgr. Lichtenau Gau Ostmark

Pütm 4.37 (Z)

Wohnung Pümmelhof (Zollbrück)

Ortsgr. Lichtenau Gau Grenzmark

Küstr. 6.38/120 (Z)

Wohnung Lkr. (Osterode/

Ortsgr. Schönau Gau urmark

Bydtg 3.39/186 (Z)

Wohnung K. (Osterode/

Ortsgr. Koritten Gau Brandenburg

Wohnung

Ortsgr. Gau

Wohnung

Ortsgr. Gau

Mitglieds Nr. 1993897 Vor- und Zuname Behrend Alfons

Geboren 30.1.76 Ort K.

Beruf Kaufmann Ledig, verheiratet, verw.

Eingetreten 1.5.33

Ausgetreten

Wiedereingetr.

Wohnung K. Schlossmarkt 15

Ortsgr. Köthen Nord Gau Magd.-Anh.

Wohnung

Ortsgr. Gau

Wohnung

Ortsgr. Gau

Wohnung

Ortsgr. Gau

Wohnung

Ortsgr. Gau

Name: Behrend Alfons

Schlosser

Geb.-Dat.: 29.10.23 Geb.-Ort: Beidendorf

Nr.: 9112333 Aufn.: 1. Sept. 1942

Aufnahme beantragt am: 30.5.41

Wiederaufn. beantragt am: genehm.:

Austritt:

Gelöscht:

Ausschluß:

Aufgehoben:

Gestrichen wegen:

Zurückgenommen:

Abgang zur Wehrmacht:

Zugang von

Gestorben:

Bemerkungen:

Wohnung: W. Am Kronskamp 10

Ortsgr.: Wismar Gau: Mecklenburg

Monatsmeldg. Gau Mt. Bl.

Lt. RL. / vom

Wohnung:

Ortsgr.: Gau:

Monatsmeldg. Gau Mt. Bl.

Lt. RL. / vom

Wohnung:

Ortsgr.: Gau:

Monatsmeldg. Gau: Mt. Bl.

Lt. RL. / vom

Wohnung:

Ortsgr.: Gau:

Monatsmeldg. Gau: Mt. Bl.

Lt. RL. / vom

Wohnung:

Ortsgr.: Gau:

2988

Mitglieds-Nr. 78484 Vor- und Zuname Behrendt Alfred

Geboren 22.8.83 Ort F

Beruf Schiff Ledig, verheiratet, verw.

Eingetreten **1.2.33.**

Ausgetreten

Wiedereingetr.

Wohnung Berlin

Ortsgr. Berlin **Gau** **Berlin.**

Wohnung

Ortsgr. **Gau**

Wohnung

Ortsgr. **Gau**

Wohnung

Ortsgr. **Gau**

Wohnung

Ortsgr. **Gau**

Wohnung

Ortsgr. **Gau**

Name: B e h r e n d Alfred

Bühnenmaler Beruf: Geborene: Verehlichte:

Geb.-Datum: 22.8.83 Geb.-Ort: Frankfurt

Nr.: 5310335 Aufn.: 1. 5. 37

Aufnahme beantragt am:

Wiederaufn. beantragt am: genehm.:

Austritt:

Gelöscht:

Ausschluß:

Aufgehoben:

Gestrichen wegen:

Zurückgenommen:

Abgang zur Wehrmacht:
Zugang von

Gestorben:

Bemerkungen:

Wohnung: F.-Sülz, Mittchindstr.38
Köln

Ortsgr.: Gau: Köln- A.

Monatsmeldg. Gau: Mk. Pf.
Lt. RL./ vom

Wohnung:

Ortsgr.: Gau:

Monatsmeldg. Gau: Mk. Pf.
Lt. RL./ vom

Wohnung:

Ortsgr.: Gau:

Monatsmeldg. Gau: Mk. Pf.
Lt. RL./ vom

Wohnung:

Ortsgr.: Gau:

Monatsmeldg. Gau: Mk. Pf.
Lt. RL./ vom

Wohnung:

Ortsgr.: Gau:

Name: Berendt Alfred

Beruf: Kust.Ang. Geborene: / Verehlichte: K.

Geb.-Datum: 30.6.89 Geb.-Ort:

Nr.: 6042409 37 Aufn.: 1. 5. 37

Aufnahme beantragt am:

Wiederaufn. beantragt am: genehm.:

Austritt:

Gelöscht:

Ausschluß:

Aufgehoben:

Gestrichen wegen:

Zurückgenommen:

Abgang zur Wehrmacht:
Zugang von

Gestorben:

Bemerkungen:

Wohnung: K. Schiltzenstr.16

Ortsgr.: Köthen Gau: Magdbg. Anh.

Monatsmeldg. Gau: Mk. Pf.

Lt. RL./ vom

Wohnung:

Ortsgr.: Gau:

Monatsmeldg. Gau: Mk. Pf.

Lt. RL./ vom

Wohnung:

Ortsgr.: Gau:

Monatsmeldg. Gau: Mk. Pf.

Lt. RL./ vom

Wohnung:

Ortsgr.: Gau:

Monatsmeldg. Gau: Mk. Pf.

Lt. RL./ vom 1.10.37 -.30

Wohnung:

Ortsgr.: Gau:

Name: Behrend K. Alfred

Beruf: Arzt prakt. Geborene: / Verehlichte: Barlt

Geb.-Datum: 6.11.87 Geb.-Ort:

Nr.: 5313894 11.7.37 Aufn.: 1. 5. 37

Aufnahme beantragt am:

Wiederaufn. beantragt am: genehm.:

Austritt:

Gelöscht:

Ausschluß:

Aufgehoben:

Gestrichen wegen:

Zurückgenommen:

Abgang zur Wehrmacht:
Zugang von

Gestorben:

Bemerkungen:

Wohnung: Königreich, Dorfstr. 152

Ortsgr.: Gau: Osthann.

Monatsmeldg. Gau: Mk. Pf.

Lt. RL./ vom

Wohnung:

Ortsgr.: Gau:

Monatsmeldg. Gau: Mk. Pf.

Lt. RL./ vom

Wohnung:

Ortsgr.: Gau:

Monatsmeldg. Gau: Mk. Pf.

Lt. RL./ vom

Wohnung:

Ortsgr.: Gau:

Monatsmeldg. Gau: Mk. Pf.

Lt. RL./ vom 1.10.37 -.30

Wohnung:

Ortsgr.: Gau:

Mitglieds Nr.

Geboren

Beruf

Eingetreten

Ausgetreten

Wiedereinge

Wohnung

Ortsgr.

Mitglieds Nr.

Geboren

Beruf

Eingetreten

Ausgetreten

Wiedereinge

Wohnung

Ortsgr.

2990

Mitglieds Nr. 3908552 Vor- und Zuname Behrendt Alfred

Geboren 25.2.87 Ort Bln-Lichtenbg.

Beruf Kaufmann Ledig, verheiratet, verw.

Eingetreten 1. 3. 37

Ausgetreten

Wiedereingetr.

Wohnung B. Rehmsdorferstr. Landsberger-Chaussee 82

Ortsgr. Berlin Gau Berlin

Wohnung

Ortsgr. Gau

Wohnung

Ortsgr. Gau

Wohnung

Ortsgr. Gau

Wohnung

Ortsgr. Gau

Mitglieds Nr. 2022592 Vor- und Zuname Behrendt Alfred

Geboren 19.9.90 Ort Berlin

Beruf Kfm. Ledig, verheiratet, verw.

Eingetreten 1.33

Ausgetreten

Wiedereingetr.

Wohnung Bln. N. Bernauerstr. 14

Ortsgr. Berlin Gau Berlin

Wohnung

Ortsgr. Gau

Wohnung

Ortsgr. Gau

Wohnung

Ortsgr. Gau

Wohnung

Ortsgr. Gau

Mitglieds Nr. 1834693 Vor- und Zuname Behrendt Alfred

Geboren 16.2.92 Ort Köthen

Beruf Oberkellner ~~Ledig~~, verheiratet, ~~verw.~~

Eingetreten 1.4.33

Ausgetreten

Wiedereingetr.

Wohnung Halle/S Gr. Ulrichstr. 16

Ortsgr. ~~Halle/S~~ Gau Halle Merseburg

Halle Mers. 9/37/ii

Wohnung E. Rennsteig Frühe

Ortsgr. Eisleben Gau Halle Mers.

Wohnung

Ortsgr. Gau

Wohnung

Ortsgr. Gau

Wohnung

Ortsgr. Gau

Name: Behrendt Alfred

Rb. Assist.

Geb.-Datum: 10.12.92 Geb.-Ort: Berge

Mitgl.-Nr.: 8319936 Aufn.: 1. April 1941

Aufnahme beantragt am: 2.1.41

Wiederaufn. beantragt am: genehm.:

Austritt:

Gelöscht:

Ausschluß:

Aufgehoben:

Gestrichen wegen:

Zurückgenommen:

Abgang zur Wehrmacht

Zugang von

Gestorben:

Bemerkungen:

Wohnung: Forst Kl. Weg 3

Ortsgr.: ~~Altforst~~ Mark Brandenburg Gau:

Krs. Sorau

Monatsmeldg. Gau: Mt. Bl.

Lt. RL./ vom

Wohnung:

Ortsgr.: Gau:

Monatsmeldg. Gau: Mt. Bl.

Lt. RL./ vom

Wohnung:

Ortsgr.: Gau:

Monatsmeldg. Gau: Mt. Bl.

Lt. RL./ vom

Wohnung:

Ortsgr.: Gau:

2992

Mitglieds Nr. 2171114 Vor- und Zuname Behrendt alfred

geb. Dat. ab. 1.10.33 31.12.37

Geboren 1.4.94 Ort Schwina

Beruf Verwaltungsgeh. Ledig, verheiratet, verw.

Eingetreten 1.5.33

Ausgetreten

Wiedereingetr.

Wohnung P Am Kanal 28

Ortsgr. Potsdam Gau Brandenburg

Wohnung

Ortsgr. Gau

Wohnung

Ortsgr. Gau

Wohnung

Ortsgr. Gau

Wohnung

Ortsgr. Gau

Wohnung

Ortsgr. Gau

Mitglieds Nr. 2263717 Vor- und Zuname Behrendt Alfred

Geboren 20.4.94. Ort G.

Beruf Ldw. Ledig, verheiratet, verw.

Eingetreten 1.5.33

Ausgetreten

Wiedereingetr.

Wohnung Glambach 9

Ortsgr. Grieben Gau Brandenburg

Wohnung

Ortsgr. Gau

Wohnung

Ortsgr. Gau

Wohnung

Ortsgr. Gau

Wohnung

Ortsgr. Gau

Mitglieds Nr.: 235561 Vor- und Zuname: Behrendt Alfred

Eingetreten am 1. April 1930 | wiedereingetr. am

Ausgetreten am

Ausgeschlossen am 1930 H. Bedlg.

Gestorben am

Geburtszeit 20.4.94.

Geburtsort Glambeck

~~Ledig~~, verheiratet, ~~verwitw.~~

Stand oder Beruf Kaufm.

Wohnort Glambeck

Wohnung

Ortsgruppe Glambeck Kr. Brandenburg, Kappen

Gau

Wohnort

Wohnung

Ortsgruppe

Gau

Bemerkungen:

6 0 1 0 0 0 0 -

Mitglieds Nr.: 113305 Vor- und Zuname: Behrendt Alfred

Eingetreten am 1. Feb. 1929 | wiedereingetr. am

Ausgetreten am

Ausgeschlossen am

Gestorben am

Geburtszeit 9.10.97.

Geburtsort Lauenburg

Ledig, verheiratet, verwitw.

Stand oder Beruf Kaufmann

Wohnort Heiligenhafen

Wohnung Hafenstrasse Nr. 12.

Ortsgruppe Heiligenhafen Schlesw-H-

Gau

Wohnort

Wohnung

Ortsgruppe

Gau

Bemerkungen:

0 / 1 0 0 0 0 0 -

2994

Mitglieds Nr. 2766337 Vor- und Zuname Behrend Alfred

Geboren 3.7.98 Ort Stuhm

Beruf Kfm. Mgr. Ledig, verheiratet, verw.

Eingetreten 1.5.33

Ausgetreten

Wiedereingetr.

Wohnung Str. Eduard 2

Ortsgr. Stettin Gau

Wohnung

Ortsgr. Gau

Wohnung

Ortsgr. Gau

Wohnung

Ortsgr. Gau

Wohnung

Ortsgr. Gau

Mitglieds Nr. 2671303 Vor- und Zuname Behrend Alfred

Geboren 7.9.98 Ort S.

Beruf Abtg. Leiter Ledig, verheiratet, verw.

Eingetreten 1.5.33

Ausgetreten

Wiedereingetr.

Wohnung St. am Königstor 5

Ortsgr. Stettin Gau Pommern

Wohnung

Ortsgr. Gau

Wohnung

Ortsgr. Gau

Wohnung

Ortsgr. Gau

Wohnung

Ortsgr. Gau

Mitglieds Nr. 2331028 Vor- und Zuname Behrendt alfred

Geboren 14.12.98 Ort Fauchillen

Beruf Hilfsarb. Ledig, verheiratet, verw.

Eingetreten 1.5.33

Ausgetreten

Wiedereingetr.

Wohnung K. Hardenbergstr. 3

Ortsgr. Königsberg Gau Ostpreußen

Wohnung

Ortsgr. Gau

Wohnung

Ortsgr. Gau

Wohnung

Ortsgr. Gau

Wohnung

Ortsgr. Gau

Wohnung

Ortsgr. Gau

Mitglieds Nr. 3849776 Vor- und Zuname Behrendt alfred

Geboren 20.9.00 Ort Lyck

Beruf Bäckergehilfe Ledig, verheiratet, verw.

Eingetreten 1. 3. 37

Ausgetreten

Wiedereingetr.

Wohnung K. Hindenburgstr. 7

Ortsgr. Landsberg Gau Kurmark

Wohnung

Ortsgr. Gau

Wohnung

Ortsgr. Gau

Wohnung

Ortsgr. Gau

Wohnung

Ortsgr. Gau

2996

Mitglieds Nr. 3759541 Vor- und Zuname Behrendt Alfred

Geboren 16. 10. 00. Ort Fritzwalk

Beruf Bauer Ledig, verheiratet, ~~verw.~~

Eingetreten 1. April 1936

Ausgetreten

Wiedereingetr.

Wohnung Lindenberg

Ortsgr. Lindenberg **Gau** Kurmark

Wohnung

Ortsgr. **Gau**

Wohnung

Ortsgr. **Gau**

Wohnung

Ortsgr. **Gau**

Wohnung

Ortsgr. **Gau**

Wohnung

Ortsgr. **Gau**

Mitglieds Nr. 133247 Vor- und Zuname Behrendt Alfred

Geboren 3. 4. 01 Ort K. B.-R.

Beruf Schw.- Ledig, verheiratet, ~~verw.~~

Eingetreten 1. 9. 32.

Ausgetreten

Wiedereingetr.

Wohnung B. Rosenthal II; Hptstr. 105

Ortsgr. Berlin **Gau** Berlin

Wohnung

Ortsgr. **Gau**

Wohnung

Ortsgr. **Gau**

Wohnung

Ortsgr. **Gau**

Wohnung

Ortsgr. **Gau**

Wohnung

Ortsgr. **Gau**

Mitglieds Nr. 1109558 Vor- und Zuname Behrendt Alfred

Geboren 1.12.02. Ort N.

Beruf Kraftf. Ledig, verheiratet, verw.

Eingetreten 1.4.32

Ausgetreten

Wiedereingetr.

Wohnung N. Friedrich-Wilh.-Gestüt

Ortsgr. Neustadt/Dosse Gau Brandenburg

Wohnung

Ortsgr. Gau

Wohnung

Ortsgr. Gau

Wohnung

Ortsgr. Gau

Name: Behrendt Alfred

Kellner Beruf: Geborene: Verehlichte:

Geb.-Datum: 4.5.02 Geb.-Ort: H.

Nr.: 5433124 Aufn.: 1. 5. 37

Aufnahme beantragt am: 28.12.37

Wiederaufn. beantragt am: genehm.:

Austritt:

Gelöscht:

Ausschluß:

Aufgehoben:

Gestrichen wegen:

Zurückgenommen:

Abgang zur Wehrmacht:
Zugang von

Gestorben:

Bemerkungen:

Wohnung: H. Breitergang 10 Hamburg

Ortsgr.: Hamburg Gau:

Monatsmeldg. Gau: Mk. Pf.

Lt. RL./ vom

Wohnung:

Ortsgr.: Gau:

Monatsmeldg. Gau: Mk. Pf.

Lt. RL./ vom

Wohnung:

Ortsgr.: Gau:

Monatsmeldg. Gau: Mk. Pf.

Lt. RL./ vom

Wohnung:

Ortsgr.: Gau:

Name: Drog

Geb.-Datum:

Nr.:

Aufnahme beantr

Wiederaufn. bean

Austritt:

Gelöscht:

Ausschluß:

Aufgehoben:

Gestrichen weg

Zurückgenomm

Abgang zur
Zugang von

Gestorben:

Bemerkungen

Name: Fr
Friseur

Geb.-Datum: 3.

Nr.: 5

Aufnahme beantragt

Wiederaufn. beantragt

Austritt:

Gelöscht:

Ausschluß:

Aufgehoben:

Gestrichen wegen:

Zurückgenommen:

Abgang zur Weh
Zugang von

Gestorben:

Bemerkungen:

2998

Name: Behrendt Alfred

Drogist Beruf: Geborene: Verehlichte:

Geb.-Datum: 26.9.02 Geb.-Ort: Eckartsberga

Nr.: 7624875 Aufn.: 1.6.40

Aufnahme beantragt am: 25. .40.

Wiederaufn. beantragt am: genehm.:

Austritt:

Gelöscht:

Ausschluß:

Aufgehoben:

Gestrichen wegen:

Zurückgenommen:

Abgang zur Wehrmacht:
Zugang von

Gestorben:

Bemerkungen:

Wohnung: N. Am Georgentor 13

Ortsgr.: Naumburg Gau: Halle-M.

Monatsmeldg. Gau: Mk. Pf.

Lt. RL./ vom

Wohnung:

Ortsgr.: Gau:

Monatsmeldg. Gau: Mk. Pf.

Lt. RL./ vom

Wohnung:

Ortsgr.: Gau:

Monatsmeldg. Gau: Mk. Pf.

Lt. RL./ vom

Wohnung:

Ortsgr.: Gau:

Monatsmeldg. Gau: Mk. Pf.

Lt. RL./ vom

Wohnung:

Ortsgr.: Gau:

Name: Behrendt Alfred

Friseurmstr. Beruf: Geborene: Verehlichte:

Geb.-Datum: 3.1.03 Geb.-Ort: Neu Zittau

Nr.: 5378914 Aufn.: 1. 5. 37

Aufnahme beantragt am:

Wiederaufn. beantragt am: genehm.:

Austritt:

Gelöscht:

Ausschluß:

Aufgehoben:

Gestrichen wegen:

Zurückgenommen:

Abgang zur Wehrmacht:
Zugang von

Gestorben:

Bemerkungen:

Wohnung: Berlin Johann Georg 7.

Ortsgr.: Berlin Gau: Berlin

Monatsmeldg. Gau: Mk. Pf.

Lt. RL./ vom

Wohnung:

Ortsgr.: Gau:

Monatsmeldg. Gau: Mk. Pf.

Lt. RL./ vom

Wohnung:

Ortsgr.: Gau:

Monatsmeldg. Gau: Mk. Pf.

Lt. RL./ vom

Wohnung:

Ortsgr.: Gau:

Mitglieds Nr. 3676016 Vor- und Zuname Behrendt Alfred

Geboren 16.7.03 Ort Berlin

Beruf KZ Ersatzhaft ~~Ledig~~, verheiratet, ~~verw.~~

Eingetreten 1. 8. 35

Ausgetreten

Wiedereingetr.

Wohnung 5 Fichtestr 15

Ortsgr. Finsterwalde **Gau** Kurmark

Wohnung

Ortsgr. **Gau**

Wohnung

Ortsgr. **Gau**

Wohnung

Ortsgr. **Gau**

Wohnung

Ortsgr. **Gau**

Name: Behrendt Alfred
Dentist Geborene: Verehlichte:

Geb.-Datum: 23.9.03 Geb.-Ort: B.

Mitgl.-Nr.: 8612802 Aufn.: 23.2.401. April 1940

Aufnahme beantragt am: genehm.:

Wiederaufn. beantragt am:

Austritt:

Gelöscht:

Ausschluß:

Aufgehoben:

Gestrichen wegen:

Zurückgenommen:

Abgang zur Wehrmacht
Zugang von

Gestorben:

Bemerkungen:

Wohnung Berlin NO 55, Prenzlauerer Allee 197

Ortsgr.: Berlin Gau: Berlin

Monatsmeldg. Gau: Mt. Bl.

Lt. RL./ vom

Wohnung:

Ortsgr.: Gau:

Monatsmeldg. Gau: Mt. Bl.

Lt. RL./ vom

Wohnung:

Ortsgr.: Gau:

Monatsmeldg. Gau: Mt. Bl.

Lt. RL./ vom

Wohnung:

Ortsgr.: Gau:

Monatsmeldg. Gau: Mt. Bl.

Lt. RL./ vom

Wohnung:

Ortsgr.: Gau:

Name: Behrendt Alfred

Bunkerer Beruf: Geborene: Verehlichte:

Geb.-Datum: 15.11.03 Geb.-Ort: Riga

Nr.: 5991475 Aufn.: 1.12.1937

Aufnahme beantragt am: 30.12.37

Wiederaufn. beantragt am: genehm.:

Austritt:

Gelöscht:

Ausschluß:

Aufgehoben:

Gestrichen wegen:

Zurückgenommen:

Abgang zur Wehrmacht:
Zugang von

Gestorben:

Bemerkungen:

Wohnung: Sasel Dannenrüsch 5

Ortsgr.: Hamburg Gau: Hamburg

Monatsmeldg. Gau: Mk. Pf

Lt. NL./ vom

Wohnung:

Ortsgr.: Gau:

Monatsmeldg. Gau: Mk. Pf

Lt. NL./ vom

Wohnung:

Ortsgr.: Gau:

Monatsmeldg. Gau: Mk. Pf

Lt. NL./ vom

Wohnung:

Ortsgr.: Gau:

Monatsmeldg. Gau: Mk. Pf

Lt. NL./ vom

Wohnung:

Ortsgr.: Gau:

Mitglieds Nr. 3941688 Zu u. Vorname Vor- und Zuname Behrend Alfred

Geboren 23.3.04. Ort K.

Beruf Kaufm. Ledig, verheiratet, verw.

Eingetreten 1. 5. 37

Ausgetreten

Wiedereingetr.

Wohnung K., Hasskamp-Kamp-Nr. 8

Ortsgr. Kiel **Gau** Schlesw.-Holst.

Wohnung

Ortsgr. **Gau**

Wohnung

Ortsgr. **Gau**

Wohnung

Ortsgr. **Gau**

Wohnung

Ortsgr. **Gau**

Wohnung

Ortsgr. **Gau**

Wohnung

Ortsgr. **Gau**

Name: Behrend Alfred

Hsm. Beruf: Geborene: Verehlichte:

Geb.-Datum: 1.9.05 Geb.-Ort: Neuß

Nr.: 4641524 Aufn.: 1. 5. 37

Aufnahme beantragt am: 28.6.37

Wiederaufn. beantragt am: genehm.:

Austritt:

Gelöscht:

Ausschluß:

Aufgehoben:

Gestrichen wegen:

Zurückgenommen:

Abgang zur Wehrmacht:
Zugang von

Gestorben:

Bemerkungen:

Wohnung: J. Hindenburgschule

Ortsgr.: Zerbst Gau: Magdeb.-Anh.

Monatsmeldg. Gau: Mk. Pf.

Lt. Bl./ vom

Wohnung:

Ortsgr.: Gau:

Monatsmeldg. Gau: Mk. Pf.

Lt. Bl./ vom

Wohnung:

Ortsgr.: Gau:

Monatsmeldg. Gau: Mk. Pf.

Lt. Bl./ vom

Wohnung:

Ortsgr.: Gau:

Monatsmeldg. Gau: Mk. Pf.

Lt. Bl./ vom

Wohnung:

Ortsgr.: Gau:

Name: Berendt Alfred

Geb.-Datum: 17.2.06 Geb.-Ort: Dortmund

Nr.: 9303120 Aufn.: 1. Jan. 1943

15.2.41

Aufnahme beantragt am: genehm.:

Wiederaufn. beantragt am:

Austritt:

Gelöscht:

Ausschluß:

Aufgehoben:

Gestrichen wegen:

Zurückgenommen:

Abgang zur Wehrmacht:
Zugang von

Gestorben:

Bemerkungen:

Wohnung: G. Eisenbahnsiedlung 8

Ortsgr.: Gotenhafen Gau: Danzig-Westpr.

Monatsmeldg. Gau: Mk. Bl.

Lt. Bl. / vom

Wohnung:

Ortsgr.: Gau:

Monatsmeldg. Gau: Mk. Bl.

Lt. Bl. / vom

Wohnung:

Ortsgr.: Gau:

Monatsmeldg. Gau: Mk. Bl.

Lt. Bl. / vom

Wohnung:

Ortsgr.: Gau:

Monatsmeldg. Gau: Mk. Bl.

Lt. Bl. / vom

Wohnung:

Ortsgr.: Gau:

Mitglieds Nr.

Geboren

Beruf

Eingetreten

Ausgetreten

Wiedereingetreten

Wohnung

Ortsgr.

Name:

Geb.-Datum:

Nr.:

Aufnahme beantragt

Wiederaufn. beantragt

Austritt:

Gelöscht:

Ausschluß:

Aufgehoben:

Gestrichen wegen

Zurückgenommen

Abgang zur Wehrmacht
Zugang von

Gestorben:

Bemerkungen:

9002

Mitglieds Nr. 3839548 Vor- und Zuname Behrendt Alfred

Geboren 12.8.06. Ort Königsberg

Beruf Schlosser Ledig, verheiratet, verw.

Eingetreten 1. 3. 37

Ausgetreten

Wiedereingetr.

Wohnung L.

Ortsgr. Lyck Gau Ostpreußen

11. Inf. O. tpr. 27. 2. 39 (2)

Wohnung H.

Ortsgr. Hohenbruch Gau Ostpreussen

Wohnung

Ortsgr. Gau

Wohnung

Ortsgr. Gau

Wohnung

Ortsgr. Gau

Wohnung

Ortsgr. Gau

Name: Behrendt Alfred

Schlosser Beruf: Geborene: Verehlichte:

Geb.-Datum: 12.8.06. Geb.-Ort: Kg.

Nr.: 5378915 Aufn.: 1. 5. 37

Aufnahme beantragt am: 26.9.37

Wiederaufn. beantragt am: genehm.

Austritt:

Gelöscht:

Ausschluß:

Aufgehoben:

Gestrichen wegen:

Zurückgenommen:

Abgang zur Wehrmacht:
Zugang von

Gestorben:

Bemerkungen:

Wohnung: Berlin Arbeo 10.

Ortsgr.: Berlin Gau: Berlin

Monatsmeldg. Gau: Mt. Bl.

Lt. RL./ vom

Wohnung:

Ortsgr.: Gau:

Monatsmeldg. Gau: Mt. Bl.

Lt. RL./ vom

Wohnung:

Ortsgr.: Gau:

Monatsmeldg. Gau: Mt. Bl.

Lt. RL./ vom

Wohnung:

Ortsgr.: Gau:

Monatsmeldg. Gau: Mt. Bl.

Lt. RL./ vom

Wohnung:

Ortsgr.: Gau:

Mitglieds Nr. 2596625 Vor- und Zuname Bernard Alfred

Geboren 15.5.07 Ort Oschatz

Beruf Masch. Ledig, ~~verheiratet, verw.~~

Eingetreten 1.5.33

Ausgetreten

Wiedereingetr.

Buchdruckerei

Wohnung L. Marienstr. Adler Kol. L.

Ortsgr. Gau Berlin

Wohnung

Ortsgr. Gau

Wohnung

Ortsgr. Gau

Wohnung

Ortsgr. Gau

Wohnung

Ortsgr. Gau

Mitglieds Nr. 2642560 Vor- und Zuname Bernd Alfred

Geboren 7.6.08 Ort L.

Beruf Feinmechaniker Ledig, ~~verheiratet, verw.~~

Eingetreten 1.5.33

Ausgetreten

Wiedereingetr.

Wohnung L. Lessingstraße Prinzenstr. 57a Berlin

Ortsgr. Berlin Gau

Wohnung

Ortsgr. Gau

Wohnung

Ortsgr. Gau

Wohnung

Ortsgr. Gau

9004

Mitglieds Nr. 1831739 Vor- und Zuname Behrend Alfred

Geboren 14.8.08 Ort Roringen

Beruf Masch. Ledig, verheiratet, verw.

Eingetreten 1.4.33

Ausgetreten

Wiedereingetr.

Wohnung Roringen 57

Ortsgr. ~~Hoerbelhausen~~ Südhann.-Br. Gau

10.2.36 Südh. Kr. 7.38 72 u. (Z)

Wohnung Egelsberg

Ortsgr. Göttingen Gau Südh. Kr

Wohnung

Ortsgr. Gau

Wohnung

Ortsgr. Gau

Wohnung

Ortsgr. Gau

Wohnung

Ortsgr. Gau

Mitglieds Nr. 2456654 Vor- und Zuname Behrend Alfred

Geboren 15.8.08 Ort L.

Beruf Verk. Ledig, verheiratet, ~~verw.~~

Eingetreten 1.5.33

Ausgetreten

Wiedereingetr.

Wohnung L. W 33 Lützner - 23

Ortsgr. Leipzig Gau Sachsen

Sachs. 5739/173 (Z)

Wohnung Bregenz Vorarlberg Österr.

Ortsgr. Bregenz Gau Tirol

Wohnung

Ortsgr. Gau

Wohnung

Ortsgr. Gau

Wohnung

Ortsgr. Gau

Tirol

Mitglieds Nr. 3044509 Vor- und Zuname Behrendt Alfred

Geboren 6.2.09 Ort Z.

Beruf Maurer Ledig, verheiratet, verw.

Eingetreten 1933

Ausgetreten

Wiedereingetr.

Wohnung Zwenzig

Ortsgr. Zwenzig. Gau Ostmark

lt.Rev.Li Kurm.31.I.36

Wohnung 12.11.37

Ortsgr. Gau Kurmark

Wohnung

Ortsgr. Gau

Wohnung

Ortsgr. Gau

Wohnung

Ortsgr. Gau

Name: Behrendt Alfred

Schlosser Beruf: Geborene: Verehlichte:

Geb.-Datum: 23.5.09. Geb.-Ort: Z.

Nr.: 4593559 Aufn.: 1.5.37

Aufnahme beantragt am: 31.5.37.

Wiederaufn. beantragt am: genehm.:

Austritt:

Gelöscht:

Ausschluß:

Aufgehoben:

Gestrichen wegen:

Zurückgenommen:

Abgang zur Wehrmacht:
Zugang von

Gestorben:

Bemerkungen:

Wohnung Augerhausen-416

Ortsgr.: Düisburg Gau: Essen

Monatsmeldg. Gau: Mt. Bl.

Lt. RL./ vom

Wohnung:

Ortsgr.: Gau:

Monatsmeldg. Gau: Mt. Bl.

Lt. RL./ vom

Wohnung:

Ortsgr.: Gau:

Monatsmeldg. Gau: Mt. Bl.

Lt. RL./ vom

Wohnung:

Ortsgr.: Gau:

Monatsmeldg. Gau: Mt. Bl.

Lt. RL./ vom

Wohnung:

Ortsgr.: Gau:

Name: Behr
Lipski

Geb.-Datum: 1

Nr.: 4

Aufnahme beantragt

Wiederaufn. beantrag

Austritt:

Gelöscht:

Ausschluß:

Aufgehoben:

Gestrichen wegen

Zurückgenommen

Abgang zur Weh
Zugang von

Gestorben:

Bemerkungen:

Mitglieds Nr

Geboren

Beruf

Eingetreten

Ausgetreten

Wiedereing

Wohnung

Ortsgr.

Abz

Wohnung

Ortsgr.

9006

Name: Behrendt Alfred
Tischler Beruf: Geborene:
Verehlichte:
Geb.-Datum: 14.8.10. Geb.-Ort: Schivelbein

Nr.: 4888526 Aufn. 1. 5. 37

Aufnahme beantragt am: 22. 10. 37.

Wiederaufn. beantragt am: genehm.:

Austritt:

Gelöscht:

Ausschluß:

Aufgehoben:

Gestrichen wegen:

Zurückgenommen:

Abgang zur Wehrmacht:
Zugang von

Gestorben:

Bemerkungen:

Wohnung: Ohligs - 9e
Ortsgr.: Solingen Gau: Sd. Hann. Br.

Monatsmeldg. Gau: Mt. Bl.
Lt. Kl./ vom

Wohnung:
Ortsgr.: Gau:

Monatsmeldg. Gau: Mt. Bl.
Lt. Kl./ vom

Wohnung:
Ortsgr.: Gau:

Monatsmeldg. Gau: Mt. Bl.
Lt. Kl./ vom

Wohnung:
Ortsgr.: Gau:

Mitglieds Nr. 1398363 Vor- und Zuname Behrendt Alfred

Geboren 10.5.10. Ort N.

Beruf Maler Ledig, verheiratet, verw.

Eingetreten 1.12.32

Ausgetreten

Wiedereingetr.

Wohnung N. Hochstr. 24

Ortsgr. Kehrbellin **Gau** Brandenburg

Abr. Küstrin 4/34 uf.

Wohnung F.

Ortsgr. Fehrbellin **Gau** Brandenburg

Wohnung

Ortsgr. **Gau**

1. 12. 32.

Wohnung

Ortsgr. **Gau**

Wohnung

Ortsgr. Brandenburg **Gau**

Wohnung

Ortsgr. **Gau**

Name: Behrendt Alfred
Jungbauer Beruf: Geborene: Verehlichte:
Geb.-Datum: 21.1.12. Geb.-Ort: Plimballen
Nr.: 5952191 Aufn.: 1.5.37.
Aufnahme beantragt am:
Wiederaufn. beantragt am: genehm.:
Austritt:
Gelöscht:
Ausschluß:
Aufgehoben:
Gestrichen wegen:

Zurückgenommen:

Abgang zur Wehrmacht:
Zugang von
Gestorben:
Bemerkungen:

Wohnung: Plimballen Ostpr.
Ortsgr.: Ischdaggen Gau:
Monatsmeldg. Gau: Mt. Bl.
Lt. NL./ vom
1t Brf Ostpr 27/2.39
Wohnung: Plimballen
Ortsgr.: Branden Gau: Ostpreussen
Monatsmeldg. Gau: Mt. Bl.
Lt. NL./ vom
Wohnung:
Ortsgr.: Gau:
Monatsmeldg. Gau: Mt. Bl.
Lt. NL./ vom
Wohnung:
Ortsgr.: Gau:
Monatsmeldg. Gau: Mt. Bl.
Lt. NL./ vom
Wohnung:
Ortsgr.: Gau:

Name: Behrendt Alfred
Jungbauer Beruf: Geborene: Verehlichte:
Geb.-Datum: 13.12.11 Geb.-Ort: Falkenhagen
Nr.: 4635756 Aufn.: 1. 5. 37
Aufnahme beantragt am: 6. 6. 37
Wiederaufn. beantragt am: genehm.
Austritt:
Gelöscht:
Ausschluß:
Aufgehoben:
Gestrichen wegen:

Zurückgenommen:

Abgang zur Wehrmacht:
Zugang von
Gestorben:
Bemerkungen:

Brdbg.Lfz.62734/1.9.41
Wohnung: Falkenhagen
Ortsgr.: Gerdshagen Gau: Kurmark
Monatsmeldg. Gau: Mt. Bl.
Lt. NL./ vom
Wohnung:
Ortsgr.: Gau:
Monatsmeldg. Gau: Mt. Bl.
Lt. NL./ vom
Wohnung:
Ortsgr.: Gau:
Monatsmeldg. Gau: Mt. Bl.
Lt. NL./ vom
Wohnung:
Ortsgr.: Gau:
Monatsmeldg. Gau: Mt. Bl.
Lt. NL. vom
Wohnung:
Ortsgr.: Gau:

Mitglieds Nr.
Geboren
Beruf
Eingetreten
Ausgetreten
Wiedereinget
Wohnung
Ortsgr.
Mitglieds Nr.
Geboren
Beruf
Eingetreten
Ausgetreten
Wiedereinget
Wohnung
Ortsgr.
Wohnung
Ortsgr.

3008

Mitglieds Nr. 3706485 Vor- und Zuname Behrendt Alfred

Geboren 26.5.12 Ort B.

Beruf Schmied Ledig, verheiratet, verw.

Eingetreten 1. Dez. 1935

Ausgetreten

Wiedereingetr.

Wohnung Bln. NW 21, Wilhelmshavener 14

Ortsgr. Berlin **Gau** Berlin

Wohnung

Ortsgr. **Gau**

Wohnung

Ortsgr. **Gau**

Wohnung

Ortsgr. **Gau**

Wohnung

Ortsgr. **Gau**

Wohnung

Ortsgr. **Gau**

Mitglieds Nr. 1268977 Vor- und Zuname Schwan Alfred

Geboren 8.5.12 Ort B

Beruf Schmied Ledig, verheiratet, verw.

Eingetreten 1.12.33.

Ausgetreten Bln. Feb. 33

Wiedereingetr.

Wohnung 1221 Wilhelmshavener 14

Ortsgr. Berlin **Gau** Berlin

Wohnung

Ortsgr. **Gau**

Wohnung

Ortsgr. **Gau**

Wohnung

Ortsgr. **Gau**

Wohnung

Ortsgr. **Gau**

Wohnung

Ortsgr. **Gau**

Mitglieds Nr. 1040352 Vor- und Zuname Behrendt Alfred

Geboren 02.2.14 Ort F—

Beruf 0 Ledig, verheiratet, verw.

Eingetreten 1 3. 32

Ausgetreten

Wiedereingetr.

Wohnung F7—

Ortsgr. Fischhausen Gau Ostpreußen

Wohnung Fischhausen

Ortsgr. Fischhausen Gau Ostpreußen

Wohnung

Ortsgr. Gau

Wohnung

Ortsgr. Gau

Wohnung

Ortsgr. Gau

Wohnung

Ortsgr. Gau

Mitglieds Nr. 651566 Vor- und Zuname Behrendt Alfred

Geboren 8.6.14 Ort Y

Beruf Schl. Ledig, verheiratet, verw.

1. 3. 32

Eingetreten

Ausgetreten

Wiedereingetr.

Wohnung Y

Ortsgr. Utzedel Gau Brandenburg

Wohnung

Ortsgr. Gau

Wohnung

Ortsgr. Gau

Wohnung

Ortsgr. Gau

Wohnung

Ortsgr. Gau

Mitglieds Nr.

Geboren

Beruf

Eingetreten

Ausgetreten

Wiedereinge

Wohnung

Ortsgr.

Wohnung

Ortsgr.

Name:

Geb.-Datum:

Mitgl.-Nr.

Aufnahme be

Wiederaufn. b

Austritt:

Gelöscht:

Ausschluß:

Aufgehoben:

Gestrichen w

Zurückgenom

Abgang zur

Zugang von

Gestorben:

Bemerkunge

3010

Mitglieds Nr. 2501668 Vor- und Zuname Behrendt Alfred

Geboren 15.12.17. Ort R.

Beruf Elektriker Ledig, verheiratet, verw. 1.5.33

Eingetreten

Ausgetreten

Wiedereingetr.

W.M. Hünw. 11.35/38 (Hünw. 6.38/130 (10.35 - 2.37) (Z)

Wohnung R. Potsdamerstr. 4. Brandenburg

Ortsgr. Rathenow Gau

Wohnung

Ortsgr. Gau

Wohnung

Ortsgr. Gau

Wohnung

Ortsgr. Gau

Wohnung

Ortsgr. Gau

Name: Behrend Alfred

Jungbauer

Geb.-Datum: 13.2.16 Geb. Treppehne

Mitgl.-Nr.: 8754233 Aufn.: 1 April [redacted]

Aufnahme beantragt am: 25 Jan 1942

Wiederaufn. beantragt am: genehm.:

Austritt:

Gelöscht:

Ausschluß:

Aufgehoben:

Gestrichen wegen:

Zurückgenommen:

Abgang zur Wehrmacht:
Zugang von

Gestorben:

Bemerkungen:

Wohnung: S.

Ortsgr.: Stegelitz Gau: Magdeburg-Anhalt

Monatsmeldg. Gau: Mt. Bl.

Lt. RL./ vom

Wohnung:

Ortsgr.: Gau:

Monatsmeldg. Gau: Mt. Bl.

Lt. RL./ vom

Wohnung:

Ortsgr.: Gau:

Monatsmeldg. Gau: Mt. Bl.

Lt. RL./ vom

Wohnung:

Ortsgr.: Gau:

3012

Mik

Bund

FI

AUF

FILI

KAN

BED

INH

von:

bis:

Zeit:

Erklä

Bera

c Mik 811

Vorspann – Nachspannbogen

Mikrofilm - Center MIK **Wolf-Dietrich Klein**

Bundesallee 38, 1000 Berlin 31

FILM-NR.: B0009 | 93

AUFTRAGGEBER: BERLIN DOCUMENT CENTER

FILMTYPE: Fuji HR II-Pet. 30,5 X 16 mm **EMULSIONS-NR.:** 703 - 40

KAMERA: SMA Superfile **FAKTOR: 1:** 24 Blip

BEDIENUNG: MALINOWSKI E

INHALT: Nr. MF -OK - 32 Index:

Fortsetzung von Film-Nr. B0008

von: BEHLING - ARNOLD 13.7.25

nach 32 01 000092 Box M - 024

bis: MEHREND - ALFRED 13.2.16

32 01 000103 Box M-027

Fortsetzung siehe Film-Nr. B0010

Zeit: Lb Stück: 3016

Erklärung: Das oben aufgeführte Schriftgut wurde in der vom Auftraggeber übergebenen Reihenfolge, vollständig und unverändert nach DIN-Norm und ISO und nach den Grundsätzen des AWV für Schriftgut verfilmt.

Datum: 28.07.93 Unterschrift: Malinowski

c MK 811

annbogen
in
3
0
p
Index:
5
11

3014

PRÜFBOGEN

für

Schrittschalt- u. Durchlaufkameras

Mikrofilm-Center Klein
Bundesallee 38, 1000 Berlin 31 · 8618011
Beratung · Vertrieb · Techn. Kundendienst · Lohnfilm

B

100 mm.

DIN 19 051

1.0 mm

1.5 mm

ABCDEFGHIJKLMNOPQRSTUVWXYZ1234567890
abcdefghijklmnopqrstuvwxyz$ £ # =+×&@

2.0 mm

ABCDEFGHIJKLMNOPQRSTUVWXYZ
abcdefghijklmnopqrstuvwxyz
1234567890$¢£/%#½¼¾—=+×&@*

2.5 mm

ABCDEFGHIJKLMNOPQRSTUVWXYZ
abcdefghijklmnopqrstuvwxyz
1234567890$¢£/%#½¼¾—=+×&@*

3.0 mm

ABCDEFGHIJKLMNOPQRSTUVWXYZ1234567890
abcdefghijklmnopqrstuvwxyz$¢£/%#½¼¾—=+×&@*

Entwurf geschützt: Mikrofilm-Center Klein

1. Strom
2. Objek
3. Kame
4. Leuch
5. Funkt
6. Belich
7. Kame
8. PO ei
   Dis
9. Daten
   –
   –
   –
   –

Film-

Dat.

Arbeiten vor der Verfilmung

1. Stromversorgung eingeschaltet? ____ ✓
2. Objektivdeckel abnehmen! ____ ✓
3. Kamera einschalten! ____ ✓
4. Leuchten beide Blip? ____ ✓
5. Funktioniert der Scanner? ____ ✓ 13 -
6. Belichtungsstufe richtig eingestellt? ____ ✓
7. Kameradiskette einlegen! ____ ✓
8. PC einschalten! ____ ✓
   Diskette eingelegt? ____ ✓
9. Daten eingeben:
   - Mitarbeiternummer ____ ✓
   - Kamerabuchstabe ____ ✓
   - Filmnummer ____ ✓
   - Bildnummer ____ ✓
10. Eingegebene Daten überprüfen! ____ ✓
11. Kamerazählwerk auf 0002 stellen! ____ ✓
12. 2x Vorlauf, lang (5 Sekunden drücken)! ____ ✓
13. 1x Vorlauf, kurz (Space)! ____ ✓
14. Filmbanderolen abmachen! ____ ✓
15. Beschriftung Vorspannbogen überprüfen! ____ ✓
16. Bar Code Nr. ist aufsteigend? ____ ✓
17. Vorspannbögen verfilmen! ____ ✓
18. Ende:
    - Vorspannbogen richtig ausgefüllt? ____ ○
    - letzter Name + Vorname ____ ○
    - letzte Bar Code Nr. ____ ○
    - Anzahl der Aufnahmen ____ ○
19. Nachspannbögen verfilmen! ____ ○
20. 2x Nachlauf ____ ○

geprüft: Datum: 28.07.93 1. Unterschrift: Maliowski

Datum: 28.07.93 2. Unterschrift: Schinke

Film-Nr.	Wiederholungen	Wiederholt auf Film-Nr.

Dat. Zeit Unterschrift

©Mik 81-3

3016

Mikrofilm - Center MIK Wolf-Dietrich Klein

DIN 1676

ISO 0075

ENDE der Verfilmung

© Mik 81-3