

## ISTRUZIONI ACCESSO SITI CON CNS

Per accedere ai siti tramite CNS è necessario che siano stati già installati il Software Firma Certa e i driver BIT4ID e Swich Service.

Procedere nel seguente modo:

Inserire la firma digitale nel computer (smart card nel lettore, Token nella porta USB)

Aprire il Software BIT4ID in basso a destra nel computer cliccandoci sopra 2 volte:

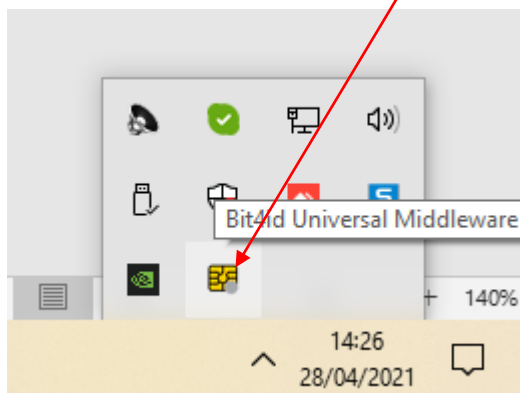

Si aprirà la seguente schermata, cliccare sul pulsante registra certificati

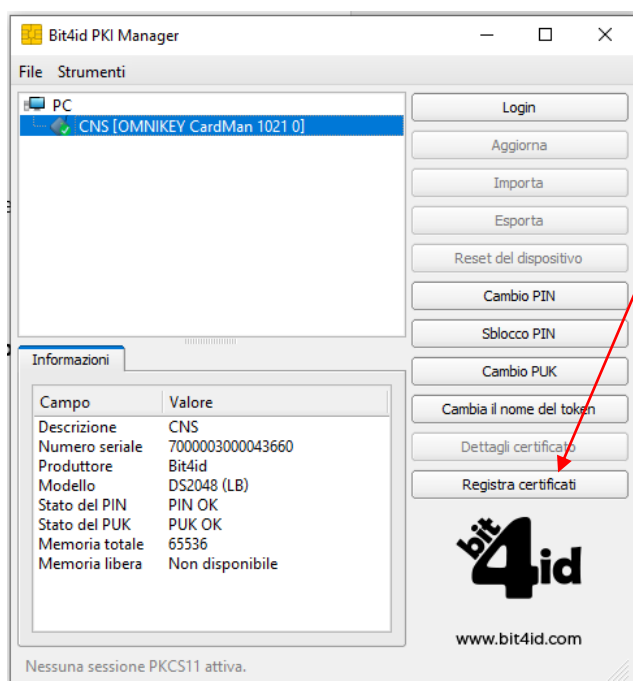

Cliccare su Si:

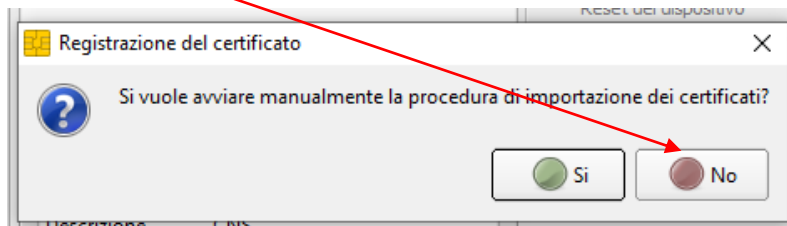

I certificati saranno importati sul computer, cliccare su OK

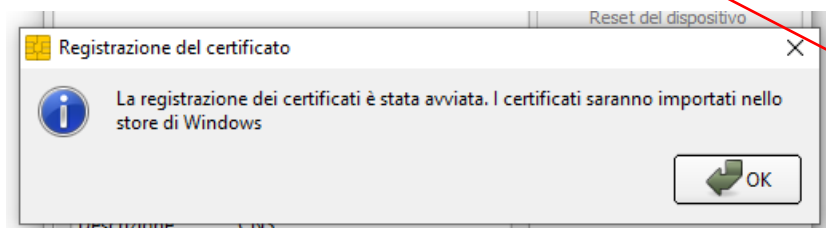

Ora sarà possibile entrare su ogni sito (che supporta l'accesso) con CNS

Esempio: accedere al sito dell'agenzia delle entrate, cliccare sul pulsante Entra con CNS:

## Accedi al servizio Entratel - Fisconline



A partire dal 30 Marzo se devi richiedere il Contributo a fondo perduto previsto dal decreto "Sostegni" e hai una delega a Cassetto Fiscale procedi selezionando una delle modalità di accesso nel menù a destra. Se invece operi per te stesso o come Incaricato, Tutore o hai una delega al Servizio di Consultazione e acquisizione delle fatture elettroniche e dei loro duplicati informatici [accedi al Portale Fatture e Corrispettivi](#).  
Per saperne di più [consulta l'area tematica](#)

**Primo piano**

- 04-05-2021 - [Nuova versione del controllo formale dei pagamenti effettuati con i modelli F24 \(F24A0\)](#)
- 04-05-2021 - [Presentazione delle dichiarazioni e degli Indici Sintetici di Affidabilità \(ISA\) 2021](#)
- 03-05-2021 - [Presentazione delle comunicazioni delle Richieste Precalcolate ISA 2021 \(ISA21\)](#)
- 29-04-2021 - [Nuova versione del modulo di controllo delle denunce delle imposte sulle assicurazioni \(NDA13\)](#)
- 22-04-2021 - [Disponibilità del servizio di presentazione della Comunicazione per la ricezione del Mod. 730-4 \(CSO19\)](#)
- 22-04-2021 - [Nuova versione del modulo di controllo Erogazioni agli Enti del Terzo Settore e relativi rimborsi \(EON00\)](#)
- 08-04-2021 - [Nuova versione del Modulo di controllo della Certificazione Unica 2021 \(CUR21\)](#)

**Accedi al servizio**

- Entra con SPID
- Entra con credenziali Agenzia
- Entra con CIE
- Entra con CNS

La firma digitale inserita sarà riconosciuta, cliccare su OK

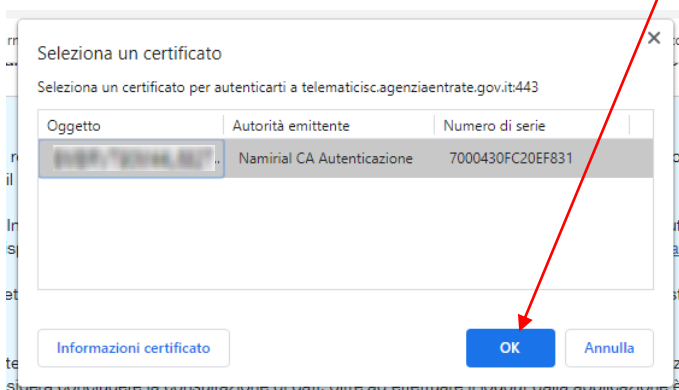

Inserire il PIN della firma digitale e cliccare su OK

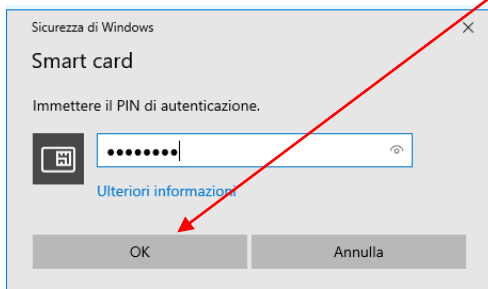

Verrà effettuato l'accesso sul sito dell'Agenzia delle Entrate.