

Istruzioni Installazione, Registrazione e Configurazione di PEC Mailer

Elenco delle Istruzioni:

- 1- Download del Software PEC Mailer
- 2- Installazione del Software PEC Mailer
- 3- Registrazione del Software PEC Mailer
- 4- Acquisto del Software
- 5- Configurazione del Software PEC Mailer
- 6- Funzionalità Tasti e Descrizione Icone
- 7- Requisiti Software e Hardware

1 - Download e Installazione del Software PEC Mailer

Per scaricare il Software collegateVi al nostro sito www.modello730.it e posizionateVi nella sezione **SERVIZI** e cliccate su **PEC Mailer**

The screenshot shows the website interface for 730 & DINTORNI. The top navigation bar includes links for Home, Chi Siamo, Dove Siamo, Partners, and Cerca nel sito. The left sidebar contains a 'SERVIZI' menu with various services listed, and a 'SERVIZI CAF - INTERMEDIARIO' section. The main content area is titled 'SERVIZI > PEC MAILER' and features a section for 'Software Pec Mailer'. This section describes the software's capabilities and lists several features. A prominent red button labeled 'DOWNLOAD DEL SOFTWARE GRATUITO PER 30 GIORNI' is circled in red. Below this, an 'ATTENZIONE!' section provides important information about the trial period.

SERVIZI

- Posta elettronica certificata
- Pec Mailer**
- Comunicazione Unica
- Pratiche Fedra CCIAA
- Modelli Intrastat Trimestrali
- Smart Card & Business Key
- Contratti di locazione
- Dichiarazione di Intento
- Visto compensazione IVA
- Pratiche IVA COM.UNICA
- Marche temporali
- Paghe Online
- Privacy e DPS online

SERVIZI CAF - INTERMEDIARIO

- 730 & Modelli Fiscali 2010
- Pratiche ufficio IVA
- Dichiarazioni
- Contratti di locazione
- F24 online

SERVIZI > **PEC MAILER**

Software Pec Mailer

E' l'unico software che permette di **gestire contemporaneamente** tutte le caselle Pec dei clienti dello studio.

- installazione semplice e guidata
- invio singolo dei messaggi
- gestione automatica delle ricevute Pec
- le ricevute vengono gestite a parte e salvate in una apposita cartella
- più account configurabili ma tutti gestiti in maniera distinta
- salvataggio singolo degli allegati o salvataggio totale allegati in cartella
- per maggiori approfondimenti sul software: **Clicca Qui**

DOWNLOAD DEL SOFTWARE

DOWNLOAD DEL SOFTWARE GRATUITO PER 30 GIORNI

ATTENZIONE!
Dopo il periodo di prova il software **non sarà più utilizzabile** fino all'acquisto dello stesso, in ogni caso l'archivio delle mail ricevute ed inviate **NON sarà CANCELLATO**.

Cliccate nel centro pagina su **"DOWNLOAD DEL SOFTWARE GRATUITO PER 30 GIORNI"**

Si aprirà la seguente **maschera**, cliccate su **Esegui**:

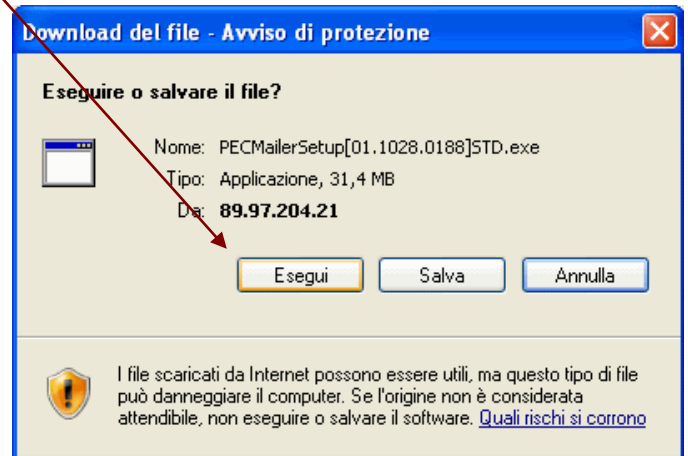

Attendere il download del file.

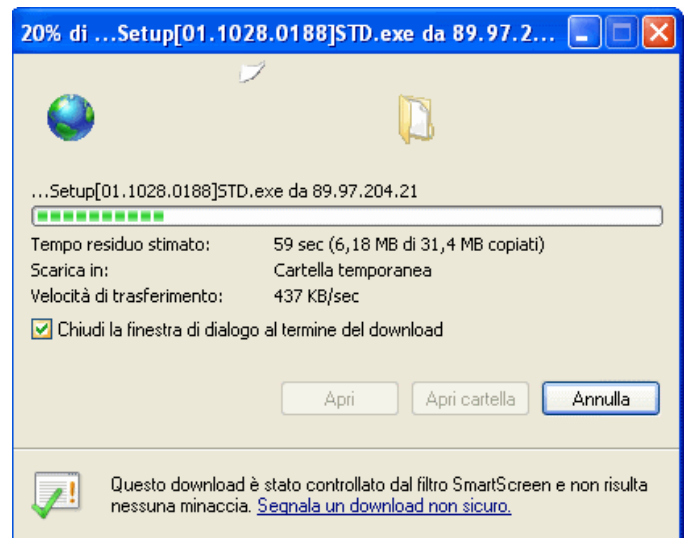

Si aprirà la seguente **maschera** cliccate su **Esegui**



ATTENZIONE!! Ignorare eventuali messaggi da parte di antivirus.

Per installare il Software cliccate su **Installa**

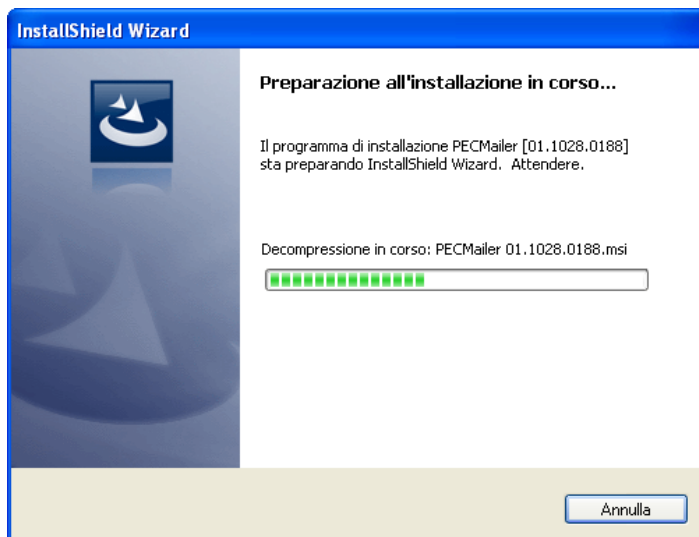
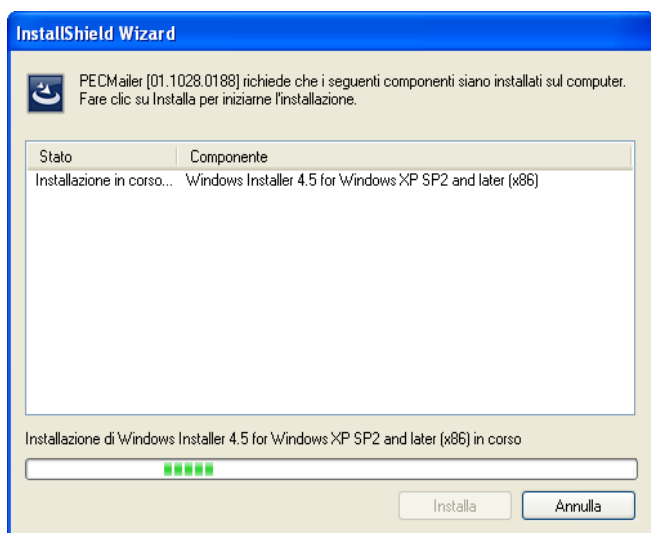
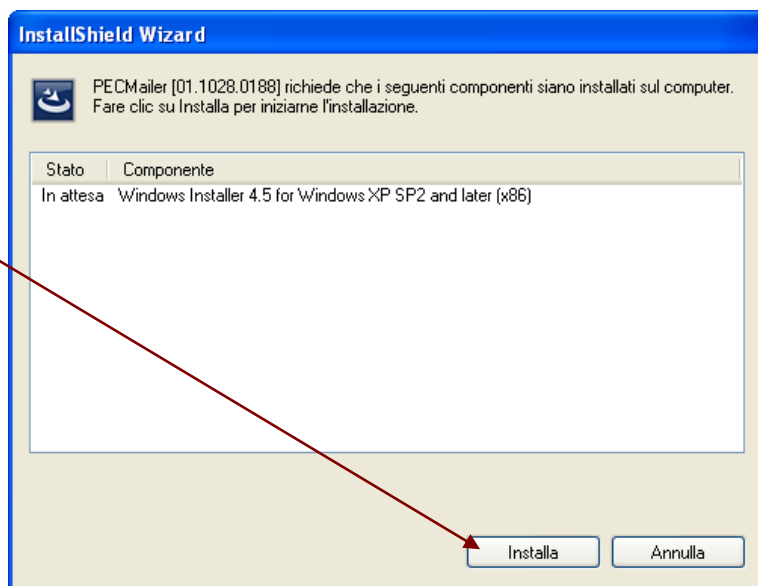

Attendete il download

2 - Installazione del Software PEC Mailer

Apparirà la seguente finestra, quindi premere il tasto **Avanti** per proseguire;

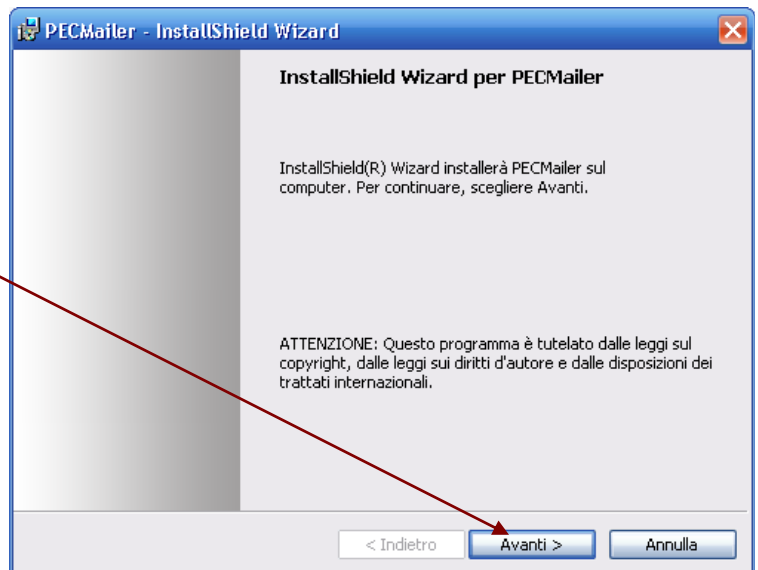

Spuntate la casella **"Accetto i termini del contratto di licenza"** quindi cliccate su **Avanti**

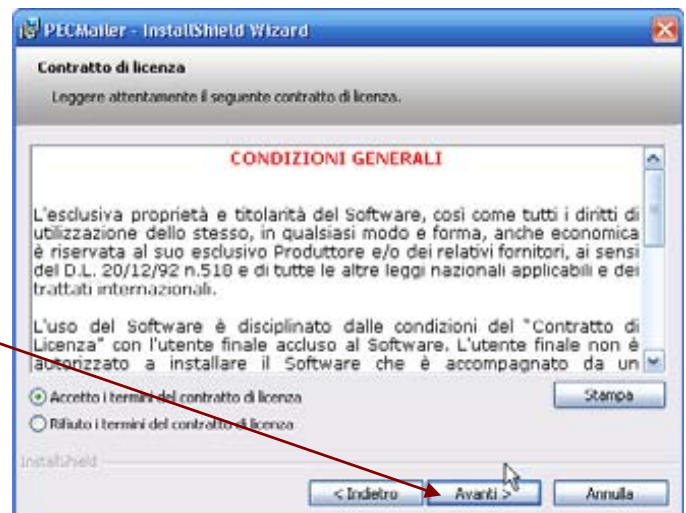

Compilate i campi: **"Nome utente"** e **"Società"** immettendo i Vostri dati (Nome e Cognome, Società)

Informazioni sul cliente

Immettere i propri dati.

Nome utente:

Società:

Cliccate su **Installa** e attendete l'ultima finestra della procedura.

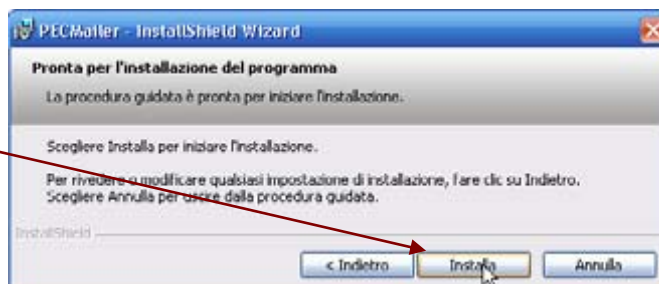

Cliccate su **Fine**. La maschera successiva proporrà di riavviare il computer. Vi consigliamo di cliccare su **Sì**.

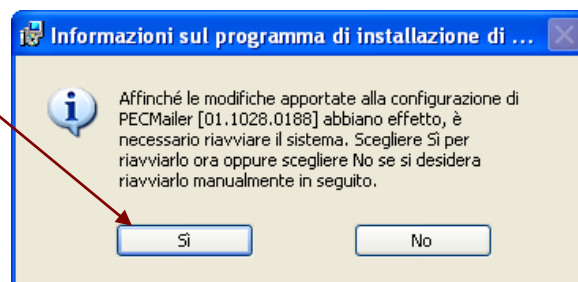
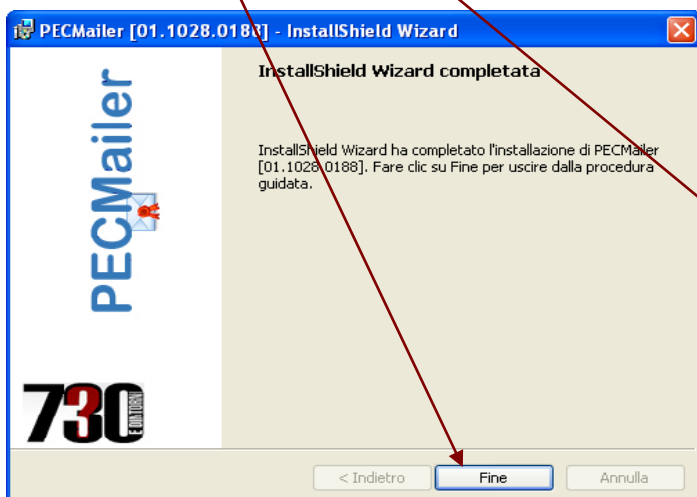

3- Registrazione del Software PEC Mailer

Aprirete il Software scaricato da **Start** → **Tutti i Programmi (o Programmi)** → **PECMailer** → **PECMailer**

Al primo accesso, compare la finestra dell'“Attivazione Prodotto”.

Cliccate su **Registrazione Prodotto**

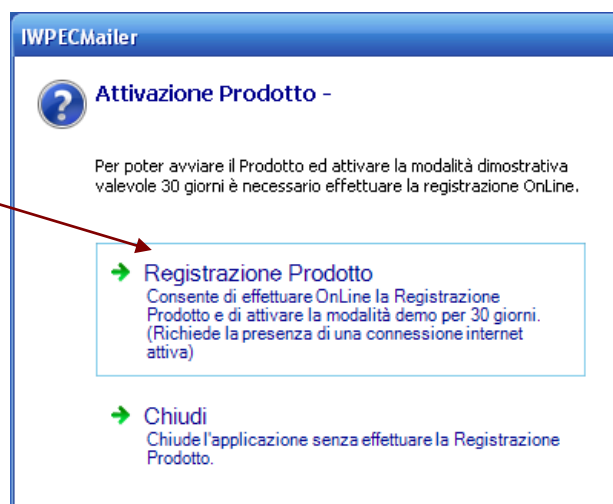

IWPECMailer

Attivazione Prodotto -

Per poter avviare il Prodotto ed attivare la modalità dimostrativa valevole 30 giorni è necessario effettuare la registrazione OnLine.

→ **Registrazione Prodotto**
Consente di effettuare OnLine la Registrazione Prodotto e di attivare la modalità demo per 30 giorni. (Richiede la presenza di una connessione internet attiva)

→ **Chiudi**
Chiude l'applicazione senza effettuare la Registrazione Prodotto.

NON COMPILATE il campo “Codice Dealer”.

Per effettuare la registrazione è **OBBLIGATORIO** compilare **TUTTI I CAMPI** immettendo i Vostri dati.

Autorizzate il trattamento dei dati personali.

Cliccate il tasto **Conferma**

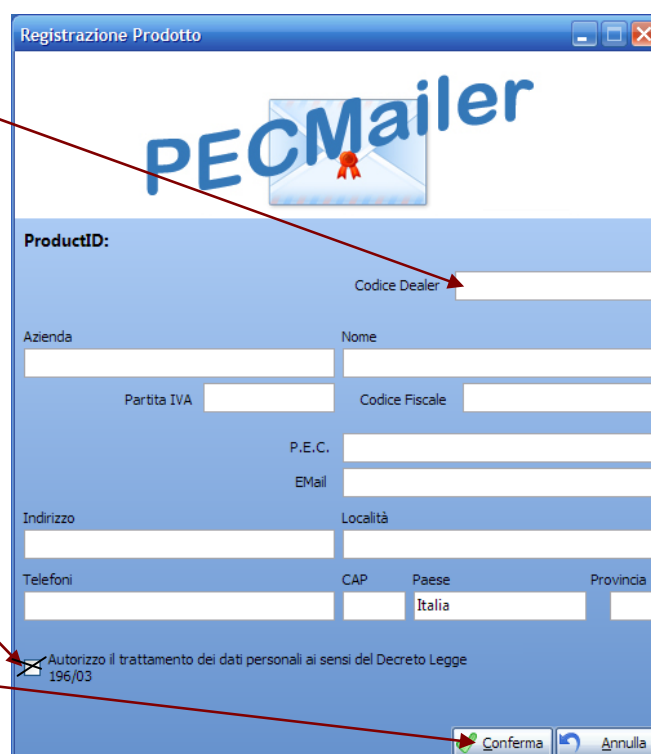

Registrazione Prodotto

PECMailer

ProductID:

Codice Dealer

Azienda Nome

Partita IVA Codice Fiscale

P.E.C. EMail

Indirizzo Località

Telefoni CAP Paese Provincia

Italia

Autorizzo il trattamento dei dati personali ai sensi del Decreto Legge 196/03

Conferma **Annulla**

Dopo essere entrati nel programma sarà possibile visualizzare la **data di scadenza** del prodotto dopo la quale **NON sarà più possibile nè inviare nè ricevere** messaggi di posta.



4- Acquisto del software

Per acquistare il Software collegateVi al nostro sito www.modello730.it posizionateVi nella sezione **SERVIZI** e cliccate su **PEC Mailer**

Nel centro pagina troverete il **Modulo d'Ordine Pec Mailer** da compilare e inviare insieme al Contratto firmato e alla copia del Bonifico anticipato a mezzo **FAX** al n. **02.89516459** oppure potete inviare la scansione via mail a info@modello730.it

The screenshot shows the website's navigation menu with links for Home, Chi Siamo, Dove Siamo, Partners, and Cerca nel sito. The left sidebar lists various services under categories like 'SERVIZI', 'SERVIZI CAF - INTERMEDIARIO', 'CCIAA E CATASTO', and 'UTILITA''. The main content area is titled 'SERVIZI > PEC MAILER' and features a 'Software Pec Mailer' section with a list of features and a 'DOWNLOAD DEL SOFTWARE' button. Below this is an 'ATTENZIONE!' warning and a 'MODULI:' section where 'Modulo d'Ordine' is highlighted with a red circle. A red arrow points from a box at the bottom labeled 'Download del Modulo d'Ordine' to this link.

5- Configurazione del Software PEC Mailer

Creazione Account PEC (Posta Elettronica Certificata)

E' possibile creare un nuovo account di posta elettronica cliccando sulla voce **Strumenti** --> **Aggiungi Account** presente nella barra dei menu.

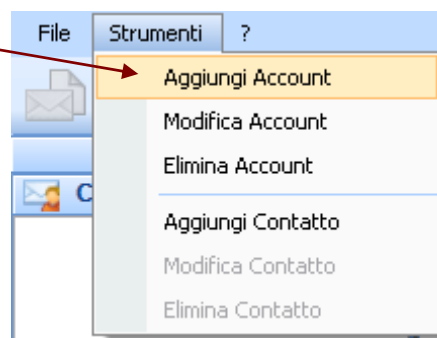

In alternativa si può creare un nuovo account cliccando con il tasto destro del mouse nella sezione "Cartelle di Posta".

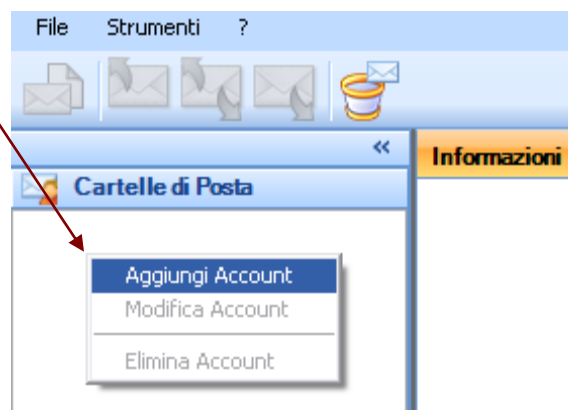

Si aprirà la seguente schermata, compilate i seguenti campi:

Nome:
digitate un nome identificativo per il Vostro account (es. Nome e Cognome oppure Ragione Sociale)

Account:
inserite l'indirizzo di posta elettronica

Capienza della Casella di Posta:
digitate la dimensione (espressa in Megabyte) della casella PEC a **1000 MB**

Parametri Ricezione Posta (POP3 e SMTP):
Verranno automaticamente compilati dal software dopo l'immissione del proprio account PEC

Password:
è necessario digitarla manualmente nel 1° campo e comparirà automaticamente anche nel 2° campo

Firma:
lasciate l'opzione preimpostata "HTML Body Default"

Modalità Ricezione Posta:

- **Disabilitata:** il programma non riceve alcuna e-mail per l'account indicato;
- **Ricezione:** vengono scaricati tutti i messaggi di posta a partire dalla data e dall'ora indicata nelle caselle di fianco, tale impostazione impedirà di scaricare più volte lo stesso messaggio;
- **Ricezione e Cancellazione (scelta consigliata):** ricezione e successiva rimozione dei messaggi al server.

Cliccare su **Conferma** per applicare le impostazioni.

Nel programma è possibile configurare più account di posta che verranno gestiti separatamente l'uno dall'altro.

Quindi ogni account avrà a disposizione delle distinte sottocartelle relative alla Posta in Arrivo, Posta Inviata, Ricevute PEC e Cestino

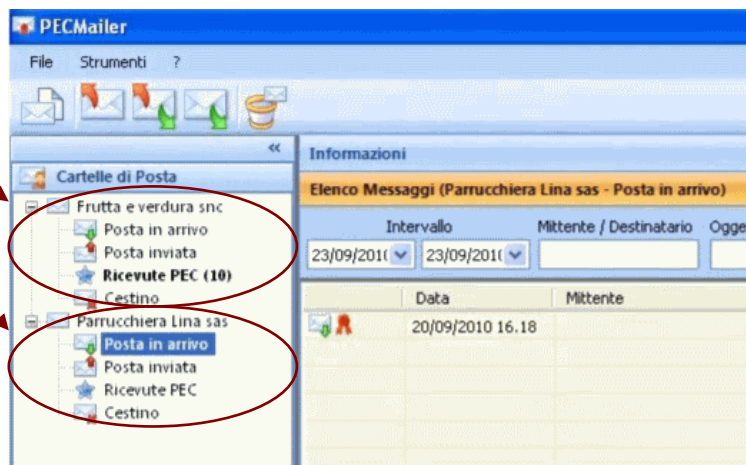







Per visualizzare le istruzioni sull'utilizzo del software PEC Mailer collegateVi al nostro sito www.modello730.it posizionateVi nella sezione **SERVIZI** e cliccate su **PEC Mailer**.

Nel centro pagina sotto la voce **UTILITA'** sono disponibili in PDF le "Istruzioni sull'utilizzo del software PEC Mailer" che potrete visualizzare e salvare.

6 Funzionalità Tasti e Descrizione Icone

BARRA DEGLI STRUMENTI	
Tasto	Funzione
	Componi nuovo messaggio di posta
	Invia/Ricevi tutti i messaggi
	Ricevi tutti i messaggi
	Invia tutti i messaggi
	Cancella Messaggi

CARTELLE DI POSTA	
Icona	Significato
	E-Mail in arrivo da leggere
	Inoltra messaggio
	Rispondi al mittente
	E-Mail in Uscita ma non ancora spedita
	E-Mail in Uscita non inviata a causa di un errore
	Filtro Applicato
	Filtro non Applicato
	Salva tutti gli allegati
	Salva allegato selezionato
	Inoltra allegati (senza corpo messaggio)
	PEC spedita in attesa di ricevute
	Ricevuta di errore
	Ricevuta di consegna
	Ricevuta di accettazione
	PEC con ricevute di errori
	PEC Arrivata

7 Requisiti Software e Hardware

Requisiti Software minimi
Sistemi Operativi supportati
<ul style="list-style-type: none"> - Windows 7 (solo versioni <i>Professional</i>, <i>Enterprise</i> ed <i>Ultimate</i>) a 32 e 64 Bit - Windows Vista (solo versioni <i>Business</i>, <i>Enterprise</i> ed <i>Ultimate</i>) a 32 e 64 Bit - Windows Server 2008 a 32 e 64 Bit - Windows Server 2003 (consigliato <i>File System NTFS</i>) a 32 e 64 Bit - Windows XP (consigliato <i>File System NTFS</i>) a 32 e 64 Bit - Microsoft .NET Framework 3.5 SP1
Requisiti Hardware minimi
Server / Client
<ul style="list-style-type: none"> - Pentium IV 1 GHz, 1 Gb Ram (consigliato 2 GHz, 2 Gb Ram) - Programma ottimizzato per risoluzione video 1024x768 pixel o superiore - Almeno 100 Mb di spazio libero su disco per installazione programma base
Aggiornamenti
- Necessario un collegamento a Internet (consigliata linea ADSL)