

Principali caratteristiche del software PEC Mailer

Le caratteristiche fondamentali che distinguono PEC Mailer da un normale client di posta elettronica sono:

- Invio singolo dei messaggi per destinatario in modo da rispettare la privacy (si risolve l'invio massivo di comunicazioni ed il limite di 50 indirizzi del CNIPA);
- gestione automatica delle ricevute PEC utilizzando il file xml allegato nell'esito;
- sulle singole PEC in viate è possibile visionare l'elenco dei **"Destinatari"** e la colonna relativa alle **"Ricevute"** dove vengono mostrati dei contatori:
 - ✓ D:1 = destinatario 1
 - ✓ A:1 = accettazione 1
 - ✓ C:1 = consegna 1
 - ✓ E:0 = errori 0

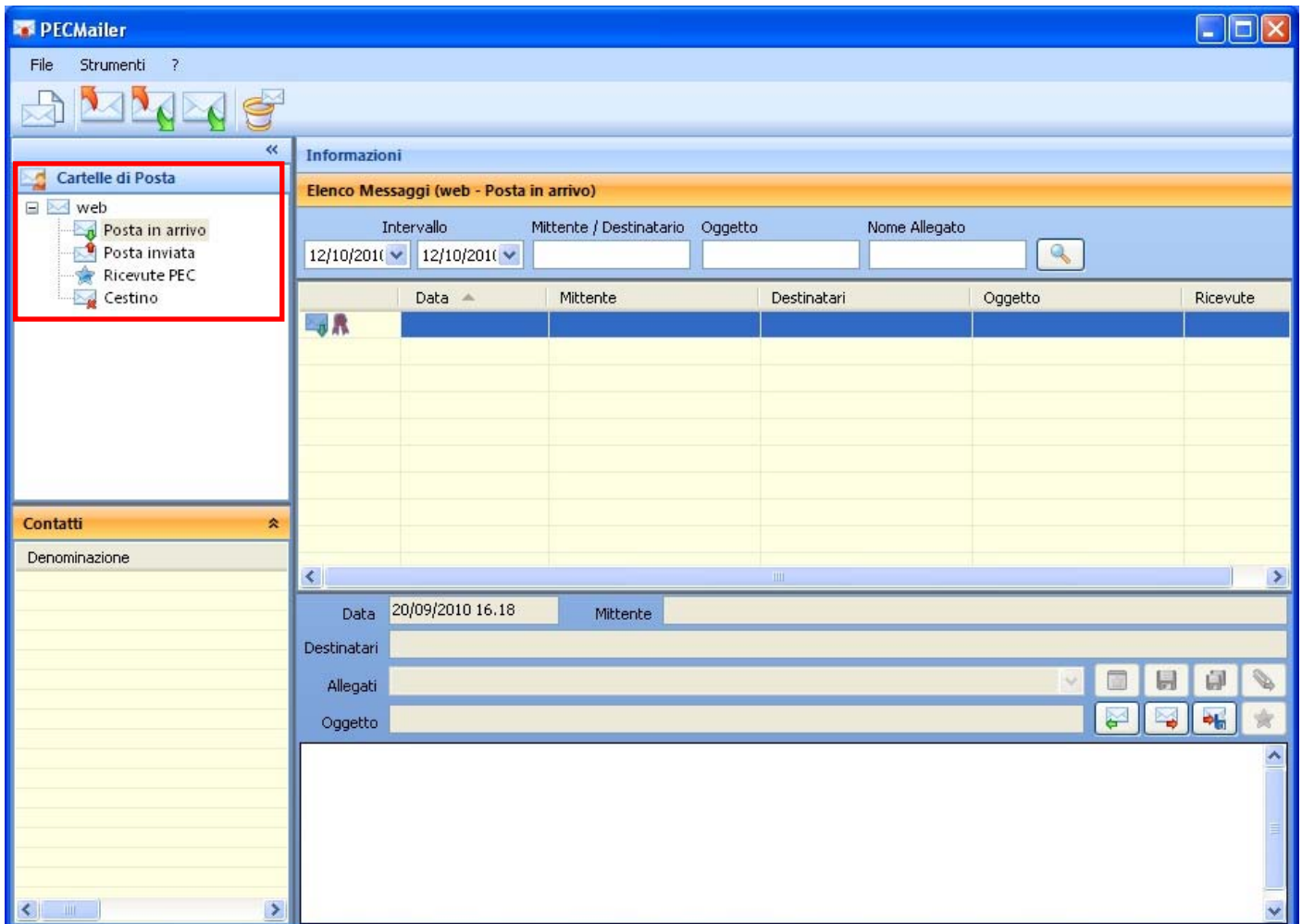

- dal messaggio ricevuto è possibile "Rispondere al Mittente", "Inoltrare il Messaggio a terzi" e "Inoltrare a terzi" solo gli allegati senza corpo messaggio;
- possibilità di scelta di una firma (sfondo) per ogni Account;
- per le PEC ricevute, il messaggio viene mostrato senza il frontespizio (viene aperto direttamente l'allegato della mail senza vedere la maschera generica delle PEC);
- compressione (facoltativa) automatica degli allegati in formato zip durante l'invio;
- ricerca per nomi allegati;
- più account configurabili ma tutti gestiti in maniera distinta;
- ambiente multi scheda che consente di visionare e/o scrivere messaggi in contemporanea;
- salvataggio singolo degli allegati o salvataggio totale allegati in cartella;

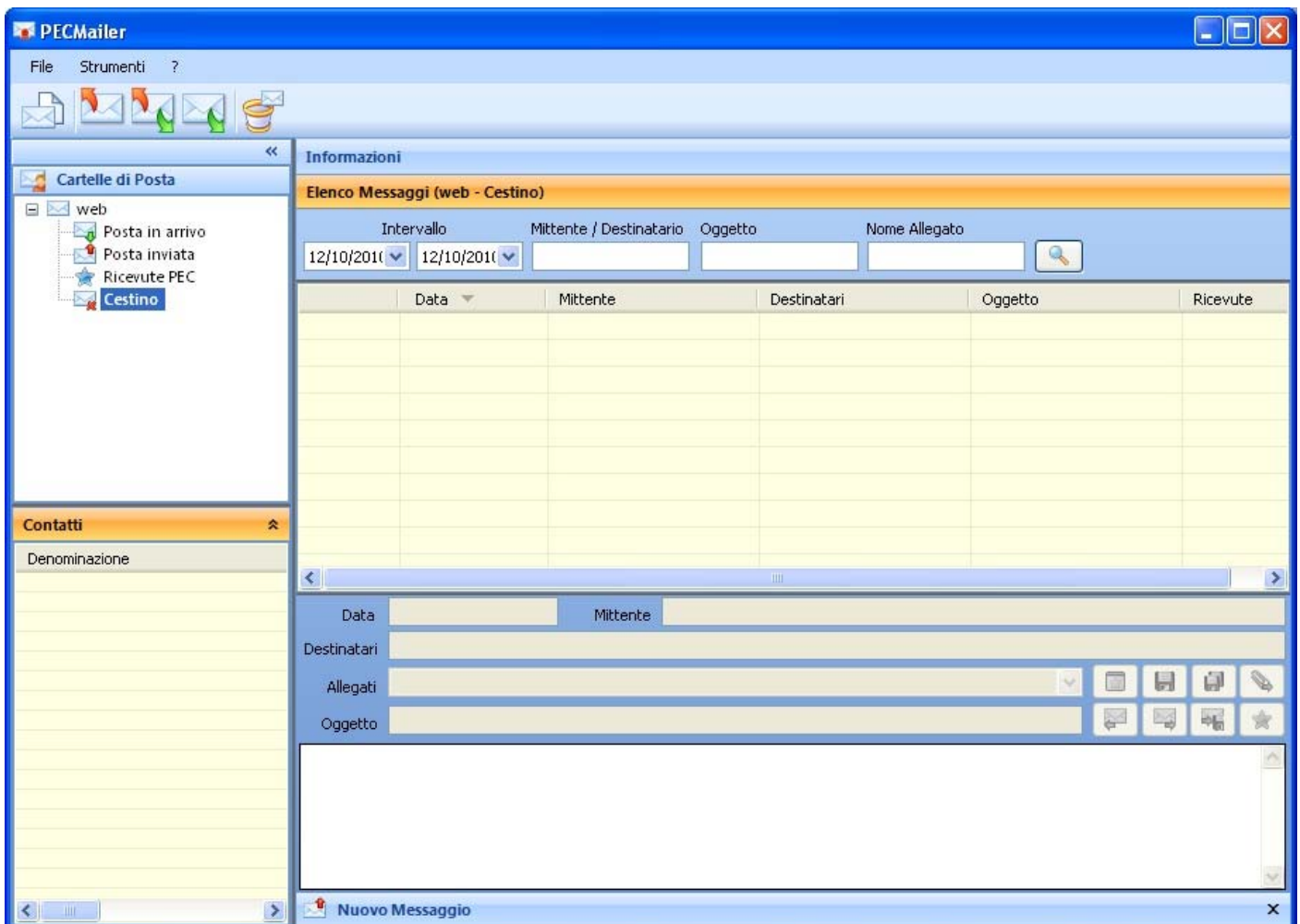

- inserimento tra i dati nell'anagrafica dell'Account, della capienza della casella di posta in MB. Se non è specificata, lo spazio della casella viene impostato di default a 500MB;
- prima di ogni invio, viene verificata l'occupazione della casella di posta e qualora la capienza sia superiore al 50 % dello spazio totale, viene emesso un avviso.