

17 Dochters  
SSATB + Piano

120 *f*  
S knip-per m'n en zie hoe haar hart nu voor-goed van een an-der is...  
A knip-per m'n o-gen en zie hoe haar hart nu voor-goed van een an-der is...  
T knip-per m'n o-gen en zie hoe haar hart nu voor-goed van een an-der is...  
B knip-per m'n o-gen en zie hoe haar hart nu voor-goed van een an-der is...  
C Dm F  
Pno. *f*

123 *mf* *mp*  
S — Maar waar ze ook mag zijn, in ge-dach-ten is ze hier bij  
A — Maar waar ze ook mag zijn, in ge-dach-ten is ze hier bij  
T — Maar waar ze ook mag zijn, in ge-dach-ten is ze hier bij  
B — Maar waar ze ook mag zijn, in ge-dach-ten is ze hier bij  
C Am Bb F/G  
Pno. *mf* *mp*

# Dochters

Piano

*Music and lyrics by John Ewbank  
Arranged by Patrice van Opstal*

Ballad ♩ = 128  
C<sub>2</sub>

## Verse 1

# 6 Dochters

Piano

92  $D\flat$   $D\flat\Delta$   $B\flat m$

*mp* *p*

96  $F\text{ sus}4$   $F$

## Verse 3

101  $C$   $A m$   $E\flat$   $B\flat/D$

105  $C$   $A m$   $B\flat$   $C$   $D m7$   $C/E$

## Interlude

109  $F$   $F\Delta$   $C$

# Dochters

## Synthesizer

Music and lyrics by John Ewbank  
Arranged by Patrice van Opstal

Ballad ♩ = 128

4 Verse 1 13

Am Dm G sus4 G

(Strings)

Chorus 1

21 F F<sup>Δ</sup> C C Dm F C

mp

28 Am F F<sup>Δ</sup> C C Dm

34 F C Am B<sup>b</sup> F/G C

Verse 2

41 C Am E<sup>b</sup> B<sup>b</sup>/D C Am

# Dochter

Guitar

Music and lyrics by John Ewbank  
Arranged by Patrice van Opstal

Ballad ♩ = 128

Verse 1

Chorus 1

4 16

25 Dm F C Am F FΔ C C

33 Dm F C Am B♭ F/G C

Verse 2

41 C Am E♭ B♭/D

45 C Am B♭2 F

49 C Am E♭ B♭/D

53 F Am Dm G sus4 Am7 G/B

*f*

# Dochters

Electric Bass

*Music and lyrics by John Ewbank  
Arranged by Patrice van Opstal*

Ballad ♩ = 128

4 16 F F<sup>Δ</sup> C C

Verse 1 Chorus 1

25 D<sub>m</sub> F C A<sub>m</sub> F F<sup>Δ</sup>

31 C C D<sub>m</sub> F C A<sub>m</sub>

37 B<sup>b</sup> F/G C

# 2 Dochters

Electric Bass

41 C Am Eb Bb/D

Verse 2

45 C Am Bb2 F

49 C Am Eb Bb/D

53 F Am Dm G sus4 Am7 G/B

57 F FΔ C C

Chorus 2

61 Dm F C Am

65 F FΔ C C

# Dochters

## Drums

*Music and lyrics by John Ewbank  
Arranged by Patrice van Opstal*

Ballad ♩ = 128

4

Verse 1

16

Chorus 1

19

Verse 2

41

45

49

53

Chorus 2

57

# Dochters

## Leadsheet

Music and lyrics by John Ewbank

Arranged by Patrice van Opstal

Ballad  $\text{♩} = 128$

C<sub>2</sub>

### Verse 1

Kwart o - ver ze - ven op zon - dag - mor - gen hoor ik een stem die heel zacht -

- jes aan - me vraagt: "Ben je al wak - ker, pap?"

"Kom je ge - zel - lig mee naar - be - ne - den? Moet je straks wer - ken of ben

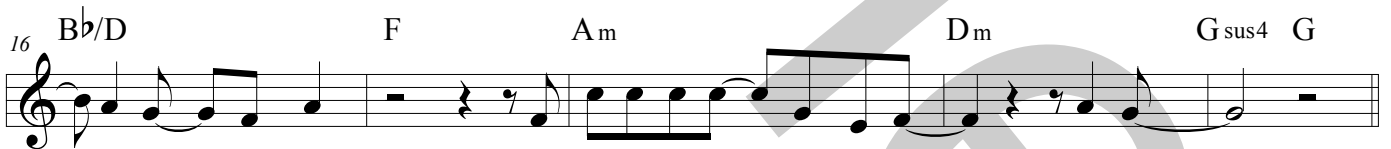

- je vrij - van-daag? En ga je dan e - ven met mij - op stap?"

### Chorus 1

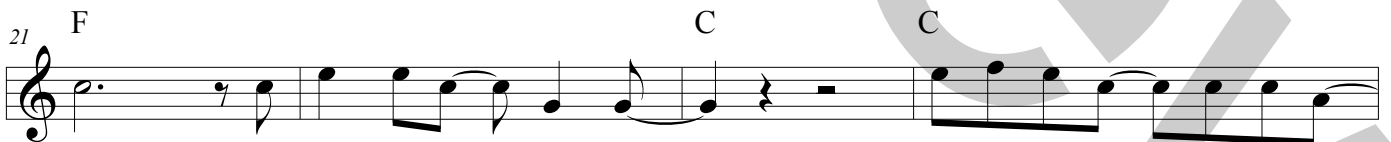

Oh, wat gaat de tijd - toch snel. - Gis - te - ren nog zag ik haar

- voor het eerst, lag ze hier in m'n ar - men. Wat is - ze mooi

Interlude

109 F F $\Delta$  C C

113 Dm F C

*rit.*

Chorus 3

116 A<sub>m</sub> F F $\Delta$  C

Wat is — ze mooi — en wat staat de tijd — haar goed. — Ik

120 C D<sub>m</sub> F C

knip-per m'n o - gen en zie — hoe haar hart nu voor-goed van een an-der is. — Maar

124 A<sub>m</sub> B $\flat$  F/G C

waar ze ook mag zijn, — in ge-dach-ten is ze hier bij mij. —

128 A<sub>m</sub> B $\flat$  F/G

In mijn o - gen blijft ze al - tijd

131 F<sub>2</sub> F<sub>2</sub>

klein. nnn. —

# Dochters

*Words and music by John Ewbank*

Kwart over zeven op zondagmorgen  
Hoor ik een stem die heel zachtjes aan me vraagt  
‘Ben je al wakker, pap?  
Kom je gezellig mee naar beneden?  
Moet je straks werken of ben je vrij vandaag?  
En ga je dan even met mij, op stap?’

Oh, wat gaat de tijd toch snel  
Gisteren nog zag ik haar voor het eerst, lag ze hier in m'n armen  
Wat is ze mooi en wat staat de tijd haar goed  
Ik knipper m'n ogen en zie hoe ze steeds weer een beetje veranderd is  
Maar hoe groot ze ook mag zijn,  
In mijn ogen blijft ze altijd klein

Kwart over zeven op zondagmorgen  
Hoor ik de voordeur heel zachtjes open gaan  
En val ik gerust in slaap, ze is thuis  
Ik was haar veel liever op gaan halen, maar ze had me gevraagd of  
ik er niet wilde gaan staan  
Ze vind nu inmiddels haar weg, naar huis

En oh, wat gaat de tijd toch snel  
Gisteren nog zag ik haar voor het eerst, lag ze hier in m'n armen  
Wat is ze mooi en wat staat de tijd haar goed  
Ik knipper m'n ogen en zie hoe ze steeds weer een beetje veranderd is  
Maar hoe groot ze ook mag zijn  
In mijn ogen blijft ze altijd klein

En soms, wanneer ik m'n ogen sluit  
Lopen we samen op 't strand,  
Haar handje in de mijne  
En dan, zet ze de tijd even stil  
Is het weer even net als toen  
En heeft ze mij weer nodig  
Ik hou haar vast  
Zoals ze was  
Ik hou haar vast

Kwart over zeven op zondagmorgen  
Hooft ze mijn stem die haar zachtjes wakker maakt:  
‘Vandaag is je grote dag’

Wat is ze mooi en wat staat de tijd haar goed  
Ik knipper m'n ogen en zie hoe haar hart nu voorgoed van een ander is  
Maar waar ze ook mag zijn  
In gedachten is ze hier bij mij  
In mijn ogen blijft ze altijd klein