

**PROJET JADORA-ISANGI REDD+
BOKÚSÉ NA MOTÍNDÓ**



Lapolo elambami ó



Kombo na projet	Projet Jadora-Isangi REDD+
Esika na projet	Mbóka : Isangi, Ekólo : Yangambi, Province : Orientale, République Démocratique du Kongo
Mokonzi na projet	Donald Tuttle, Mokambi na Jadora, LLC Tshombo: +1 425 614-6191 Email: don@jadorallc.com
L'auditeur	Rainforest Alliance. Liason: Janice O'Brien, +1-647-899-7214, jobrien@ra.org
La date na ebandeli na projet	01 – sanza ya mwambe– 2009
La période comptable de GES	Ebandeli na 1 – sanza ya mwambe – 2009 mpe la terminaison na 31 – juillet – 2039
La durée na bomoi	30 mibu
La validation	Complet
CCB ekelá lisituale	Subissant la validation et la vérification initiales
L'édition utilisée des standards CCB	Les Standards du Climat, Communauté et Biodiversité (CCB), La deuxième édition, décembre 2008
Bokuse na CCB litomba	Le projet asengi na kotuma na motuna na déforestation na RDC na eteni local, atokosunga na climat mpe na biodiversité ó bokengi na esika na nzamba nzoka ó kosunga la qualité na bomoi na mamboka locales na milona durable et le ntombua économique.
Critères de niveau d'or	La biodiversité - Le projet asengi na kobátela les espèces florales menacées mpe vulnérables na kolengela na zamba.
La date de l'achèvement de la BM	15 sanzanas ya misato 2014
Talo na version na BM	V1.5 (sujet à changer)
Le programme de la vérification prévue	17-25 sanzanas ya minei 2014

1 Bokuse na Climat, na Communauté mpe na Biodiversité

1.1 Ekelá yambo na esika na projet

Esika na projet (G1.1)

Mbóka kabakata pembeni: Yangambi (100 Km na wesiti na Kisangani)

Mbóka : Isangi

Ekólo : Yangambi

La Province : Orientale

Esika nde na activités na projet : 0°24' na nodi, 23° 55' na monyele

La description : Les concessions na nzamba na Isangi na Safbois S.P.R.L

Les limites na Domaine du Projet mpe na Zone du Projet (G1.3)

Mboka Isangi azali na nodi-monyele central na RDC, na motéma na bassin na ebale Kongo, mpe azali décrit ima une pénéplaine (ima mbata-isato) na mitingi na ebale Kongo mpe moko na ebales, le Lomami. Entourant mboka pembeni bipái misusu bazali nzamba tropicales des hautes terres mpe des plaines.

Le domaine du projet azali esika nzamba na les concessions de l'exploitation na nzete na Safbois. La zone du projet englobe le domaine du projet mpe etando na mamboka voisines qui bazali susceptibles kozala touchés ó le projet.

1.2 Le Design mpe lotomo du Projet

Bokuse na motomos na CCB (G3.1)

Jadora asengi na kotuma motuna na déforestation na RDC kotuma na eteni locale, ó kobatela le climat mpe kokutola des émissions de CO₂ qui résultent na bobongolani na nzambe intactes na etando na milona. Le projet mettra en œuvre un programme asengi na kokeba la dégradation na nzamba mpe la déforestation ó remplaçant tinas de la déforestation ma lolenges mingi durables na répondre na bosenga na mamboka locales. Le projet permettra abombí mpe asali l'habitat na nzamba menacée, kasi biologiquement songolo mpo milioni d'espèces rares et na bokutui nzóka bokengi na populations viables naturelles et la conservation de la fonction de l'écosystème naturel. Jadora akoki également asengi boyókani locale mpe na mokili de la biodiversité na la zone du projet mpe na le plus grand bassin na ebale Kongo.

Le projet intéresse na kobongisa la qualité na bomoi et à kokútola bolózi pour mamboka na projet zone ó kozala bizebeli na kelasi de qualité, ó kobongisa momesano na bokólóngónú publique, ainsi que la promotion na ntombua économique mpe momesano na milona durables. Ce faisant, le projet asengi na

kobátela tina des services de l'écosystème etè mamboka dépendent nzóka alendi bango identités na bokoko, na nzebi mpe na biyamba.

Les Activités du Projet ó rapport na Lotomo du Projet (G3.2)

Les activités du projet à mettre en œuvre bazalí classées na mineyi ngulupa na activité principaux ; l'éducation (kelasi), l'amélioration de l'accès (kobongisa na bizibele), le management de la terre (na etando) mpe l'amélioration de la production (kobongisa na nkita). Nyonso na ces ngulupa de programme azali moko toó boyiké liaisons na matomo na mamboka, du climat et de la biodiversité définis ó le projet. Ó ndakida, l'activité na kosila na ntombua na nzete azali na le cadre du programme du management de la terre (na etando) mpe l'affecte nde des lotomos du climat et de la biodiversité. Mimosusu ndakisa des activités du projet incluent la démonstration na momesano na milona améliorées, l'embauche na bamolaski na eyékwelo mpe kotônga na maziba na mayanga (tilapias).

La Carte na Esika na Projet

Mobimba les activités du projet basalemí partout le domaine du projet indiqué.

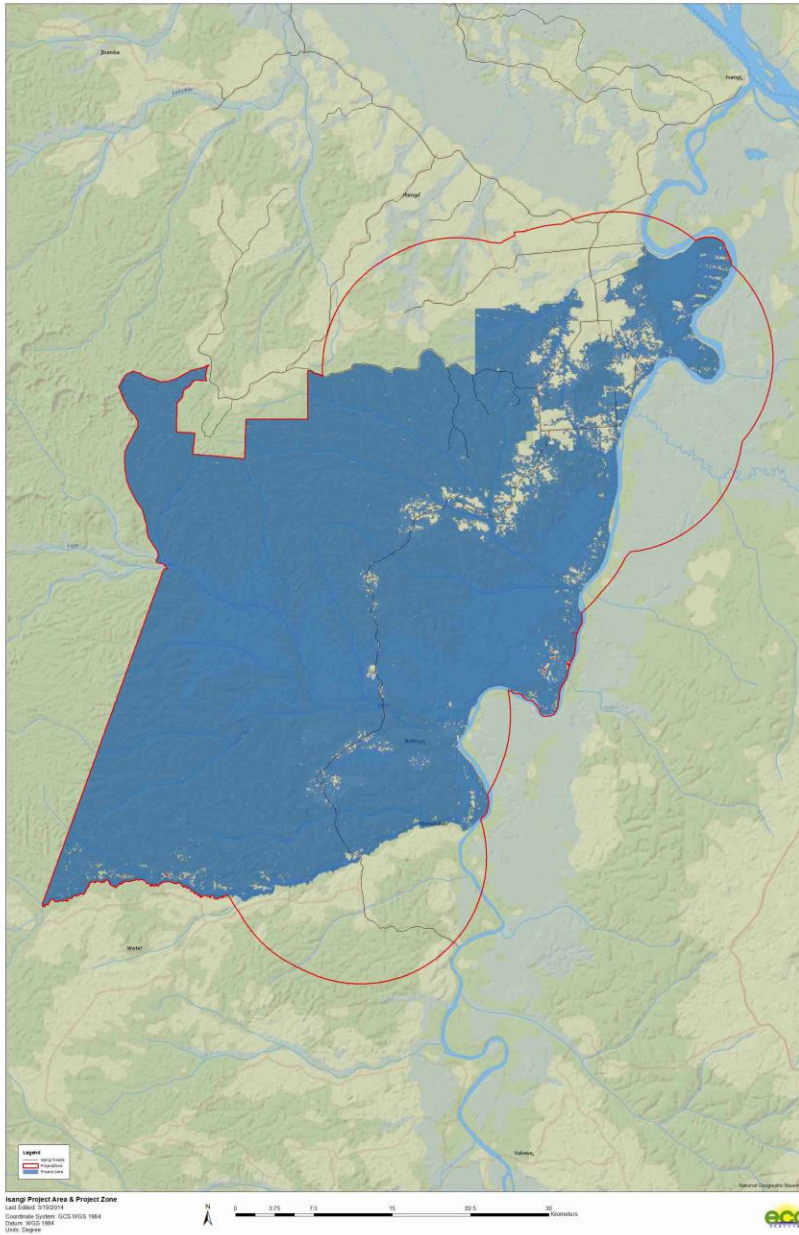

Carte 1: Le Domaine du Projet na bozinga mpe ndelo na la Zone du Projet na ngóla.

Bolayi na Bomoyi du Projet mpe Molongo de Mise en œuvre

Bolayi na Bomoyi du projet akozala de 30 mibu, commençant 1 sanza ya mwambe 2009 mpe se terminant le 31 sanza ya sambo 2039. Le projet akaboli na mineyi phases de mise en œuvre:

- Phase 1: 1 sanza ya mwambe, 2009 - 31 sanza ya zimo na mibale, 2013
- Phase 2: 1 sanza ya yambo, 2014 - sanza ya zimo na mibale, 2018
- Phase 3: 1 sanza ya yambo, 2019 - 31 sanza ya zimo na mibale, 2023

- Phase 4: 1 sanza ya yambo, 2024 - 31 sanza ya sambo, 2039

1.3 Capacité du Management mpe Momesano pepele (G4)

Mokonzi na projet (G4.1)

Jadora LLC (Jadora) azalí une entreprise du management durable na etando et makoki wuta Kirkland, Washington, USA. Jadora azalí mokonzi na projet mpe azalí moko responsable na mobimba les aspects du design, de la mise en œuvre et du management du projet. Jadora azali moyengebeni d'usage mobimba mpo toutes les réductions d'émissions résultant na projet REDD+ d'Isangi.

Contact (USA): Donald Tuttle, Mokambi na Jadora, LLC
Adresse: 6401 Lake Washington Blvd Unit 208
Kirkland, WA 98033
Téléphone/ Tshombo: +1 425 614-6191
Email: don@jadorallc.com
Site web: www.jadorallc.com

Misusu Entités impliquées na le projet

La Société Africaine du Bois S.P.R.L. (SAFBOIS) azalí une entreprise na ntombua na nzete wuta Kongo nani akelí nzete dérivés des feuillus (mwete) sélectifs et exotiques. SAFBOIS azali moyengebeni na ntombua na nzete au domaine du projet mpe apesi lisungi na Jadora. Oyo lisungi apesi l'accès na des facilités mpe esalelo, les akumbi mpe misusu logistiques na Kongo. Jadora azali mokoloto na SAFBOIS na sanza ya mwambe 2009 po kozala le développeur unique po le projet d'Isangi mpe asobasí (na Kongo) po lisungi logistique au cours du ntombua du projet mpe biteni na matabish na vente des crédits du carbone résultant de l'implémentation du projet. Oyo boyókani apesí na Jadora mobimba moyengebeni du carbone associés du domaine du projet.

Contact (RDC) : Daniel Blattner, Président de Safbois
Adresse : 1 Ave Des Poids Lourdes Kingabwa, Limete, Kinshasa
Téléphone/ Tshombo (USA) : +243 81 500 8300
Téléphone/ Tshombo (RDC) : +1 215 295-4040
Email : daniel.blattner@usa.net