

PROJET JADORA-ISANGI REDD+

LE SOMMAIRE DESCRIPTIF



Document préparé par



Le nom du Projet	Projet Jadora-Isangi REDD+
L'emplacement du projet	le territoire d'Isangi, le secteur Yangambi, la province orientale, République Démocratique du Congo
Le promoteur du projet	Donald Tuttle, Fondateur et Chef de la direction à Jadora, LLC Téléphone: +1 425 614-6191 Email: don@jadorallc.com
L'auditeur	Rainforest Alliance. Liason: Janice O'Brien, +1-647-899-7214, jobrien@ra.org
La date du commencement du projet	01 – août – 2009
La période comptable de GES	Le commencement au 1er – août – 2009 et la terminaison à 31 – juillet – 2039
La durée de vie	30 ans
La validation	Complet
L'histoire de l'état de la CCB	Subissant la validation et la vérification initiales
L'édition utilisée des standards CCB	Les Standards du Climat, Communauté et Biodiversité (CCB), La deuxième édition, décembre 2008
Résumé des avantages CCB	Le projet cherche à répondre à la question de la déforestation en RDC au niveau local, protégeant du climat et de la biodiversité par le maintien et le renforcement de cette région de la forêt tout en améliorant la qualité de vie des communautés locales à travers l'agriculture durable et le développement économique.
Critères de niveau d'or	La biodiversité - Le projet vise à protéger les espèces florales menacées et vulnérables à travers la conservation des forêts.
La date de l'achèvement de la DDP	15 mars 2014
Nombre de la version de la DDP	V1.5 (sujet à changer)
Le programme de la	17-25 avril 2014

1. Le Sommaire du Climat, de la Communauté et de la Biodiversité

1.1 Les Conditions originales au lieu du projet

L'emplacement du projet (G1.1)

La grande ville la plus proche : Yangambi (100 Km à l'ouest de Kisangani)

Le Territoire : Isangi

Le Secteur : Yangambi

La Province : Orientale

L'emplacement précis des activités du projet : 0°24' au Nord, 23° 55' à l'Est

La description : Les concessions forestières à Isangi de Safbois S.P.R.L

Les limites du Domaine du Projet et de la Zone du Projet (G1.3)

Situé dans le nord-est central de la RDC, le territoire d'Isangi réside au cœur du bassin du fleuve Congo, et est spécifiquement décrit comme une pénéplaine triangulaire au confluent du fleuve Congo et l'un de ses rivières de la portée intermédiaire, le Lomami. Entourant le territoire sur les autres côtés sont les forêts tropicales des hautes terres et des plaines.

Le domaine du projet est la superficie forestière dans les concessions de l'exploitation du bois de Safbois. La zone du projet englobe le domaine du projet et la terre des communautés voisines qui sont susceptibles d'être touchées par le projet.

1.2 Le Design et les Objectifs du Projet

Le Sommaire des Objectifs de CCB (G3.1)

Jadora vise à répondre à l'issue de la déforestation en RDC au niveau local, en protégeant le climat et réduisant des émissions de CO₂ qui résultent de la conversion des forêts intactes aux terres agricoles. Le projet mettra en œuvre un programme visant à prévenir la dégradation de la forêt et la déforestation en remplaçant les moteurs de la déforestation avec des moyens plus durables pour répondre aux besoins de la communauté locale. Le projet permettra de préserver et d'améliorer l'habitat de la forêt menacée, mais biologiquement divers pour milliers d'espèces rares et en déclin tandis qu'il maintien de populations viables naturelles et la conservation de la fonction de l'écosystème naturel. Il agréera également d'augmenter la compréhension locale et mondiale de la biodiversité dans la zone du projet et dans le plus grand bassin du fleuve Congo.

Le projet intéresse à améliorer la qualité de la vie et à réduire la pauvreté pour les communautés de la zone du projet en créant l'accès à une éducation de qualité, en améliorant des pratiques de la santé publique, ainsi que la promotion du développement économique et les pratiques agricoles durables. Ce faisant, le projet vise à maintenir la valeur des services de l'écosystème dont les communautés dépendent tandis que les aidant à maintenir leurs identités traditionnelles, culturelles et spirituelles.

Les Activités du Projet par rapport aux Objectifs du Projet (G3.2)

Les activités du projet à mettre en œuvre sont classées dans quatre secteurs d'activité principaux ; l'éducation, l'amélioration de l'accès, le management de la terre et l'amélioration de la production. Chacun de ces secteurs de programme a une ou plusieurs liaisons aux objectifs de la communauté, du climat et de la biodiversité définis par le projet. Par exemple, l'activité de la cessation de l'exploitation du bois se situe dans le cadre du programme du management de la terre et l'affecte des objectifs du climat et de la biodiversité directement. Autres exemples des activités du projet incluent la démonstration des pratiques agricoles améliorées, l'embauche des enseignants de l'école et la construction des bassins des tilapias.

La Carte de l'Emplacement du Projet

Toutes les activités du projet se produisent partout le domaine du projet indiqué.

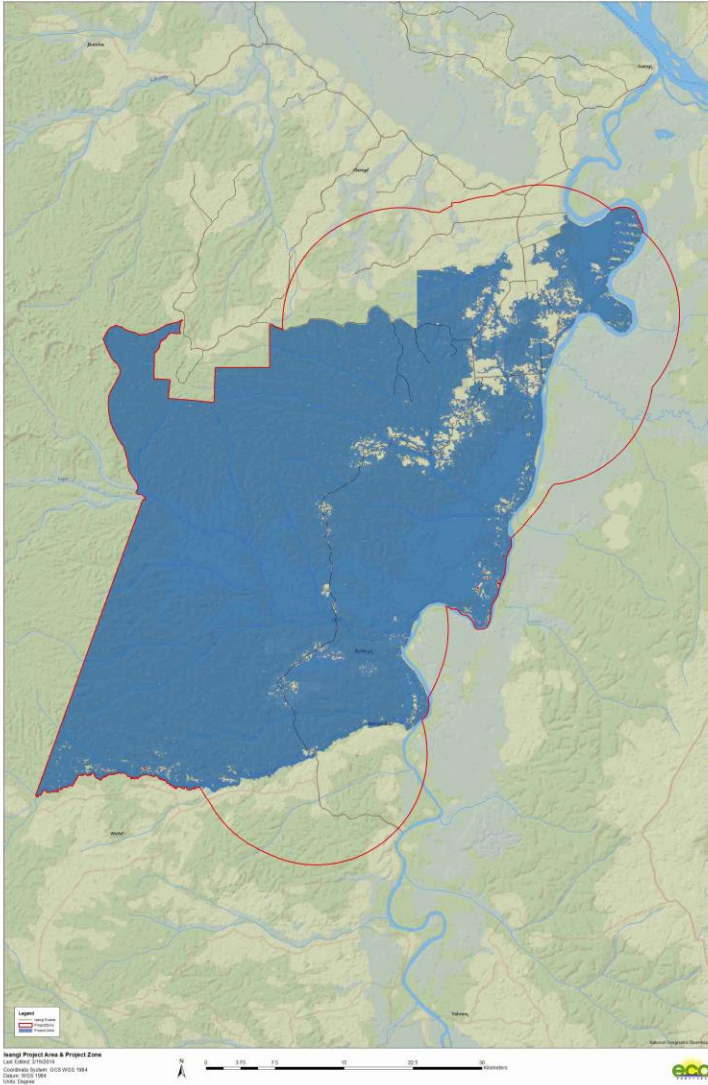

Carte 1: Le Domaine du projet en bleu et des limites de la Zone du Projet en rouge.

La Durée de Vie du Projet et l'Annexe de Mise en œuvre

La durée de vie du projet sera de 30 ans, commençant du 1er Août 2009 et se terminant le 31 Juillet 2039. Le projet est divisé en quatre phases de mise en œuvre:

- Phase 1: 1er Août 2009 - 31 Décembre, 2013
- Phase 2: 1er Janvier, 2014 - 31 Décembre, 2018
- Phase 3: 1er Janvier, 2019 - 31 Décembre, 2023
- Phase 4: 1er Janvier, 2024 - 31 Juillet, 2039

1.3 Capacité du Management et les Meilleures Pratiques (G4)

Le Promoteur du projet (G4.1)

Jadora LLC (Jadora) est une entreprise du management durable des terres et des ressources basée à Kirkland, Washington, USA. Jadora est le promoteur du projet et est seul responsable de tous les aspects du design, de la mise en œuvre et du management du projet. Jadora a le droit d'usage total pour toutes les réductions d'émissions résultant du projet REDD+ d'Isangi.

Contact (USA): Donald Tuttle, Fondateur et Chef de la direction à Jadora, LLC
Adresse: 6401 Lake Washington Blvd Unit 208
Kirkland, WA 98033
Téléphone: +1 425 614-6191
Email: don@jadorallc.com
Site web: www.jadorallc.com

Des autres entités impliquées dans le projet

La Société Africaine du Bois S.P.R.L. (SAFBOIS) est une entreprise de l'exploitation du bois congolaise qui produit du bois dérivés des feuillus sélectifs et exotiques. SAFBOIS possède les droits de l'exploitation du bois au domaine du projet et fournit Jadora avec l'aide dans le pays. Cette assistance comporte l'accès à des facilités et de l'équipement, ainsi que le transport et des autres logistiques à l'intérieur de la RDC. Jadora a conclu un accord avec SAFBOIS en août 2009 pour être le développeur unique pour le projet d'Isangi en échange (dans le pays de la RDC) pour un appui logistique au cours du développement du projet et un partage des revenus de la vente des crédits du carbone résultant de l'implémentation du projet. Cet accord concède à Jadora tous les droits du carbone associés du domaine du projet.

Contact (RDC) : Daniel Blattner, Président de Safbois
Adresse : 1 Ave Des Poids Lourdes Kingabwa, Limete, Kinshasa
Téléphone (USA) : +243 81 500 8300
Téléphone (RDC) : +1 215 295-4040
Email : daniel.blattner@usa.net