

DESENHO DE ARQUITETURA

DESENHO DE ARQUITETURA

tipos de projetos

TIPOS DE PROJETOS:

croquis

estudo preliminar

anteprojeto ou projeto legal

projeto executivo

detalhamento e projetos complementares

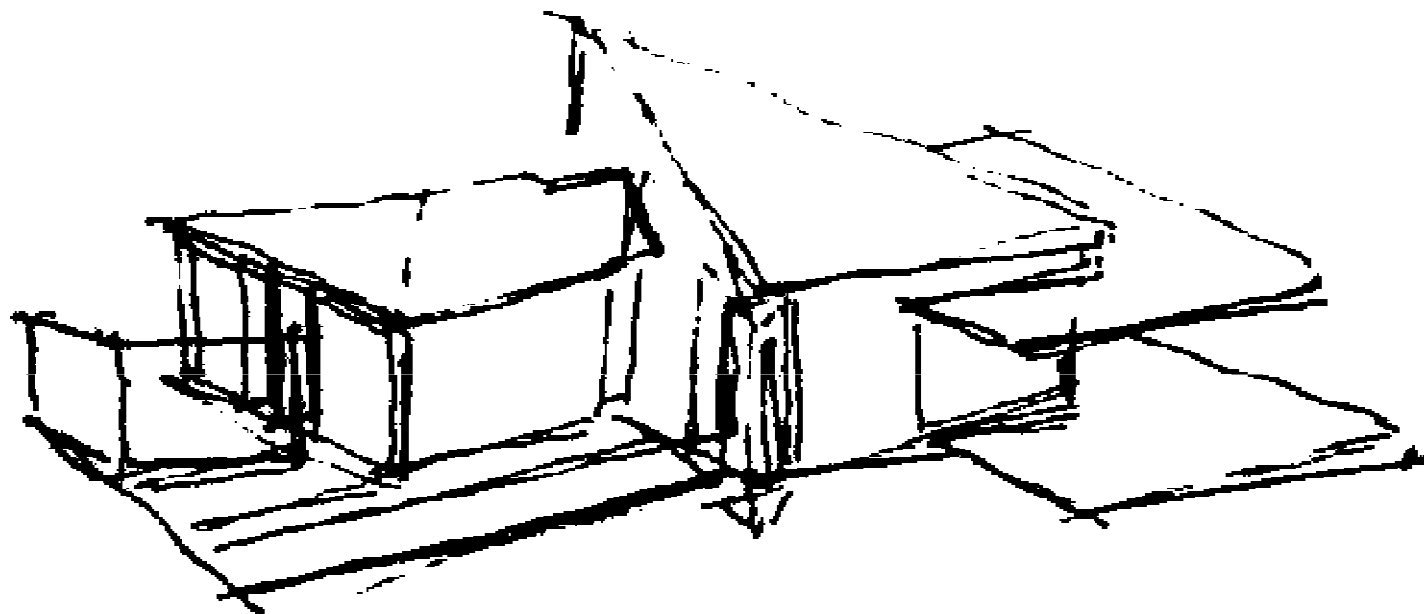

arquiteto marcos emídio fonseca
residência sibila
conceição do mato dentro – mg – 2007



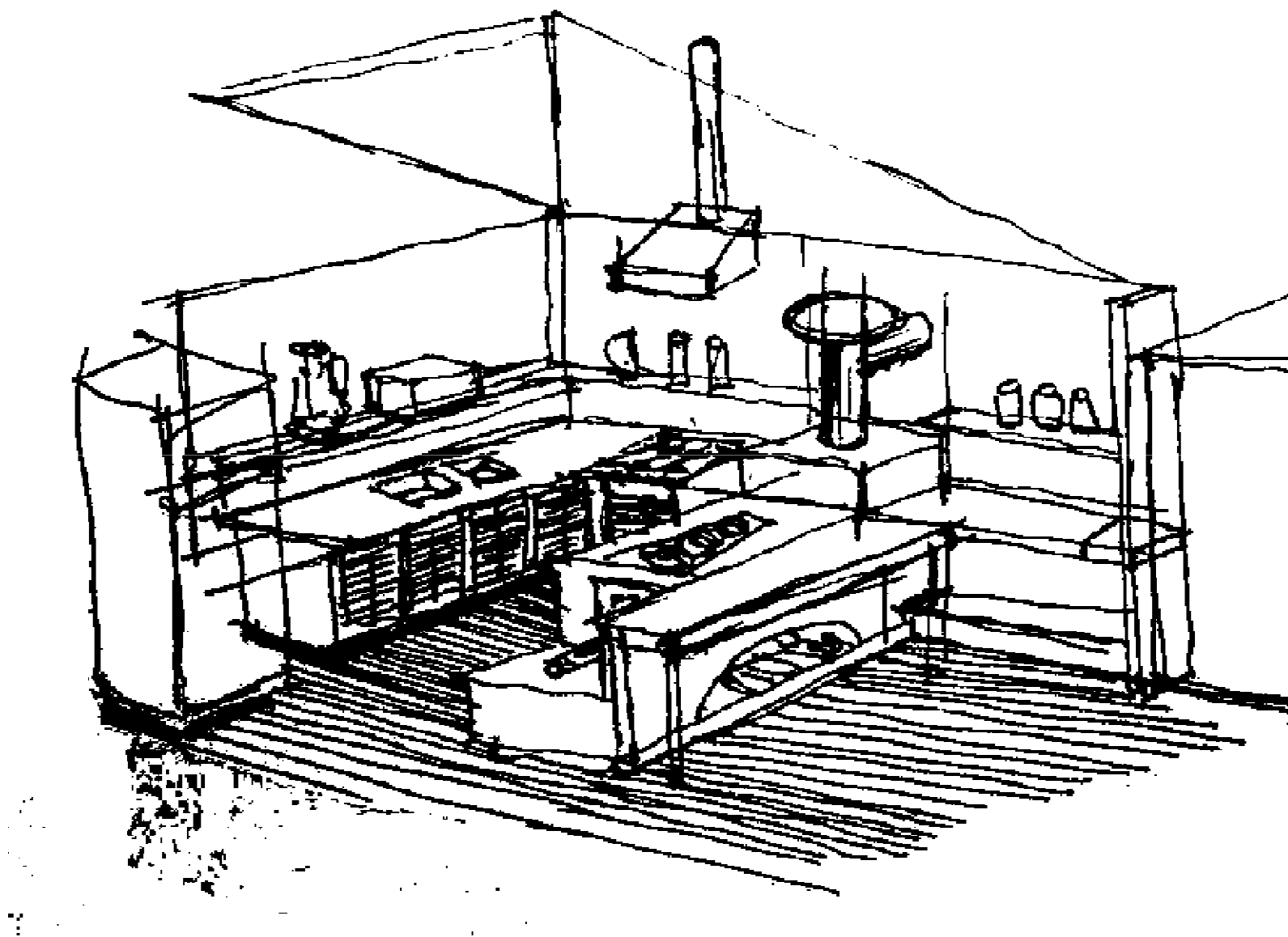

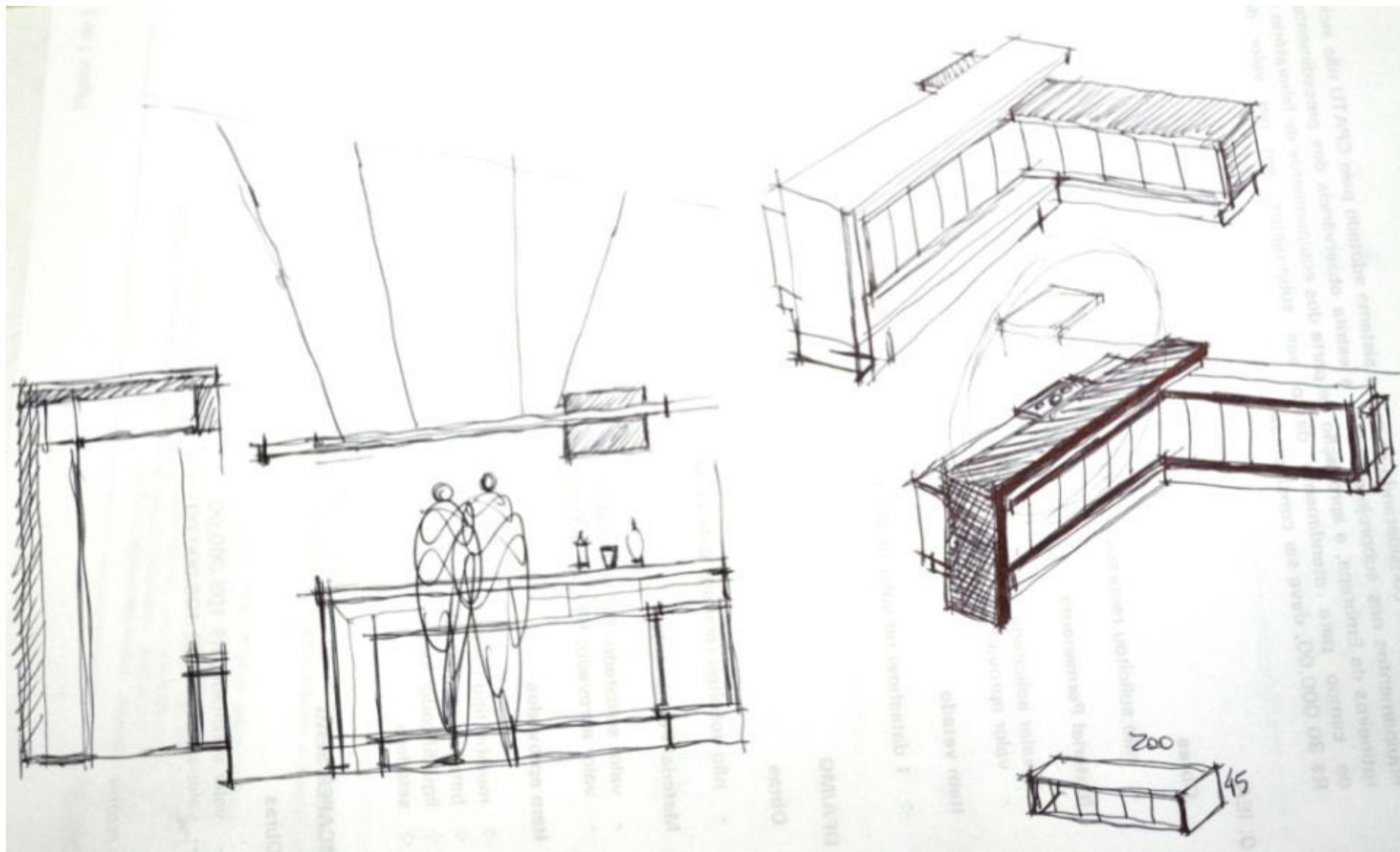

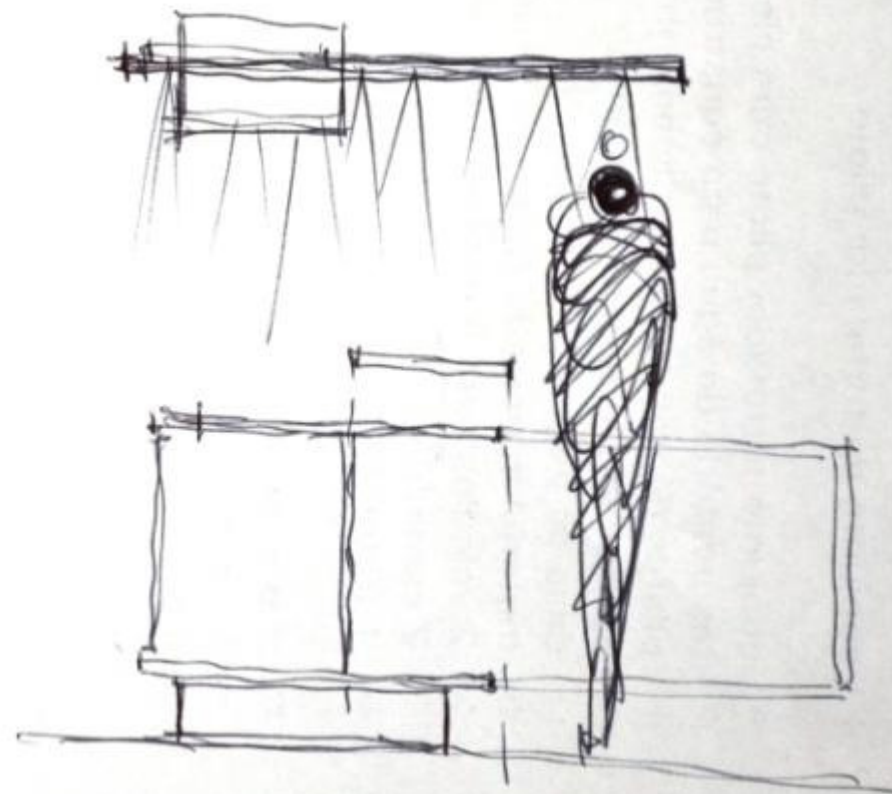
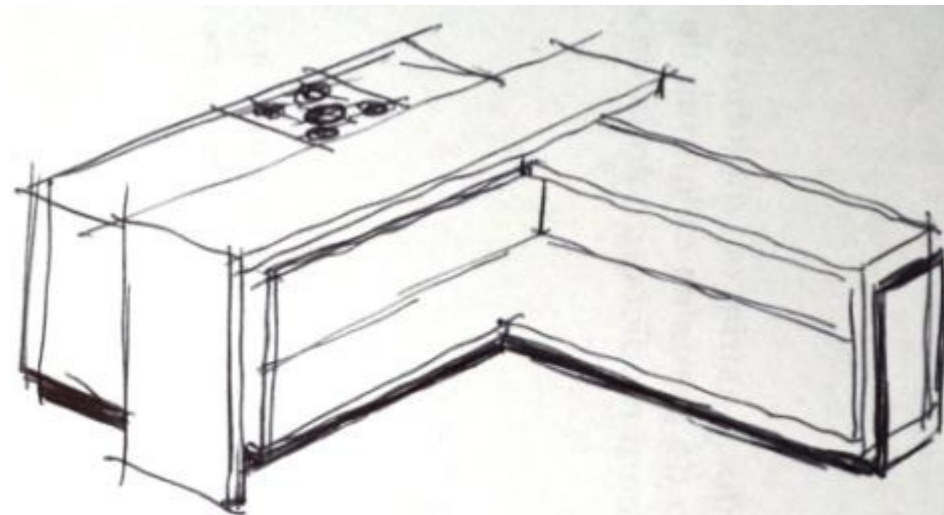
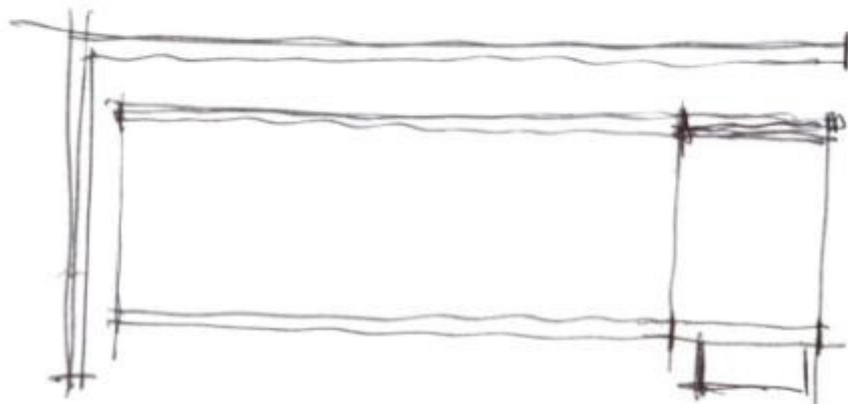

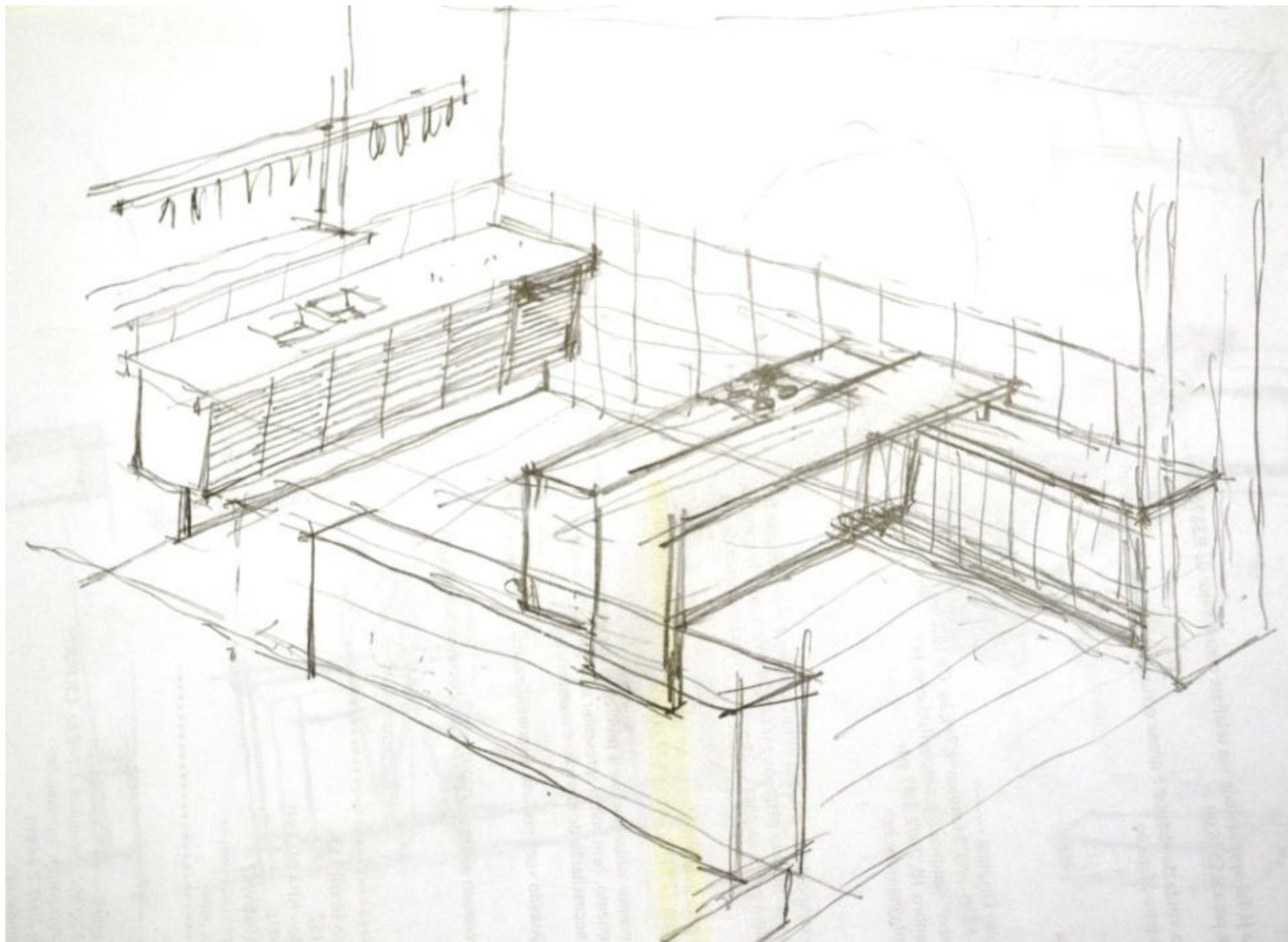

UNIVERSIDADE FEDERAL DE UBERLÂNDIA : FACULDADE DE ARQUITETURA URBANISMO E DESIGN : PROF. JULIANO CECÍLIO OLIVEIRA

ESTUDO PRELIMINAR

O que é: estudo da viabilidade de um programa e do partido arquitetônico a ser adotado para sua apreciação e aprovação pelo cliente. Pode servir à consulta prévia para aprovação em órgãos governamentais.

Documentos típicos

- a) situação;
- b) plantas, cortes e fachadas;
- c) memorial justificativo.

Documentos eventuais

- a) perspectiva;
- b) maquete (estudo de volume);
- c) desenvolvimento através de texto ou desenhos sumários de elementos isolados que sejam de interesse em casos especiais;
- d) análise preliminar de custo.

Fonte: NBR 6492, p. 5

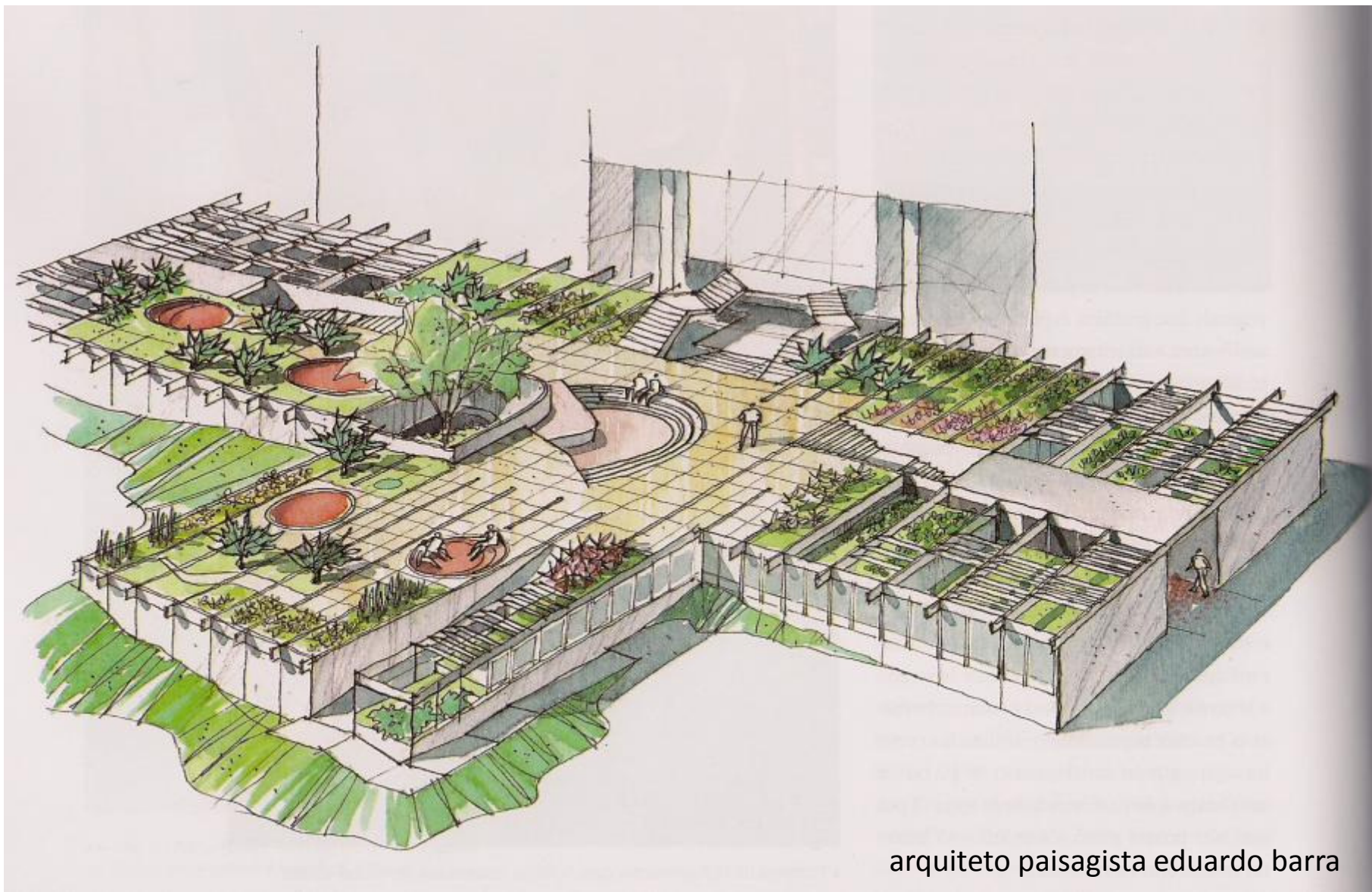

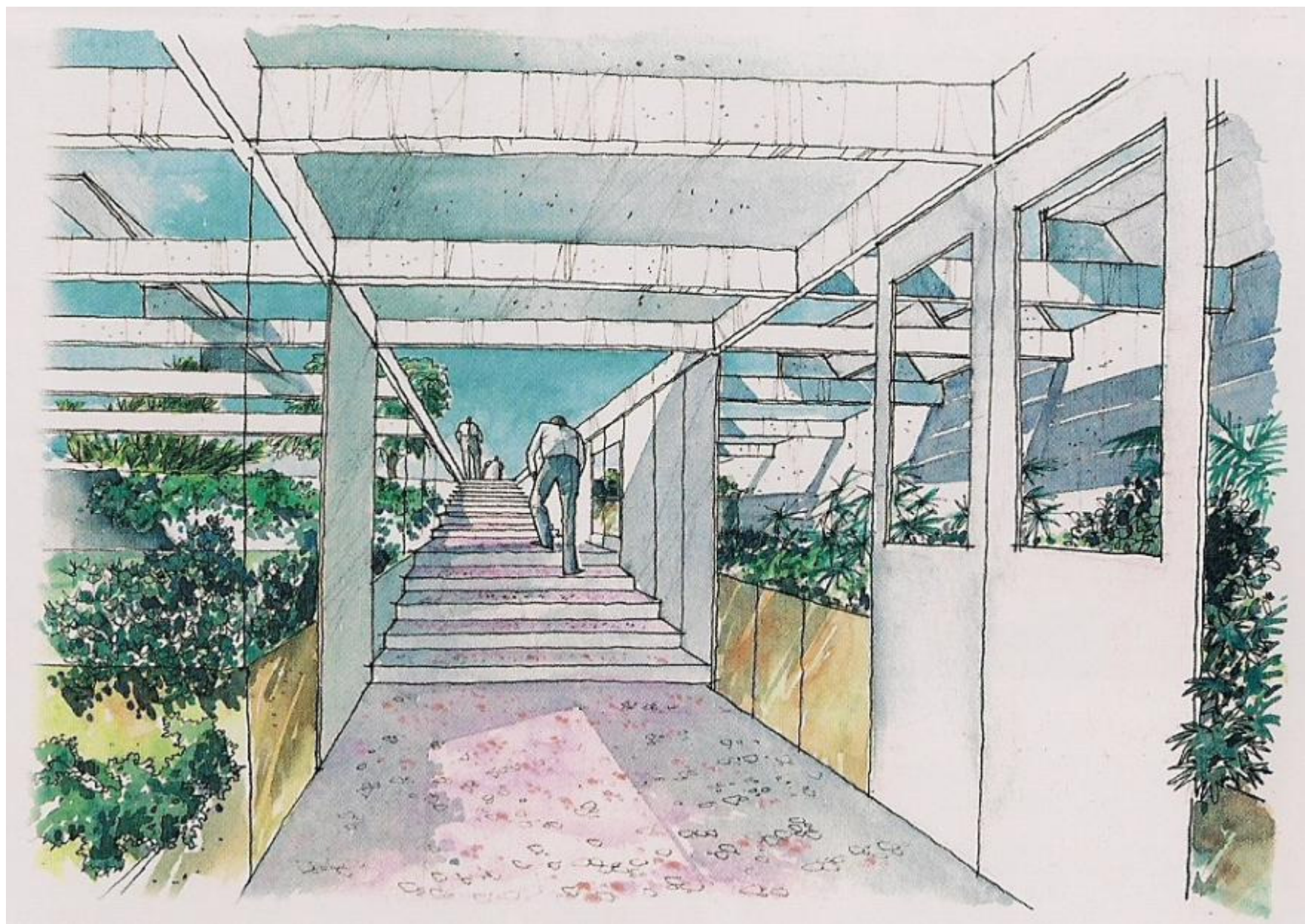

arquiteto paisagista eduardo barra

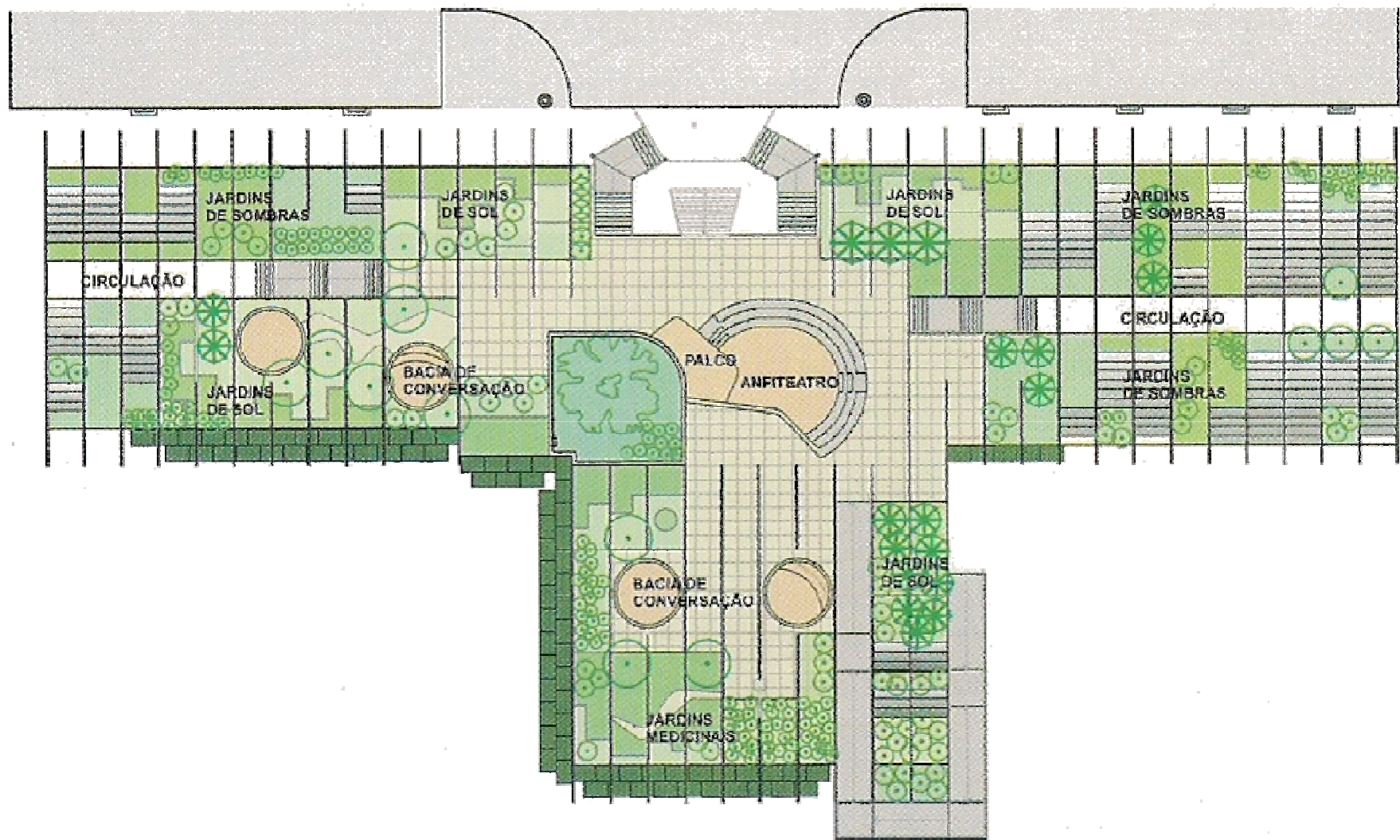

arquiteto paisagista eduardo barra

ANTEPROJETO (ou projeto legal)

Definição do partido arquitetônico e dos elementos construtivos, considerando os projetos complementares (estrutura, instalações, etc.). Nesta etapa, o projeto deve receber aprovação final do cliente e dos órgãos oficiais envolvidos e possibilitar a contratação da obra.

Documentos típicos

- a) situação;
- b) plantas, cortes e fachadas;
- c) memorial justificativo, abrangendo aspectos construtivos;
- d) discriminação técnica;
- e) quadro geral de acabamento (facultativo);
- f) documentos para aprovação em órgãos públicos;
- g) lista preliminar de materiais.

Documentos eventuais

- a) desenvolvimento de elementos de interesse, em casos especiais;
- b) maquete;
- c) estimativa de custo.

Fonte: NBR 6492, p. 5



PLANTA PAVIMENTO SUPERIOR

0 1 2 3 4 5 METROS

LEGENDA

- 01 ACESSO PEDESTRES
- 02 ACESSO VEÍCULOS
- 03 HALL ENTRADA
- 04 SALA ESTAR / JANTAR
- 05 COZINHA
- 06 DESPENSA
- 07 ÁREA SERVIÇO
- 08 PÁTIO / DECK
- 09 CIRCULAÇÃO / CRISTALEIRA
- 10 LAVABO
- 11 SALA TV
- 12 BANHO
- 13 QUARTOS
- 14 SUITE CASAL
- 15 CLOSET
- 16 BANHO CASAL

cidade / estado
nova lima – mg

ano do projeto / ano de conclusão da obra
2006 / 2008

autores do projeto de arquitetura
alexandre brasil e paula zasnicoff

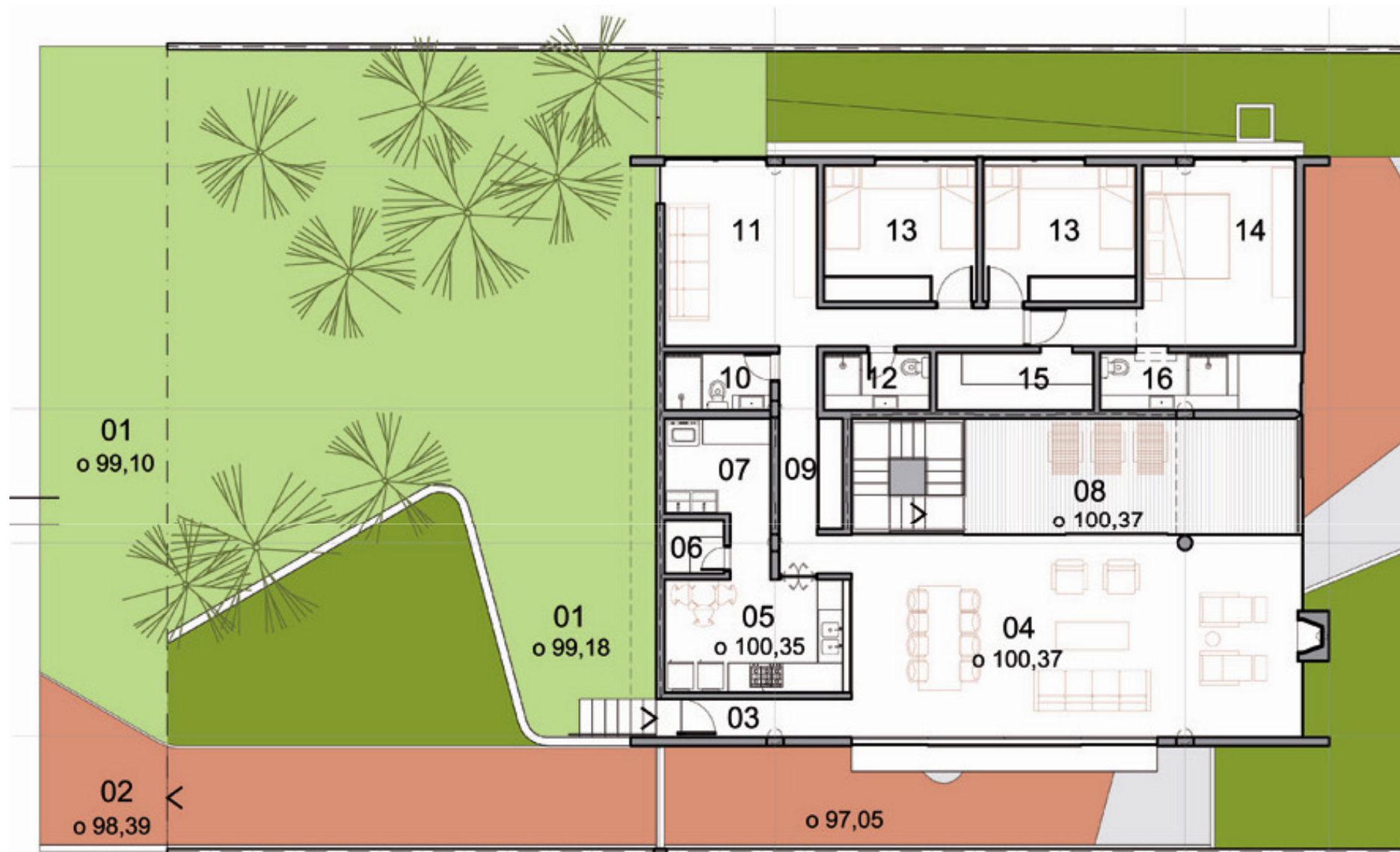

PLANTA PAVIMENTO SUPERIOR

0 1 2 3 4 5 METROS
| | | | |

PROJETO EXECUTIVO

O que é: Apresenta, de forma clara e organizada, todas as informações necessárias à execução da obra e todos os serviços inerentes.

Documentos típicos

- a) locação;
- b) plantas, cortes e fachadas;
- c) detalhamento;
- d) discriminação técnica;
- e) quadro geral de acabamentos (facultativo);
- f) especificações;
- g) lista de materiais;
- h) quadro geral de áreas (facultativo).

Documentos eventuais

- a) maquete de elementos (detalhes) de interesse, em casos especiais;
- b) orçamento de projeto.

Fonte: NBR 6492, p. 5-6

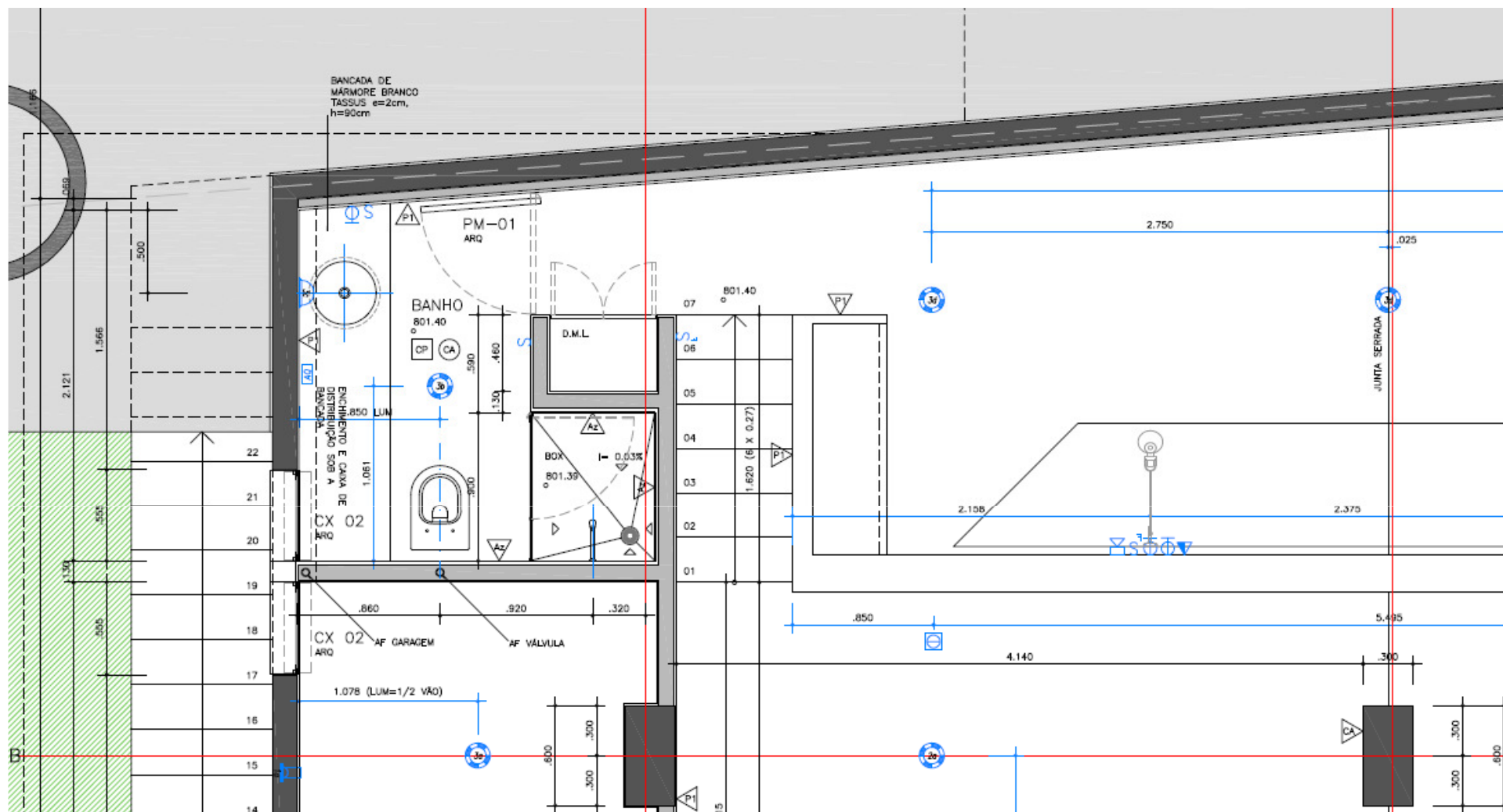

DETALHAMENTO E PROJETOS COMPLEMENTARES

Especificação da composição e funcionamento de detalhes da construção, junto ao projeto arquitetônico executivo;

Projetos complementares ao projeto arquitetônico, normalmente desenvolvidos a partir deste, por outros profissionais da construção civil (engenheiros civis, elétricos, mecânicos, ambientais, etc.):

1. Projeto estrutural;
2. Projeto hidrossanitário (água fria, água quente, esgoto, reuso de água);
3. Projeto elétrico (Iluminação e Tomadas; Lógica e Telefonia; CFTV;)
4. Projeto de SPDA;
5. Projeto de segurança contra incêndio e pânico;
6. Projeto de climatização;

