

ISTRUZIONI DI UTILIZZO MARCATURA TEMPORALE CON SOFTWARE FIRMACERTA:

Vi riportiamo qui di seguito i passaggi per apporre una marca temporale su un file:

- Controllare che sul Vostro PC sia installato il Software FIRMACERTA oppure potete scaricare il Software dal nostro sito www.drcnetwork.it nella sezione software del servizio smartcard.
- Avere a disposizione User e Password del pacchetto "marche temporali" comunicate al momento dell'acquisto del pacchetto.

Aprire il Software FIRMACERTA.

Prima di procedere con la marcatura temporale del file è necessario apporre tutte le firme digitali come di consueto, vi riportiamo qui di seguito le istruzioni:

Selezionare File → Aggiungi file.

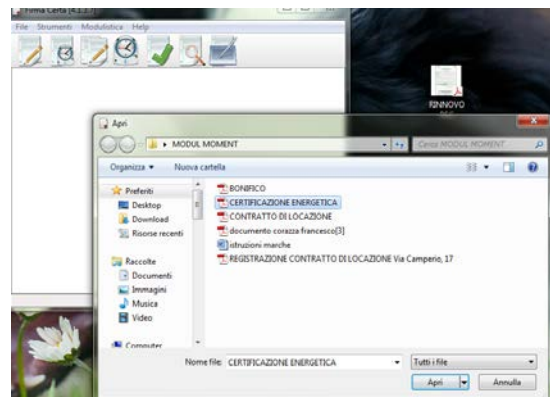
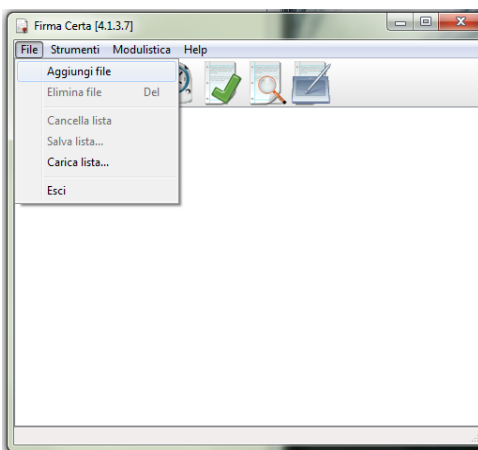

Dopo aver selezionato file cliccare su firma:

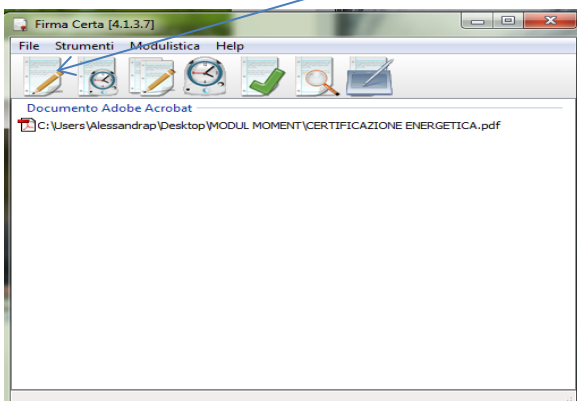

Inserire il PIN della SMART CARD e procedere con la firma :

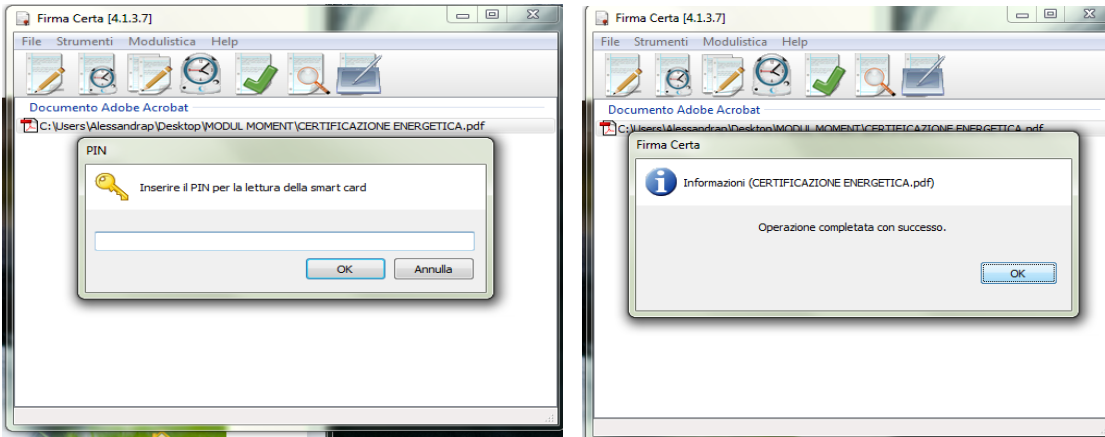

Una volta apposte tutte le firme procedere con la marcatura selezionando il file firmato con estensione **.P7M**:

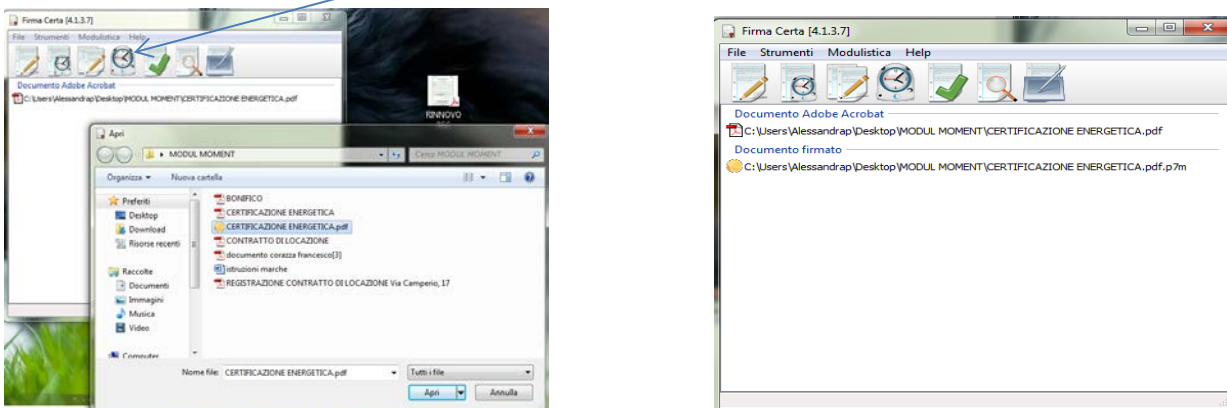

Dopo aver selezionato il formato della marcatura da apporre cliccare su OK :

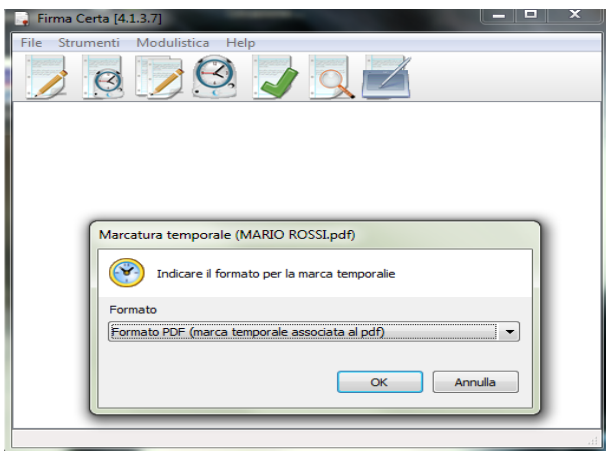

Selezionare l'area di marcatura evidenziata e cliccare SI:



Si aprirà la seguente maschera e inserire User e Password del pacchetto MARCHE TEMPORALI e cliccare OK:

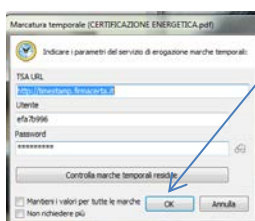

Il file verrà salvato nella cartella di origine e in FORMATO .TSD